საპროექტო ორგანიზაცია შპს Waterlink corporation ltd

დამკვეთი :შპს "თ და კ რესტორნები" ქ.თბილისი. ძმ კაკაბაძეების №1

სწრაფი კვების ობიექტი მაკდონალდსი, კახეთის
გზატკეცილზე 01.19.17.015.004

მშენებლობის ორგანიზაციის პროექტი
/დარჩენილი სამუშაოები/

დირექტორი
ლ.შაბურიშვილი

არქიტექტორი
დ.შაბურიშვილი

დაამუშავა
ბ. გოგოლაური

ქ. თბილისი 2022წ

შინაარსი

ა/--განმარტებითი ბარათი;

ბ/--კალენდარული გეგმა;

გ/--გრაფიკული ნაწილი: ნახაზი მო-1, მო-2

ა/ განმარტებითი ბარათი

1. მშენებლობის ორგანიზაციის პროექტი დამუშავებულია СниП 3.01.01-85 თანახმად და “საქართველოს მთავრობის დადგენილება №255, მუხლი №№18, 20”-ის თანახმად.

საპროექტო სწრაფი კვების ობიექტი “მაკდონალდსი” აშენდება ქ. თბილისში, ორხევის დასახლებაში, ს/კ 01.19.17.015.004. საპროექტო ერთსართულიანი ნაგებობა გადაწყვეტილია მონოლითურ რკინაბეტონის ვარიანტში ბლოკის შემავსებლით. დღეისათვის დამტავრებულია მშენებლობის სამი ეტაპი.

სამშენებლო უბანი მიეკუთვნება 8 ბალიან ზონას.

ტექნო-ეკონომიკური მაჩვენებლები:

--მიწის ნაკვეთის ფართობი----------6990.00მ^2;
--საერთო ფართობი----------466.60მ^2;
--შენობა-ნაგებობის კონსტრუქციული სიმაღლე----------7.30მ

2. საპროექტო ობიექტის მშენებლობის ხანგრძლივობა განისაზღვრება СниП 1.04.03-85 თანახმად. ანალოგი გვ. 469 პ.20-ის T=6.00თვე. გვ 2 პ 11-ის მიხედვით T=6.00+4.00=10.00 თვე. გვ. 4 პ. 17-ის მიხედვით T=10.00x1.15=12.00 თვე, სადაც 1.00 თვე----მოსამზადებელი პერიოდის ხანგრძლივობა. მშენებლობის ხანგრძლივობა დარჩენილ სამუშაოებზე მიღებულია **9.00თვე** /იხილე კალენდარული გეგმა/.

მოსამზადებელი პერიოდის სამუშაოები შესრულებულია.

3 . გრუნტის სამუშაოები შესრულებულია.

4. წინამდებარე პროექტი ითვალისწინებს სამუშაოების განხორციელებას ბეტონის ტუმბოს საშუალებით. ბეტონის ტუმბოს “დგომა” მოხდება სამშენებლო ტერიტორიაზე “ე[11]” ღერძთან. სამშენებლო მასალების მიწოდება ადგილზე შეიძლება მოხდეს ან ხელით ან საავტომობილო ამწის საშუალებით.

სამუშაოების განხორციელების მეორე რიგი და დარჩენილი ეტაპები:

მშენებლობის მეორე რიგი:

--მეოთხე ეტაპი---------- ძირითადი კონსტრუქციული სისტემის მოწყობა შენობა-ნაგებობის ნულოვანი ნიშნულიდან, შენობა-ნაგებობის სახურავისა და გადახურვის მოწყობა, არამზიდი კონსტრუქციების მოწყობა, შენობა-ნაგებობის ლოკალური საერთო სარგებლობის საინჟინრო-ტექნიკური ქსელების მოწყობა----------**180 დღე;**
--მეხუთე ეტაპი----------შენობა-ნაგებობის გარე მოსაპირკეთებელი სამუშაოები, მიწის ნაკვეთის კეთილმოწყობის სამუშაოები----------**90 დღე.**

5. უსაფრთხოების ტექნიკა

სამუშაო ადგილები მუშაობის პირობებისა და ტექნოლოგიურობის გათვალისწინებით უზრუნველყოფილ უნდა იყოს კოლექტიური დაცვისა და სიგნალიზაციის საშუალებით.

საჰიდროიზოლაციო სამუშაოთა შესრულებისას და ზოგიერთ სხვა სამუშაოზე მუშები უნდა იყენებდნენ სპეცტანსაცმელს, რესპირატორებსა და თავსაბურებს.

მასალებისა და ნაკეთობების დასაწყობება უნდა მოხდეს მათზე ტექნოლოგიური პირობათა გათვალისწინებით; ამავე დროს ისინი უნდა დაეწყოს მოსწორებულ ადგილზე, რომ მათი მოცურება არ მოხდეს.

6. გარემოს დაცვის ღონისძიებები

გარემოს დაცვის ღონისძიებები ქმნის პირობებს დამახასიათებელი ეკოსისტემებისა, მცენარეთა და ცხოველთა სახეობების, ბუნებრივი წარმონაქმნებისა და კულტურული არეალების დასაცავად და აღსადგენად.

პროექტირების დროს და შემდგომ მშენებლობაში გამოყენებული იყოს ნაკლებად ტოქსიკური სამშენებლო მასალები. წინამდებარე პროექტში აღნიშნულია მშენებლობის მოქმედების არეალი /სამშენებლო მოედანი /აუცილებლად უნდა იქნას შემოღობილი ღობით.

გარემოზე ზემოქმედების შეფასების ანგარიში იხილავს პირდაპირი და არაპირდაპირი ზემოქმედების ფაქტორებს გარემოს სხვადასხვა კომპონენტებზე:

-ადამიანის ჯანმრთელობის და უსაფრთხოება;
-მცენარეთა საფარი, ბიოლოგიური ექოსისტემა;
-ატმოსფერული ჰაერის მოსალოდნელი დაბინძურების დონეები;
-ხმაურის მოსალოდნელი დონეები და მისი ზემოქმედება ადამიანის საცხოვრებელ გარემოზე.

გარემოს დაცვის სამსახურის ნებართვის გარეშე მშენებლობის სიახლოვეს იკრძალება მრავალწლიანი ხეებისა და ნარგავების მოჭრა-განადგურება.

ბეტონის შემოტანა უნდა მოხდეს სასაქონლო წესით ---ბეტონის ტუმბოს საშუალებით.

საბათქაშო და მოსახვითი სამუშაოების შესრულებისას ფასადებს უნდა ჩამოეფაროს ფარად, რათა არ მოხდეს მტვრის გაბნევა.

მშენებლობის დამთავრების პერიოდში შენობიდან სამშენებლო ნაგვის ჩამოყრა ღიად დაუშვებელია, რათა ამ შემთხვევაშიც არ მოხდეს მტვრის გაბნევა. შენობა საჭიროა აღჭურვოს კონუსური ტიპის ნაგავგამტარით, ნაგვის ჩამოცვლა კი მოხდეს უშუალოდ ავტოთვითმცლელი ავტომანქანების ძარაში.

7. წინამდებარე განმარტებითი ბარათი იხილე ნახ მო-1, მო-2 ერთად.

Putzmeister M52-5-ის ტექნიკური დახასიათება

1	მოცულობა	160.00მ^3/სთ
2	აწევის სიმაღლე	50.00მ
3	შვერა	48.10მ
4	შლანგის სიგრძე	4.00მ
5	მანქანის სიგრძე	13.60მ
6	დგარების შორის მანძილი	10.20მ

საავტომობილო ამწე KC-3575A-ის ტექნიკური დახასიათება

1	ისრის სიგრძე	9.50მ
2	ისრის შვერა	5.75-14.80მ
3	ტვირთამწეობა	0.75-4.50ტნ
4	აწევის სიმაღლე	16.50-1.50მ

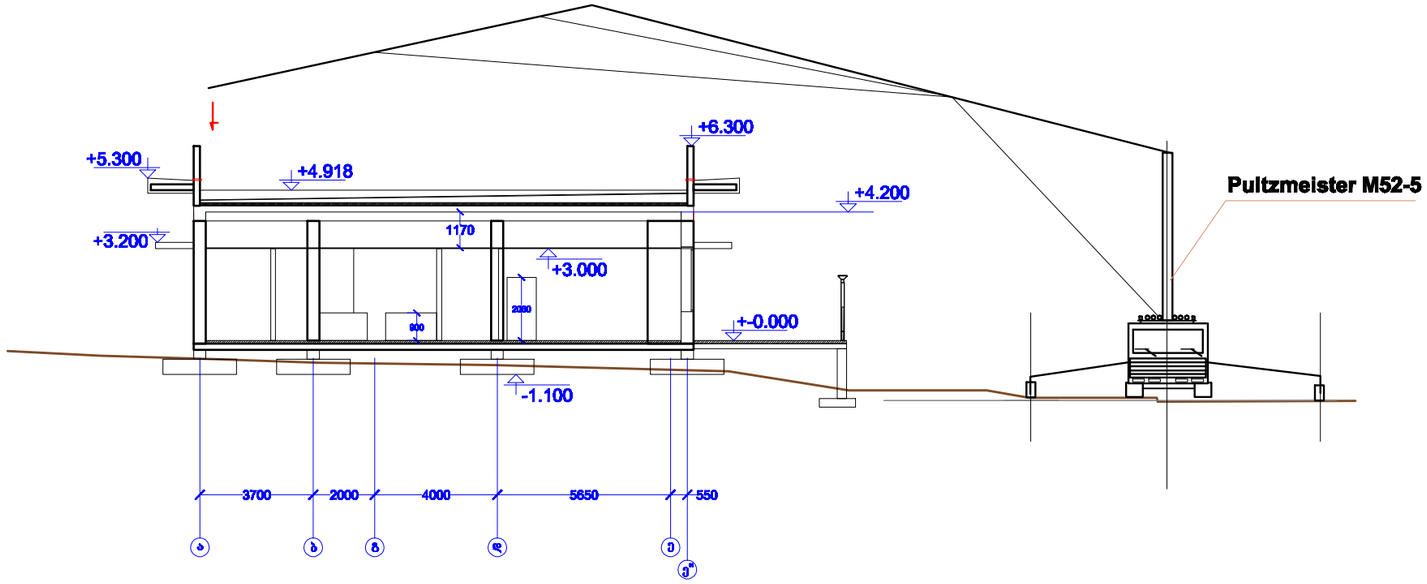

შენიშვნა: ბეტონის ტუმბოს მარკა შეიძლება შეცვლილი იქნას ანალოგიურ მარკაზე სამშენებლო ორგანიზაციის სურვილის თანახმად

საპროექტო ორგანიზაცია შპს Waterlink corporation ltd	
დამკვეთი :შპს "თ და კ რესტორნები" ქ.თბილისი. კმ კაკაბაძეების №1	დირექტორი ლ.შაბურიშვილი
პროექტის სახელწოდება: სწრაფი კვების ობიექტი მაკდონალდსი, კახეთის გზატკეცილზე 01.19.17.015.004	არქიტექტორი დ.შაბურიშვილი
სტადია: პროექტი ფორმატი: A-3 ნახაზი მო-2	დაამუშავა ბ. გოგოლაური

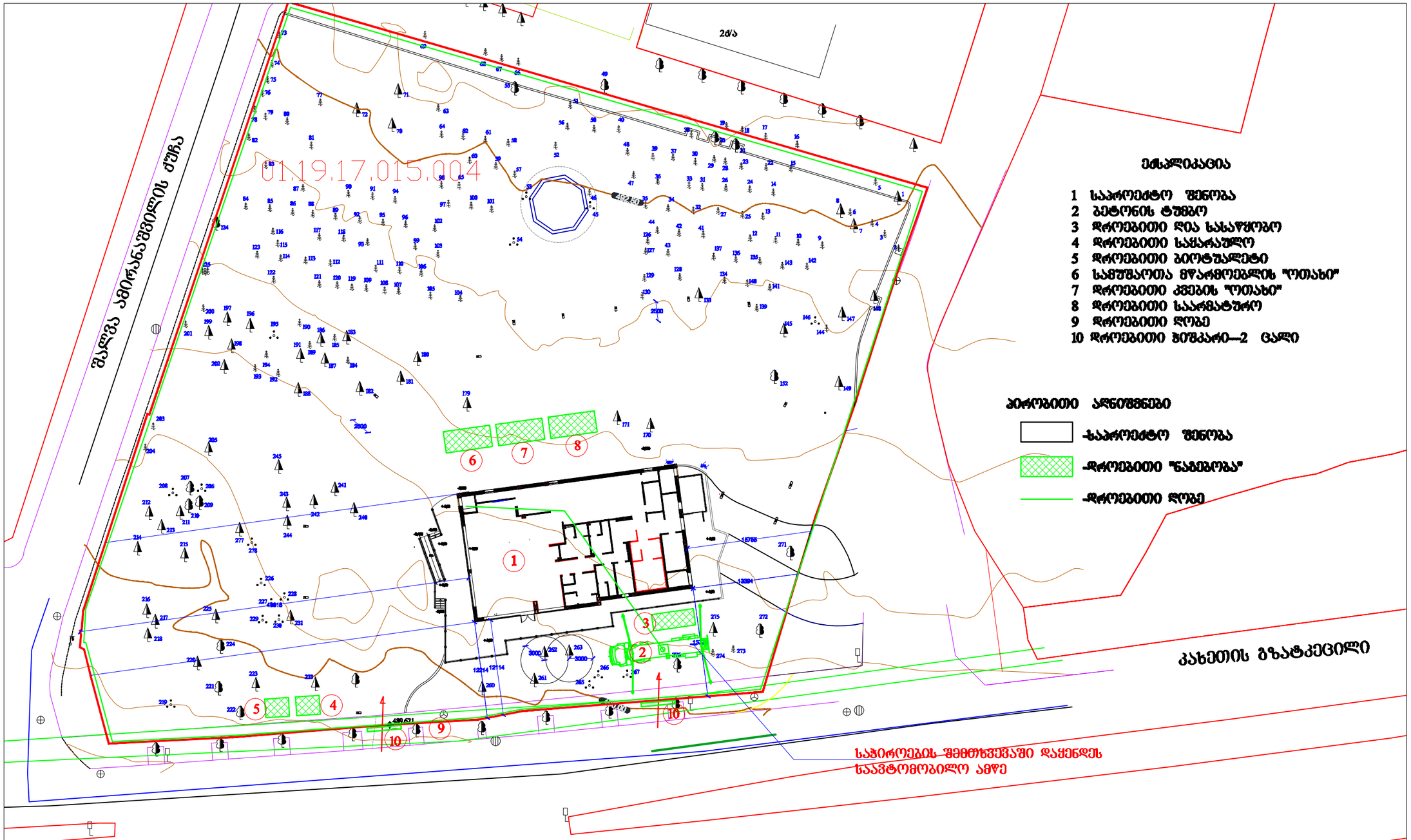

საპროექტო ორგანიზაცია შპს Waterlink corporation ltd	
დამკვეთი :შპს "თ და კ რესტორნები" ქ.თბილისი. კმ კაკაბაძეების №1	დირექტორი ლ.შაბურიშვილი
პროექტის სახელწოდება: სწრაფი კვების ობიექტი მაკდონალდსი, კახეთის გზატკეცილზე 01.19.17.015.004	არქიტექტორი დ.შაბურიშვილი
სტადია: პროექტი ფორმატი: A-3 ნახაზი მო-1	დაამუშავა ბ. გოგოლაური

ბ/ კალენდარული გეგმა 9.0 თვე

№ ეტ	მშენებლობის განხორციელების პროცესის რიგები და ეტაპები	დღე	თვეები																	
			1		2		3		4		5		6		7		8		9	
			15	15	15	15	15	15	15	15	15	15	15	15	15	15	15	15	15	15
	მშენებლობის მეორე რიგი																			
	მშენებლობის განხორციელების ძირითადი პერიოდის სამუშაოები																			
IY	ძირითადი კონსტრუქციული სისტემის მოწყობა შენობა-ნაგებობის ნულოვანი ნიშნულიდან შენობა-ნაგებობის სახურავისა და გადახურვის მოწყობა არამზიდი კონსტრუქციების მოწყობა შენობა-ნაგებობის ლოკალური საერთო სარგებლობის საინჟინრო–ტექნიკური ქსელების მოწყობა	180																		
Y	შენობა-ნაგებობის გარე მოსაპირკეთებელი სამუშაოები მიწის ნაკვეთის კეთილმოწყობის სამუშაოები	90																		

შენიშვნები: მშენებლობის განსაზღვრული ვადის ათვლა განხორციელდება მშენებლობის ნებართვის აღების შემდგ.

დაამუშავა: / ბ. გოგოლაური /

შპს "რეალექსპერტი"
მის: თბილისი, ათონელის ქ. N23
ტელ: +995 322 99 55 56
+995 599 55 16 23
ელ-ფოსტა: realekspert2015@gmail.com



LTD "REALEXPERT"
ATONELI str.23, TBILISI, GEORGIA
TEL: +995 322 99 55 56
+995 599 55 16 23
Email: realekspert2015@gmail.com

GAC – IB – 0296
სსტ ისო/იეკ
17020:2012/2013

შპს „რეალექსპერტი“ ინსპექტირების ორგანო

ი ნ ს პ ე ქ ტ ი რ ე ბ ი ს ა ნ გ ა რ ი შ ი

სსიპ „აკრედიტაციის ერთიანი ეროვნული ორგანო – აკრედიტაციის ცენტრი“

აკრედიტაციის მოწმობა

EA BLA-ის ხელმომწერი

GAC-IB-0296

ადასტურებს, რომ

შპს „რეალექსპერტი“-ს

A-ტიპის ინსპექტირების ორგანო

მდებარე: ქ. თბილისი, ათონელის ქ. N23

შეფასდა და აკმაყოფილებს საქართველოს სტანდარტის

სსტ ისო/იეკ 17020:2012/2013-ის მოთხოვნებს

აკრედიტაციის სფერო მოცემულია აკრედიტაციის მოწმობის დანართში, რომელიც წარმოადგენს მის განუყოფელ ნაწილს.

აკრედიტაციის ცენტრის
გენერალური დირექტორი

რეგისტრაციის თარიღი
02 ივნისი 2020 წ.

ძალაშია
02 ივნისი 2024 წ.

ბ.ა.

0186 თბილისი, ალ. ყაზბეგის გამზ. №42ა

დამკვეთი: სსიპ „აკრედიტაციის ერთიანი ეროვნული ორგანო - აკრედიტაციის ცენტრი“
დამამზადებელი: შპს „სოლეი“. სფს-ს რეგისტრაციის № 06-3938

ინსპექტირების ანგარიში № R-E.TP.G04.FA.172.22.

ქ.თბილისი

25.02.2022 წ.

A- ტიპის ინსპექტირების ორგანო აკრედიტებულისსტ ისო/იეკ 17020:2012/2013

ინსპექტორი გაფრთხილებული და პასუხისმგებელია ინსპექტირების მიუკერძოებლობაზე, კვლევის ჯეროვან ჩატარებასა და ინსპექტირების ჩატარების დროს მიღებული ნებისმიერი სახის ინფორმაციის კონფიდენციალობაზე.

ინსპექტორის ხელმოწერა ----------

ინსპექტირების სფერო: ობიექტის ტექნიკური ზედამხედველობა

ინსპექტირების ობიექტი: ქ. თბილისში, დასახლება ორხევი , (ნაკვეთი 15/004) არსებულ მიწის ნაკვეთზე (ს/კ: № 01.19.17.015.004) ქალაქ თბილისის მუნიციპალიტეტის საჯარო სამართლის იურიდიული პირი ქალაქ თბილისის მუნიციპალიტეტის არქიტექტურის სამსახურის მიერ 2021 წლის 31 დეკემბერს გაცემული **№5750854** ბრძანებით სწრაფი კვების ობიექტის მშენებლობის დროს კალენდარული გრაფიკის შესაბამისად განხორციელებული მშენებლობის ეტაპების სამუშაოები.

ინსპექტირების ჩატარების საფუძველი: განაცხადი № R-E.MP.G09.172.22

დამკვეთი: შპს „თ და კ რესტორნები“ ს/კ 204909180

ობიექტის ტექნიკური ზედამხედველი: თემურ სამნიაშვილი

ტექნიკური მენეჯერი: ლევანი თოფჩიაშვილი

ინსპექტირების წინაშე დასმული კითხვა: 2021 წლის 31 დეკემბერს გაცემული **№5750854** ბრძანების შესაბამისად შესრულებულია თუ არა ინსპექტირების პერიოდისთვის მშენებლობის სანებართვო ბრძანების I ეტაპის სამუშაოები.

ინსპექტირების დამკვეთის მიერ მოწოდებული დოკუმენტები: ქალაქ თბილისის მუნიციპალიტეტის საჯარო სამართლის იურიდიული პირი ქალაქ თბილისის მუნიციპალიტეტის არქიტექტურის სამსახურის მიერ 2021 წლის 31 დეკემბერს გაცემული **№5750854** ბრძანება მშენებლობის ორგანიზაციის პროექტი და მშენებლობის კალენდარული გრაფიკი.

ინსპექტირების თარიღი ან პერიოდი: 25.02.2021 წ. – 25.02.2022 წ.

ინსპექტირების ანგარიში

ქ. თბილისში, დასახლება ორხევი , (ნაკვეთი 15/004) არსებულ მიწის ნაკვეთზე (ს/კ: № 01.19.17.015.004) ინსპექტირების ჩატარების მომენტისათვის დასრულებულია და პროექტთან შესაბამისობაშია ქალაქ თბილისის მუნიციპალიტეტის საჯარო სამართლის იურიდიული პირი ქალაქ თბილისის მუნიციპალიტეტის არქიტექტურის სამსახურის მიერ 2021 წლის 31 დეკემბერს გაცემული **№5750854** ბრძანებით განსაზღვრული სწრაფი კვების ობიექტის I ეტაპის სამუშაოები კერძოდ: მოსამზადებელი სამუშაოები, რომლებიც დაკავშირებულია სამშენებლო მოედნის მოწესრიგებასთან.

დანართი: ფოტოილუსტრაცია.

გამოკვლევა

ქ. თბილისში, დასახლება ორხევი , (ნაკვეთი 15/004) არსებულ მიწის ნაკვეთზე (ს/კ: № 01.19.17.015.004) ქალაქ თბილისის მუნიციპალიტეტის საჯარო სამართლის იურიდიული პირი ქალაქ თბილისის მუნიციპალიტეტის არქიტექტურის სამსახურის მიერ 2021 წლის 31 დეკემბერს გაცემული **№5750854** ბრძანების თანახმად მიმდინარეობს, სწრაფი კვების ობიექტის მსენებლობის სამუშაოები (III კლასი).

მიწის ნაკვეთის გამოყენების პირობების (გაპი) რეკვიზიტები.:
.დადგენილი გაპის ბრძანების ნომერი.: № 5597628
.დადგენილი გაპის ბრძანების თარიღი.: 15.09.2021

მშენებლობის ვადა 2021 წლის 31 დეკემბრიდან 2022 წლის 31 დეკემბრის ჩათვლით, კალენდარული გრაფიკის შესაბამისად.

ინსპექტირების პერიოდში კვლევის ობიექტს წარმოადგენდა ქალაქ თბილისის მუნიციპალიტეტის საჯარო სამართლის იურიდიული პირი ქალაქ თბილისის მუნიციპალიტეტის არქიტექტურის სამსახურის მიერ 2021 წლის 31 დეკემბერს გაცემული **№5750854** ბრძანებით განსაზღვრული მშენებლობის ეტაპების I ეტაპის სამუშაოები კერძოდ: მოსამზადებელი სამუშაოები, რომლებიც დაკავშირებულია სამშენებლო მოედნის მოწესრიგებასთან.

ქ. თბილისში, დასახლება ორხევი , (ნაკვეთი 15/004) არსებულ მიწის ნაკვეთზე (ს/კ: № 01.19.17.015.004) ინსპექტირების ჩატარების მომენტისათვის დასრულებულია და პროექტთან შესაბამისობაშია ქალაქ თბილისის მუნიციპალიტეტის საჯარო სამართლის იურიდიული პირი ქალაქ თბილისის მუნიციპალიტეტის არქიტექტურის სამსახურის მიერ 2021 წლის 31 დეკემბერს გაცემული **№5750854** ბრძანებით განსაზღვრული სწრაფი კვების ობიექტის I ეტაპის სამუშაოები კერძოდ: მოსამზადებელი სამუშაოები, რომლებიც დაკავშირებულია სამშენებლო მოედნის მოწესრიგებასთა

კვლევაში გამოყენებული ნორმატიულ-ტექნიკური დოკუმენტაცია:

- სამშენებლო ნორმები და წესები (СНиП - ნაწილი IV);
- სამშენებლო ნორმები და წესები (СНиП - ნაწილი 3)
- საქართველოს ტერიტორიაზე სამშენებლო სფეროს მარეგულირებელი ტექნიკური რეგლამენტი (საქართველოს მთავრობის 2014 წ. 15 იანვრის დადგენილება #71);
- ტექნიკური რეგლამენტი (საქართველოს მთავრობის 2014 წ. 6 იანვრის დადგენილება N41);
- ტექნიკური რეგლამენტი (საქართველოს მთავრობის 2016 წ. 28 იანვრის დადგენილება N41)
- R-E.TP.G05.20. ინსპრქტირების მეთოდები და პროცედურები.

ობიექტის ტექნიკური ზედამხედველი: თემურ სამნიაშვილი

ტექნიკური მენეჯერი: ლევანი თოფჩიაშვილი

ადმინისტრაციული წესით გადაამოწმა:

ინსპექტირების ორგანოს უფროსი: კახაბერ ვარძიელი

ფოტოილუსტრაცია



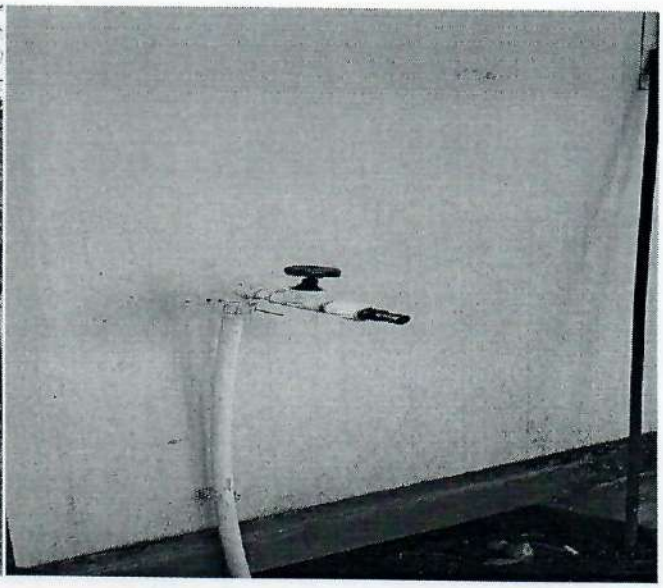



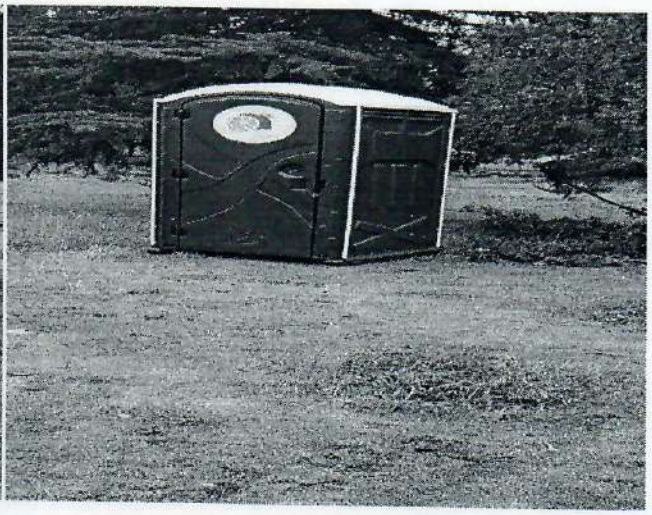

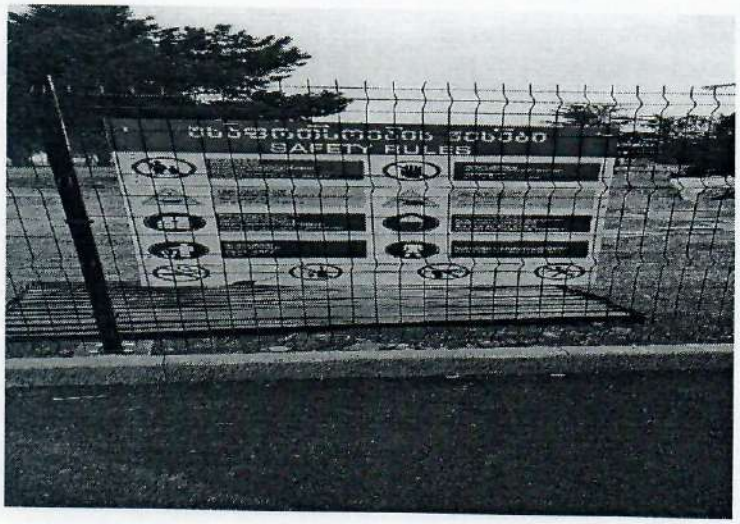

შპს "რეალექსპერტი"
მის: თბილისი, ათონელის ქ. N23
ტელ: +995 322 99 55 56
+995 599 55 16 23
ელ ფოსტა: realekspert2015@gmail.com

LTD "REALEXPERT"
ATONELI str.23,TBILISI, GEORGIA
TEL: +995 322 99 55 56
+995 599 55 16 23
Email: realekspert2015@gmail.com

სსკ GAC

GAC – IB – 0296
სსტ ისო/იეკ
17020:2012/2013

შპს „რეალექსპერტი“ ინსპექტირების ორგანო

ი ნ ს პ ე ქ ტ ი რ ე ბ ი ს ა ნ გ ა რ ი შ ი

სსიპ „აკრედიტაციის ერთიანი ეროვნული ორგანო – აკრედიტაციის ცენტრი“

აკრედიტაციის მოწმობა

EA BLA-ის ხელმომწერი

GAC-IB-0296

ადასტურებს, რომ

შპს „რეალექსპერტი“-ს

A-ტიპის ინსპექტირების ორგანო

მდებარე: ქ. თბილისი, ათონელის ქ. N23

შეფასდა და აკმაყოფილებს საქართველოს სტანდარტის

სსტ ისო/იეკ 17020:2012/2013-ის მოთხოვნებს

აკრედიტაციის სფერო მოცემულია აკრედიტაციის მოწმობის დანართში, რომელიც წარმოადგენს მის განუყოფელ ნაწილს.

აკრედიტაციის ცენტრის
გენერალური დირექტორი

რეგისტრაციის თარიღი
02 ივნისი 2020 წ.

ძალაშია
02 ივნისი 2024 წ.

ბ.ა.

0186 თბილისი, ალ. ყაზბეგის გამზ. №42ა

საკ GAC

დამკვეთი: სსიპ „აკრედიტაციის ერთიანი ეროვნული ორგანო - აკრედიტაციის ცენტრი“
დამამზადებელი: შპს „სოლეი“. სფს-ს რეგისტრაციის № 08-3938

ინსპექტირების ანგარიში № R-E.TP.G04.FA.172-1.22.

ქ.თბილისი

26.02.2022 წ.

A- ტიპის ინსპექტირების ორგანო აკრედიტებულისსტ ისო/იეკ 17020:2012/2013

ინსპექტორი გაფრთხილებული და პასუხისმგებელია ინსპექტირების მიუკერძოებლობაზე, კვლევის ჯეროვან ჩატარებასა და ინსპექტირების ჩატარების დროს მიღებული ნებისმიერი სახის ინფორმაციის კონფიდენციალობაზე.

ინსპექტორის ხელმოწერა ----------

ინსპექტირების სფერო: ობიექტის ტექნიკური ზედამხედველობა

ინსპექტირების ობიექტი: ქ. თბილისში, დასახლება ორხევი , (ნაკვეთი 15/004) არსებულ მიწის ნაკვეთზე (ს/კ: № 01.19.17.015.004) ქალაქ თბილისის მუნიციპალიტეტის საჯარო სამართლის იურიდიული პირი ქალაქ თბილისის მუნიციპალიტეტის არქიტექტურის სამსახურის მიერ 2021 წლის 31 დეკემბერს გაცემული **№5750854** ბრძანებით სწრაფი კვების ობიექტის მშენებლობის დროს კალენდარული გრაფიკის შესაბამისად განხორციელებული მშენებლობის ეტაპების სამუშაოები.

ინსპექტირების ჩატარების საფუძველი: განაცხადი № R-E.MP.G09. **172**.22

დამკვეთი: შპს „თ და კ რესტორნები“ ს/კ 204909180

ობიექტის ტექნიკური ზედამხედველი: თემურ სამნიაშვილი

ტექნიკური მენეჯერი: ლევანი თოფჩიაშვილი

ინსპექტირების წინაშე დასმული კითხვა: 2021 წლის 31 დეკემბერს გაცემული **№5750854** ბრძანების შესაბამისად შესრულებულია თუ არა ინსპექტირების პერიოდისთვის მშენებლობის სანებართვო ბრძანების II ეტაპის სამუშაოები.

ინსპექტირების დამკვეთის მიერ მოწოდებული დოკუმენტები: ქალაქ თბილისის მუნიციპალიტეტის საჯარო სამართლის იურიდიული პირი ქალაქ თბილისის მუნიციპალიტეტის არქიტექტურის სამსახურის მიერ 2021 წლის 31 დეკემბერს გაცემული **№5750854** ბრძანება მშენებლობის ორგანიზაციის პროექტი და მშენებლობის კალენდარული გრაფიკი.

შპს რეალექსპერტი
სსიპ საქონლის ექსპერტიზა 404470434 COMMODITY EXPERTISE
LLC Realexpert CONSTRUCTION ENGINEERING SERVICE

ინსპექტირების თარიღი ან პერიოდი: 25.02.2021 წ. – 26.02.2022 წ.

ინსპექტირების ანგარიში

ქ. თბილისში, დასახლება ორხევი, (ნაკვეთი 15/004) არსებულ მიწის ნაკვეთზე (ს/კ: № 01.19.17.015.004) ინსპექტირების ჩატარების მომენტისათვის დასრულებულია და პროექტთან შესაბამისობაშია ქალაქ თბილისის მუნიციპალიტეტის საჯარო სამართლის იურიდიული პირი ქალაქ თბილისის მუნიციპალიტეტის არქიტექტურის სამსახურის მიერ 2021 წლის 31 დეკემბერს გაცემული **№5750854** ბრძანებით განსაზღვრული სწრაფი კვების ობიექტის II ეტაპის სამუშაოები კერძოდ: შენობა-ნაგებობის გრუნტზე დაკვალვა და ძირითადი ღერძების დაფიქსირება.

დანართი: დაკვალვის აქტი.

გამოკვლევა

ქ. თბილისში, დასახლება ორხევი , (ნაკვეთი 15/004) არსებულ მიწის ნაკვეთზე (ს/კ: № 01.19.17.015.004) ქალაქ თბილისის მუნიციპალიტეტის საჯარო სამართლის იურიდიული პირი ქალაქ თბილისის მუნიციპალიტეტის არქიტექტურის სამსახურის მიერ 2021 წლის 31 დეკემბერს გაცემული **№5750854** ბრძანების თანახმად მიმდინარეობს, სწრაფი კვების ობიექტის მსენებლობის სამუშაოები (III კლასი).

მიწის ნაკვეთის გამოყენების პირობების (გაპი) რეკვიზიტები.:
.დადგენილი გაპის ბრძანების ნომერი.: № 5597628
.დადგენილი გაპის ბრძანების თარიღი.: 15.09.2021

მშენებლობის ვადა 2021 წლის 31 დეკემბრიდან 2022 წლის 31 დეკემბრის ჩათვლით, კალენდარული გრაფიკის შესაბამისად.

ინსპექტირების პერიოდში კვლევის ობიექტს წარმოადგენდა ქალაქ თბილისის მუნიციპალიტეტის საჯარო სამართლის იურიდიული პირი ქალაქ თბილისის მუნიციპალიტეტის არქიტექტურის სამსახურის მიერ 2021 წლის 31 დეკემბერს გაცემული **№5750854** ბრძანებით განსაზღვრული მშენებლობის ეტაპების II ეტაპის სამუშაოები კერძოდ: შენობა-ნაგებობის გრუნტზე დაკვალვა და ძირითადი ღერძების დაფიქსირება. რაზეც წარმოდგენილია შესაბამისი დაკვალვის აქტი

ქ. თბილისში, დასახლება ორხევი, (ნაკვეთი 15/004) არსებულ მიწის ნაკვეთზე (ს/კ: № 01.19.17.015.004) ინსპექტირების ჩატარების მომენტისათვის დასრულებულია და პროექტთან შესაბამისობაშია ქალაქ თბილისის მუნიციპალიტეტის საჯარო სამართლის იურიდიული პირი ქალაქ თბილისის მუნიციპალიტეტის არქიტექტურის სამსახურის მიერ 2021 წლის 31 დეკემბერს გაცემული **№5750854** ბრძანებით განსაზღვრული სწრაფი კვების ობიექტის II ეტაპის სამუშაოები კერძოდ: შენობა-ნაგებობის გრუნტზე დაკვალვა და ძირითადი ღერძების დაფიქსირება.

კვლევაში გამოყენებული ნორმატიულ-ტექნიკური დოკუმენტაცია:

- სამშენებლო ნორმები და წესები (СНиП - ნაწილი IV);
- სამშენებლო ნორმები და წესები (СНиП - ნაწილი 3)
- საქართველოს ტერიტორიაზე სამშენებლო სფეროს მარეგულირებელი ტექნიკური რეგლამენტი (საქართველოს მთავრობის 2014 წ. 15 იანვრის დადგენილება #71);
- ტექნიკური რეგლამენტი (საქართველოს მთავრობის 2014 წ. 6 იანვრის დადგენილება N41);
- ტექნიკური რეგლამენტი (საქართველოს მთავრობის 2016 წ. 28 იანვრის დადგენილება N41)
- R-E.TP.G05.20. ინსპრქტირების მეთოდები და პროცედურები.

ობიექტის ტექნიკური ზედამხედველი: თემურ სამნიაშვილი

ტექნიკური მენეჯერი: ლევანი თოფჩიაშვილი

ადმინისტრაციული წესით გადაამოწმა:

ინსპექტირების ორგანოს უფროსი: კახაბერ ვარძიელი

ქ. თბილისი

26 თებერვალი 2022წ

დაკვალვის აქტი

შპს „მეტტა“-ს გეოდეზისტმა შეთანხმების საფუძველზე დაკვალა მშენებარე შენობა ნაგებობის ქვაბულის კონტური WGS 1984 UTM-ის კორდინატთა სისტემაში. მისამართზე ქ.თბილისი კახეთის გზატკეცილი ს.კ. 01.19.17.015.004

დასაკვალი კოორდინატების განსაზღვრა მოხდა საჯარო რეესტრში (CORS პროექტში) ჩართული მაღალზუსტი SOUTS S-82 მარკის GPS –სით და ელექტრონული ტახეომეტრი LEICA TS 06 + ით.

დაკვალული წერტილები დამაგრდა ადგილზე ლითონის პალოებით, რომელიც ჩაბარდა დამკვეთს.

დაკვალული წერტილების კორდინატები მოცემულია თანდართულ ნახაზზე.

დასაკვალი კორდინატები აღებულია დამკვეთის მიერ წარმოდგენილ შეთანხმებული პროექტის მიხედვით.

აქტი შედგენილია 2 ეგზემპლარად

დანართი 1 (ერთი) ფურცელი

ჩააბარა გეოდეზისტმა: ლ. კვანტალიანი

მიიღო დამკვეთმა: დ. ასანიძე



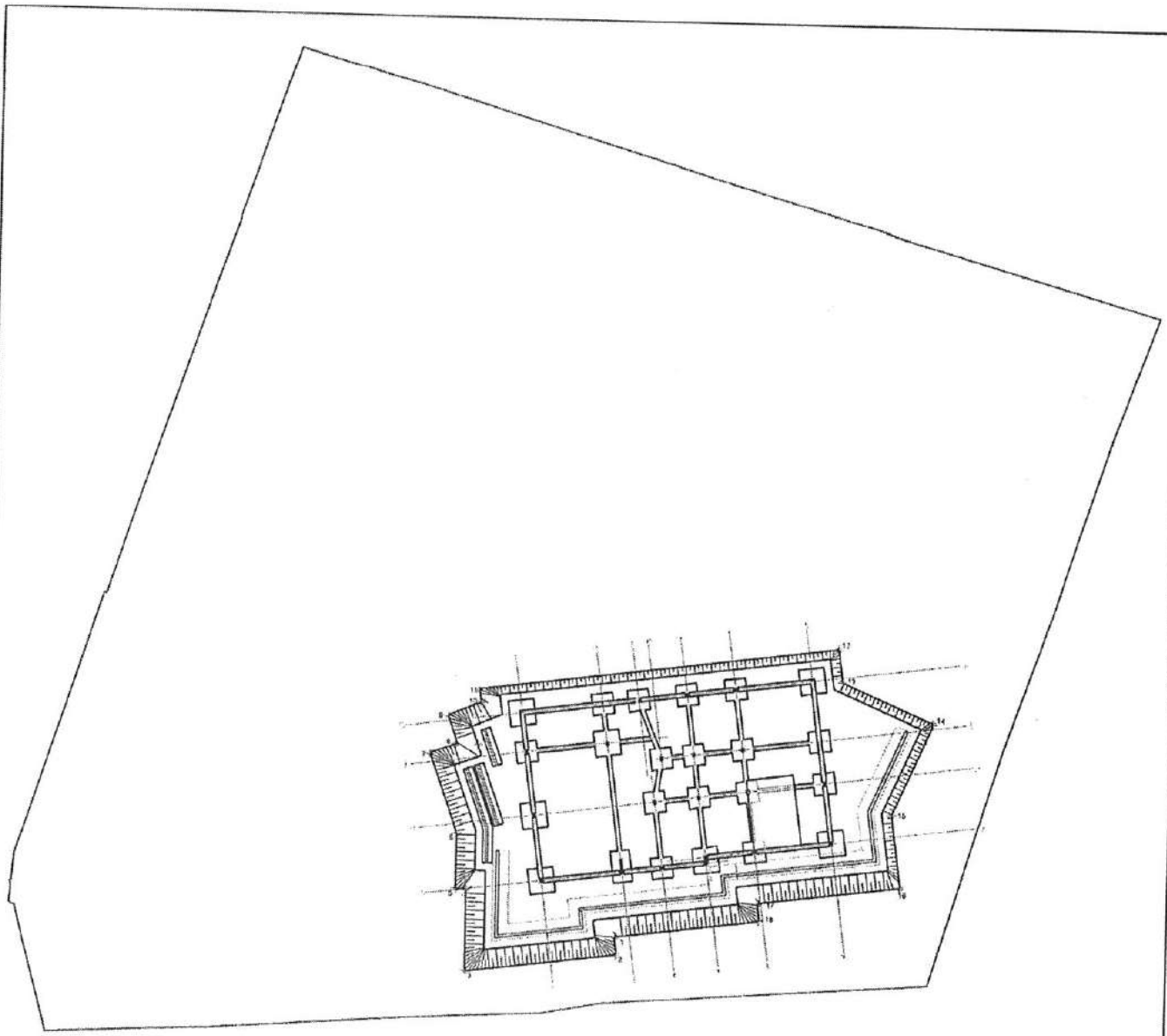

1) 493729.8885 4615203.3146	7) 493712.1408 4615220.1793	13) 493750.7989 4615227.8097
2) 493729.9801 4615201.6950	8) 493714.5051 4615221.1415	14) 493759.2002 4615224.0946
3) 493715.8014 4615199.8199	9) 493713.7898 4615223.7079	15) 493755.5095 4615215.4842
4) 493715.6900 4615207.4906	10) 493716.8046 4615225.1656	16) 493756.3725 4615208.7001
5) 493714.7962 4615207.5963	11) 493716.7013 4615226.2690	17) 493743.3888 4615206.8812
6) 493714.7453 4615212.7410	12) 493750.3332 4615230.9087	18) 493743.3758 4615205.2289

დირექტორი
ქ.თბილისი კანდიდის გზატკეცილი ს.კ 01.19.17.015.004
26-02-2022



შპს "რეალექსპერტი"
მის: თბილისი, ათონელის ქ. N23
ტელ: +995 322 99 55 56
+995 599 55 16 23
ელ ფოსტა: realekspert2015@gmail.com

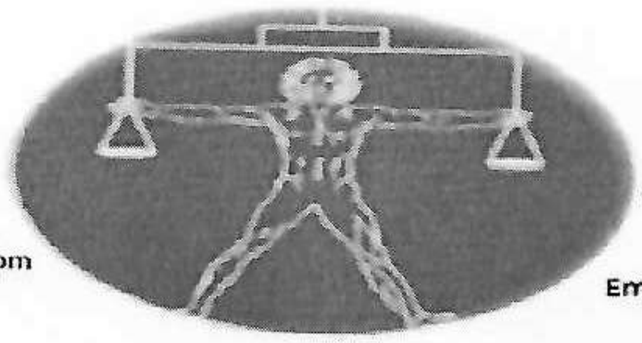

LTD "REALEXPERT"
ATONELI str.23,TBILISI, GEORGIA
TEL: +995 322 99 55 56
+995 599 55 16 23
Email: realekspert2015@gmail.com

GAC – IB – 0296
სსტ ისო/იეკ
17020:2012/2013

შპს „რეალექსპერტი“ ინსპექტირების ორგანო

ი ნ ს პ ე ქ ტ ი რ ე ბ ი ს ა ნ გ ა რ ი შ ი

ᲡᲐᲙ GAC

სსიპ „აკრედიტაციის ერთიანი ეროვნული ორგანო – აკრედიტაციის ცენტრი“

აკრედიტაციის მოწმობა

EA BLA-ის ხელმომწერი

GAC-IB-0296

ადასტურებს, რომ

შპს „რეალექსპერტი“-ს

A-ტიპის ინსპექტირების ორგანო

მდებარე: ქ. თბილისი, ათონელის ქ. N23

შეფასდა და აკმაყოფილებს საქართველოს სტანდარტის

სსტ ისო/იეკ 17020:2012/2013-ის მოთხოვნებს

აკრედიტაციის სფერო მოცემულია აკრედიტაციის მოწმობის დანართში, რომელიც წარმოადგენს მის განუყოფელ ნაწილს.

აკრედიტაციის ცენტრის
გენერალური დირექტორი

რეგისტრაციის თარიღი
02 ივნისი 2020 წ.

ძალაშია
02 ივნისი 2024 წ.

ᲡᲐᲙ GAC

ბ.ა.

0186 თბილისი, ალ. ყაზბეგის გამზ. №42ა

დამკვეთი: სსიპ „აკრედიტაციის ერთიანი ეროვნული ორგანო - აკრედიტაციის ცენტრი“
დამამზადებელი: შპს „სოლეი“. სფს-ს რეგისტრაციის № 06-3938

ინსპექტირების ანგარიში № R-E.TP.G04.FA.172-2.22.

ქ.თბილისი

13.04.2022 წ.

A- ტიპის ინსპექტირების ორგანო აკრედიტებულისსტ ისო/იეკ 17020:2012/2013

ინსპექტორი გაფრთხილებული და პასუხისმგებელია ინსპექტირების მიუკერძოებლობაზე, კვლევის ჯეროვან ჩატარებასა და ინსპექტირების ჩატარების დროს მიღებული ნებისმიერი სახის ინფორმაციის კონფიდენციალობაზე.

ინსპექტორის ხელმოწერა ----------

ინსპექტირების სფერო: ობიექტის ტექნიკური ზედამხედველობა

ინსპექტირების ობიექტი: ქ. თბილისში, დასახლება ორხევი , (ნაკვეთი 15/004) არსებულ მიწის ნაკვეთზე (ს/კ: № 01.19.17.015.004) ქალაქ თბილისის მუნიციპალიტეტის საჯარო სამართლის იურიდიული პირი ქალაქ თბილისის მუნიციპალიტეტის არქიტექტურის სამსახურის მიერ 2021 წლის 31 დეკემბერს გაცემული **№5750854** ბრძანებით სწრაფი კვების ობიექტის მშენებლობის დროს კალენდარული გრაფიკის შესაბამისად განხორციელებული მშენებლობის ეტაპების სამუშაოები.

ინსპექტირების ჩატარების საფუძველი: განაცხადი № R-E.MP.G09. **172**.22

დამკვეთი: შპს „თ და კ რესტორნები“ ს/კ 204909180

ობიექტის ტექნიკური ზედამხედველი: თემურ სამნიაშვილი

ტექნიკური მენეჯერი: ლევანი თოფჩიაშვილი

ინსპექტირების წინაშე დასმული კითხვა: 2021 წლის 31 დეკემბერს გაცემული **№5750854** ბრძანების შესაბამისად შესრულებულია თუ არა ინსპექტირების პერიოდისთვის მშენებლობის სანებართვო ბრძანების III ეტაპის სამუშაოები.

ინსპექტირების დამკვეთის მიერ მოწოდებული დოკუმენტები: ქალაქ თბილისის მუნიციპალიტეტის საჯარო სამართლის იურიდიული პირი ქალაქ თბილისის მუნიციპალიტეტის არქიტექტურის სამსახურის მიერ 2021 წლის 31 დეკემბერს გაცემული **№5750854** ბრძანება მშენებლობის ორგანიზაციის პროექტი და მშენებლობის კალენდარული გრაფიკი.

ინსპექტირების თარიღი ან პერიოდი: 25.02.2021 წ. – 13.04.2022 წ.

ინსპექტირების ანგარიში

ქ. თბილისში, დასახლება ორხევი, (ნაკვეთი 15/004) არსებულ მიწის ნაკვეთზე (ს/კ: № 01.19.17.015.004) ინსპექტირების ჩატარების მომენტისათვის დასრულებულია და პროექტთან შესაბამისობაშია ქალაქ თბილისის მუნიციპალიტეტის საჯარო სამართლის იურიდიული პირი ქალაქ თბილისის მუნიციპალიტეტის არქიტექტურის სამსახურის მიერ 2021 წლის 31 დეკემბერს გაცემული **№5750854** ბრძანებით განსაზღვრული სწრაფი კვების ობიექტის III ეტაპის სამუშაოები კერძოდ: შენობა-ნაგებობების მიწის სამუშაოები; შენობა-ნაგებობების ფუძის მოწყობის სამუშაოები; შენობანაგებობების საძირკვლის მოწყობის სამუშაოები; ძირითადი კონსტრუქციული სისტემის მოწყობა შენობა-ნაგებობის ნულოვან ნიშნულამდე.

დანართი: ფარული სამუშაოს აქტები და ფოტოილუსტრაცია

გამოკვლევა

ქ. თბილისში, დასახლება ორხევი , (ნაკვეთი 15/004) არსებულ მიწის ნაკვეთზე (ს/კ: № 01.19.17.015.004) ქალაქ თბილისის მუნიციპალიტეტის საჯარო სამართლის იურიდიული პირი ქალაქ თბილისის მუნიციპალიტეტის არქიტექტურის სამსახურის მიერ 2021 წლის 31 დეკემბერს გაცემული **№5750854** ბრძანების თანახმად მიმდინარეობს, სწრაფი კვების ობიექტის მსენებლობის სამუშაოები (III კლასი).

მიწის ნაკვეთის გამოყენების პირობების (გაპი) რეკვიზიტები.:
.დადგენილი გაპის ბრძანების ნომერი.: № 5597628
.დადგენილი გაპის ბრძანების თარიღი.: 15.09.2021

მშენებლობის ვადა 2021 წლის 31 დეკემბრიდან 2022 წლის 31 დეკემბრის ჩათვლით, კალენდარული გრაფიკის შესაბამისად.

ინსპექტირების პერიოდში კვლევის ობიექტს წარმოადგენდა ქალაქ თბილისის მუნიციპალიტეტის საჯარო სამართლის იურიდიული პირი ქალაქ თბილისის მუნიციპალიტეტის არქიტექტურის სამსახურის მიერ 2021 წლის 31 დეკემბერს გაცემული **№5750854** ბრძანებით განსაზღვრული მშენებლობის ეტაპების III ეტაპის სამუშაოები კერძოდ: შენობა-ნაგებობების მიწის სამუშაოები; შენობა-ნაგებობების ფუძის მოწყობის სამუშაოები; შენობანაგებობების საძირკვლის მოწყობის სამუშაოები; ძირითადი კონსტრუქციული სისტემის მოწყობა შენობა-ნაგებობის ნულოვან ნიშნულამდე. ობიექტზე ინსპექტირება ხდებოდა პერიოდულად და ფარეული კატეგორიის სამუშაოებზე შედგენილ იქნა ფარულის ამუშაოების ოქმები. (იხ. დანართი)

თბილისში, დასახლება ორხევი, (ნაკვეთი 15/004) არსებულ მიწის ნაკვეთზე (ს/კ: № 01.19.17.015.004) ინსპექტირების ჩატარების მომენტისათვის დასრულებულია და პროექტთან შესაბამისობაშია ქალაქ თბილისის მუნიციპალიტეტის საჯარო სამართლის იურიდიული პირი ქალაქ თბილისის მუნიციპალიტეტის არქიტექტურის სამსახურის მიერ 2021 წლის 31 დეკემბერს გაცემული **№5750854** ბრძანებით განსაზღვრული სწრაფი კვების ობიექტის III ეტაპის სამუშაოები კერძოდ: შენობა-ნაგებობების მიწის სამუშაოები; შენობა-ნაგებობების ფუძის მოწყობის სამუშაოები; შენობანაგებობების საძირკვლის მოწყობის სამუშაოები; ძირითადი კონსტრუქციული სისტემის მოწყობა შენობა-ნაგებობის ნულოვან ნიშნულამდე.

კვლევაში გამოყენებული ნორმატიულ-ტექნიკური დოკუმენტაცია:

- სამშენებლო ნორმები და წესები (СНиП - ნაწილი IV);
- სამშენებლო ნორმები და წესები (СНиП - ნაწილი 3)
- საქართველოს ტერიტორიაზე სამშენებლო სფეროს მარეგულირებელი ტექნიკური რეგლამენტი (საქართველოს მთავრობის 2014 წ. 15 იანვრის დადგენილება #71);
- ტექნიკური რეგლამენტი (საქართველოს მთავრობის 2014 წ. 6 იანვრის დადგენილება N41);
- ტექნიკური რეგლამენტი (საქართველოს მთავრობის 2016 წ. 28 იანვრის დადგენილება N41)
- R-E.TP.G05.20. ინსპრქტირების მეთოდები და პროცედურები.

ობიექტის ტექნიკური ზედამხედველი: თემურ სამნიაშვილი

ტექნიკური მენეჯერი: ლევანი თოფჩიაშვილი

ადმინისტრაციული წესით გადაამოწმა:

ინსპექტირების ორგანოს უფროსი: კახაბერ ვარძიელი

ფოტოილუსტრაცია

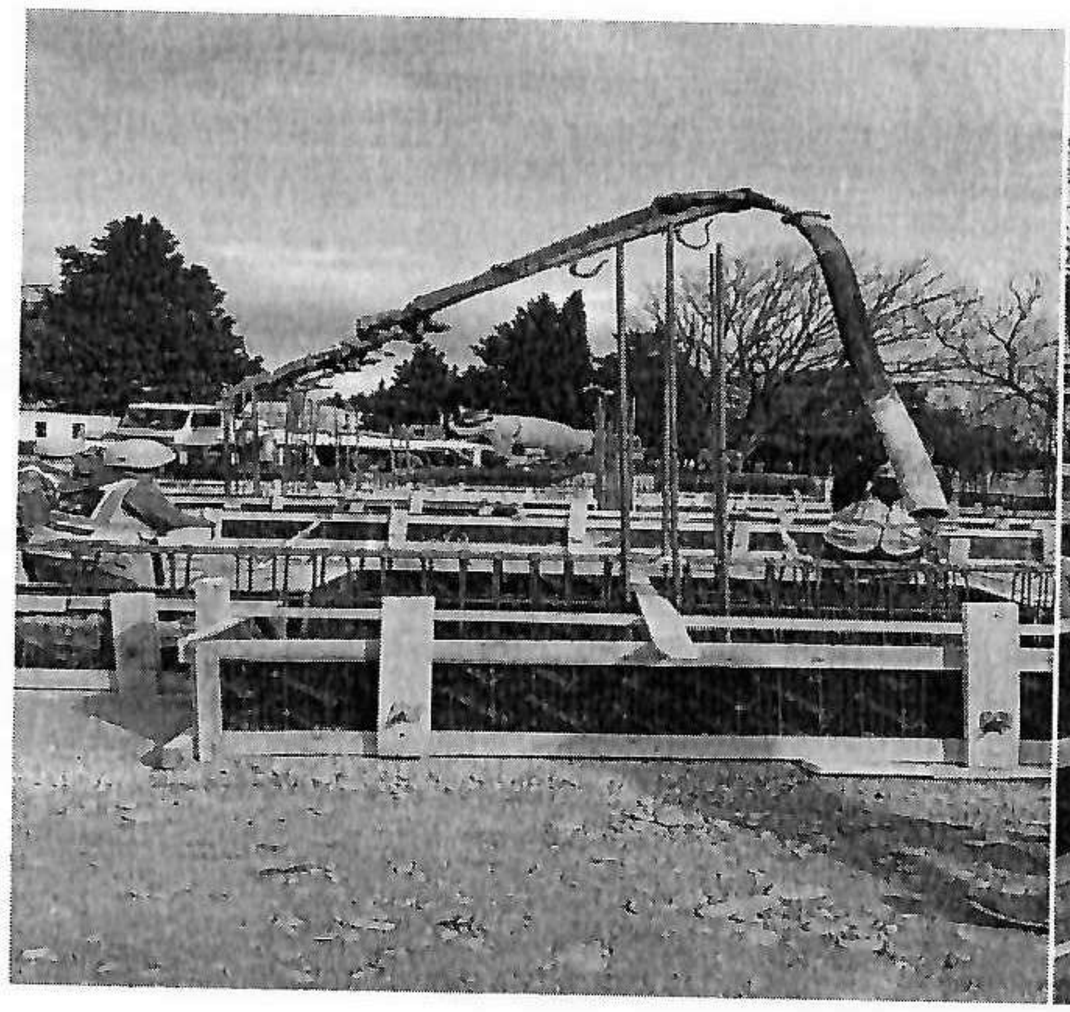

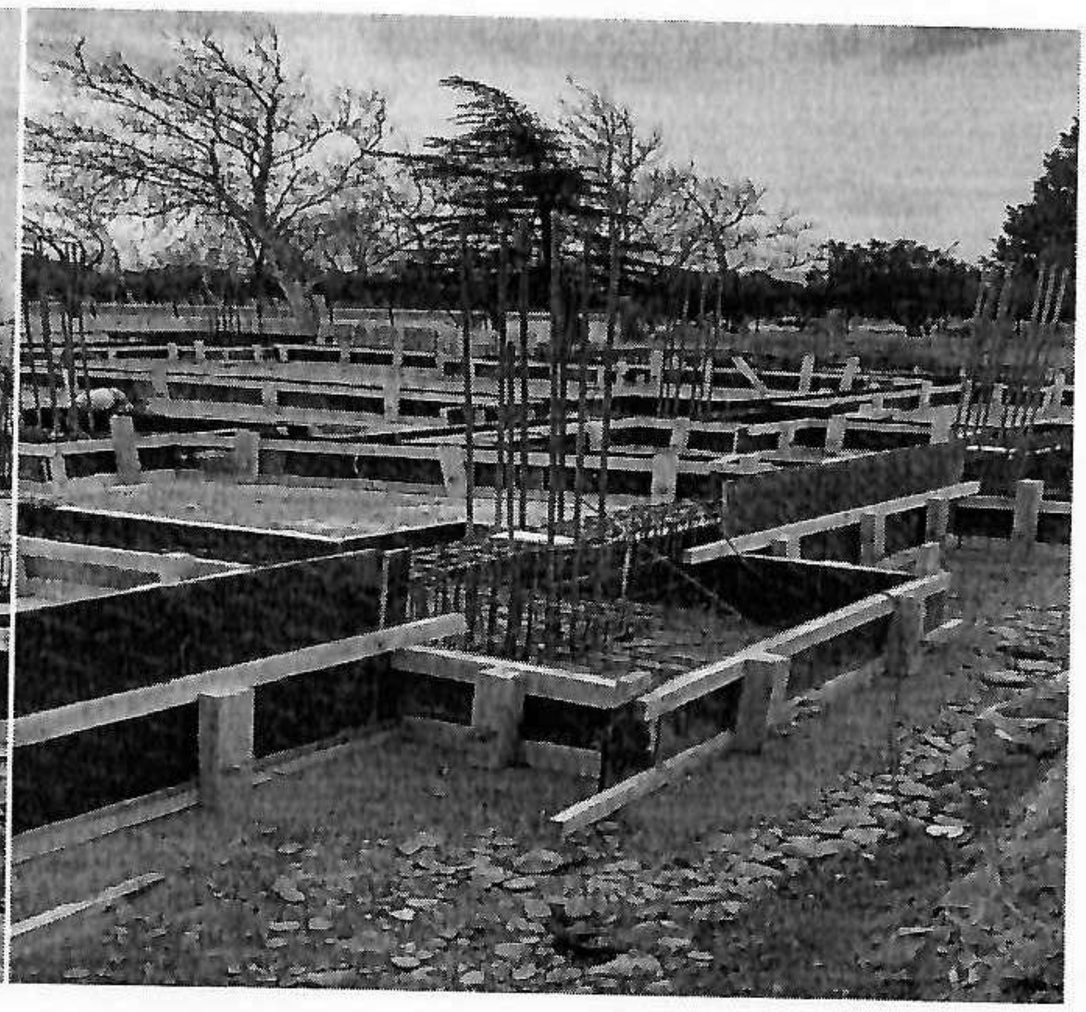

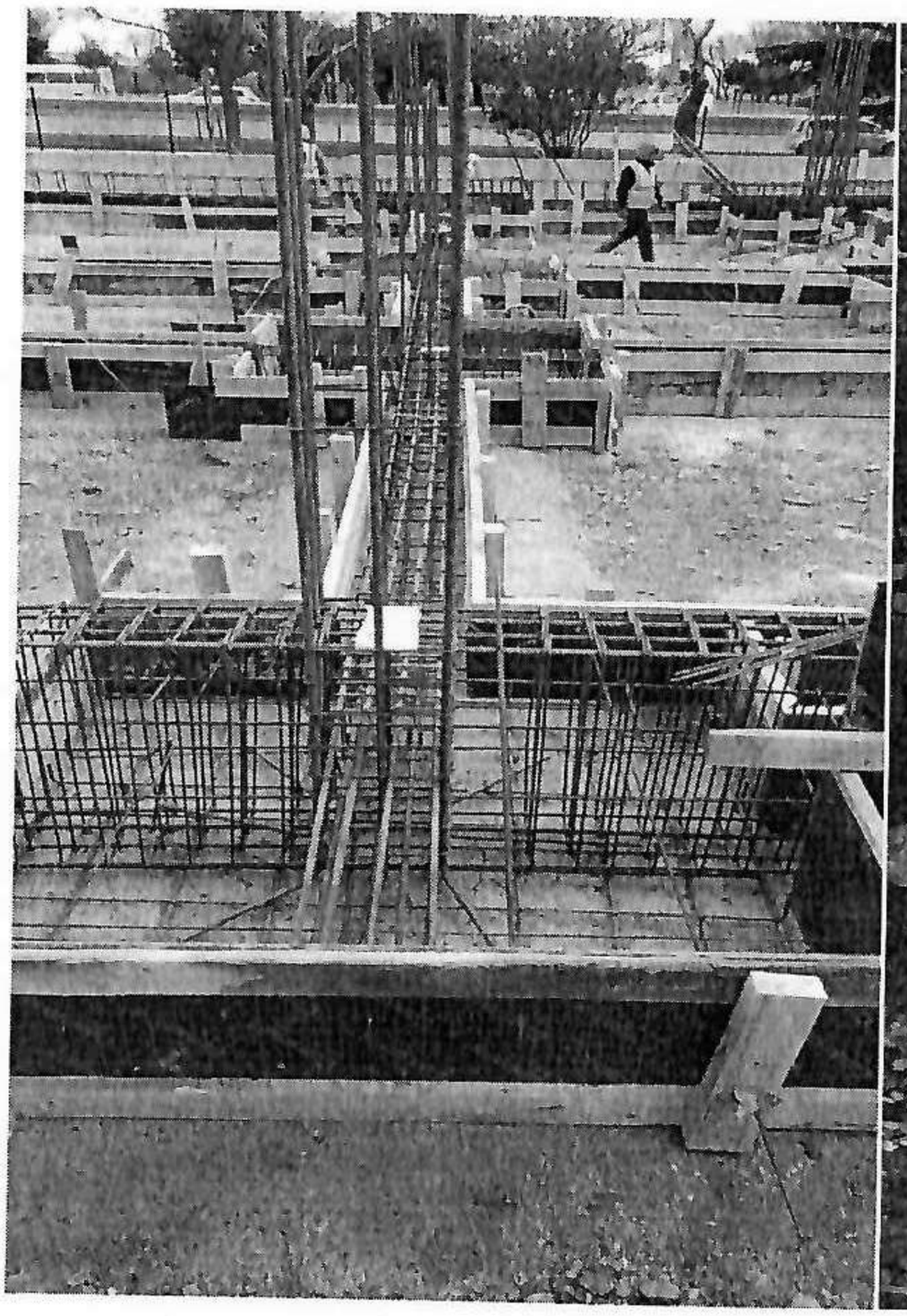

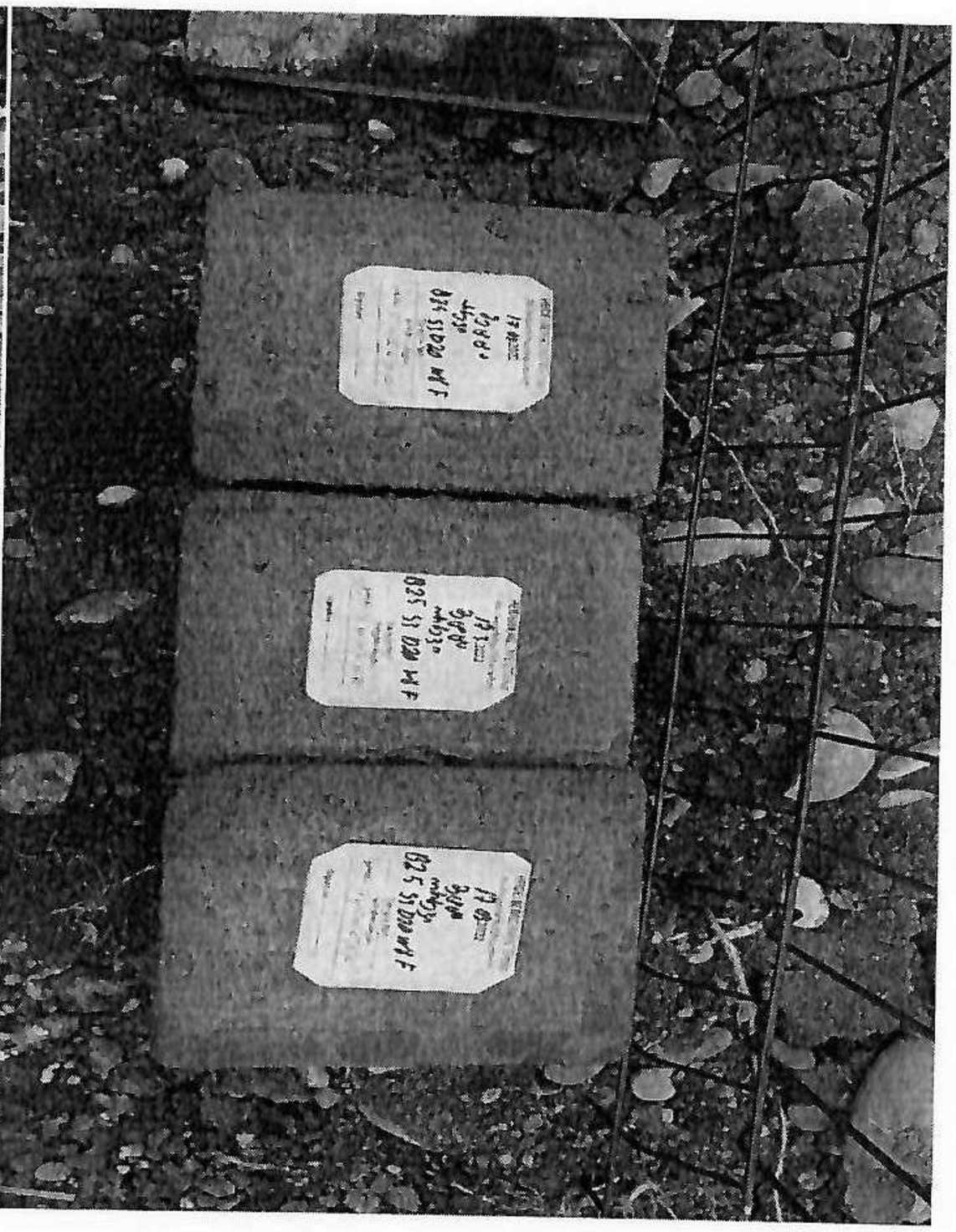

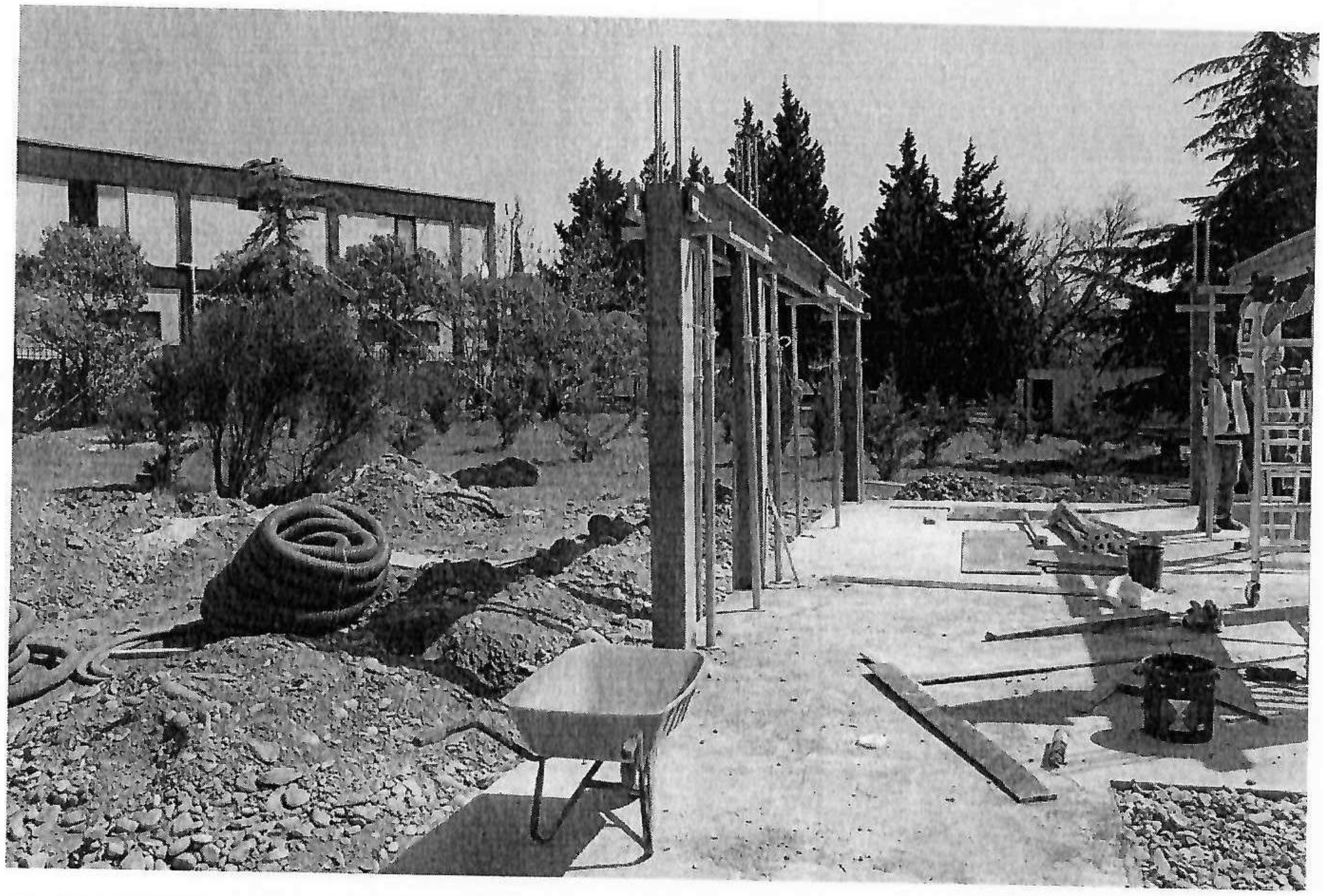

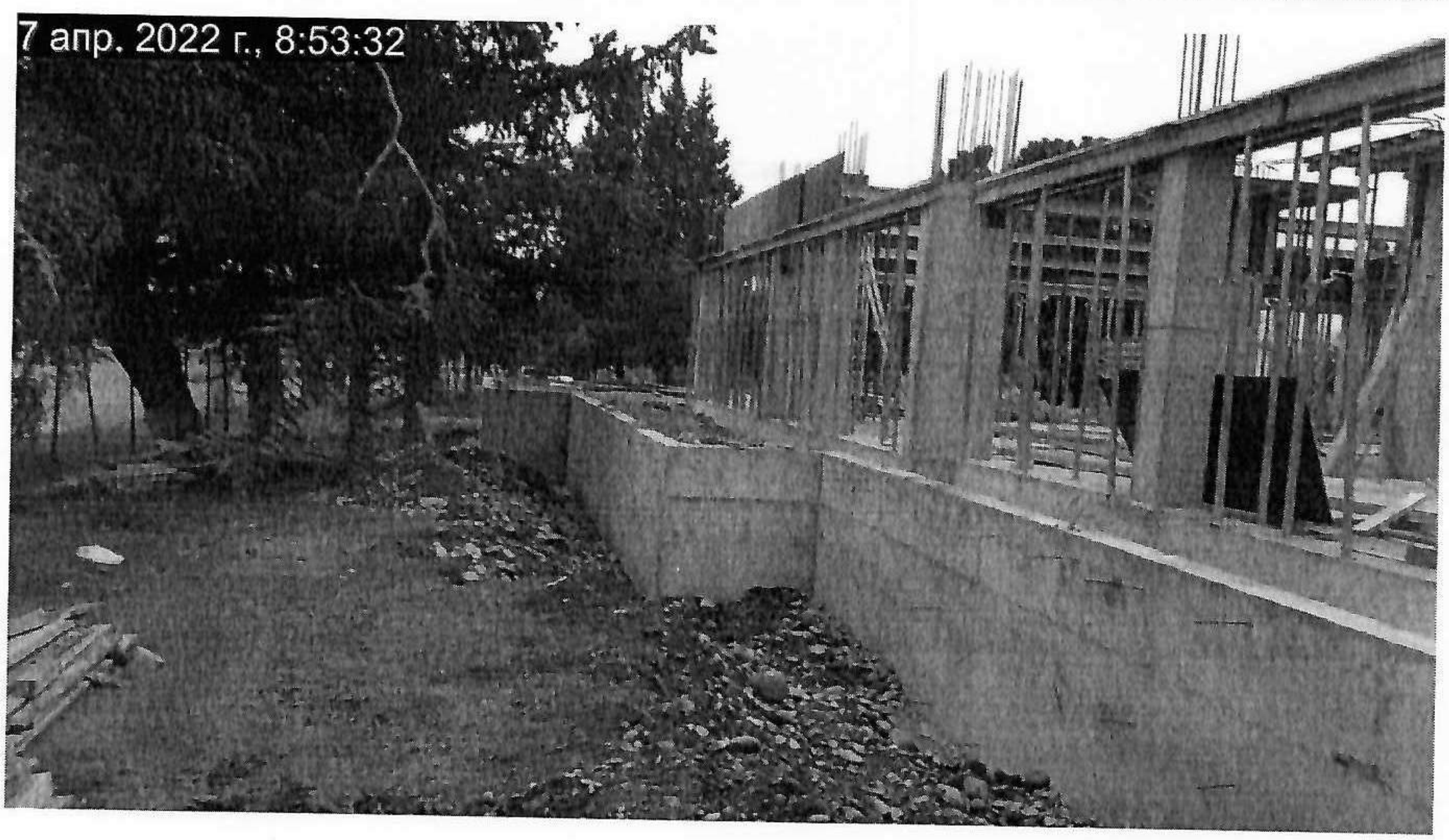
7 апр. 2022 г., 8:53:32

ფარული სამუშაოების აქტი № 01

ქალაქი თბილისი.

23 02 2022 წ

ობიექტის დასახელება

[illegible]

მშენებლობის ეტაპი

[illegible]

ორგანიზაციის დასახელება [illegible]

ორგანიზაციის წარმომადგენლის სახელი, გვარი [illegible]

პროექტის მენეჯერის სახელი გვარი [illegible]

შპს „რეალექსპერტის" ტექნიკური ზედამხედველის სახელი, გვარი [illegible]

შპს „რეალექსპერტის" ზედამხედველობის ტექნიკური მენეჯერი სახელი გვარი [illegible]

სამუშაოს დაწყება: 26 02 22 წ

სამუშაოს დასრულება: 29 02 22 წ

მიღებაზე წარმოდგენილია შემდეგი სამუშაოები:

0.00 ნიშნულიდან -1.60 [illegible]

გადაწყვეტილება

წარმოდგენილი სამუშაო შესრულებულია პროექტის (დეფექტური აქტის), სტანდარტის, სამშენებლო წესების, ნორმების და ტექნიკური მოთხოვნების შესაბამისად და აკმაყოფილებს მიღების პირობებს.

ორგანიზაციის წარმომადგენელი (ხელმოწერა) ------------------------------

პროექტის მენეჯერი (ხელმოწერა) ------------------------------

შპს „რეალექსპერტის" ტექნიკური ზედამხედველი (ხელმოწერა) ------------------------------

შპს „რეალექსპერტის"ზედამხედველობის ტექნიკური მენეჯერი (ხელმოწერა) ------------------------------

შპს ... Realexpert ... 404470434 ... CONSTRUCTION ENGINEERING SERVICE

ფარული სამუშაოების აქტი № 02

ქალაქი თბილისი (?) 03 03 2022 წ

ობიექტის დასახელება

[illegible]

მშენებლობის ეტაპი

[illegible]

ორგანიზაციის დასახელება [illegible]

ორგანიზაციის წარმომადგენლის სახელი, გვარი [illegible]

პროექტის მენეჯერის სახელი გვარი [illegible]

შპს „რეალექსპერტის" ტექნიკური ზედამხედველის სახელი, გვარი [illegible]

შპს „რეალექსპერტის" ზედამხედველობის ტექნიკური

მენეჯერი სახელი გვარი [illegible]

სამუშაოს დაწყება: 29 02 22 წ

სამუშაოს დასრულება: 03 03 22 წ

მიღებაზე წარმოდგენილია შემდეგი სამუშაოები:

0.00 ნიშნულიდან -1.100 ნიშნულამდე [illegible]

[illegible]

0.00 ნიშნულიდან -0.100 ნიშნულამდე [illegible]

[illegible] 10.10 [illegible]

[illegible]

გადაწყვეტილება

წარმოდგენილი სამუშაო შესრულებულია პროექტის (დეფექტური აქტის), სტანდარტის, სამშენებლო წესების, ნორმების და ტექნიკური მოთხოვნების შესაბამისად და აკმაყოფილებს მიღების პირობებს.

ორგანიზაციის წარმომადგენელი (ხელმოწერა)

პროექტის მენეჯერი (ხელმოწერა)

შპს „რეალექსპერტის" ტექნიკური ზედამხედველი (ხელმოწერა)

შპს „რეალექსპერტის"ზედამხედველობის

ტექნიკური მენეჯერი (ხელმოწერა)

შპს რეალექსპერტი 404426334 INSPECTION BODY CONSTRUCTION ENGINEERING SER LLC Realexpert

ფარული სამუშაოების აქტი № 04

ქალაქი [illegible] 30 03 2022 წ

ობიექტის დასახელება

[illegible]

მშენებლობის ეტაპი

[illegible]

ორგანიზაციის დასახელება [illegible]

ორგანიზაციის წარმომადგენლის სახელი, გვარი [illegible]

პროექტის მენეჯერის სახელი გვარი [illegible]

შპს „რეალექსპერტის" ტექნიკური ზედამხედველის სახელი, გვარი [illegible]

შპს „რეალექსპერტის" ზედამხედველობის ტექნიკური მენეჯერი სახელი გვარი [illegible]

სამუშაოს დაწყება: 10 09 22 წ

სამუშაოს დასრულება: 30 03 22 წ

მიღებაზე წარმოდგენილია შემდეგი სამუშაოები:

0.00 ნიშნულიდან −2,00 ნიშნულამდე [illegible]

გადაწყვეტილება

წარმოდგენილი სამუშაო შესრულებულია პროექტის (დეფექტური აქტის), სტანდარტის, სამშენებლო წესების, ნორმების და ტექნიკური მოთხოვნების შესაბამისად და აკმაყოფილებს მიღების პირობებს.

ორგანიზაციის წარმომადგენელი (ხელმოწერა)

პროექტის მენეჯერი (ხელმოწერა)

შპს „რეალექსპერტის" ტექნიკური ზედამხედველი (ხელმოწერა)

შპს „რეალექსპერტის"ზედამხედველობის ტექნიკური მენეჯერი (ხელმოწერა)

LLC Realexpert CONSTRUCTION ENGINEERING SERVICE

ფარული სამუშაოების ოქმი № 03

ქალაქი [illegible]

10 03 2022 წ

ობიექტის დასახელება

[illegible]

მშენებლობის ეტაპი

[illegible]

ორგანიზაციის დასახელება [illegible]

ორგანიზაციის წარმომადგენლის სახელი, გვარი [illegible]

პროექტის მენეჯერის სახელი გვარი [illegible]

შპს „რეალექსპერტის" ტექნიკური ზედამხედველის სახელი, გვარი [illegible]

შპს „რეალექსპერტის" ზედამხედველობის ტექნიკური

მენეჯერი სახელი გვარი [illegible]

სამუშაოს დაწყება: 03 03 22 წ

სამუშაოს დასრულება: 10 03 22 წ

მიღებაზე წარმოდგენილია შემდეგი სამუშაოები:

[illegible]

გადაწყვეტილება

წარმოდგენილი სამუშაო შესრულებულია პროექტის (დეფექტური აქტის), სტანდარტის, სამშენებლო წესების, ნორმების და ტექნიკური მოთხოვნების შესაბამისად და აკმაყოფილებს მიღების პირობებს.

ორგანიზაციის წარმომადგენელი (ხელმოწერა)

პროექტის მენეჯერი (ხელმოწერა)

შპს „რეალექსპერტის" ტექნიკური ზედამხედველი (ხელმოწერა)

შპს „რეალექსპერტის"ზედამხედველობის

ტექნიკური მენეჯერი (ხელმოწერა)

404470434

ქალაქ თბილისის
მუნიციპალიტეტის მერია

tbilisi.gov.ge ცხელი ხაზი - (+995 32) 2722222

ნომერი: 10/01221033013-17
თარიღი: 13.04.2022 16:15
ვადა: 16.05.2022

განმცხადებელი (დაინტერესებული პირი)

სს თიბისი ლიზინგი საიდენტიფიკაციო კოდი : 205016560
მისამართი: თბილისი, ვაკის რაიონი, ილია ჭავჭავაძის
გამზირი, □ 76მ
საკონტაქტო ინფორმაცია: 577907750;
განცხადების N: განცხადების თარიღი:
ხელმომწერი: გაიოზ გელაშვილი თანამდებობა: მინდობილი პირი

განცხადების შემომტანი

წარმომადგენელი: გაიოზ გელაშვილი პირადი ნომერი: 11001017361

განცხადება/ნომენკლატურა

მუნიციპალური ინსპექცია
შეტყობინება
სანებართვო პირობით განსაზღვრული ქმედებების შესახებ
ეტაპის ოქმის წარმოდგენა

მოთხოვნის ტექსტი

წარმოადგინა III ეტაპის ოქმი (ინსპექტირების ანგარიში), რომელიც შეასრულა ინსპექტირების ორგანომ ,,რეალექსპერტი" (მშენებლობა მიმდინარეობს ს/კ 01.19.17.015.004, არქიტექტურის სამსახურის ბრძანების □ 5750854 საფუძველზე)

დამატებითი ინფორმაცია

- ფურცლების რაოდენობა: 17
- დანართი: -
- პასუხის გაცემის ფორმა: პირადი უზრუნველყოფით ხელზე გატანა

გავეცანი, თანახმა ვარ ჩემი პერსონალური მონაცემები დამუშავებული იქნეს ქალაქ თბილისის მუნიციპალიტეტის მერიის მიერ

ხელმოწერა: _____

ქალაქ თბილისის
მუნიციპალიტეტის მერია

ქალაქ თბილისის
მუნიციპალიტეტის მერია

tbilisi.gov.ge ცხელი ხაზი - (+995 32) 2722222

ნომერი: 10/01220692066-17
თარიღი: 10.03.2022 13:59
ვადა: 11.04.2022

განმცხადებელი (დაინტერესებული პირი)

სს თიბისი ლიზინგი საიდენტიფიკაციო კოდი : 205016560
მისამართი: თბილისი, ვაკის რაიონი, ილია ჭავჭავაძის გამზირი, № 76მ
საკონტაქტო ინფორმაცია: 577907750;
განცხადების N: განცხადების თარიღი:
ხელმომწერი: შპს "ი თანამდებობა: წარმომადგენელი

განცხადების შემომტანი

წარმომადგენელი: ნიკოლოზ დარბაისელი პირადი ნომერი: 01010009605

განცხადება/ნომენკლატურა

მუნიციპალური ინსპექცია
შეტყობინება
სანებართვო პირობით განსაზღვრული ქმედებების შესახებ
ეტაპის ოქმის წარმოდგენა

მოთხოვნის ტექსტი

კომპანიამ წარმოადგინა მშენებლობის მე-2 ეტაპის დასრულების ოქმი მიწის ნაკვეთზე ს/კ 01.19.17.015.004 არქიტექტურის სამსახურის მიერ გაცემული #5750854 ნებართვის საფუძველზე.
მე-2 ეტაპის ოქმი შედგენილია შპს "რეალექსპერტის" მიერ და წარმოდგენილია დედანი დოკუმენტის სახით.

დამატებითი ინფორმაცია

- ფურცლების რაოდენობა: 17
- დანართი: ეტაპის ოქმის დედანი
- პასუხის გაცემის ფორმა: პირადი უზრუნველყოფით ხელზე გატანა

გავეცანი, თანახმა ვარ ჩემი პერსონალური მონაცემები დამუშავებული იქნეს ქალაქ თბილისის მუნიციპალიტეტის მერიის მიერ

ხელმოწერა: _____

ქალაქ თბილისის მუნიციპალიტეტის მერია
№ 10/01220692066-17
10.03.2022 : 13:59
ქ. თბილისი, ჭ.წულუკიძის ქ. №1

ქალაქ თბილისის
მუნიციპალიტეტის მერია
tbilisi.gov.ge ცხელი ხაზი - (+995 32) 2722222

ნომერი: 10/01220593364-17
თარიღი: 28.02.2022 17:43
ვადა: 31.03.2022

განმცხადებელი (დაინტერესებული პირი)

შპს თ და კ რესტორნები საიდენტიფიკაციო კოდი : 204909180
მისამართი: ძმები კაკაბაძეების ქ. #1
საკონტაქტო ინფორმაცია: 577907750; 599588774;
განცხადების N: განცხადების თარიღი:
ხელმომწერი: ნიკოლოზ დარბაისელი თანამდებობა: წარმომადგენელი

განცხადების შემომტანი

წარმომადგენელი: ნიკოლოზ დარბაისელი პირადი ნომერი: 01010009605

განცხადება/ნომენკლატურა

მუნიციპალური ინსპექცია
შეტყობინება
სანებართვო პირობით განსაზღვრული ქმედებების შესახებ
ეტაპის ოქმის წარმოდგენა

მოთხოვნის ტექსტი

წარმოადგინა შპს ,,რეალექსპერტი'' ინსპექტირების ორგანოს მიერ შესრულებული პირველი ეტაპის ოქმი მიწის ნაკვეთზე ს.კ 01.19.17.015.004 ბრძანება N5750854 საფუძველზე.

დამატებითი ინფორმაცია

- ფურცლების რაოდენობა: 16
- დანართი: -
- პასუხის გაცემის ფორმა: პირადი უზრუნველყოფით ხელზე გატანა

გავეცანი, თანახმა ვარ ჩემი პერსონალური მონაცემები დამუშავებული იქნეს ქალაქ თბილისის მუნიციპალიტეტის მერიის მიერ

ხელმოწერა: _____

ქალაქ თბილისის მუნიციპალიტეტის მერია
№ 10/01220593364-17
28.02.2022 : 17:43
ქ. თბილისი, გ.მარჯანიშვილის ქ. N7