30 ΣΤΑΔΙΟΔΡΟΜΙΑ ΘΕΣΣΑΛΟΝΙΚΗΣ

ΔΙΑΜΟΡΦΩΣΗ ΣΕ ΠΑΡΑΔΕΙΣΟ

ΔΙΑΜΟΡΦΩΣΗ Α ΠΑΡΑΔΕΙΣΟ

ΔΙΑΜΟΡΦΩΣΗ Β ΠΑΡΑΔΕΙΣΟ

ΔΙΑΜΟΡΦΩΣΗ Γ ΠΑΡΑΔΕΙΣΟ

ΔΙΑΜΟΡΦΩΣΗ Δ ΠΑΡΑΔΕΙΣΟ

ΔΙΑΜΟΡΦΩΣΗ Ε ΠΑΡΑΔΕΙΣΟ

ΔΙΑΜΟΡΦΩΣΗ ΣΤ ΠΑΡΑΔΕΙΣΟ

ΔΙΑΜΟΡΦΩΣΗ Ζ ΠΑΡΑΔΕΙΣΟ

ΔΙΑΜΟΡΦΩΣΗ Η ΠΑΡΑΔΕΙΣΟ

ΔΙΑΜΟΡΦΩΣΗ Θ ΠΑΡΑΔΕΙΣΟ

ΔΙΑΜΟΡΦΩΣΗ Ι ΠΑΡΑΔΕΙΣΟ

ΔΙΑΜΟΡΦΩΣΗ ΙΑ ΠΑΡΑΔΕΙΣΟ

ΔΙΑΜΟΡΦΩΣΗ ΙΒ ΠΑΡΑΔΕΙΣΟ

ΔΙΑΜΟΡΦΩΣΗ ΙΓ ΠΑΡΑΔΕΙΣΟ

ΔΙΑΜΟΡΦΩΣΗ ΙΔ ΠΑΡΑΔΕΙΣΟ

ΔΙΑΜΟΡΦΩΣΗ ΙΕ ΠΑΡΑΔΕΙΣΟ

ΔΙΑΜΟΡΦΩΣΗ ΙΣΤ ΠΑΡΑΔΕΙΣΟ

ΔΙΑΜΟΡΦΩΣΗ ΙΖ ΠΑΡΑΔΕΙΣΟ

ΔΙΑΜΟΡΦΩΣΗ ΙΗ ΠΑΡΑΔΕΙΣΟ

ΔΙΑΜΟΡΦΩΣΗ ΙΘ ΠΑΡΑΔΕΙΣΟ

ΔΙΑΜΟΡΦΩΣΗ Κ ΠΑΡΑΔΕΙΣΟ

ΔΙΑΜΟΡΦΩΣΗ ΚΑ ΠΑΡΑΔΕΙΣΟ

ΔΙΑΜΟΡΦΩΣΗ ΚΒ ΠΑΡΑΔΕΙΣΟ

ΔΙΑΜΟΡΦΩΣΗ ΚΓ ΠΑΡΑΔΕΙΣΟ

ΔΙΑΜΟΡΦΩΣΗ ΚΔ ΠΑΡΑΔΕΙΣΟ

ΔΙΑΜΟΡΦΩΣΗ ΚΕ ΠΑΡΑΔΕΙΣΟ

ΔΙΑΜΟΡΦΩΣΗ ΚΣΤ ΠΑΡΑΔΕΙΣΟ

ΔΙΑΜΟΡΦΩΣΗ ΚΖ ΠΑΡΑΔΕΙΣΟ

ΔΙΑΜΟΡΦΩΣΗ ΚΗ ΠΑΡΑΔΕΙΣΟ

ΔΙΑΜΟΡΦΩΣΗ ΚΘ ΠΑΡΑΔΕΙΣΟ

ΔΙΑΜΟΡΦΩΣΗ Λ ΠΑΡΑΔΕΙΣΟ

ΔΙΑΜΟΡΦΩΣΗ ΛΑ ΠΑΡΑΔΕΙΣΟ

ΔΙΑΜΟΡΦΩΣΗ ΛΒ ΠΑΡΑΔΕΙΣΟ

ΔΙΑΜΟΡΦΩΣΗ ΛΓ ΠΑΡΑΔΕΙΣΟ

ΔΙΑΜΟΡΦΩΣΗ ΛΔ ΠΑΡΑΔΕΙΣΟ

ΔΙΑΜΟΡΦΩΣΗ ΛΕ ΠΑΡΑΔΕΙΣΟ

ΔΙΑΜΟΡΦΩΣΗ ΛΣΤ ΠΑΡΑΔΕΙΣΟ

ΔΙΑΜΟΡΦΩΣΗ ΛΖ ΠΑΡΑΔΕΙΣΟ

ΔΙΑΜΟΡΦΩΣΗ ΛΗ ΠΑΡΑΔΕΙΣΟ

ΔΙΑΜΟΡΦΩΣΗ ΛΘ ΠΑΡΑΔΕΙΣΟ

ΔΙΑΜΟΡΦΩΣΗ Μ ΠΑΡΑΔΕΙΣΟ

ΔΙΑΜΟΡΦΩΣΗ ΜΑ ΠΑΡΑΔΕΙΣΟ

ΔΙΑΜΟΡΦΩΣΗ ΜΒ ΠΑΡΑΔΕΙΣΟ

ΔΙΑΜΟΡΦΩΣΗ ΜΓ ΠΑΡΑΔΕΙΣΟ

ΔΙΑΜΟΡΦΩΣΗ ΜΔ ΠΑΡΑΔΕΙΣΟ

ΔΙΑΜΟΡΦΩΣΗ ΜΕ ΠΑΡΑΔΕΙΣΟ

ΔΙΑΜΟΡΦΩΣΗ ΜΣΤ ΠΑΡΑΔΕΙΣΟ

ΔΙΑΜΟΡΦΩΣΗ ΜΖ ΠΑΡΑΔΕΙΣΟ

ΔΙΑΜΟΡΦΩΣΗ ΜΗ ΠΑΡΑΔΕΙΣΟ

ΔΙΑΜΟΡΦΩΣΗ ΜΘ ΠΑΡΑΔΕΙΣΟ

ΔΙΑΜΟΡΦΩΣΗ Ν ΠΑΡΑΔΕΙΣΟ

ΔΙΑΜΟΡΦΩΣΗ ΝΑ ΠΑΡΑΔΕΙΣΟ

ΔΙΑΜΟΡΦΩΣΗ ΝΒ ΠΑΡΑΔΕΙΣΟ

ΔΙΑΜΟΡΦΩΣΗ ΝΓ ΠΑΡΑΔΕΙΣΟ

ΔΙΑΜΟΡΦΩΣΗ ΝΔ ΠΑΡΑΔΕΙΣΟ

ΔΙΑΜΟΡΦΩΣΗ ΝΕ ΠΑΡΑΔΕΙΣΟ

ΔΙΑΜΟΡΦΩΣΗ ΝΣΤ ΠΑΡΑΔΕΙΣΟ

ΔΙΑΜΟΡΦΩΣΗ ΝΖ ΠΑΡΑΔΕΙΣΟ

ΔΙΑΜΟΡΦΩΣΗ ΝΗ ΠΑΡΑΔΕΙΣΟ

ΔΙΑΜΟΡΦΩΣΗ ΝΘ ΠΑΡΑΔΕΙΣΟ

ΔΙΑΜΟΡΦΩΣΗ Ξ ΠΑΡΑΔΕΙΣΟ

ΔΙΑΜΟΡΦΩΣΗ ΞΑ ΠΑΡΑΔΕΙΣΟ

ΔΙΑΜΟΡΦΩΣΗ ΞΒ ΠΑΡΑΔΕΙΣΟ

ΔΙΑΜΟΡΦΩΣΗ ΞΓ ΠΑΡΑΔΕΙΣΟ

ΔΙΑΜΟΡΦΩΣΗ ΞΔ ΠΑΡΑΔΕΙΣΟ

ΔΙΑΜΟΡΦΩΣΗ ΞΕ ΠΑΡΑΔΕΙΣΟ

ΔΙΑΜΟΡΦΩΣΗ ΞΣΤ ΠΑΡΑΔΕΙΣΟ

ΔΙΑΜΟΡΦΩΣΗ ΞΖ ΠΑΡΑΔΕΙΣΟ

ΔΙΑΜΟΡΦΩΣΗ ΞΗ ΠΑΡΑΔΕΙΣΟ

ΔΙΑΜΟΡΦΩΣΗ ΞΘ ΠΑΡΑΔΕΙΣΟ

ΔΙΑΜΟΡΦΩΣΗ Ο ΠΑΡΑΔΕΙΣΟ

ΔΙΑΜΟΡΦΩΣΗ ΟΑ ΠΑΡΑΔΕΙΣΟ

ΔΙΑΜΟΡΦΩΣΗ ΟΒ ΠΑΡΑΔΕΙΣΟ

ΔΙΑΜΟΡΦΩΣΗ ΟΓ ΠΑΡΑΔΕΙΣΟ

ΔΙΑΜΟΡΦΩΣΗ ΟΔ ΠΑΡΑΔΕΙΣΟ

ΔΙΑΜΟΡΦΩΣΗ ΟΕ ΠΑΡΑΔΕΙΣΟ

ΔΙΑΜΟΡΦΩΣΗ ΟΣΤ ΠΑΡΑΔΕΙΣΟ

ΔΙΑΜΟΡΦΩΣΗ ΟΖ ΠΑΡΑΔΕΙΣΟ

ΔΙΑΜΟΡΦΩΣΗ ΟΗ ΠΑΡΑΔΕΙΣΟ

ΔΙΑΜΟΡΦΩΣΗ ΟΘ ΠΑΡΑΔΕΙΣΟ

ΔΙΑΜΟΡΦΩΣΗ Π ΠΑΡΑΔΕΙΣΟ

ΔΙΑΜΟΡΦΩΣΗ ΠΑ ΠΑΡΑΔΕΙΣΟ

ΔΙΑΜΟΡΦΩΣΗ ΠΒ ΠΑΡΑΔΕΙΣΟ

ΔΙΑΜΟΡΦΩΣΗ ΠΓ ΠΑΡΑΔΕΙΣΟ

ΔΙΑΜΟΡΦΩΣΗ ΠΔ ΠΑΡΑΔΕΙΣΟ

ΔΙΑΜΟΡΦΩΣΗ ΠΕ ΠΑΡΑΔΕΙΣΟ

ΔΙΑΜΟΡΦΩΣΗ ΠΣΤ ΠΑΡΑΔΕΙΣΟ

ΔΙΑΜΟΡΦΩΣΗ ΠΖ ΠΑΡΑΔΕΙΣΟ

ΔΙΑΜΟΡΦΩΣΗ ΠΗ ΠΑΡΑΔΕΙΣΟ

ΔΙΑΜΟΡΦΩΣΗ ΠΘ ΠΑΡΑΔΕΙΣΟ

ΔΙΑΜΟΡΦΩΣΗ Ρ ΠΑΡΑΔΕΙΣΟ

ΔΙΑΜΟΡΦΩΣΗ ΡΑ ΠΑΡΑΔΕΙΣΟ

ΔΙΑΜΟΡΦΩΣΗ ΡΒ ΠΑΡΑΔΕΙΣΟ

ΔΙΑΜΟΡΦΩΣΗ ΡΓ ΠΑΡΑΔΕΙΣΟ

ΔΙΑΜΟΡΦΩΣΗ ΡΔ ΠΑΡΑΔΕΙΣΟ

ΔΙΑΜΟΡΦΩΣΗ ΡΕ ΠΑΡΑΔΕΙΣΟ

ΔΙΑΜΟΡΦΩΣΗ ΡΣΤ ΠΑΡΑΔΕΙΣΟ

ΔΙΑΜΟΡΦΩΣΗ ΡΖ ΠΑΡΑΔΕΙΣΟ

ΔΙΑΜΟΡΦΩΣΗ ΡΗ ΠΑΡΑΔΕΙΣΟ

ΔΙΑΜΟΡΦΩΣΗ ΡΘ ΠΑΡΑΔΕΙΣΟ

ΔΙΑΜΟΡΦΩΣΗ Σ ΠΑΡΑΔΕΙΣΟ

ΔΙΑΜΟΡΦΩΣΗ ΣΑ ΠΑΡΑΔΕΙΣΟ

ΔΙΑΜΟΡΦΩΣΗ ΣΒ ΠΑΡΑΔΕΙΣΟ

ΔΙΑΜΟΡΦΩΣΗ ΣΓ ΠΑΡΑΔΕΙΣΟ

ΔΙΑΜΟΡΦΩΣΗ ΣΔ ΠΑΡΑΔΕΙΣΟ

ΔΙΑΜΟΡΦΩΣΗ ΣΕ ΠΑΡΑΔΕΙΣΟ

ΔΙΑΜΟΡΦΩΣΗ ΣΣΤ ΠΑΡΑΔΕΙΣΟ

ΔΙΑΜΟΡΦΩΣΗ ΣΖ ΠΑΡΑΔΕΙΣΟ

ΔΙΑΜΟΡΦΩΣΗ ΣΗ ΠΑΡΑΔΕΙΣΟ

ΔΙΑΜΟΡΦΩΣΗ ΣΘ ΠΑΡΑΔΕΙΣΟ

ΔΙΑΜΟΡΦΩΣΗ Τ ΠΑΡΑΔΕΙΣΟ

ΔΙΑΜΟΡΦΩΣΗ ΤΑ ΠΑΡΑΔΕΙΣΟ

ΔΙΑΜΟΡΦΩΣΗ ΤΒ ΠΑΡΑΔΕΙΣΟ

ΔΙΑΜΟΡΦΩΣΗ ΤΓ ΠΑΡΑΔΕΙΣΟ

ΔΙΑΜΟΡΦΩΣΗ ΤΔ ΠΑΡΑΔΕΙΣΟ

ΔΙΑΜΟΡΦΩΣΗ ΤΕ ΠΑΡΑΔΕΙΣΟ

ΔΙΑΜΟΡΦΩΣΗ ΤΣΤ ΠΑΡΑΔΕΙΣΟ

ΔΙΑΜΟΡΦΩΣΗ ΤΖ ΠΑΡΑΔΕΙΣΟ

ΔΙΑΜΟΡΦΩΣΗ ΤΗ ΠΑΡΑΔΕΙΣΟ

ΔΙΑΜΟΡΦΩΣΗ ΤΘ ΠΑΡΑΔΕΙΣΟ

ΔΙΑΜΟΡΦΩΣΗ Υ ΠΑΡΑΔΕΙΣΟ

ΔΙΑΜΟΡΦΩΣΗ ΥΑ ΠΑΡΑΔΕΙΣΟ

ΔΙΑΜΟΡΦΩΣΗ ΥΒ ΠΑΡΑΔΕΙΣΟ

ΔΙΑΜΟΡΦΩΣΗ ΥΓ ΠΑΡΑΔΕΙΣΟ

ΔΙΑΜΟΡΦΩΣΗ ΥΔ ΠΑΡΑΔΕΙΣΟ

ΔΙΑΜΟΡΦΩΣΗ ΥΕ ΠΑΡΑΔΕΙΣΟ

ΔΙΑΜΟΡΦΩΣΗ ΥΣΤ ΠΑΡΑΔΕΙΣΟ

ΔΙΑΜΟΡΦΩΣΗ ΥΖ ΠΑΡΑΔΕΙΣΟ

ΔΙΑΜΟΡΦΩΣΗ ΥΗ ΠΑΡΑΔΕΙΣΟ

ΔΙΑΜΟΡΦΩΣΗ ΥΘ ΠΑΡΑΔΕΙΣΟ

ΔΙΑΜΟΡΦΩΣΗ Φ ΠΑΡΑΔΕΙΣΟ

ΔΙΑΜΟΡΦΩΣΗ ΦΑ ΠΑΡΑΔΕΙΣΟ

ΔΙΑΜΟΡΦΩΣΗ ΦΒ ΠΑΡΑΔΕΙΣΟ

ΔΙΑΜΟΡΦΩΣΗ ΦΓ ΠΑΡΑΔΕΙΣΟ

ΔΙΑΜΟΡΦΩΣΗ ΦΔ ΠΑΡΑΔΕΙΣΟ

ΔΙΑΜΟΡΦΩΣΗ ΦΕ ΠΑΡΑΔΕΙΣΟ

ΔΙΑΜΟΡΦΩΣΗ ΦΣΤ ΠΑΡΑΔΕΙΣΟ

ΔΙΑΜΟΡΦΩΣΗ ΦΖ ΠΑΡΑΔΕΙΣΟ

ΔΙΑΜΟΡΦΩΣΗ ΦΗ ΠΑΡΑΔΕΙΣΟ

ΔΙΑΜΟΡΦΩΣΗ ΦΘ ΠΑΡΑΔΕΙΣΟ

ΔΙΑΜΟΡΦΩΣΗ Χ ΠΑΡΑΔΕΙΣΟ

ΔΙΑΜΟΡΦΩΣΗ ΧΑ ΠΑΡΑΔΕΙΣΟ

ΔΙΑΜΟΡΦΩΣΗ ΧΒ ΠΑΡΑΔΕΙΣΟ

ΔΙΑΜΟΡΦΩΣΗ ΧΓ ΠΑΡΑΔΕΙΣΟ

ΔΙΑΜΟΡΦΩΣΗ ΧΔ ΠΑΡΑΔΕΙΣΟ

ΔΙΑΜΟΡΦΩΣΗ ΧΕ ΠΑΡΑΔΕΙΣΟ

ΔΙΑΜΟΡΦΩΣΗ ΧΣΤ ΠΑΡΑΔΕΙΣΟ

ΔΙΑΜΟΡΦΩΣΗ ΧΖ ΠΑΡΑΔΕΙΣΟ

ΔΙΑΜΟΡΦΩΣΗ ΧΗ ΠΑΡΑΔΕΙΣΟ

ΔΙΑΜΟΡΦΩΣΗ ΧΘ ΠΑΡΑΔΕΙΣΟ

ΔΙΑΜΟΡΦΩΣΗ Ψ ΠΑΡΑΔΕΙΣΟ

ΔΙΑΜΟΡΦΩΣΗ ΨΑ ΠΑΡΑΔΕΙΣΟ

ΔΙΑΜΟΡΦΩΣΗ ΨΒ ΠΑΡΑΔΕΙΣΟ

ΔΙΑΜΟΡΦΩΣΗ ΨΓ ΠΑΡΑΔΕΙΣΟ

ΔΙΑΜΟΡΦΩΣΗ ΨΔ ΠΑΡΑΔΕΙΣΟ

ΔΙΑΜΟΡΦΩΣΗ ΨΕ ΠΑΡΑΔΕΙΣΟ

ΔΙΑΜΟΡΦΩΣΗ ΨΣΤ ΠΑΡΑΔΕΙΣΟ

ΔΙΑΜΟΡΦΩΣΗ ΨΖ ΠΑΡΑΔΕΙΣΟ

ΔΙΑΜΟΡΦΩΣΗ ΨΗ ΠΑΡΑΔΕΙΣΟ

ΔΙΑΜΟΡΦΩΣΗ ΨΘ ΠΑΡΑΔΕΙΣΟ

ΔΙΑΜΟΡΦΩΣΗ Ω ΠΑΡΑΔΕΙΣΟ

ΔΙΑΜΟΡΦΩΣΗ ΩΑ ΠΑΡΑΔΕΙΣΟ

ΔΙΑΜΟΡΦΩΣΗ ΩΒ ΠΑΡΑΔΕΙΣΟ

ΔΙΑΜΟΡΦΩΣΗ ΩΓ ΠΑΡΑΔΕΙΣΟ

ΔΙΑΜΟΡΦΩΣΗ ΩΔ ΠΑΡΑΔΕΙΣΟ

ΔΙΑΜΟΡΦΩΣΗ ΩΕ ΠΑΡΑΔΕΙΣΟ

ΔΙΑΜΟΡΦΩΣΗ ΩΣΤ ΠΑΡΑΔΕΙΣΟ

ΔΙΑΜΟΡΦΩΣΗ ΩΖ ΠΑΡΑΔΕΙΣΟ

ΔΙΑΜΟΡΦΩΣΗ ΩΗ ΠΑΡΑΔΕΙΣΟ

ΔΙΑΜΟΡΦΩΣΗ ΩΘ ΠΑΡΑΔΕΙΣΟ

ΔΙΑΜΟΡΦΩΣΗ Α ΠΑΡΑΔΕΙΣΟ

ΔΙΑΜΟΡΦΩΣΗ ΑΑ ΠΑΡΑΔΕΙΣΟ

ΔΙΑΜΟΡΦΩΣΗ ΑΒ ΠΑΡΑΔΕΙΣΟ

ΔΙΑΜΟΡΦΩΣΗ ΑΓ ΠΑΡΑΔΕΙΣΟ

ΔΙΑΜΟΡΦΩΣΗ ΑΔ ΠΑΡΑΔΕΙΣΟ

ΔΙΑΜΟΡΦΩΣΗ ΑΕ ΠΑΡΑΔΕΙΣΟ

ΔΙΑΜΟΡΦΩΣΗ ΑΣΤ ΠΑΡΑΔΕΙΣΟ

ΔΙΑΜΟΡΦΩΣΗ ΑΖ ΠΑΡΑΔΕΙΣΟ

ΔΙΑΜΟΡΦΩΣΗ ΑΗ ΠΑΡΑΔΕΙΣΟ

ΔΙΑΜΟΡΦΩΣΗ ΑΘ ΠΑΡΑΔΕΙΣΟ

ΔΙΑΜΟΡΦΩΣΗ Β ΠΑΡΑΔΕΙΣΟ

ΔΙΑΜΟΡΦΩΣΗ ΒΑ ΠΑΡΑΔΕΙΣΟ

ΔΙΑΜΟΡΦΩΣΗ ΒΒ ΠΑΡΑΔΕΙΣΟ

ΔΙΑΜΟΡΦΩΣΗ ΒΓ ΠΑΡΑΔΕΙΣΟ

ΔΙΑΜΟΡΦΩΣΗ ΒΔ ΠΑΡΑΔΕΙΣΟ

ΔΙΑΜΟΡΦΩΣΗ ΒΕ ΠΑΡΑΔΕΙΣΟ

ΔΙΑΜΟΡΦΩΣΗ ΒΣΤ ΠΑΡΑΔΕΙΣΟ

ΔΙΑΜΟΡΦΩΣΗ ΒΖ ΠΑΡΑΔΕΙΣΟ

ΔΙΑΜΟΡΦΩΣΗ ΒΗ ΠΑΡΑΔΕΙΣΟ

ΔΙΑΜΟΡΦΩΣΗ ΒΘ ΠΑΡΑΔΕΙΣΟ

ΔΙΑΜΟΡΦΩΣΗ Γ ΠΑΡΑΔΕΙΣΟ

ΔΙΑΜΟΡΦΩΣΗ ΓΑ ΠΑΡΑΔΕΙΣΟ

ΔΙΑΜΟΡΦΩΣΗ ΓΒ ΠΑΡΑΔΕΙΣΟ

ΔΙΑΜΟΡΦΩΣΗ ΓΓ ΠΑΡΑΔΕΙΣΟ

ΔΙΑΜΟΡΦΩΣΗ ΓΔ ΠΑΡΑΔΕΙΣΟ

ΔΙΑΜΟΡΦΩΣΗ ΓΕ ΠΑΡΑΔΕΙΣΟ

ΔΙΑΜΟΡΦΩΣΗ ΓΣΤ ΠΑΡΑΔΕΙΣΟ

ΔΙΑΜΟΡΦΩΣΗ ΓΖ ΠΑΡΑΔΕΙΣΟ

ΔΙΑΜΟΡΦΩΣΗ ΓΗ ΠΑΡΑΔΕΙΣΟ

ΔΙΑΜΟΡΦΩΣΗ ΓΘ ΠΑΡΑΔΕΙΣΟ

ΔΙΑΜΟΡΦΩΣΗ Δ ΠΑΡΑΔΕΙΣΟ

ΔΙΑΜΟΡΦΩΣΗ ΔΑ ΠΑΡΑΔΕΙΣΟ

ΔΙΑΜΟΡΦΩΣΗ ΔΒ ΠΑΡΑΔΕΙΣΟ

ΔΙΑΜΟΡΦΩΣΗ ΔΓ ΠΑΡΑΔΕΙΣΟ

ΔΙΑΜΟΡΦΩΣΗ ΔΔ ΠΑΡΑΔΕΙΣΟ

ΔΙΑΜΟΡΦΩΣΗ ΔΕ ΠΑΡΑΔΕΙΣΟ

ΔΙΑΜΟΡΦΩΣΗ ΔΣΤ ΠΑΡΑΔΕΙΣΟ

ΔΙΑΜΟΡΦΩΣΗ ΔΖ ΠΑΡΑΔΕΙΣΟ

ΔΙΑΜΟΡΦΩΣΗ ΔΗ ΠΑΡΑΔΕΙΣΟ

ΔΙΑΜΟΡΦΩΣΗ ΔΘ ΠΑΡΑΔΕΙΣΟ

ΔΙΑΜΟΡΦΩΣΗ Ε ΠΑΡΑΔΕΙΣΟ

ΔΙΑΜΟΡΦΩΣΗ ΕΑ ΠΑΡΑΔΕΙΣΟ

ΔΙΑΜΟΡΦΩΣΗ ΕΒ ΠΑΡΑΔΕΙΣΟ

ΔΙΑΜΟΡΦΩΣΗ ΕΓ ΠΑΡΑΔΕΙΣΟ

ΔΙΑΜΟΡΦΩΣΗ ΕΔ ΠΑΡΑΔΕΙΣΟ

ΔΙΑΜΟΡΦΩΣΗ ΕΕ ΠΑΡΑΔΕΙΣΟ

ΔΙΑΜΟΡΦΩΣΗ ΕΣΤ ΠΑΡΑΔΕΙΣΟ

ΔΙΑΜΟΡΦΩΣΗ ΕΖ ΠΑΡΑΔΕΙΣΟ

ΔΙΑΜΟΡΦΩΣΗ ΕΗ ΠΑΡΑΔΕΙΣΟ

ΔΙΑΜΟΡΦΩΣΗ ΕΘ ΠΑΡΑΔΕΙΣΟ

ΔΙΑΜΟΡΦΩΣΗ ΣΤ ΠΑΡΑΔΕΙΣΟ

ΔΙΑΜΟΡΦΩΣΗ ΣΤΑ ΠΑΡΑΔΕΙΣΟ

ΔΙΑΜΟΡΦΩΣΗ ΣΤΒ ΠΑΡΑΔΕΙΣΟ

ΔΙΑΜΟΡΦΩΣΗ ΣΤΓ ΠΑΡΑΔΕΙΣΟ

ΔΙΑΜΟΡΦΩΣΗ ΣΤΔ ΠΑΡΑΔΕΙΣΟ

ΔΙΑΜΟΡΦΩΣΗ ΣΤΕ ΠΑΡΑΔΕΙΣΟ

ΔΙΑΜΟΡΦΩΣΗ ΣΤΣΤ ΠΑΡΑΔΕΙΣΟ

ΔΙΑΜΟΡΦΩΣΗ ΣΤΖ ΠΑΡΑΔΕΙΣΟ

ΔΙΑΜΟΡΦΩΣΗ ΣΤΗ ΠΑΡΑΔΕΙΣΟ

ΔΙΑΜΟΡΦΩΣΗ ΣΤΘ ΠΑΡΑΔΕΙΣΟ

ΔΙΑΜΟΡΦΩΣΗ Ζ ΠΑΡΑΔΕΙΣΟ

ΔΙΑΜΟΡΦΩΣΗ ΖΑ ΠΑΡΑΔΕΙΣΟ

ΔΙΑΜΟΡΦΩΣΗ ΖΒ ΠΑΡΑΔΕΙΣΟ

ΔΙΑΜΟΡΦΩΣΗ ΖΓ ΠΑΡΑΔΕΙΣΟ

ΔΙΑΜΟΡΦΩΣΗ ΖΔ ΠΑΡΑΔΕΙΣΟ

ΔΙΑΜΟΡΦΩΣΗ ΖΕ ΠΑΡΑΔΕΙΣΟ

ΔΙΑΜΟΡΦΩΣΗ ΖΣΤ ΠΑΡΑΔΕΙΣΟ

ΔΙΑΜΟΡΦΩΣΗ ΖΖ ΠΑΡΑΔΕΙΣΟ

ΔΙΑΜΟΡΦΩΣΗ ΖΗ ΠΑΡΑΔΕΙΣΟ

ΔΙΑΜΟΡΦΩΣΗ ΖΘ ΠΑΡΑΔΕΙΣΟ

ΔΙΑΜΟΡΦΩΣΗ Η ΠΑΡΑΔΕΙΣΟ

ΔΙΑΜΟΡΦΩΣΗ ΗΑ ΠΑΡΑΔΕΙΣΟ

ΔΙΑΜΟΡΦΩΣΗ ΗΒ ΠΑΡΑΔΕΙΣΟ

ΔΙΑΜΟΡΦΩΣΗ ΗΓ ΠΑΡΑΔΕΙΣΟ

ΔΙΑΜΟΡΦΩΣΗ ΗΔ ΠΑΡΑΔΕΙΣΟ

ΔΙΑΜΟΡΦΩΣΗ ΗΕ ΠΑΡΑΔΕΙΣΟ

ΔΙΑΜΟΡΦΩΣΗ ΗΣΤ ΠΑΡΑΔΕΙΣΟ

ΔΙΑΜΟΡΦΩΣΗ ΗΖ ΠΑΡΑΔΕΙΣΟ

ΔΙΑΜΟΡΦΩΣΗ ΗΗ ΠΑΡΑΔΕΙΣΟ

ΔΙΑΜΟΡΦΩΣΗ ΗΘ ΠΑΡΑΔΕΙΣΟ

ΔΙΑΜΟΡΦΩΣΗ Θ ΠΑΡΑΔΕΙΣΟ

ΔΙΑΜΟΡΦΩΣΗ ΘΑ ΠΑΡΑΔΕΙΣΟ

ΔΙΑΜΟΡΦΩΣΗ ΘΒ ΠΑΡΑΔΕΙΣΟ

ΔΙΑΜΟΡΦΩΣΗ ΘΓ ΠΑΡΑΔΕΙΣΟ

ΔΙΑΜΟΡΦΩΣΗ ΘΔ ΠΑΡΑΔΕΙΣΟ

ΔΙΑΜΟΡΦΩΣΗ ΘΕ ΠΑΡΑΔΕΙΣΟ

ΔΙΑΜΟΡΦΩΣΗ ΘΣΤ ΠΑΡΑΔΕΙΣΟ

ΔΙΑΜΟΡΦΩΣΗ ΘΖ ΠΑΡΑΔΕΙΣΟ

ΔΙΑΜΟΡΦΩΣΗ ΘΗ ΠΑΡΑΔΕΙΣΟ

ΔΙΑΜΟΡΦΩΣΗ ΘΘ ΠΑΡΑΔΕΙΣΟ

ΔΙΑΜΟΡΦΩΣΗ Ι ΠΑΡΑΔΕΙΣΟ

ΔΙΑΜΟΡΦΩΣΗ ΙΑ ΠΑΡΑΔΕΙΣΟ

ΔΙΑΜΟΡΦΩΣΗ ΙΒ ΠΑΡΑΔΕΙΣΟ

ΔΙΑΜΟΡΦΩΣΗ ΙΓ ΠΑΡΑΔΕΙΣΟ

ΔΙΑΜΟΡΦΩΣΗ ΙΔ ΠΑΡΑΔΕΙΣΟ

ΔΙΑΜΟΡΦΩΣΗ ΙΕ ΠΑΡΑΔΕΙΣΟ

ΔΙΑΜΟΡΦΩΣΗ ΙΣΤ ΠΑΡΑΔΕΙΣΟ

ΔΙΑΜΟΡΦΩΣΗ ΙΖ ΠΑΡΑΔΕΙΣΟ

ΔΙΑΜΟΡΦΩΣΗ ΙΗ ΠΑΡΑΔΕΙΣΟ

ΔΙΑΜΟΡΦΩΣΗ ΙΘ ΠΑΡΑΔΕΙΣΟ

ΔΙΑΜΟΡΦΩΣΗ Κ ΠΑΡΑΔΕΙΣΟ

ΔΙΑΜΟΡΦΩΣΗ ΚΑ ΠΑΡΑΔΕΙΣΟ

ΔΙΑΜΟΡΦΩΣΗ ΚΒ ΠΑΡΑΔΕΙΣΟ

ΔΙΑΜΟΡΦΩΣΗ ΚΓ ΠΑΡΑΔΕΙΣΟ

ΔΙΑΜΟΡΦΩΣΗ ΚΔ ΠΑΡΑΔΕΙΣΟ

ΔΙΑΜΟΡΦΩΣΗ ΚΕ ΠΑΡΑΔΕΙΣΟ

ΔΙΑΜΟΡΦΩΣΗ ΚΣΤ ΠΑΡΑΔΕΙΣΟ

ΔΙΑΜΟΡΦΩΣΗ ΚΖ ΠΑΡΑΔΕΙΣΟ

ΔΙΑΜΟΡΦΩΣΗ ΚΗ ΠΑΡΑΔΕΙΣΟ

ΔΙΑΜΟΡΦΩΣΗ ΚΘ ΠΑΡΑΔΕΙΣΟ

ΔΙΑΜΟΡΦΩΣΗ Λ ΠΑΡΑΔΕΙΣΟ

ΔΙΑΜΟΡΦΩΣΗ ΛΑ ΠΑΡΑΔΕΙΣΟ

ΔΙΑΜΟΡΦΩΣΗ ΛΒ ΠΑΡΑΔΕΙΣΟ

ΔΙΑΜΟΡΦΩΣΗ ΛΓ ΠΑΡΑΔΕΙΣΟ

ΔΙΑΜΟΡΦΩΣΗ ΛΔ ΠΑΡΑΔΕΙΣΟ

ΔΙΑΜΟΡΦΩΣΗ ΛΕ ΠΑΡΑΔΕΙΣΟ

ΔΙΑΜΟΡΦΩΣΗ ΛΣΤ ΠΑΡΑΔΕΙΣΟ

ΔΙΑΜΟΡΦΩΣΗ ΛΖ ΠΑΡΑΔΕΙΣΟ

ΔΙΑΜΟΡΦΩΣΗ ΛΗ ΠΑΡΑΔΕΙΣΟ

ΔΙΑΜΟΡΦΩΣΗ ΛΘ ΠΑΡΑΔΕΙΣΟ

ΔΙΑΜΟΡΦΩΣΗ Μ ΠΑΡΑΔΕΙΣΟ

ΔΙΑΜΟΡΦΩΣΗ ΜΑ ΠΑΡΑΔΕΙΣΟ

ΔΙΑΜΟΡΦΩΣΗ ΜΒ ΠΑΡΑΔΕΙΣΟ

ΔΙΑΜΟΡΦΩΣΗ ΜΓ ΠΑΡΑΔΕΙΣΟ

ΔΙΑΜΟΡΦΩΣΗ ΜΔ ΠΑΡΑΔΕΙΣΟ

ΔΙΑΜΟΡΦΩΣΗ ΜΕ ΠΑΡΑΔΕΙΣΟ

ΔΙΑΜΟΡΦΩΣΗ ΜΣΤ ΠΑΡΑΔΕΙΣΟ

ΔΙΑΜΟΡΦΩΣΗ ΜΖ ΠΑΡΑΔΕΙΣΟ

ΔΙΑΜΟΡΦΩΣΗ ΜΗ ΠΑΡΑΔΕΙΣΟ

ΔΙΑΜΟΡΦΩΣΗ ΜΘ ΠΑΡΑΔΕΙΣΟ

ΔΙΑΜΟΡΦΩΣΗ Ν ΠΑΡΑΔΕΙΣΟ

ΔΙΑΜΟΡΦΩΣΗ ΝΑ ΠΑΡΑΔΕΙΣΟ

ΔΙΑΜΟΡΦΩΣΗ ΝΒ ΠΑΡΑΔΕΙΣΟ

ΔΙΑΜΟΡΦΩΣΗ ΝΓ ΠΑΡΑΔΕΙΣΟ

ΔΙΑΜΟΡΦΩΣΗ ΝΔ ΠΑΡΑΔΕΙΣΟ

ΔΙΑΜΟΡΦΩΣΗ ΝΕ ΠΑΡΑΔΕΙΣΟ

ΔΙΑΜΟΡΦΩΣΗ ΝΣΤ ΠΑΡΑΔΕΙΣΟ

ΔΙΑΜΟΡΦΩΣΗ ΝΖ ΠΑΡΑΔΕΙΣΟ

ΔΙΑΜΟΡΦΩΣΗ ΝΗ ΠΑΡΑΔΕΙΣΟ

ΔΙΑΜΟΡΦΩΣΗ ΝΘ ΠΑΡΑΔΕΙΣΟ

ΔΙΑΜΟΡΦΩΣΗ Ξ ΠΑΡΑΔΕΙΣΟ

ΔΙΑΜΟΡΦΩΣΗ ΞΑ ΠΑΡΑΔΕΙΣΟ

ΔΙΑΜΟΡΦΩΣΗ ΞΒ ΠΑΡΑΔΕΙΣΟ

ΔΙΑΜΟΡΦΩΣΗ ΞΓ ΠΑΡΑΔΕΙΣΟ

ΔΙΑΜΟΡΦΩΣΗ ΞΔ ΠΑΡΑΔΕΙΣΟ

ΔΙΑΜΟΡΦΩΣΗ ΞΕ ΠΑΡΑΔΕΙΣΟ

ΔΙΑΜΟΡΦΩΣΗ ΞΣΤ ΠΑΡΑΔΕΙΣΟ

ΔΙΑΜΟΡΦΩΣΗ ΞΖ ΠΑΡΑΔΕΙΣΟ

ΔΙΑΜΟΡΦΩΣΗ ΞΗ ΠΑΡΑΔΕΙΣΟ

ΔΙΑΜΟΡΦΩΣΗ ΞΘ ΠΑΡΑΔΕΙΣΟ

ΔΙΑΜΟΡΦΩΣΗ Ο ΠΑΡΑΔΕΙΣΟ

ΔΙΑΜΟΡΦΩΣΗ ΟΑ ΠΑΡΑΔΕΙΣΟ

ΔΙΑΜΟΡΦΩΣΗ ΟΒ ΠΑΡΑΔΕΙΣΟ

ΔΙΑΜΟΡΦΩΣΗ ΟΓ ΠΑΡΑΔΕΙΣΟ

ΔΙΑΜΟΡΦΩΣΗ ΟΔ ΠΑΡΑΔΕΙΣΟ

ΔΙΑΜΟΡΦΩΣΗ ΟΕ ΠΑΡΑΔΕΙΣΟ

ΔΙΑ

ק"מ 1:500	מפת מיקום
1:200	קנ"מ
8.3.	

מספר תוכנית	8
שם התוכנית	תכנית כללית
מס' תוכנית	1:200
קואורדינטות	632800 -2.800 632800
מהנדס הגשה	מ.ע.צ. יהונתן מלמד 322888992

מתכנן	מ.ע.צ. יהונתן מלמד
אדריכל	מ. עבודות אדריכלות
קונסטרוקטור	מ. עבודות קונסטרוקציה
מתכנן מערכות	מ. עבודות מערכות
יועץ	מ. עבודות יועץ



מתכנן	מ.ע.צ. יהונתן מלמד 322888992

מהנדס	מ.ע.צ. יהונתן מלמד 322888992

מנהל הפרויקט

ש' מערכות	
א' מגרש VII: מגרש IV	

מבנה מגורים ומסחר בשכונת הרקפות בפתח תקווה
מגרשים IV, VII
מגרש IV: 3,111 מ"ר, מגרש VII: 2,666 מ"ר

בעלי הקרקע	חברת הרקפות בע"מ
יזם	חברת הרקפות בע"מ
מתכנן השלד	
מתכנן אדריכלות	חברת הרקפות בע"מ
מתכנן תנועה	
מתכנן נוף	
מתכנן תשתיות	
מתכנן סביבתי	
מתכנן אקוסטי	
מתכנן פיזיקה של הבניין	

שלב	תכנית מגרש
קנ"מ	1:200
תאריך עדכון אחרון	03/08/2023
תאריך הדפסה	

מגרש IV	
מגרש VII	
סה"כ	

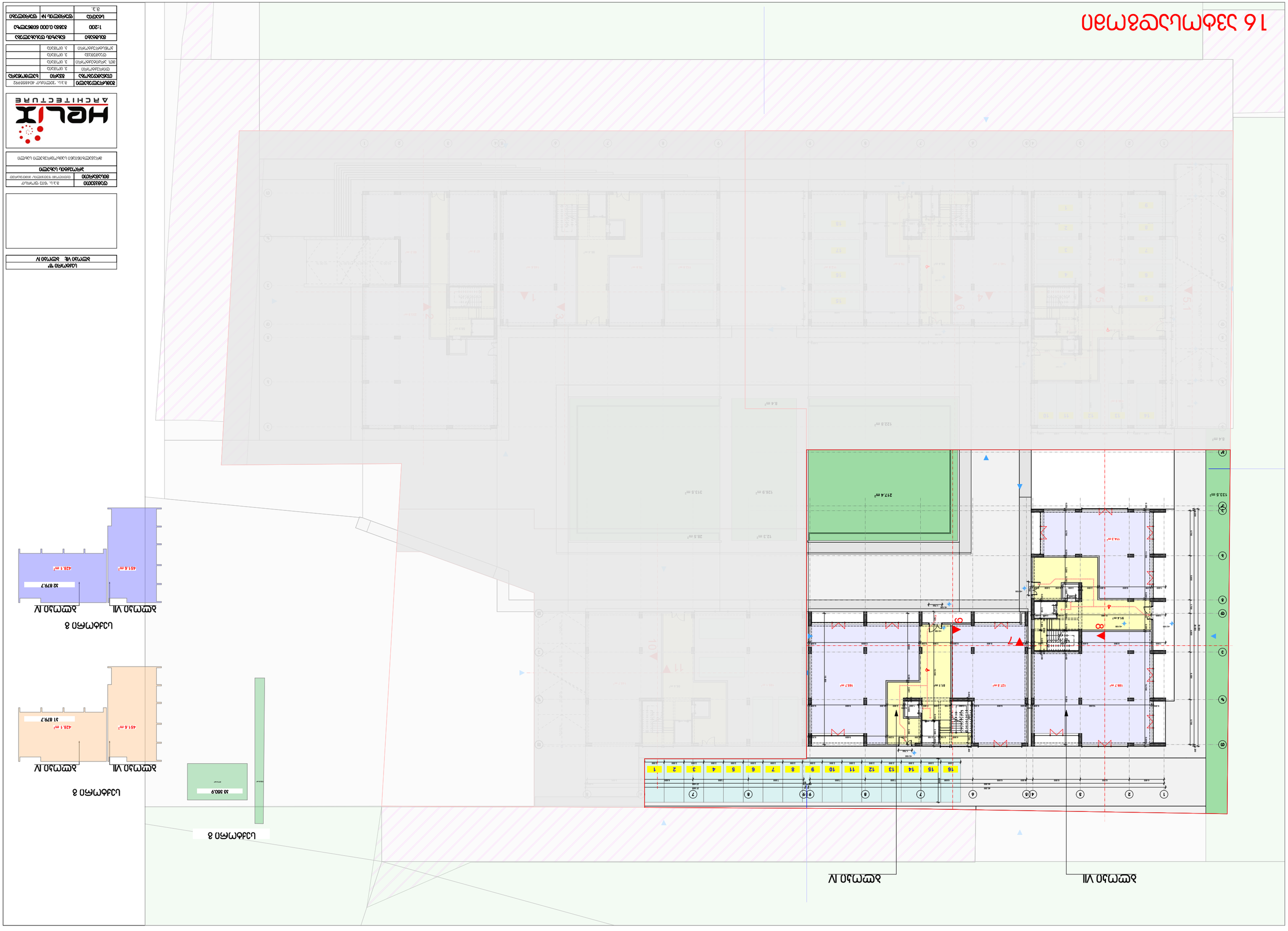

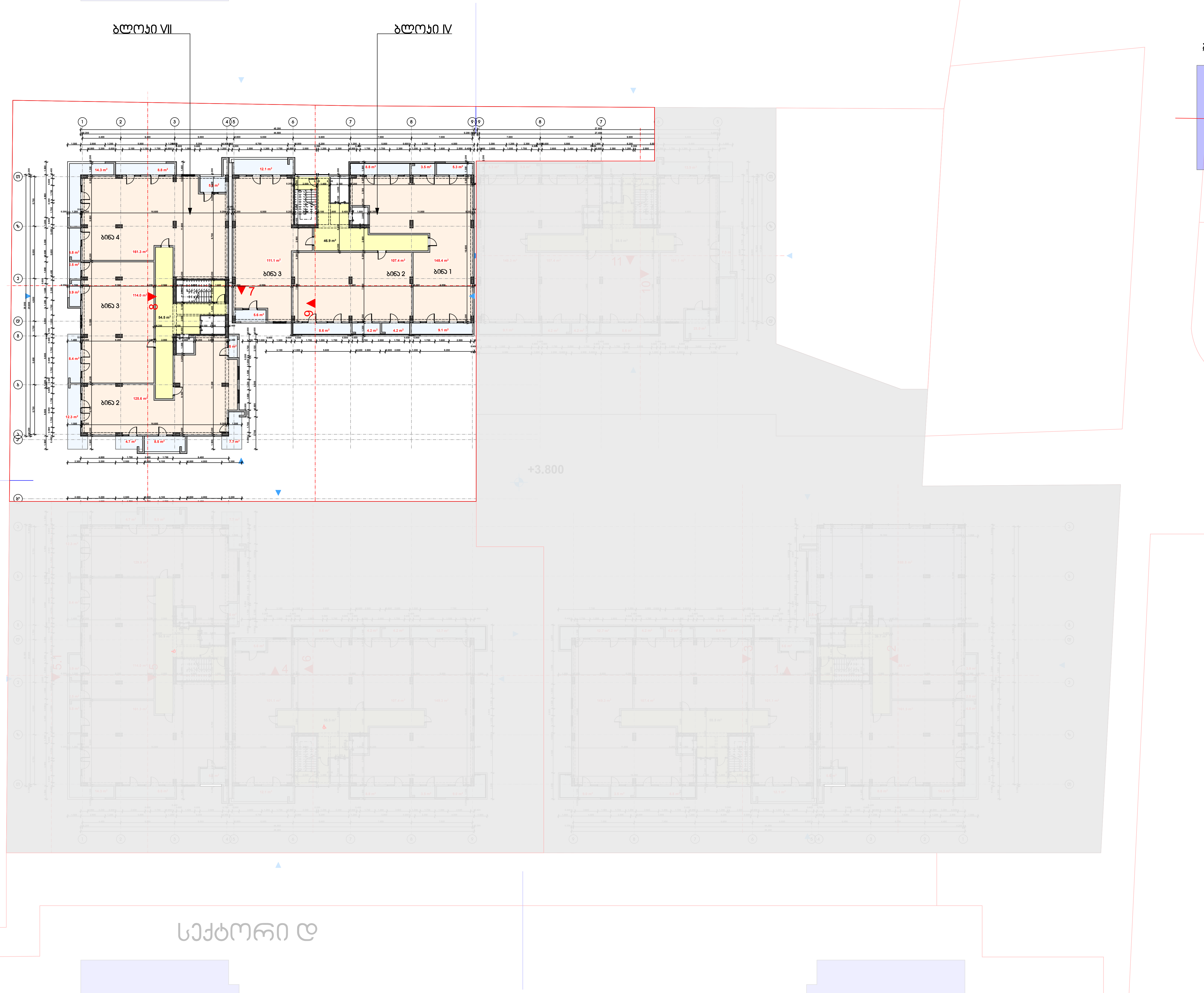

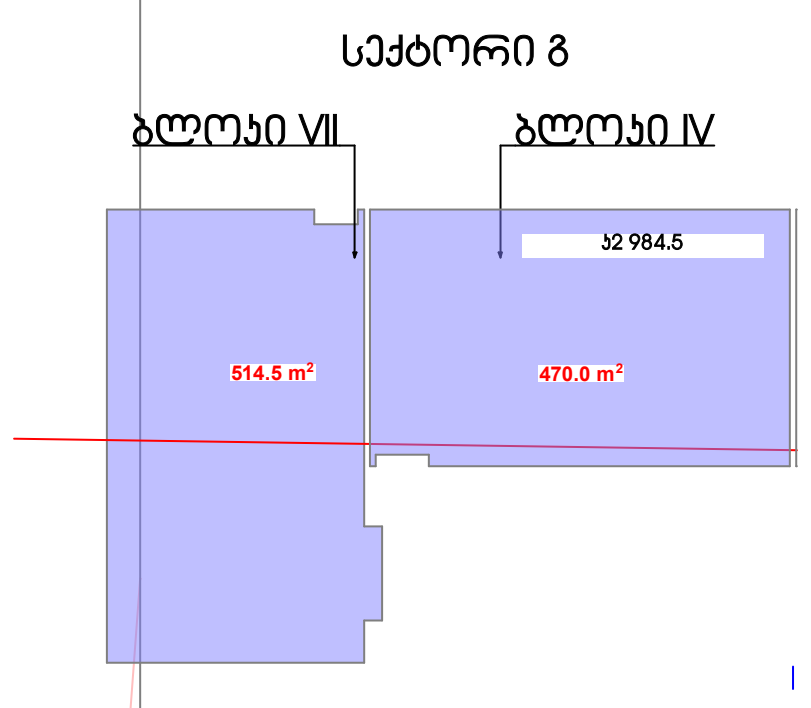

სექტორი "გ"		
ბლოკი VII; ბლოკი IV		
დამკვეთი	შ.პ.ს. "ნიუ ფორსი"	
მისამართი	დიდილომი "გუდვილის" მიმდებარედ	
პროექტის სახელი		
მრავალბინიანი საცხოვრებელი სახლი		
HELIX ARCHITECTURE		
შემსრულებელი	შ.პ.ს. "ჰელიქსი" 404855992	
თანამდებობა	გვარი	ხელმოწერა
დირექტორი	პ. ცომაია	
მთ. არქიტექტორი	პ. ცომაია	
დაამუშავა	პ. ცომაია	
კონსტრუქტორი	ა. ცომაია	
მასშტაბი	ნახაზის დასახელება	
1:200	გეგმა +3.800 ნიშნულზე	
სტადია	ფურცლის №	ფურცლები
მ.პ.		

ש"ס מגיש/ה	
אדריכל/ית ראשי/ת: אחמד אלעסאם	

מהנדס/ת קונסטרוקציה:	ג'מיל אבו אלהיג'א
יועץ/ת תנועה:	מוחמד אבו עראר
יועץ/ת נגישות:	מוחמד אבו עראר
יועץ/ת אקוסטי:	
יועץ/ת אחר:	
יועץ/ת אחר:	

שלב:	היתר
מספר תכנית:	1
שם התכנית:	תכנית פיתוח
כתובת:	רחוב אלמנשיה 8, אום אלפחם
גוש:	3 חלק מגוש 3
חלקה:	3 חלק מחלקה 3
מספר תיק מידע:	

קנה מידה:	1:200
תאריך הכנת התכנית:	ספטמבר 2025
תאריך עדכון אחרון:	

מספר גרסה	3
תאריך עדכון גרסה	06.10.2025
שם המתכנן/ת	ג'מיל אבו אלהיג'א

מהות השינוי	
מספר גרסה	2
תאריך עדכון גרסה	06.10.2025
שם המתכנן/ת	ג'מיל אבו אלהיג'א

מהות השינוי	
מספר גרסה	1
תאריך עדכון גרסה	06.10.2025
שם המתכנן/ת	ג'מיל אבו אלהיג'א

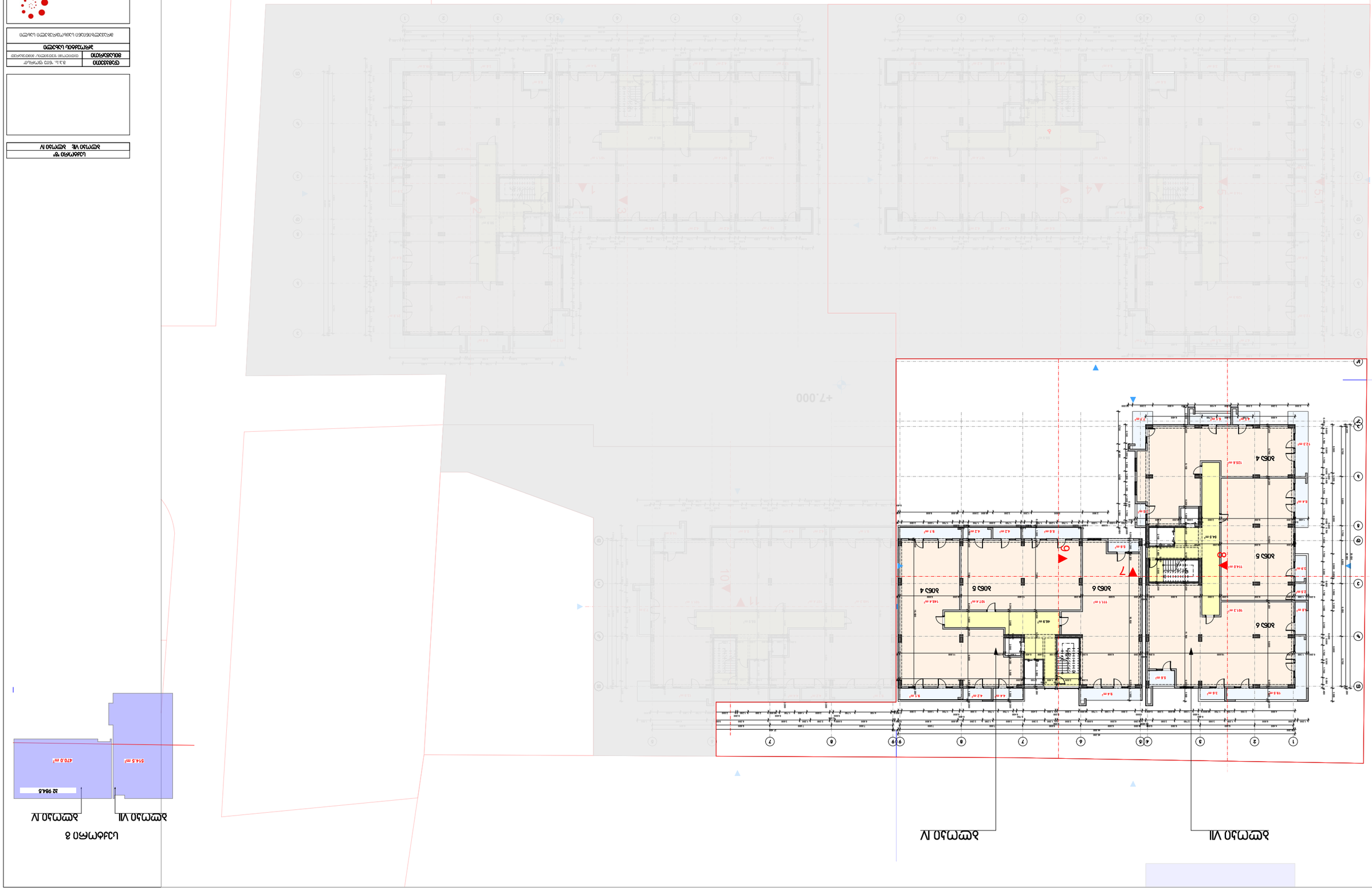

ספק מים:	
אל מערכת:	אל מערכת IV

מהנדס:	ד.ב.א. יזמות ופיתוח בע"מ
אדריכל:	מהנדסים יועצים אדריכלים

מקורות הנתונים הגיאודטיים

מערכת קואורדינטות:	ITM
מערכת גבהים:	קבועים
קו"כ/מ"ג:	1:200
תאריך:	05/08/2025 10:30:23

מהנדס:	ד. בן חמו
אדריכל:	ד. בן חמו
	ד. בן חמו
	ד. בן חמו
	ד. בן חמו
	ד. בן חמו

בניין מגורים
בניין מגורים
בניין מגורים

ЗАКАЗЧИК:	ООО "Специализированный застройщик "Ленинградский"
ОБЪЕКТ:	Многоквартирный жилой дом со встроенными помещениями общественного назначения, подземной автостоянкой и инженерными сетями по адресу: г. Калининград, ул. Ленинградская, 49
ЭТАП СТРОИТЕЛЬСТВА:	Проектная документация
ВОЗРАСТНАЯ КАТЕГОРИЯ:	Без возрастных ограничений
ОБЩАЯ ПЛОЩАДЬ ЗДАНИЯ:	23 000 кв.м
ПЛОЩАДЬ ЗАСТРОЙКИ:	3 000 кв.м
КОЛИЧЕСТВО ЭТАЖЕЙ:	9
ВЫСОТА ЗДАНИЯ:	33,000 м
КЛАСС ЭНЕРГОЭФФЕКТИВНОСТИ:	В+
КЛАСС ПОЖАРНОЙ ОПАСНОСТИ:	С0
СТЕПЕНЬ ОГНЕСТОЙКОСТИ:	II
КЛАСС ФУНКЦИОНАЛЬНОЙ ПОЖАРНОЙ ОПАСНОСТИ:	Ф1.3, Ф4.3
ОБЩЕЕ КОЛИЧЕСТВО КВАРТИР:	332
ОБЩЕЕ КОЛИЧЕСТВО МАШИНО-МЕСТ:	332
КОЛИЧЕСТВО МАШИНО-МЕСТ НА ПАРКОВКЕ:	0
КОЛИЧЕСТВО МАШИНО-МЕСТ В ПОДЗЕМНОЙ АВТОСТОЯНКЕ:	332

ГИП	Шарапов А.А.
Н. ОТДЕЛОМ	Шарапов А.А.
Н. ОТДЕЛОМ	Шарапов А.А.
ГАП	Шарапов А.А.
Н. ОТДЕЛОМ	Шарапов А.А.
ГЕНЕРАЛЬНЫЙ ДИРЕКТОР	Шарапов А.А.

ОБЩИЙ ВИД	
ВЕРТИКАЛЬНАЯ ПЛАНИРОВКА	
ПЛАН ОБЩЕГО ЭТАЖА	
ПЛАН ОБЩЕГО ЭТАЖА	
ПЛАН ОБЩЕГО ЭТАЖ

ספק מים ראשי	
אל מערכת:	אל מערכת VII

מקור מידע נוסף:

מהנדס הקונסטרוקציה:	
מתכנן השלד:	
מתכנן מערכות אינסטלציה:	
מתכנן מערכות חשמל:	
מתכנן מערכות מיזוג אוויר:	
מתכנן מערכות כיבוי אש:	
מתכנן מערכות תקשורת:	
מתכנן מערכות מעליות:	
מתכנן מערכות גז:	
מתכנן מערכות סולאריות:	
מתכנן מערכות אקוסטיות:	
מתכנן מערכות בטיחות:	
מתכנן מערכות אבטחה:	
מתכנן מערכות מידע:	
מתכנן מערכות בקרה:	
מתכנן מערכות אחר:	
מתכנן מערכות אחר:	

מקרא:	
קנה מידה:	1:200
תאריך:	16.600 +8360
שלב תכנון:	
תאריך:	
מספר:	8.3.



ספר תוכניות	8
מס' גרסה: 17	גרסת עדכון: 17

שלב	תוכנית קומת גג
קנ"מ	1:200
תאריך	19.800 +8360
מספר תוכנית	8.3

מתכנן אחראי	אדריכל
מתכנן	אדריכל
מתכנן	אדריכל
מתכנן	אדריכל
מתכנן	אדריכל

שם המתכנן	מספר רישיון
אדריכל	72666992

הוראות הבניה והשימוש בתכנית

תכנית מפורטת
שינוי לתכנית מאושרת מס' 3.3.1, מיום 1.1.1

מגרש 16
מגרש 17
מגרש 18

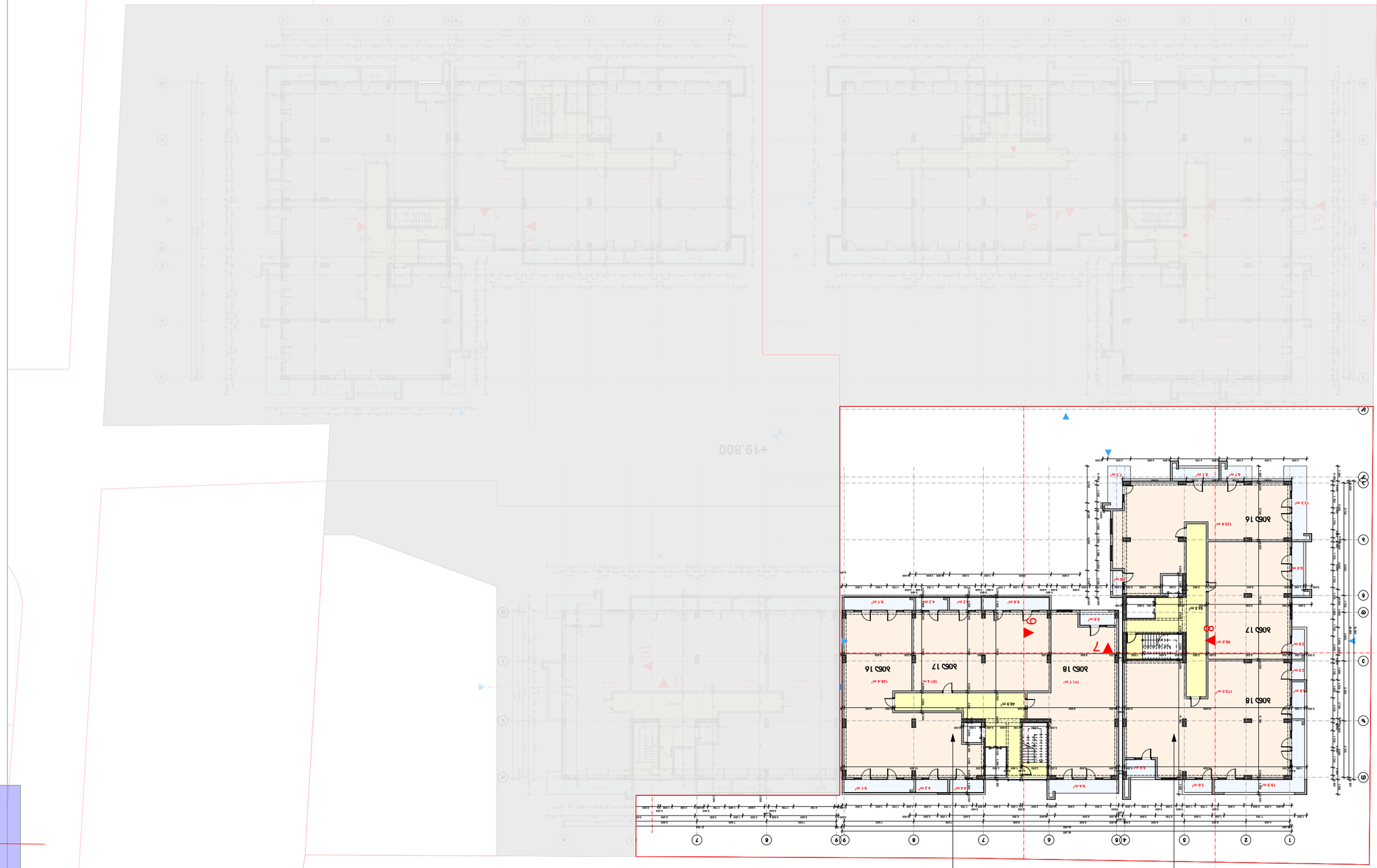

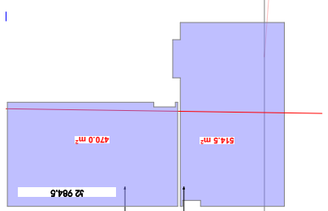

8 תכנית גגות

٢٠ مخطط الموقع
١٧ مخطط رقم: مخطط العام

٢٠٢٤.١١.٢٥ تصميم أولي
ملاحظات المكتب الاستشاري

مقياس الرسم:	١:٢٥٠
الإحداثيات:	٤٥٨٤٨٥٩٢ ,٠٣٣٣٨٧٠٣

٢٠٢٤.١١.٢٥	تصميم أولي	١
٢٠٢٤.١١.٢٥	تصميم أولي	٢
٢٠٢٤.١١.٢٥	تصميم أولي	٣
٢٠٢٤.١١.٢٥	تصميم أولي	٤

المالك:	
المشروع:	
الموقع:	

المكاتب الاستشارية المشتركة:

المشروع:	٢٠٢٤.١١.٢٥ تصميم أولي
مخطط الموقع العام:	مقياس الرسم: ١:٢٥٠

المكاتب الاستشارية:

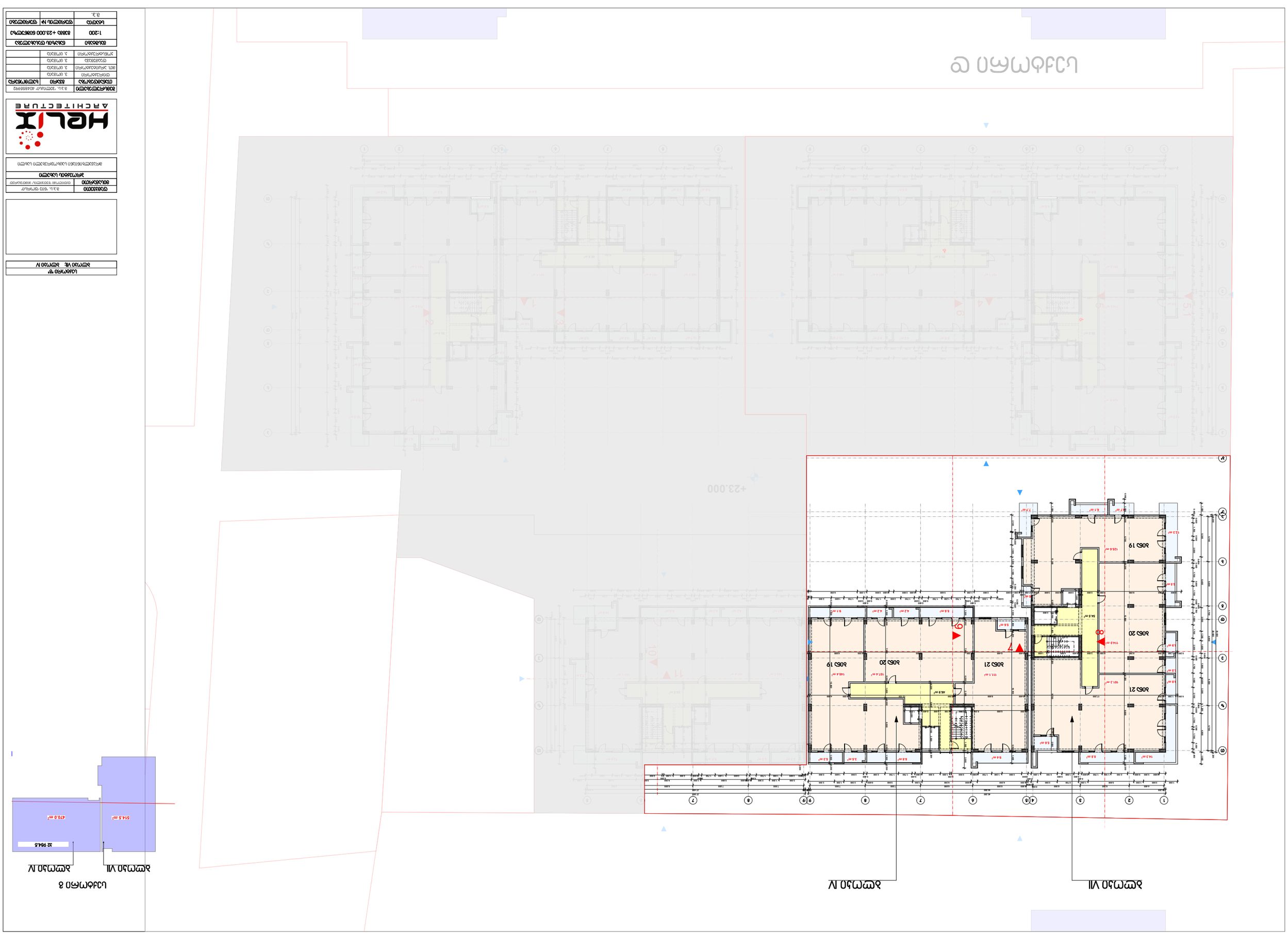
٧ مخطط تصميم
٨ مخطط تصميم
٩ مخطط تصميم
٨ مخطط تصميم

ש"מ 1:200	קנ"מ
א' 1 מתוך 1 דפים	א' 1 מתוך 1 דפים

מספר תוכנית	2025-01
תאריך תוכנית	3.3.26
מהנדס	אלי כהן
מתכנן	אדריכל אלי כהן
בקרת תכנון	
יועץ	
יועץ	
יועץ	
יועץ	

קנה מידה	1:200
תאריך	3.3.26
שלב	היתר בניה
מספר תוכנית	2025-01

HELIX ARCHITECTURE
אלי כהן אדריכל, מהנדס ומתכנן ערים
טל: 052-3456789

תוכנית הגגות המוצעת

תוכנית הגגות המוצעת
מבט מערב, רח' הרב קוק 3
מבט מזרח, רח' הרב קוק 3

תוכנית הגגות המוצעת
מבט מערב, רח' הרב קוק 3
מבט מזרח, רח' הרב קוק 3

תוכנית הגגות המוצעת
מבט מערב, רח' הרב קוק 3
מבט מזרח, רח' הרב קוק 3

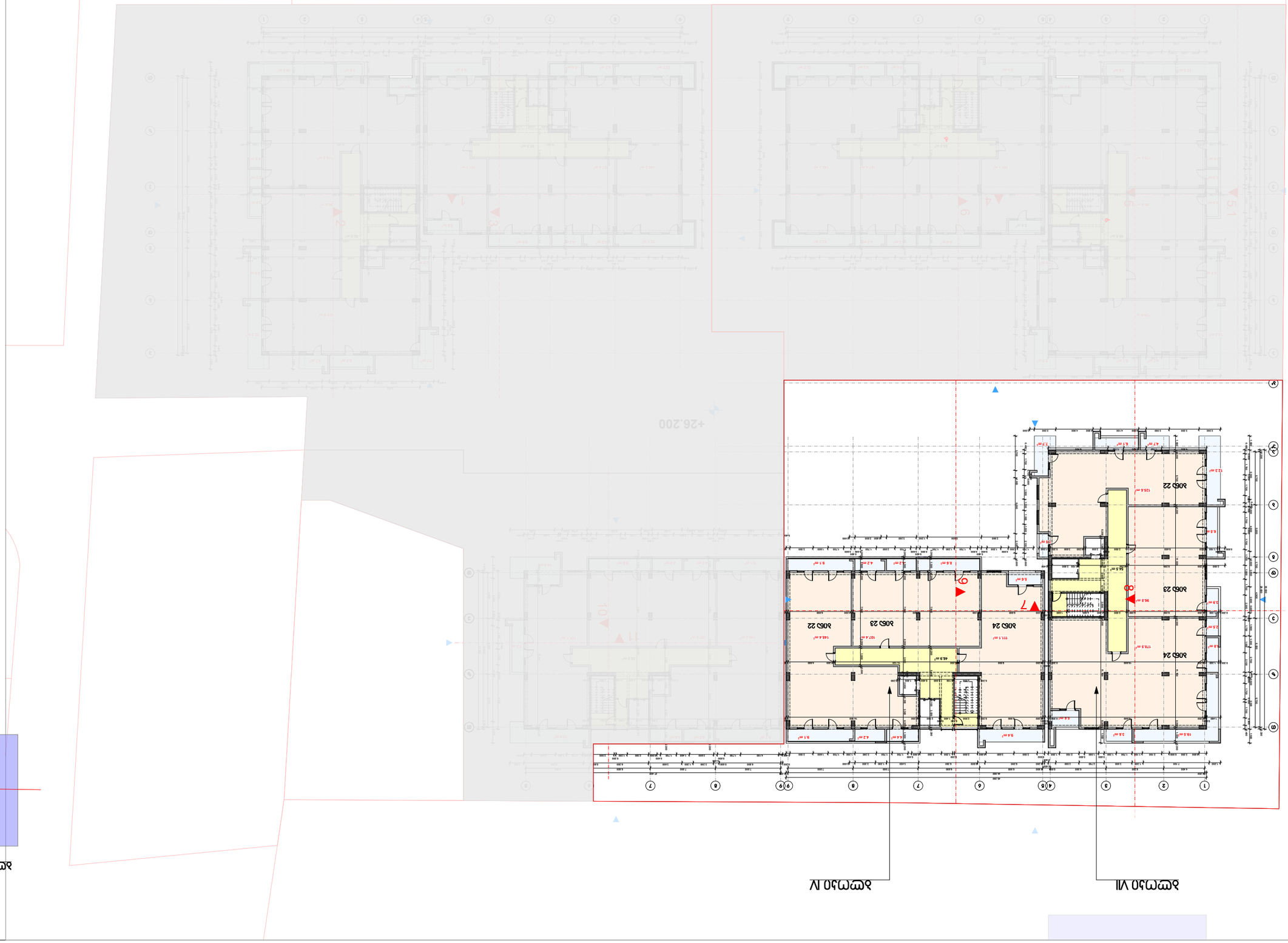

ד"ר מ' מאיר	עורך הפרויקט
	מתכנן שלד:
	מתכנן אדריכלי נוף:

מתכנן תנועה:	
מתכנן תשתיות:	
מתכנן מערכות מים וביוב:	
מתכנן מערכות חשמל ותקשורת:	
מתכנן מערכות מיזוג אויר:	
מתכנן מערכות כיבוי אש:	
מתכנן מערכות גז:	
מתכנן מערכות סולאריות:	
מתכנן מערכות אקוסטיות:	
מתכנן מערכות מעליות:	
מתכנן מערכות אחר:	
מתכנן מערכות אחר:	

מנהל הפרויקט:	ד"ר מ' מאיר, 052-8888992
מנהל עבודה:	
מנהל עבודה:	
מנהל עבודה:	
מנהל עבודה:	
מנהל עבודה:	
מנהל עבודה:	

מספר הגרסה:	3.3.
סוג הגרסה:	לביצוע
קנה מידה:	1:200
תאריך הגרסה:	8.3.26

שלב הפרויקט	
שלב הפרויקט: תכנון מפורט, פיקוח עליון	
תאריך הגרסה:	3.3.26

מספרי הגרסאות הקודמות של המסמך:

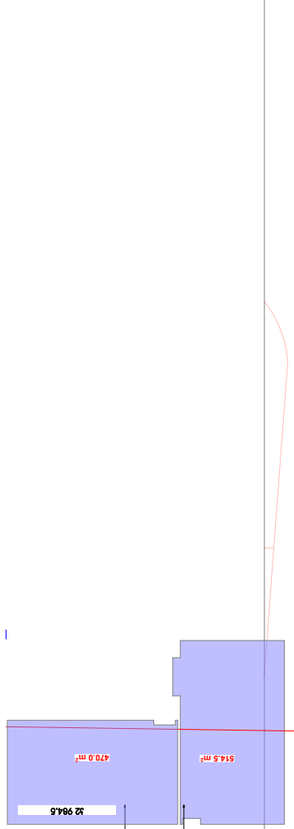

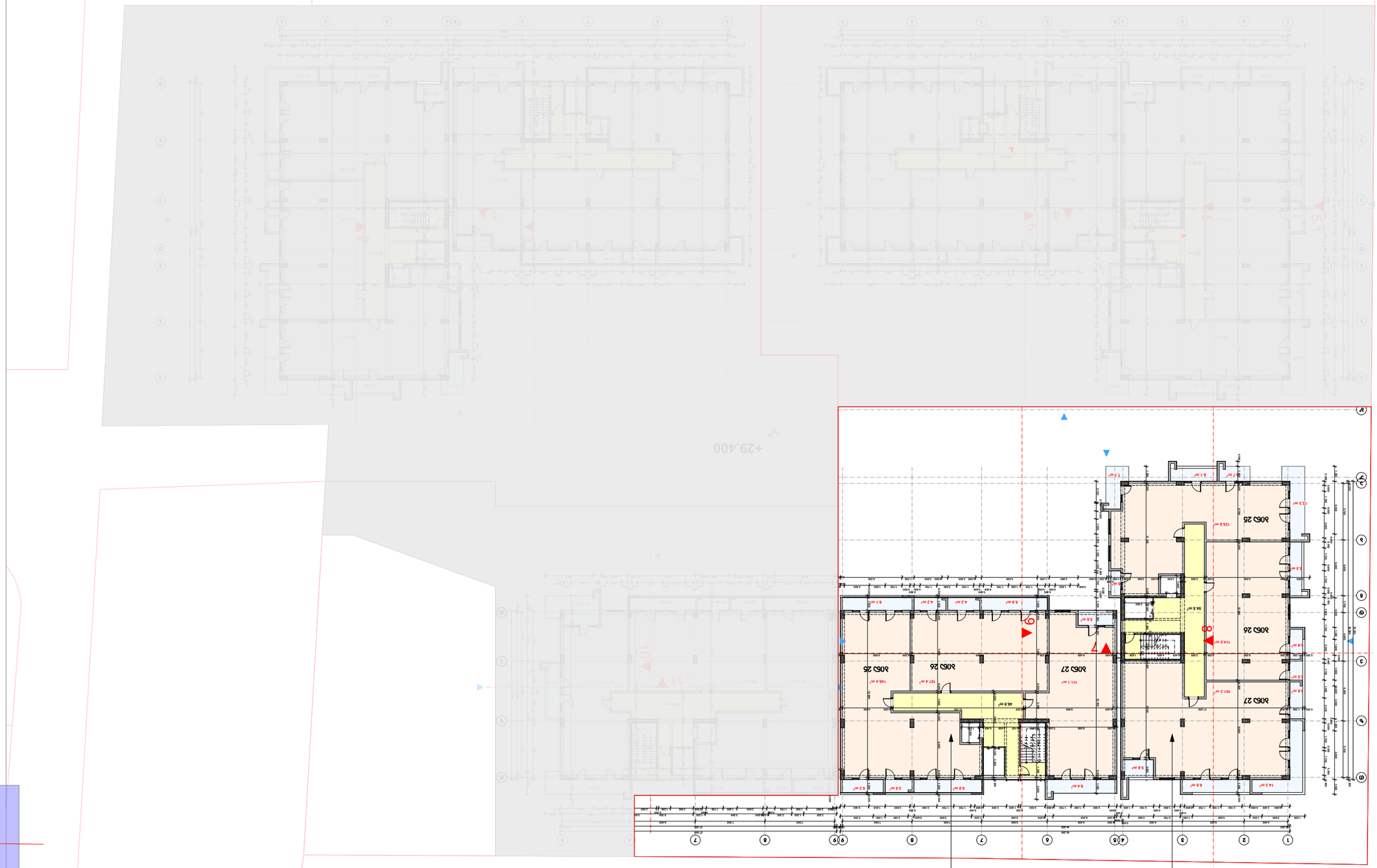

תכנית 8

ש"מ 1:200
תאריך עדכון אחרון: 8.3.26

מספר תוכנית
1:200
מספר תוכנית אח'
מהדורה

מספר תוכנית	8	8.3.26, ד'תמוז תשפ"ו, 2025-07-09
מהדורה	1	8.3.26
שם תוכנית	1	8.3.26
מספר תוכנית אח'	1	8.3.26
קנ"מ	1	8.3.26

HELIX ARCHITECTURE

מהנדס הנדסת אינסטלציה ומערכות מכניות

מתכנן השלד
מתכנן תנועה ותשתיות
יועצים נוספים

מתכנן שלד
מתכנן תנועה

מתכנן אדריכלות
מתכנן נוף

מתכנן אדריכלות

מתכנן אדריכלות

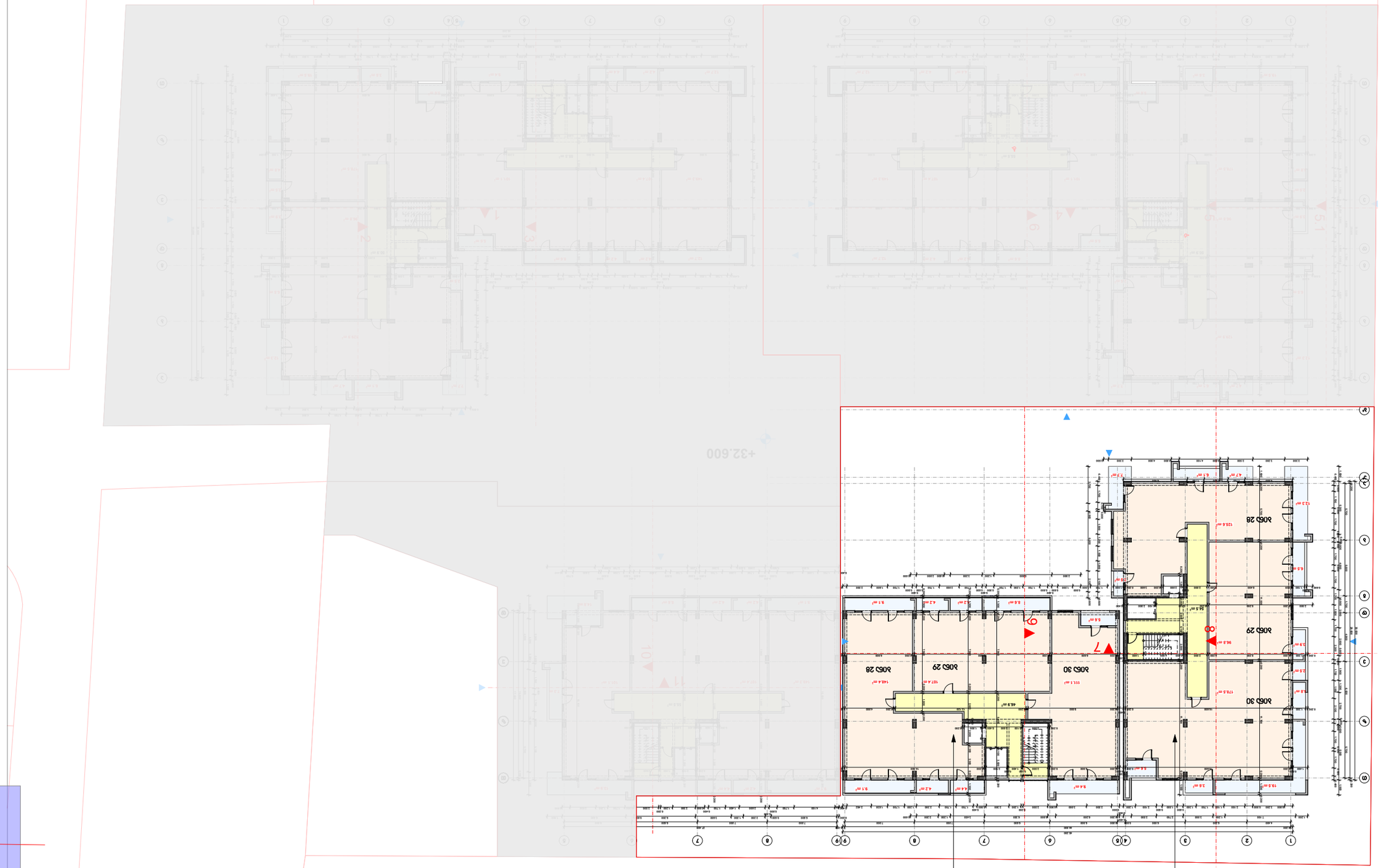

ש"מ 1:200	קנה מידה
א'	גרסה
03.03.2026	תאריך
	מהדורה
03.03.2026	תאריך הנפקה
	הנפקה

٥٢٠٨٥٨٥٢٠٨	٥٢٠٨٥٨٥٢٠٨

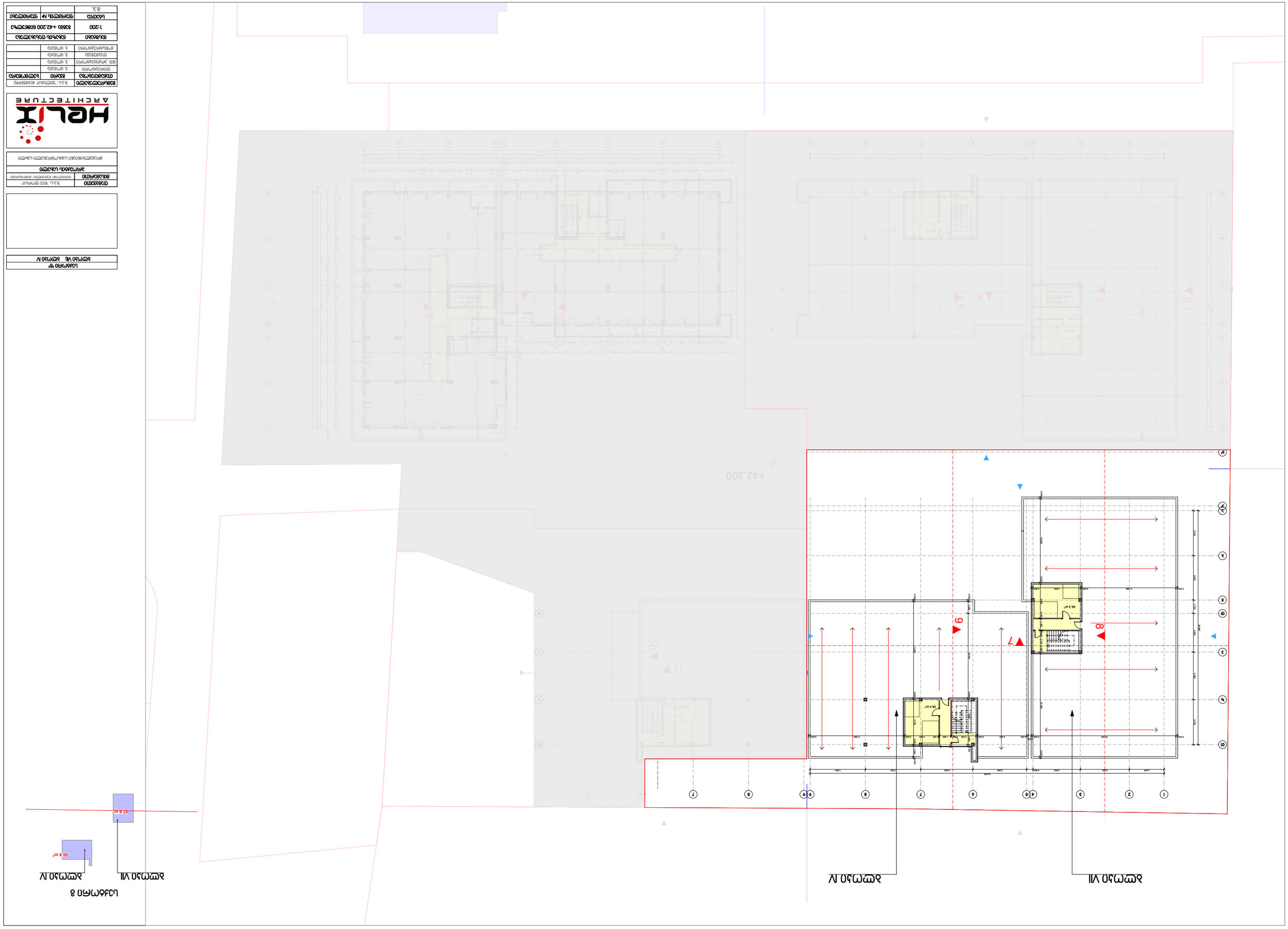

Масштаб	1:200
Система координат	Балтская +42.200 Европейская
Высота	3.3

Заказчик	Общество с ограниченной ответственностью «Новый Ленинград»	
Объект	Многоквартирный жилой комплекс по адресу: г. Санкт-Петербург, Выборгский район, Лесной проспект, участок 1	
Стадия	Проектная документация	
Раздел	Архитектурные решения	
Подраздел	Фасады	
Название чертежа	Фасад 1, Фасад 7, Фасад 8, Фасад 9	

Изменение	3.4.1. «Изменение, дополнение, исключение»
Дата	2022
Подпись	
Согласовано	
Взам. инв. №	
Инв. № подл.	

Генеральный директор	3.Д.Ю. Чернышов
Главный архитектор проекта	3.Д.Ю. Чернышов
Главный инженер проекта	3.Д.Ю. Чернышов
Главный инженер	3.Д.Ю. Чернышов
Ответственный исполнитель	3.Д.Ю. Чернышов

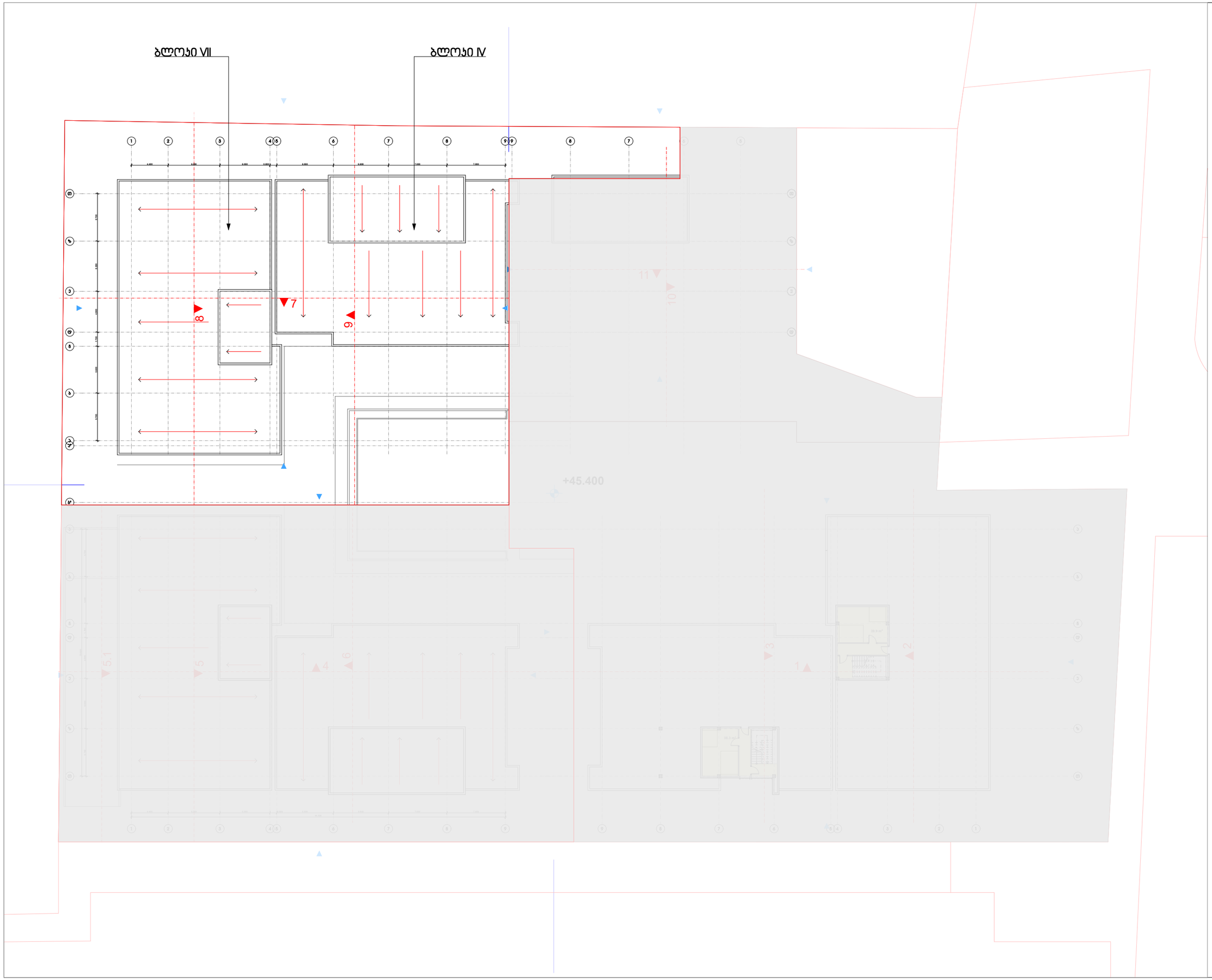

სქტორი "ბ"	
ბლოკი VII; ბლოკი IV	

დამკვეთი	მ.პ.ს. "ნიე ფორსი"
მისამართი	ფიფილიმი ზეფეილის/ მიმდებარეთ
პროექტის სახელი	
მრავალბინიანი საცხოვრებელი სახლი	

HELIX ARCHITECTURE

შემსრულებელი	მ.პ.ს. "ჰელიქსი" 404855992	
თანამდებობა	გვარი	ხელმოწერა
ლიმარეტორი	ვ. ცომაია	
მთ. არქიტექტორი	ვ. ცომაია	
დეამუმეცა	ვ. ცომაია	
პონსტრუქტორი	ა. ცომაია	

მასშტაბი	ნახაზის დასახელება	
1:200	გეგმა +45.400 ნიშნულზე	
სტადია	ფერცლის №	ფერცლები
მ.პ.		