დ ე ნ დ რ ო პ რ ო ე ქ ტ ი

მრავალპროფილური საავადმყოფო
ქ.თბილისი, თეძდორე მღვდლის ქუჩა, №13ა

ს/კ 01.13.07.021.313

თბილისი 2022წ.

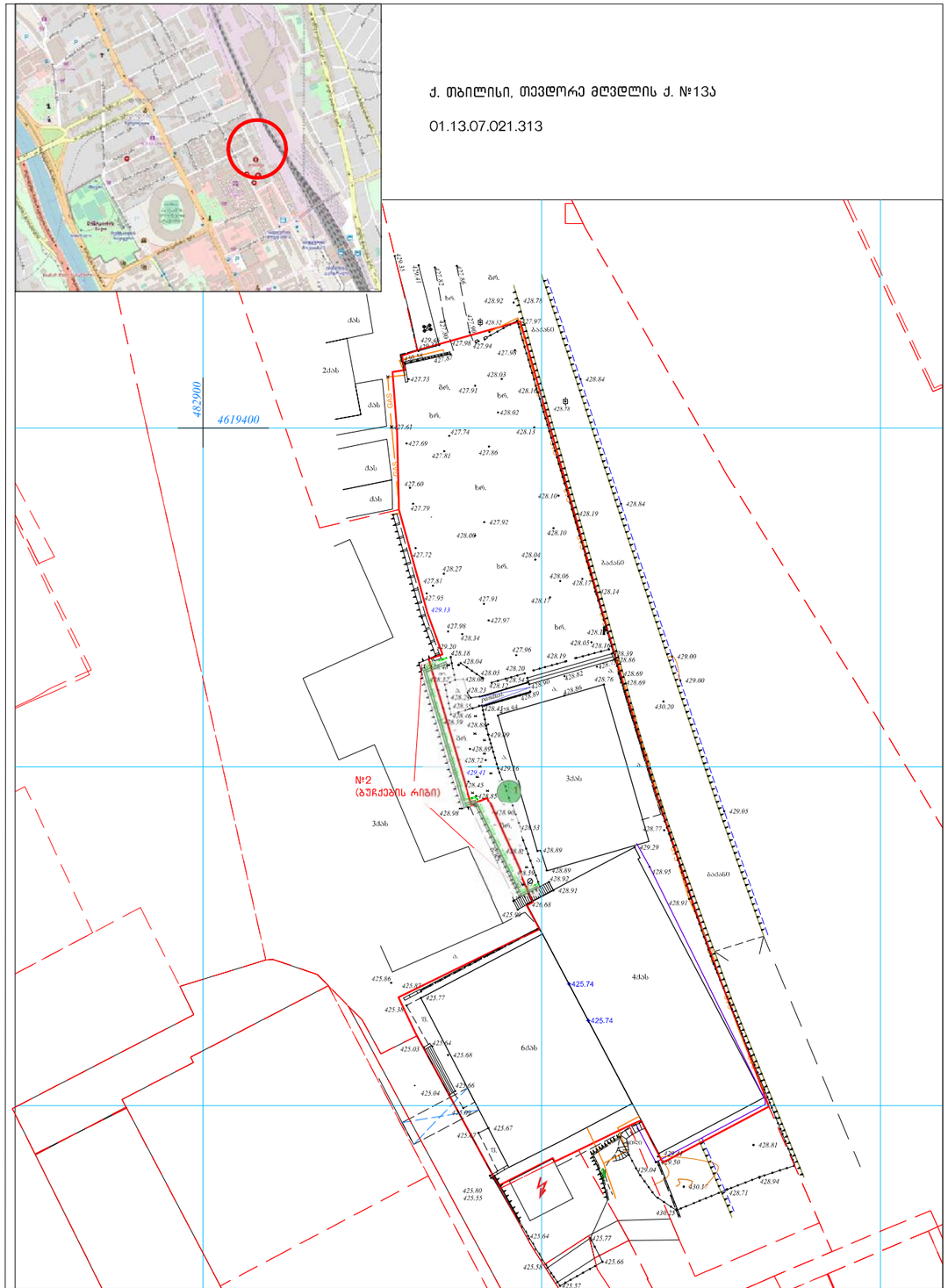

არსებული ნარგავები ტოპოგეგმაზე

საპროექტო ტერიტორიაზე არსებული მცენარეები შენარჩუნებულ იქნება

საექსპერტო დასკვნა

მწვანე ნარგავების ხარისხობრივ შეფასებაზე

თარიღი: 20.09.2019წ
მისამართი: ქალაქი თბილისი, თევდორე მღვდლის ქუჩა, N 13ა
საკადასტრო კოდი: N 01.13.07.021.313
ფართობი: 3569.00 კვ.მ
დამკვეთი: შპს "კლინიკური მედიცინის სამეცნიერო კვლევითი ინსტიტუტი" ID ნომერი:201990694
ტერიტორიაზე არსებული და შეფასებული მწვანე ნარგავების საერთო რაოდენობა: 2

ინფორმაცია

მწვანე ნარგავების სახეობის, დიამეტრის და მდგომარეობის შესახებ

ცხრილი N 1

ხის N	სახეობა	Do დიამეტრი 10სმ-ზე	H სიმაღლე მ	მდგომარეობა	შენიშვნა
1	კედარი ჰიმალაური (Cedrus deodara)	46.0	8	ჯანსაღი	
2	აღმოსავლური ბიოტა (Platycladus orientalis)	1სმ-დან-4სმ-მდე	0.8	ჯანსაღი	ღობე, 45 გძივი მეტრზე, შესაძლებელია გადარგვა

ტერიტორიაზე განთავსებული 2 ძირი ხე–მცენარის ნუსხა სახეობების მიხედვით

ჯგუფებად მდგომი ხე-მცენარე 1 ნომერი, მათ შორის
მაღალი ღირებულების ფოთლოვანი ხე - აღმოსავლური ბიოტა;
კერძოდ:
N 2 45 გძივი მეტრაზე ღობე **- აღმოსავლური ბიოტა (Platycladus orientalis), აქედან 5 ერთეული არის ზეხმელი, ხოლო დანარჩენი ჯანსაღი;**

ერთეულად მდგომი მცენარეებია 1 ძირი ხე, კერძოდ:

1. *წინწვოვან სახეობათა ჯგუფის ხე-მცენარე* 1 ძირი:
   - 1 ძირი (N 1) კედარი ჰიმალაური - Cedrus deodara. *იხ. ცხრილი N 1.*

აღრიცხული 2 ნომერი ხე–მცენარე არის ჯანსაღი.

დავით კობახიძე 3.ნ 01023000633, საქართველო, თბილისი, 0178 , ი. სიხარულიძის ქ. N 1 , ტელ: (+559) 551 60 62 26
Davit Kobakhidze I/D 01023000633, Sikharulidze st, Tbilisi, Georgia, 0178. Tel: (+559) 551 60 62 26 Email: davitkob@gmail.com

პირობითი აღნიშვნები

WGS 1984-ის კოორდინატთა სისტემის UTM პროექცია

ძა	საცხ. შენობა	ხის ღობე	წყალგაყვანილობა
ძა	არასაცხ. შენობა	ღობე	გაზი
	ფარდული	ქუჩის კედელი	კანალიზაცია
	შეშენებარე შენობა	კედელი	სანიაღვრე
	საქარისმოძრ. ჯიხური	ფლატე	
	ხეები	რკინიგზა	კავშირგაბმულობა
	ბუჩქი	სამოედნე ჭები	ელ. ქსელები
	გარე განათება	ელ. გადამცემი ბაზა	გაბობინა

შენიშვნა: მიწის სამუშაოების შესრულებისას შეატყობინეთ კომუნიკაციის წარმომადგენლებს

შპს „არი“
ქ. თბილისი, გოგებაშვილის ქ. №29
5(55)663250, 5(99)974595 tamriko.alt@mail.ru

დირექტორი:		ბ. ჯანიაშვილი
არხიმ:		ნ. ალექსანდროვი
დახაზა:		თ. ალთუნაშვილი
დამკვეთი:		
მასშტაბი: 1:500		29.03.2019წ.

ფორმატი A-3	თბილისი 2020 წ.	ალნ. ფაილის სახელი

ექსპლიკაცია:

პირობითი ნიშნები:

საკადასტრო ზღვრული ხაზი

შესანარჩუნებელი ხეები

შესანარჩუნებელი ბუჩქები

შენიშვნები:

დამკვეთი:
შ.პ.ს. კლინიკური მედიცინის სამეცნიერო კვლევითი ინსტიტუტი

მისამართი:
საქართველო, ქალაქი თბილისი, თევდორე მღვდლის ქუჩა, №13ა
ს/კ 01.13.07.021.313

პროექტის სახელწოდება:
მრავალპროფილური საავადმყოფო

თანამდებობა	გვარი	ხელმოწერა	თარიღი
ლანდშაფტ.	ლ. ქურციკიძე		22.12.2022

მასშტაბი		ინფორმაცია არსებული ნარგავების შესახებ
თარიღი	22.12.2020	
სტადია	ფარცელი	ფარცლები
პროექტი	ლ-1	7

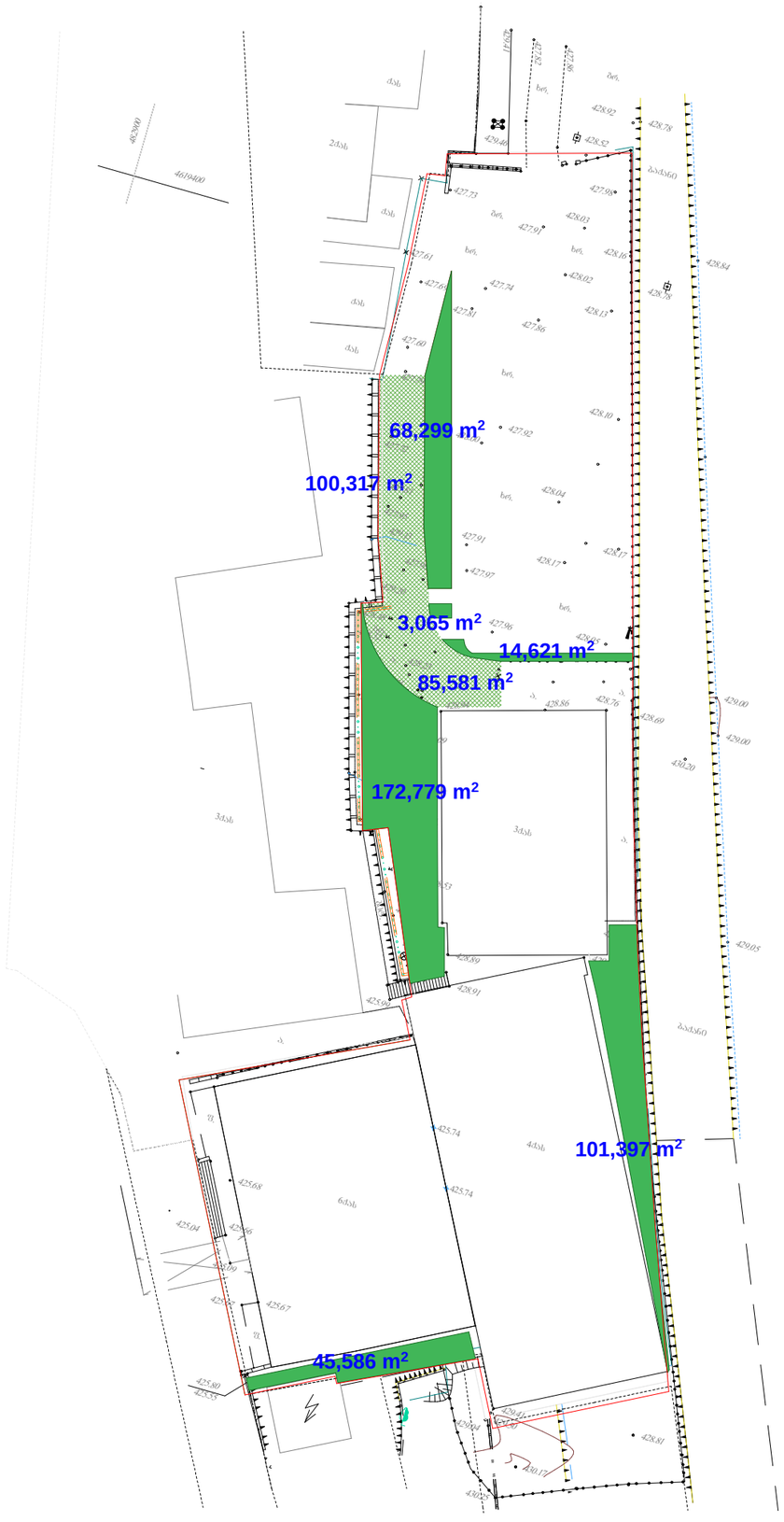

კ-3 კოეფიციენტის საანგარიშო კროკები

კ-3=0.2 591,7 კვ.მ

საპროექტო ტერიტორიის ფართობი
3569 კვ.მეტრი

ფორმატი A-3	თბილისი 2020 წ.	ხელ. ფაილის სახელი

ექსპლიკაცია:

პირობითი ნიშნები:

საკადასტრო ზღუდელი ხაზი

შენიშვნები:

დამკვეთი:

შ.პ.ს. კლინიკური მედიცინის სამეცნიერო კვლევითი ინსტიტუტი

მისამართი:

საქართველო, ქალაქი თბილისი, თევდორე მღვდლის ქუჩა, №13ა

ს/კ 01.13.07.021.313

პროექტის სახელწოდება:

მრავალპროფილური საავადმყოფო

თანამდებობა	გვარი	ხელმოწერა	თარიღი
ლანდშარძ.	ლ. ჟურციკიძე		22.12.2022

მასშტაბი	მ 1:500	კ3-ის საანგარიშო კროკები
თარიღი	22.12.2020	

სტადია	ფურცელი	ფურცლები
პროექტი	ლ-2	7

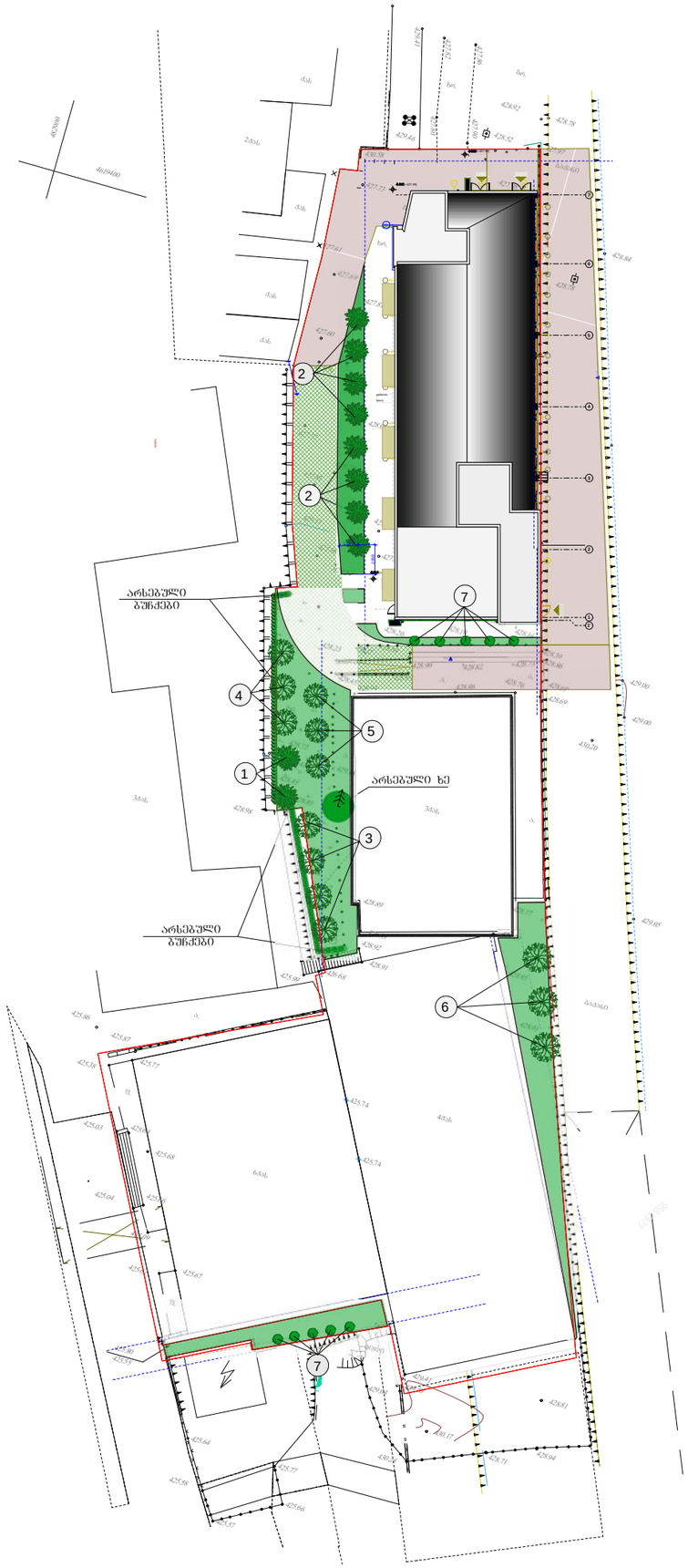

დენდროლოგიური გეგმა

1. მცენარეები შერჩეულია ადგილობრივ ბაზარზე ხელმისაწვდომი, კლიმატური, დეკორატიული და შრბანული პირობების გათვალისწინებით
2. მოცემული მცენარის შეცვლა შესაძლებელია ალტერნატიული მცენარეების ჩამონათვლიდან ან პროექტის ავტორთან შეთანხმებით
3. ექსპლიკაციაში არ არის გათვალისწინებული 10% მცენარეთა დანაკარგი.
4. მცენარეთა ჩარგვისას დაცულ იქნას აბროტექნიკის ნორმები.

სულ საპროექტო ტერიტორიაზე იქნება 24 ძირი ხე.
1 ძირი არსებული და 23 ძირი საპროექტო.
ასევე შენარჩუნებულია ბიოტის ბორდიური 45 გრძ.მეტრზე

ფორმატი A-3	თბილისი 2020 წ.	ასლ. ფაილის სახელი

ექსპლიკაცია:

პირობითი ნიშნები:

- ფოთლოვანი ხეები
- წიწვიანი ხეები
- ბუჩქები
- 3 — მცენარის ნომერი ექსპლიკაციაში
- საკადასტრო წითელი ხაზი
- 3 მეტრიანი შეზღუდვის არე

შენიშვნები:

დამკვეთი:

შ.პ.ს. კლინიკური მედიცინის სამეცნიერო კვლევითი ინსტიტუტი

მისამართი:

საქართველო, ქალაქი თბილისი, თევდორე მღვდლის ქუჩა, №13ა

ს/კ 01.13.07.021.313

პროექტის სახელწოდება:

მრავალპროფილური საავადმყოფო

თანამდებობა	გვარი	ხელმოწერა	თარიღი
ლანდშაფტ.	ლ. ქურციკიძე		22.12.2022

მასშტაბი	მ 1:500	დენდროლოგიური გეგმა	
თარიღი	22.12.2020		
სტადია		ფურცელი	ფურცლები
პროექტი		დ-3	7

მცენარეთა ექსპლიკაცია

№	მცენარეთა დასახელება		რაოდენობა	ფორმა	სიმაღლე	ღეროს გარშემოწ.	სასიცოცხლო ფორმა	შენიშვნა
1	კედარი ჰიმალაის	Cedrus deodara	2	Standard	3.00მ.-დან	20სმ.-დან	წიწვიანი ხე	მარადმწვანე
2	ფიჭვი იტალიური	Pinus Pinea	8	Standard	3.00მ.-დან	20სმ.-დან	წიწვიანი ხე	მარადმწვანე
3	იფანი ჩვეულებრივი	Fraxsinus exselsior	4	Standard	3.50მ.-დან	20სმ.-დან	ფოთლოვანი ხე	ფოთოლმცვენი
4	ცაცხვი წვრილფოთოლა	Tilia cordata	3	Standard	3.50მ.-დან	20სმ.-დან	ფოთლოვანი ხე	ფოთოლმცვენი
5	რობინია (ცრუაკაცია)	Robinia pseudoacacia	3	Standard	3.50მ.-დან	20სმ.-დან	ფოთლოვანი ხე	ფოთოლმცვენი
6	აკაკი კავკასიური	Celtis caucasica	3	Standard	3.50მ.-დან	20სმ.-დან	ფოთლოვანი ხე	ფოთოლმცვენი
7	კვიდო იაპონური	Ligustrum iaponicum	10	Bush	1.00მ.-დან	-	ფოთლოვანი ბუჩქი	მარადმწვანე
8	გაზონი ჩვეულებრივი	Lawn	400 კვ.მეტრი					

შენიშვნები:

1. მცენარეები შერჩეულია ადგილობრივ ბაზარზე ხელმისაწვდომი, კლიმატური, დეკორატიული და ურბანული პირობების გათვალისწინებით.
2. მოცემული მცენარის შეცვლა შესაძლებელია ალტერნატიული მცენარეების ჩამონათვლიდან ან პროექტის ავტორთან შეთანხმებით
3. ექსპლიკაციაში არ არის გათვალისწინებული 10% მცენარეთა დანაკარგი.
4. მცენარეთა ჩარგვისას დაცულ იქნას აგროტექნიკის ნორმები.

ალტერნატიული მცენარეები

1	მარადმწვანე მუხა	Quercus ilex
2	ალეპოს ფიჭვი	Pinus Halepensis
3	მელია აზადერახი	Mellia azaderax
4	ცაცხვი ამერიკული	Tillia americana
5	წითელი ტყემალი	Prunus cerasifera pissardii nigra
6	სოფორა იაპონური	Sophora iaponica
7	ტუია დასავლეთის ბრაბანტი	Thuya accidentalis "brabant"

ფორმატი A-3	თბილისი 2020 წ.	ალნ. ფაილის სახელი

ექსპლიკაცია:

პირობითი ნიშნები:

შენიშვნები:

დამკვეთი:

შ.პ.ს. კლინიკური მედიცინის სამეცნიერო კვლევითი ინსტიტუტი

მისამართი:

საქართველო, ქალაქი თბილისი, თევზლორე მღვდლის ქუჩა, №13ა

ს/კ 01.13.07.021.313

პროექტის სახელწოდება:

მრავალპროფილური საავადმყოფო

თანამდებობა	გვარი	ხელმოწერა	თარიღი
ლანდშაფტ.	ლ. ძურციკიძე		22.12.2022

მასშტაბი		მცენარეთა ექსპლიკაცია
თარიღი	22.12.2020	

სტადია	ფურცელი	ფურცლები
პროექტი	ლ-4	7

სამუშაოთა მოცულობა

№	სამუშაოს დასახელება	განზომილება	რაოდენობა	შენიშვნა
1	არსებული წიწვიანი ხის ფორმირება	ცალი	1	
2	არსებული ბუჩქების (აღმოსავლური ბიოტა) ფორმირება	გრძ.მეტრი	45	
3	ადგილების მომზადება წიწვიანი ხეების დასარგავად ნოყიერი მიწის დამატებით ორმოებში (0.8X0.8X0.8)	ცალი	10	5 მ^3 მიწა
4	წიწვიანი ხეების დარგვა	ცალი	10	
5	ადგილების მომზადება ფოთლოვანი ხეების დასარგავად ნოყიერი მიწის დამატებით ორმოებში (0.8X0.8X0.8)	ცალი	14	7 მ^3 მიწა
6	ფოთლოვანი ხეების დარგვა	ცალი	14	
7	მაღალი ხეების დაბმა ქარისაბან დასაცავად	ცალი	25	
8	ადგილების მომზადება ბუჩქების დასარგავად ნოყიერი მიწის დამატებით ორმოებში (0.5X0.5X0.5)	ცალი	10	
9	ბუჩქების დარგვა	ცალი	10	
10	ტერიტორიის მომზადება გაზონის მოსაწყობად. 20 სმ სისქის ნოყიერი მიწის ნაზავის შეტანა 400 კვ.მ. ფართობზე.	კუბ. მეტრი	80	
11	ჩვეულებრივი გაზონის მოწყობა (რულონური)	კვ. მეტრი	400	
12	ჩვეულებრივი გაზონის მოვლა	კვ. მეტრი	400	
13	ახლადდარგული ხე- მცენარეების და ბუჩქების მოვლა	ცალი	34	
14	ახლადდარგული მცენარეების მორწყვა	მთელი გამწვანებული ტერიტორია		

შენიშვნები:

1. მცენარეების ჩარგვა და გადარგვა განხორციელდეს არასავეგეტაციო პერიოდის განმავლობაში
2. მცენარეების ჩარგვისას დაცულ იქნას აბროტექნიკის წესები
3. უზრუნველყოფილ იქნეს მცენარეთა მორწყვა.
4. მოხდეს ხეების დამაბრება ქარისაბან დასაცავად

ფორმატი A-3	თბილისი 2020 წ.	ალნ. ფაილის სახელი

ექსპლიკაცია:

პირობითი ნიშნები:

შენიშვნები:

დამკვეთი:

შ.პ.ს. კლინიკური მედიცინის სამეცნიერო კვლევითი ინსტიტუტი

მისამართი:

საქართველო, ქალაქი თბილისი, თევდორე მღვდლის ქუჩა, №13ა

ს/კ 01.13.07.021.313

პროექტის სახელწოდება:

მრავალპროფილური საავადმყოფო

თანამდებობა	გვარი	ხელმოწერა	თარიღი
ლანდშაფტ.	ლ. ქურციკიძე		22.12.2022

მასშტაბი		სამუშაოთა მოცულობა	
თარიღი	22.12.2020		
სტადია		ფურცელი	ფურცლები
პროექტი		ტ-5	7

საპროექტო მცენარეთა ფოტოები



კედარი ჰიმალაის
Cedrus deodara



იტალიური ფიჭვი
Pinus pinea



ოშანი ჩვეულებრივი
Fraxsinus exselsior



ცაცხვი წვრილფოთოლა
Tillia Cordata



რობინია (ცრუაკაცია)
Robinia pseudoacacia



აკაკი კავკასიური
Celtis caucasica



კვიდო იაპონური
Ligustrum iaponicum



გაზონი ჩვეულებრივი
Lawn

ფორმატი A-3	თბილისი 2020 წ.	ალნ. ფაილის სახელი

ექსპლიკაცია:

პირობითი ნიშნები:

შენიშვნები:

დამკვეთი:

შ.პ.ს. კლინიკური მედიცინის სამეცნიერო კვლევითი ინსტიტუტი

მისამართი:

საქართველო, ქალაქი თბილისი, თეიმურაზ მღვდლის ქუჩა, №13ა

ს/კ 01.13.07.021.313

პროექტის სახელწოდება:

მრავალპროფილური საავადმყოფო

თანამღებობა	გვარი	ხელმოწერა	თარიღი
ლანდშარძ.	ლ. ჟურციკიძე		22.12.2022

მასშტაბი		საპროექტო მცენარეთა ფოტოები
თარიღი	22.12.2020	
სტადია	ფურცელი	ფურცლები
პროექტი	ლ-6	7

ალტერნატიულ მცენარეთა ფოტოები



მარადმწვანე მუხა
Quercus ilex



ალეპოს ფიჭვი
Pinus halepensis

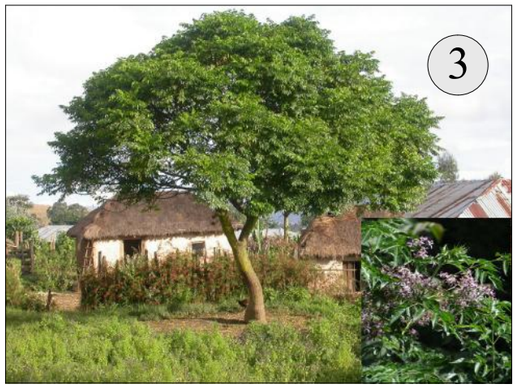

მელია აზადერახი
Mellia azaderax

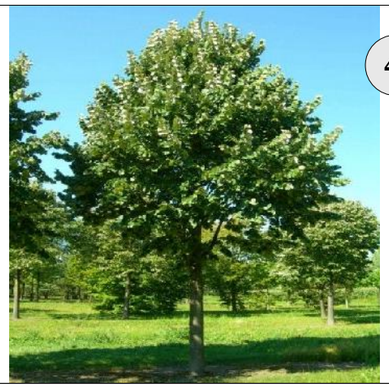

ცაცხვი ამერიკული
Tilia americana



ყითელი ტყემალი
Prunus cerasifera pissardii nigra



სოფორა იაპონური
Sophora iaponica



თუია დასავლეთის ბრაბანტი
Thuya occidentalis "Brabant"



გაზონი ჩვეულებრივი
Lawn

ფორმატი A-3	თბილისი 2020 წ.	ალნ. ფაილის სახელი

ექსპლიკაცია:

პიროგითი ნიშნები:

შენიშვნები:

დამკვეთი:
შ.პ.ს. კლინიკური მედიცინის სამეცნიერო კვლევითი ინსტიტუტი

მისამართი:
საქართველო, ქალაქი თბილისი, თევდორე მღვდლის ქუჩა, №13ა
ს/კ 01.13.07.021.313

პროექტის სახელწოდება:
მრავალპროფილური საავადმყოფო

თანამღებობა	გვარი	ხელმოწერა	თარიღი
ლანდშარძ.	ლ. ქურციკიძე		22.12.2022

მასშტაბი		ალტერნატიულ მცენარეთა ფოტოები
თარიღი	22.12.2020	
სტადია	ფურცელი	ფურცლები
პროექტი	ლ-7	7

დენდროლოგიური პროექტის საინფორმაციო დაფა

დამკვეთი: შ.პ.ს. "კლინიკური მედიცინის სამეცნიერო კვლევითი ინსტიტუტი" ID ნომერი 201990694

საპროექტო ტერიტორიის მისამართი: ქ.თბილისი, თევდორე მღვდლის ქუჩა №13ა ს/კ 01.13.07.021.313

ნებართვის გამცემი ორგანო: ქ. თბილისის მუნიციპალიტეტის მერიის გარემოს დაცვის სააქალაქო სამსახური.

კ-3: 0,2 - 591,7 კვ.მ

დენდროლოგიური პროექტის შეთანხმების თარიღი:

დენდროლოგიური პროექტის დასრულების თარიღი: 30.12.2023

დასარგავი ხე-მცენარეების სახეობა:

2 ძირი - ჰიმალაის კედარი (ღეროს გარშ. 20სმ.-დან, სიმაღ. 3.0მ.-დან, ხნოვ. 10წ.)

8 ძირი - იტალიური ფიჭვი (ღეროს გარშ. 20სმ.-დან, სიმაღ. 3.0მ.-დან, ხნოვ. 10წ.)

4 ძირი - იშანი ჩვეულებრივი (ღერ. გარშ. 20სმ.-დან, სიმაღ. 3.5მ.-დან, ხნ. 10წ.)

3 ძირი - ცაცხვი წვრილფოთოლა (ღერ, გარშ. 20სმ.-დან, სიმაღ. 3.5მ.-დან, ხნ. 10წ.)

3 ძირი - რობინია (ღეროს გარშ. 20სმ.-დან, სიმაღ. 3.5მ.-დან, ხნოვ. 10წ.)

3 ძირი - აკაკი კავკასიური (ღეროს გარშ. 20სმ.-დან, სიმაღ. 3.5მ.-დან, ხნოვ. 10წ.)

10 ძირი - კვიდო იაპონური (ბუჩქი-სიმ.1მ.-დან, ხნოვ. 5წ.)

ახლადდარგულ ხე მცენარეების მოვლაზე პასუხისმგებელი პირი: შ.პ.ს. "კლინიკური მედიცინის სამეცნიერო კვლევითი ინსტიტუტი"

ახლადდარგული ხე მცენარეების მოვლის ხანგრძლივობა: 3 წელი

