შენობა-ნაგებობის უსაფრთხოების წესებთან შესაბამისობის ანალიზი

გამოყენებული წესები - „შენობა-ნაგებობის უსაფრთხოების წესები“

ჩამოთვალეთ შენობის დაკავებულებები და აღწერეთ თითოეული გამოყენება
1. sasawyobe jgufi sw-2 (avtosadgomi -5.400: -2.700: +0.000 niSnulze)
2. sacxovrebeli jgufi sc-2 (sacxovrebeli binebi +3.000 dan +28.600 CaTvliT)

კონსტრუქციის ტიპი:	
განსაზღვრეთ კონსტრუქციის არსებული შენობისთვის: მაგალითი: II-A, II-B, V-A, V-B	
განსაზღვრეთ კონსტრუქციის ტიპი ახალი შენობისთვის: მაგალითი: II-A, II-B, V-A, V-B	tipi **I-A** miwis zeviT 10 sarTuli
შერეული კონსტრუქციის შემთხვევაში მიუთითეთ ტიპები, რომელიც გამოყენებული იქნება, განსაზღვრეთ ტიპები და მათი მდებარეობა:	

სიმაღლის შეზღუდვები ცხრილი 503 -ის მიხედვით		
დაკავებულობები	დასაშვები სართულიანობა	შემოთავაზებული სართულიანობა
1. sasawyobe jgufi sw-2	Seuz Rudavi	2 miwis donis qveda sarTuli
2. sasawyobe jgufi sw-2	Seuz Rudavi	miwis donis sarTuli
3. sacxovrebeli jgufi sc-2	Seuz Rudavi	9 miwis zeda sarTuli
	დასაშვები სიმაღლე	შემოთავაზებული სიმაღლე
შენობის სიმაღლე =	Seuz Rudavi	34.29 m.
მიწის დონის ზემოთ სართულ(ებ)ის რაოდენობა =	10 sarTuli	

ფართობის შეზღუდვები ცხრილი 503 -ის მიხედვით		
დაკავებულობები	დასაშვები ფართობი (სართულზე)	შემოთავაზებული ფართობი (სართულზე)
1. sasawyobe jgufi sw-2 -5.400 niSnul ze	SeuzRudavi	523.0 kv.m.
2. sasawyobe jgufi sw-2 -2.700 niSnul ze	SeuzRudavi	523.0 kv.m.
3. sasawyobe jgufi sw-2 +0.000 niSnul ze	SeuzRudavi	510.2 kv.m.
4. sacxovrebeli jgufi sc-2 +3.000 niSnuzle	SeuzRudavi	678.8 kv.m.
5. sacxovrebeli jgufi sc-2 +6.200 niSnuzle	SeuzRudavi	678.8 kv.m.
6. sacxovrebeli jgufi sc-2 +9.400 niSnuzle	SeuzRudavi	678.8 kv.m.
7. sacxovrebeli jgufi sc-2 +12.600 niSnuzle	SeuzRudavi	678.8 kv.m.
8. sacxovrebeli jgufi sc-2 +15.800 niSnuzle	SeuzRudavi	678.8 kv.m.
9. sacxovrebeli jgufi sc-2 +19.000 niSnul ze	SeuzRudavi	678.8 kv.m.
10. sacxovrebeli jgufi sc-2 +22.200 niSnuzle	SeuzRudavi	678.8 kv.m.
11. sacxovrebeli jgufi sc-2 +25.400 niSnuzle	SeuzRudavi	678.8 kv.m.
12. sacxovrebeli jgufi sc-2 +28.600 niSnuzle	SeuzRudavi	245.0 kv.m.
შემოთავაზებული ფართობების ჯამი =	7231,6 კვ.m.	
სართულების რაოდენობა =	12	
შენობის საერთო ფართობი =	8144.3 კვ.m.	

გარე კედლის ცეცხლმედეგობისადა ღიობისადმი მოთხოვნები ცხრილების 602-ის და 705.8 -ის მიხედვით									
გარე კედელი	ხანძარსაწინააღმდეგო მანძილი (მეტრი)	ცეცხლმედეგობის ხარისხი (საათი)		კედლის ღიობების ფართობი (კედლის %)					
		მოთხოვნილი	გათვალისწინებული	დასაშვები			გათვალისწინებული		
				დაცული	დაუცველი საშხეფებით	დაუცველი	დაცული	დაუცველი საშხეფებით	დაუცველი
fasadi 1-9 RerZebSi	minmaluri 10.52 m.	0	1	SeuzRudavi	SeuzRudavi	SeuzRudavi			26%
fasadi 9-1 RerZebSi	minimaluri 11.80 m.	0	1	SeuzRudavi	SeuzRudavi	SeuzRudavi			28%
fasadi a-d RerZebSi	minimaluri 0.06 m.	1	1	dauSvebelia	dauSvebelia	dauSvebelia			0%
fasadi d-a RerZebSi	minimaluri 0.09 m.	1	1	dauSvebelia	dauSvebelia	dauSvebelia			0%

ხანძრისაგან დაცვის სისტემებისადმი მოთხოვნები							
დაკავებულობები/ სივრცეები/გასასვლელი საშუალებები	ავტოსაშხეფი სისტემა	ალტერნატიული ავტომატური ცეცხლსაქრობი სისტემები	სახანძრო განგაშისა, კვამლაღმომჩენი და ცეცხლაღმოჩენი სისტემები	სახანძრო მილდგარების სისტემები	კვამლის საკონტროლო სისტემები	ხელის ცეცხლმაქრები	საავარიო განგაშის სისტემები
სასაწყობე ჯგუფი სწ-2	კი	კი	კი	არა	არა	კი	კი
დამხმარე სათავსი დს	კი	არა	კი	არა	არა	არა	კი
საცხოვრებელი ჯგუფი სც-2		არა		არა	არა	არა	არა
კიბის უჯრედი	არა		კი	კი	კი (ვესტიბიული მექნიკური განიავების სისტემით)		კი
ლიფტები			კი		კი (დაწნევითი სისტემით)		კი
დერეფანი	არა				კი (მექანიკური განიავების სისტემით)	კი	კი
სახანძრო-სამაშველო სამსახურის მიერ გამოსაყენებელი მისაერთებლები				კი			
სახანძრო ტუმბოები და წყლის რეზერვუარი (განთვსებულია სახურავზე)				კი			

განიავებისადმი მოთხოვნები		
დაკავებულობები/სივრცეები/გასასვლელი საშუალებები	ბუნებრივი განიავება	ხელოვნური განიავება
სასაწყობე ჯგუფი სწ-2	კი	
საცხოვრებელი jgufi sც-2 (ბინები)	კი	
კიბის უჯრედი		კი
ლიფტები		კი
დერეფანი		კი

თითოეული სართულიდან გასასვლელი საშუალება									
სართულები	დაკავებულობა და დაკავებულობის დატვირთვის ჯამური მაჩვენებელი	მოთხოვნილი გასასვლელების/გასასვლელთან მისადგომის რაოდენობა	გათვალისწინებული გასასვლელების/გასასვლელთან მისადგომის რაოდენობა და ტიპი	გასასვლელი საშუალებების სიგანე(მეტრი)					
				გზა-კიბეები		დერაფანი,		გასასვლელის გზა-კარი	
				მოთხოვნილი	გათვალისწინებული	მოთხოვნილი	გათვალისწინებული	მოთხოვნილი	გათვალისწინებული
მიწის დონის ქვედა მეორე სართული	sw-2 d.d. 19	1	2						
მიწის დონის ქვედა პირველი სართული	sw-2 d.d. 19	1	2						
პირველი სართული	sw-2 d.d. 18	1	2						
მეორე სართული	sc-2 d.d. 33	2	2	1.1	1.2	1.2	1.8	0.820	1.000
მესამე სართული	sc-2 d.d. 33	2	2	1.1	1.2	1.2	1.8	0.820	1.000
მეოთხე სართული	sc-2 d.d. 33	2	2	1.1	1.2	1.2	1.8	0.820	1.000
მეხუთე სართული	sc-2 d.d. 33	2	2	1.1	1.2	1.2	1.8	0.820	1.000
მეექვსე სართული	sc-2 d.d. 33	2	2	1.1	1.2	1.2	1.8	0.820	1.000
მეშვიდე სართული	sc-2 d.d. 33	2	2	1.1	1.2	1.2	1.8	0.820	1.000
მერვე სართული	sc-2 d.d. 33	2	2	1.1	1.2	1.2	1.8	0.820	1.000
მეცხრე სართული	sc-2 d.d. 33	2	2	1.1	1.2	1.2	1.8	0.820	1.000
მეათე სართული	sc-2 d.d. 13	2	2	1.1	1.2	1.2	1.8	0.820	1.000

წყალსადენი სისტემის ფიქსირებული მოწყობილობების რაოდენობა ცხრილი 1602.1-ის მიხედვით													
სართულები	დაკავებულობა და დაკავებულობის დატვირთვის ჯამური მაჩვენებელი	ფიქსირებული მოწყობილობები(ცალი)											
		უნიტაზი		ტუალეტის ხელსაბანები		აბაზანა/შხაპი		სასმელი წყლის ფანტანი		სამომსახურეო ნიჟარა		სამზარეულოს ნიჟარა	
		ადაპტირებული	საერთო	ადაპტირებული	საერთო	ადაპტირებული	საერთო	ადაპტირებული	საერთო	ადაპტირებული	საერთო	ადაპტირებული	საერთო

წყალსადენი სისტემის ფიქსირებული მოწყობილობების რაოდენობა-საცხოვრებელი ჯგუფი სც-2 და სც-3 ქვეჯგუფები ცხრილი 1602.1-ის მიხედვით											
სართულები	საცხოვრებელი ერთეულები	ფიქსირებული მოწყობილობები									
		უნიტაზი (ერთ საცხოვრებელ ერთეულზე)		ტუალეტის ხელსაბანები (ერთ საცხოვრებელ ერთეულზე)		აბაზანა/შხაპი (ერთ საცხოვრებელ ერთეულზე)		სამზარეულოს ნიჟარა (ერთ საცხოვრებელ ერთეულზე)		ავტომატური სარეცხი მანქანის მისაერთებელი	
		ადაპტირებული	საერთო	ადაპტირებული	საერთო	ადაპტირებული	საერთო	ადაპტირებული	საერთო	ადაპტირებული	საერთო
მეორე სართული	bina #1; #2; #3; #4; #5; #6; #7; #8; #9; #10;	1	1	1	1	1	1	1	1	-	1 (TiTo sacx. er Teul ze)
მესამე სართული	bina #11; #12; #13; #14; #15; #16; #17; #18; #19; #20;	1	1	1	1	1	1	1	1	-	1 (TiTo sacx. er Teul ze)
მეოთხე სართული	bina #21; #22; #23; #24; #25; #26; #27; #28; #29; #30;	1	1	1	1	1	1	1	1	-	1 (TiTo sacx. er Teul ze)
მეხუთე სართული	bina #31; #32; #33; #34; #35; #36; #37; #38; #39; #40;	1	1	1	1	1	1	1	1	-	1 (TiTo sacx. er Teul ze)
მეექვსე სართული	bina #41; #42; #43; #44; #45; #46; #47; #48; #49; #50;	1	1	1	1	1	1	1	1	-	1 (TiTo sacx. er Teul ze)
მეშვიდე სართული	bina #51; #52; #53; #54; #55; #56; #57; #58; #59; #60;	1	1	1	1	1	1	1	1	-	1 (TiTo sacx. er Teul ze)
მერვე სართული	bina #61; #62; #63; #64; #65; #66; #67; #68; #69; #70;	1	1	1	1	1	1	1	1	-	1 (TiTo sacx. er Teul ze)
მეცხრე სართული	bina #71; #72; #73; #74; #75; #76; #77; #78; #79; #80;	1	1	1	1	1	1	1	1	-	1 (TiTo sacx. er Teul ze)
მეათე სართული	bina #81; #82; #83; #84;	1	1	1	1	1	1	1	1	-	1 (TiTo sacx. er Teul ze)

	dakavebu l oba	dakavebu l obis datvi r Tva	saer T o dakavebu l obis datvi r Tva	mo Txovni l i gza-kari s rao denoba/sigane		gaTva l iswinebu l i gza-kari s rao denoba/sigane	
avt osadgomi #4	sw-2	19	19	1	0.820 m.	2	1.000 m.

gegma -5.40 niSnu l ze
masStabi 1;100

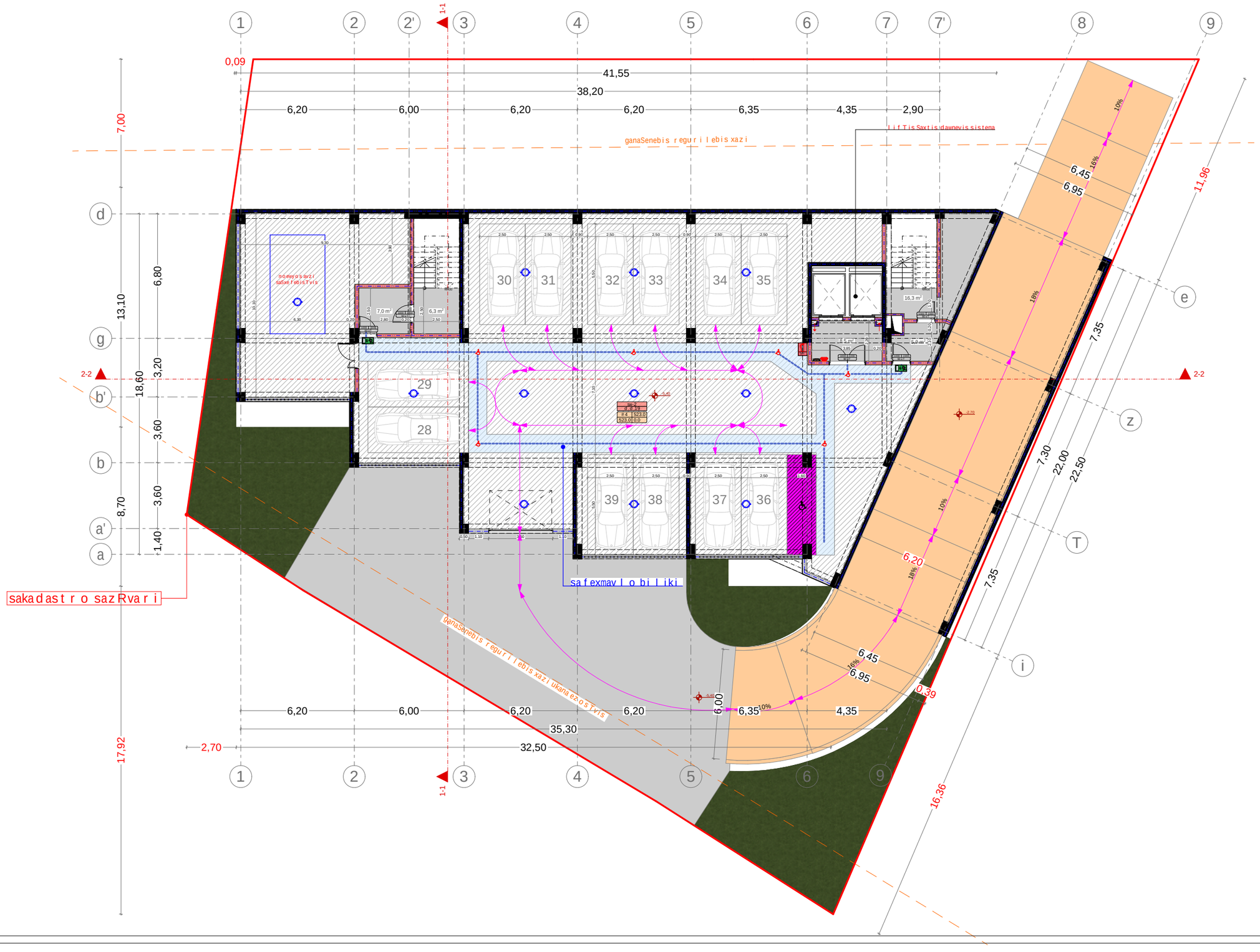

xe l Sekru l eba #

pi robi Ti aRniSvnebi

- a — RerZis xazi
- sakadastro sazRvari
- Wri l is xazi
- b l okis kedel i
- b l okis kedel i binebis ganyofi
- gZ l ierebu l i betonis kedel i-sveti
- gaTboba kondicirebis adgi l i
- misawvdomi sv l a gezi
- gasasv l e l amde misadgomi manZi l i
- sc-2 d.d.3 — dakavebu l obis jgufi (qvejgufi) / dakavebu l obis datvi r Tva
- b. #4 56.8 / 43.6 13.2 — saer T o far Ti / sazafxu l o faraTi
- far Tobi Sida konturze
- bina #
- Ri obi fi l aSi
- ked l is cecx l medegoba (er TsaaTiani)
- ked l is cecx l medegoba (orsaaTiani)
- sadarbazo
- grunti
- mwvane safari
- cxauri tipis mopirkeTeba (gamWo l i)
- s t ruqturu l i zedapiris aRniSvana
- C r d i l oeTis aRniSvna

	simbo l os saxe l wo deba
	saxanZ r o mi l dgari
	saxanZ r o ganyo fi l ebas Tan kavSi r i s sistema
	sagangebo xmovani gangaSis sakomunikacio sistema
	xe l is cecx l maqri
	saxanZ r o-samaSve l o samsaxur i s mier gamo sayenebe l i misaer T ebe l i-hidranti
	kvam l is avt omaturi aRmoCeni
	kvam l i zemo reagi r emauwyebe l i
	avt o saSxe f i
	saxanZ r o gangaSis xe l i T samar Tvai ko l o fi
	gasasv l e l i

Seni Svna

1. Senobis mono l i Turi ko l onebis, rige l ebis raodenoba da ko f iguracia SeiZ l eba Seicva l os Senobis gabari tebis da vizua l i s ucv l e l ad konst r uqt o r i s moTxovnis safuZve l ze
2. proeqtSi naCvenebi r e l ief i s konfiguracia SeiZ l eba Seicva l os nci redi T
3. Senobis gare da Sida kibis safexurebis raodenoba SeiZ l eba Seicva l os
4. vi t r aJebis karisa da sxva Ri obebis noZravi fr Tebis mina r Tu l eba da r oadonoba SeiZ l eba iyos sxvadasxva. Sesabamisad SeiZ l eba Seicva l os profi l i sisge.

S.p.s. "ai maqs +"		
Tanamdeboba	gvari	xe l mowera
di reqt o ri	d. SavTva l aZe	
arqi teqt o ri	i. xavTasi	
daamuSava	d. munjiSvi l i	

damkveTi:	l evan gobejiSvi l i
proeqt is saxe l wo deba:	mra val biniani sacxovrebe l i saxl i
misamarTi:	q. Tbi l isi, emzar su l aqve l iZis quCa #3 s/k 01.17.07.031.048

masS t abi	naxaz is dasaxe l eba
1:100	gegma -5.40 niSnu l ze

s t adia	TariRi	f o rmat i
arq. nawi l i	26/12/2018	A1

	dakavebuli oba	dakavebuli obis datviriTva	saerTo dakavebuli obis datviriTva	moTxovnili gza-kavris raodenoba/sigane		gaTvaliswinebuli gza-kavris raodenoba/sigane	
avtosadgomi #3	sw-2	19	19	1	0.820 m.	2	1.000 m.

gegma -2.70 niSnuli ze
masStabi 1;100

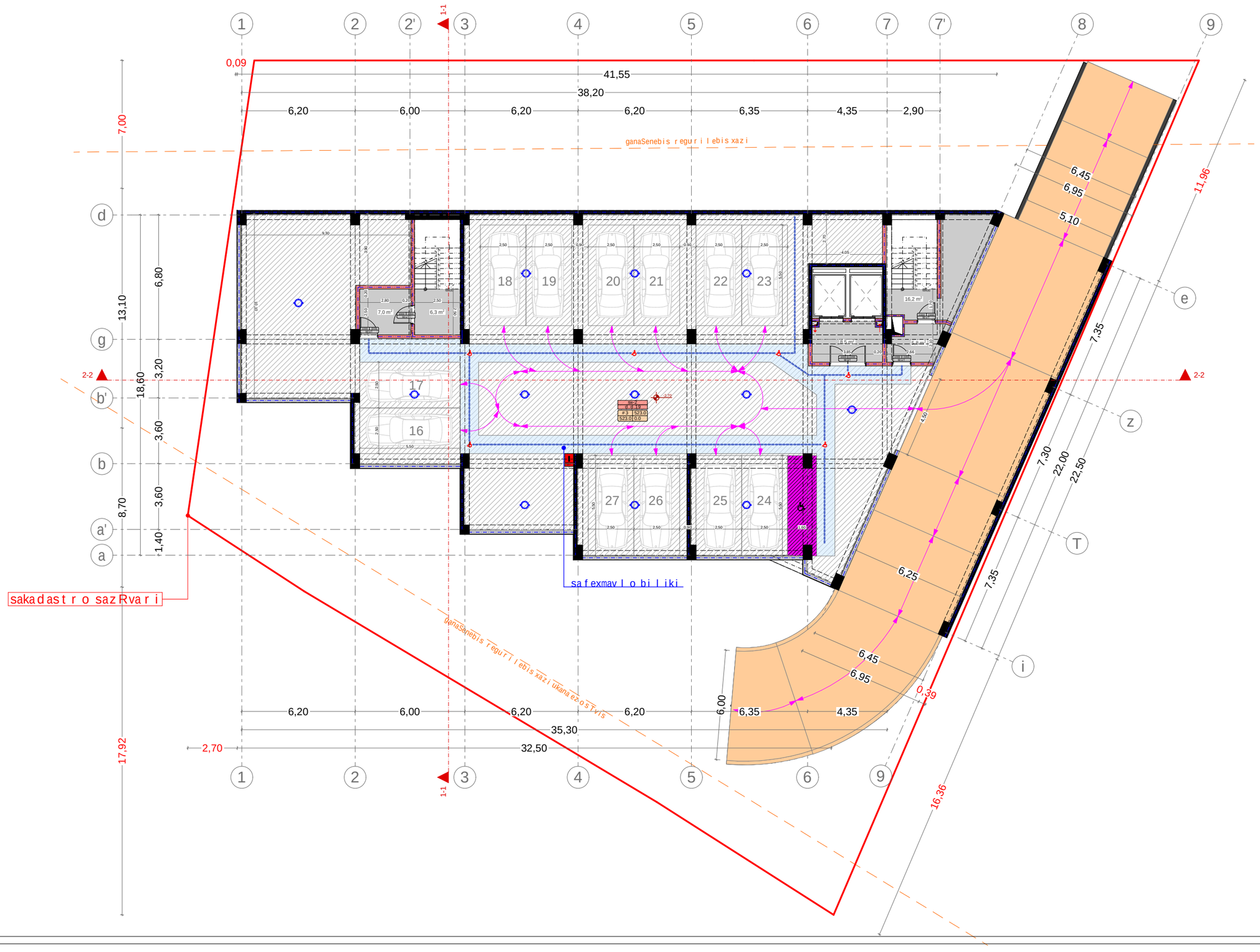

xel Sekruleba #

pirobiTi aRniSvnebi

- RerZis xazi
- sakadastro sazRvari
- Wrilis xazi
- blokis kedeli
- blokis kedeli binebis ganyofi
- gZlierebuli betonis kedeli-sveti
- gaTboba kondicirebis adgili
- misawvdomi svlagezi
- gasasvlelamde misadgomi manZili
- sc-2 / d.d.3 — dakavebulobis jgufi (qvejgufi) / dakavebulobis datviriTva
- b. #4 | 56.8 / 43.6 | 13.2 — saerTo farTi / sazafxulo faraTi / farTobi Sida konturze / bina #
- Riobi filaSi
- kedlis cecxlmedegoba (erTsaaTiani)
- kedlis cecxlmedegoba (orsaaTiani)
- sadarbazo
- grunti
- mwvane safari
- cxauri tipis mopirkeTeba (gamWoli)
- struqturuli zedapiris aRniSvana
- CrdiloeTis aRniSvna

	simbolos saxelwodeba
	saxanZro milgari
	saxanZro ganyofilebasTankavSirissistema
	sagangebo xmovani gangaSisakomunikacio sistema
	xelis cecxlmaqri
	saxanZro-samaSvelo samsaxurismier ganosayenebeli misaerTebeli-hidranti
	kvamlis avtomaturiaRmoCeni
	kvamlzemoreagiremauwyebeli
	avtosaSxefi
	saxanZro gangaSisxeliTsamarTvaikolofi
	gasasvleli

SeniSvna

1. SenobismonoliTurikolonebis, rigebis raodenoba dakonfiguracia SeiZleba Seicvalos Senobis gabaritebis da vizualis ucvelad komstruqtoris moTxovnis safuZvelze
2. proeqtSi naCvenebi reliefis konfiguracia SeiZleba Seicvalos nciredi T
3. Senobis gare da Sida kibis safexurebis raodenoba SeiZleba Seicvalos
4. vitraJebis karisa da sxva Riobebis mozravi frTebis minarTuleba da roadoneboa SeiZleba iyos sxvadasxva. Sesabamisad SeiZleba Seicvalos profilis stsge.

S.p.s. "ai maqs +"		
Tanamdeboba	gvari	xelmowera
direqtori	d. SavTvalaZe	
arqiteqtori	i. xavTasi	
daamuSava	d. munjiSvili	

damkveTi:	levan gobejiSvili
proeqtis saxelwodeba:	mravalbiniani sacxovrebeli saxli
misamarTi:	q. Tbilisi, emzar sulaqveliZis quCa #3 s/k 01.17.07.031.048

masStabi	naxazis dasaxeleba
1:100	gegma -2.70 niSnuli ze

stadia	TariRi	formati
arq. nawili	26/12/2018	A1

	dakavebuli oba	dakavebulobis datviTva	saerTo dakavebulobis datviTva	moTxovnili gza-karis raodenoba/sigane		gaTvaliswinebuli gza-karis raodenoba/sigane	
avtosadgomi #1	sw-2	16	18	1	0.820 m.	2	1.000 m.
avtosadgomi #2	sw-2	2		1	0.820 m.	1	1.000 m.

gegma +0.00 niSnuli ze
(absoluturi niSnuli 542.50)
masStabi 1;100



saxanZro-samaSvelo samsaxurismier gamosayenebeli misaerTebeli-hidranti

1-1

ganaSenebis regurilebis xazi

safexmavlo biliki

sakadastro sazRvari

ganaSenebis regurilebis xazi ukana ezostvis

2-2

xelSekruleba

pirobiTi aRniSvnebi

- RerZis xazi
- sakadastro sazRvari
- Wrilis xazi
- blokis kedeli
- blokis kedeli binebis ganyofi
- gZlierebuli betonis kedeli-sveti
- gaTvoba kondicirebis adgili
- misawvdomi svla gezi
- gasasvlelamde misadgomi manZili
- sc-2 d.d.3 ← dakavebulobis jgufi (qvejgufi) / dakavebulobis datviTva
- b. #4 56.8 / 43.6 13.2 ← saerTo farTi / sazafxulo faraTi
- farTobi Sida konturze
- bina #
- Riobi filaSi
- kedlis cecxlmedegoba (erTsaaTiani)
- kedlis cecxlmedegoba (orsaaTiani)
- sadarbazo
- grunti
- mwvane safari
- cxauri tipismopirkeTeba (gamWoli)
- struqturuli zedapiris aRniSvana
- CrdiloeTis aRniSvna

	simbolos saxelwodeba
	saxanZromildgari
	saxanZro ganyofilebasTankavSirissistema
	sagangebo xmovani gangaSisakomunikaciosistema
	xelisCecxlmaqri
	saxanZro-samaSvelo samsaxurismier gamosayenebeli misaerTebeli-hidranti
	kvamlisavtomaturiaRmoCeni
	kvamlzemoreagiremauwyebeli
	avtosaSxefi
	saxanZro gangaSisxeliTsamarTvaikolofi
	gasasvleli

SeniSvna

1. SenobismonoliTurikolonebis, rigelebis raodenoba dakonfiguracia SeiZleba Seicvalos Senobis gabaritebis da vizualuricxvelad konstruqtoriswoTxovnis safuZvelze
2. proeqtSinaCvenebi reliefiskonfiguracia SeiZleba Seicvalos ncirediT
3. Senobis gare da Sida kibis safexurebis raodenoba SeiZleba Seicvalos
4. vitraJebis karisa da sxva Riobebis moZravi frTebismimarTuleba da raodenoba SeiZleba iyos sxvadasxva. Sesabamisad SeiZleba Seicvalos profilissiqe.

S.p.s. "ai maqs +"

Tanamdeboba	gvari	xelmowera
direqtori	d. SavTvalaZe	
arqiteqtori	i. xavTasi	
daamuSava	d. munjiSvili	

damkveTi:	levan gobejiSvili
proeqtis saxelwodeba:	mravalbiniani sacxovrebeli saxli
misamarTi:	q. Tbilisi, emzar sulaqveliZisquCa #3 s/k 01.17.07.031.048

masStabi	naxazis dasaxeleba
1:100	gegma +0.00 niSnuli ze (absoluturi niSnuli 542.50)

stadia	TariRi	formati
arq. nawili	26/12/2018	A1

	dakavebuloba	dakavebulobis datvirTva	saerTo dakavebulobis datvirTva	moTxovnili gza-karis raodenoba/sigane		gaTvaliswinebuli gza-karis raodenoba/sigane	
bina #1	sc-2	3	33	1	0.820 m.	1	1.000 m.
bina #2	sc-2	3		1	0.820 m.	1	1.000 m.
bina #3	sc-2	3		1	0.820 m.	1	1.000 m.
bina #4	sc-2	4		1	0.820 m.	1	1.000 m.
bina #5	sc-2	5		1	0.820 m.	1	1.000 m.
bina #6	sc-2	4		1	0.820 m.	1	1.000 m.
bina #7	sc-2	3		1	0.820 m.	1	1.000 m.
bina #8	sc-2	3		1	0.820 m.	1	1.000 m.
bina #9	sc-2	3		1	0.820 m.	1	1.000 m.
bina #10	sc-2	2		1	0.820 m.	1	1.000 m.

gegma +3.00 niSnulze
masStabi 1;100

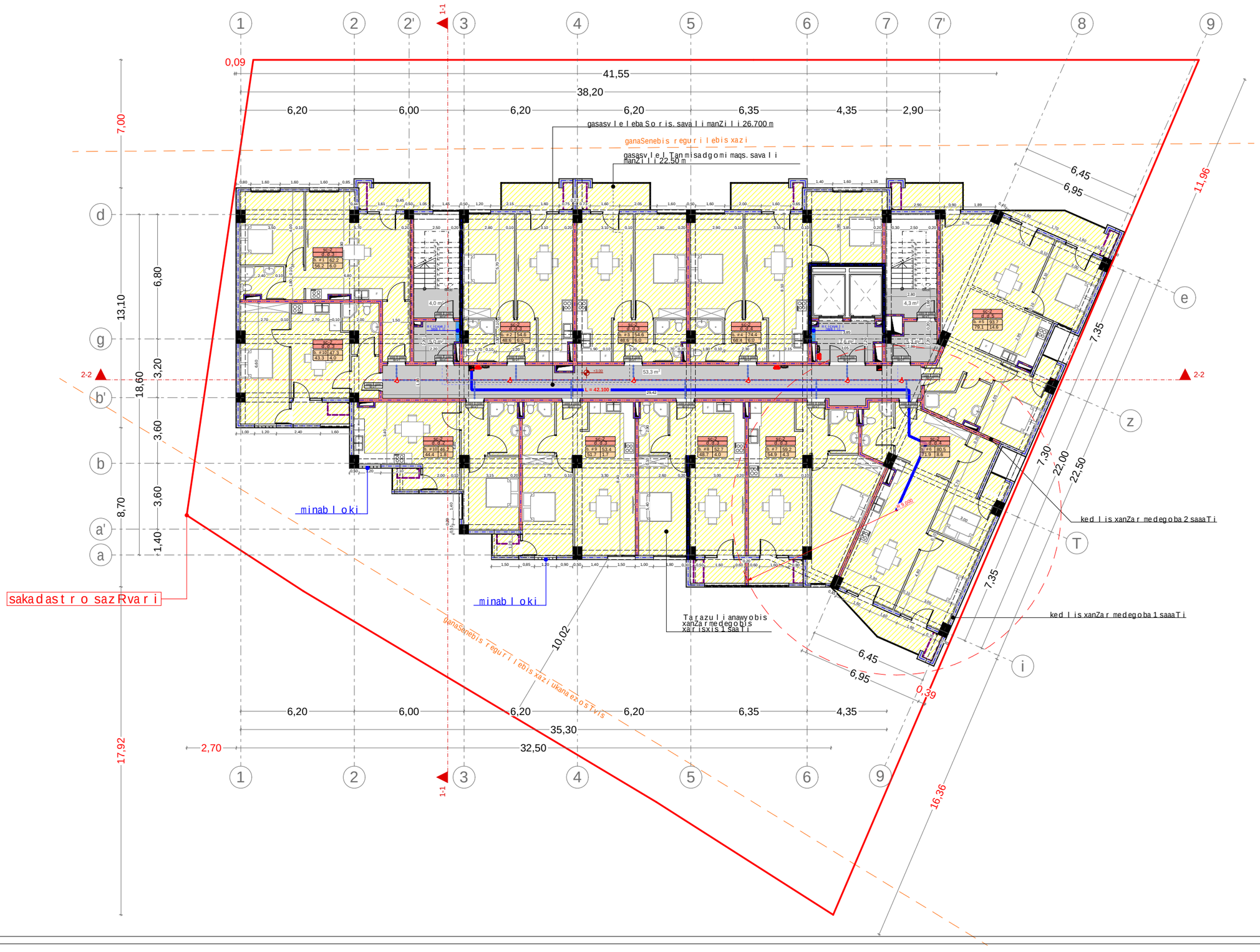

xelSekruleba #	

pirobiTi aRniSvnebi

- a — RerZis xazi
- sakadastro sazRvari
- Wrilis xazi
- blokis kedeli
- blokis kedeli binebis gamyofi
- gZlierebuli betonis kedeli-sveti
- gaTboba kondicirebis adgili
- misawvdomi svla gezi
- gasasvlelamde misadgomi manZili
- sc-2 / d.d.3 — dakavebulobis jgufi (qvejgufi); dakavebulobis datvirTva
- b. #4 56.8 — saerTo farTi
- 43.6 13.2 — sazafxulo faraTi
- farTobi Sida konturze
- bina #
- Riobi filaSi
- kedlis cecxlmedegoba (erTsaaTiani)
- kedlis cecxlmedegoba (orsaaTiani)
- sadarbazo
- grunti
- mwvane safari
- cxauri tipis mopirkeTeba (gamWoli)
- struqturuli zedapiris aRniSvana
- C — CrdiloeTis aRniSvna

	simbolos saxelwodeba
	saxanZro mildgari
	saxanZro ganyofilebas TankavSiris sistema
	sagangebo xmovani gangaSis sakomunikacio sistema
	xelis cecxlmaqri
	saxanZro-samaSvelo samsaxuris mier gamosayenebeli misaerTebeli-hidranti
	kvamlis avtomaturi aRmomCeni
	kvamlzemoreagire mauwyebeli
	avtosaSxefi
	saxanZro gangaSis xeliT samarTvaikolofi
	gasasvleli

SeniSvna

1. Senobis monoliTuri kolonebis, rigelebis raodenoba da kofiguracia SeiZleba Seicvalos Senobis gabaritebis da vizualis ucvlelad konstruqtoris moTxovnis safuZvelze
2. proeqtSi naCvenebi reliefis konfiguracia SeiZleba Seicvalos mcirediT
3. Senobis gare da Sida kibis safexurebis raodenoba SeiZleba Seicvalos
4. vitraJebis karisa da sxva Riobebis moZravi frTebis mimarTuleba da roadoneboa SeiZleba iyos sxvadasxva. Sesabamisad SeiZleba Seicvalos profilis sisqe.

S.p.s. "ai maqs +"		
Tanamdeboba	gvari	xelmowera
direqtori	d. SavTvalaZe	
arqiteqtori	i. xavTasi	
daamuSava	d. munjiSvili	

damkveTi:	levan gobejiSvili

proeqtis saxelwodeba:
mravalbiniani sacxovrebeli saxli

misamarTi:
q. Tbilisi, emzar sulaqveliZis quCa #3
s/k 01.17.07.031.048

masStabi	naxazis dasaxeleba
1:100	gegma +3.00 niSnulze

stadia	TariRi	formati
arq. nawili	26/12/2018	A1

	dakavebuloba	dakavebulobis datvirTva	saerTo dakavebulobis datvirTva	moTxovnili gza-karis raodenoba/sigane		gaTvalisw inebuli gza-karis raodenoba/sigane	
bina #11	sc-2	3	33	1	0.820 m.	1	1.000 m.
bina #12	sc-2	3		1	0.820 m.	1	1.000 m.
bina #13	sc-2	3		1	0.820 m.	1	1.000 m.
bina #14	sc-2	4		1	0.820 m.	1	1.000 m.
bina #15	sc-2	5		1	0.820 m.	1	1.000 m.
bina #16	sc-2	4		1	0.820 m.	1	1.000 m.
bina #17	sc-2	3		1	0.820 m.	1	1.000 m.
bina #18	sc-2	3		1	0.820 m.	1	1.000 m.
bina #19	sc-2	3		1	0.820 m.	1	1.000 m.
bina #20	sc-2	2		1	0.820 m.	1	1.000 m.

gegma +6.20 niSnulze
masStabi 1;100

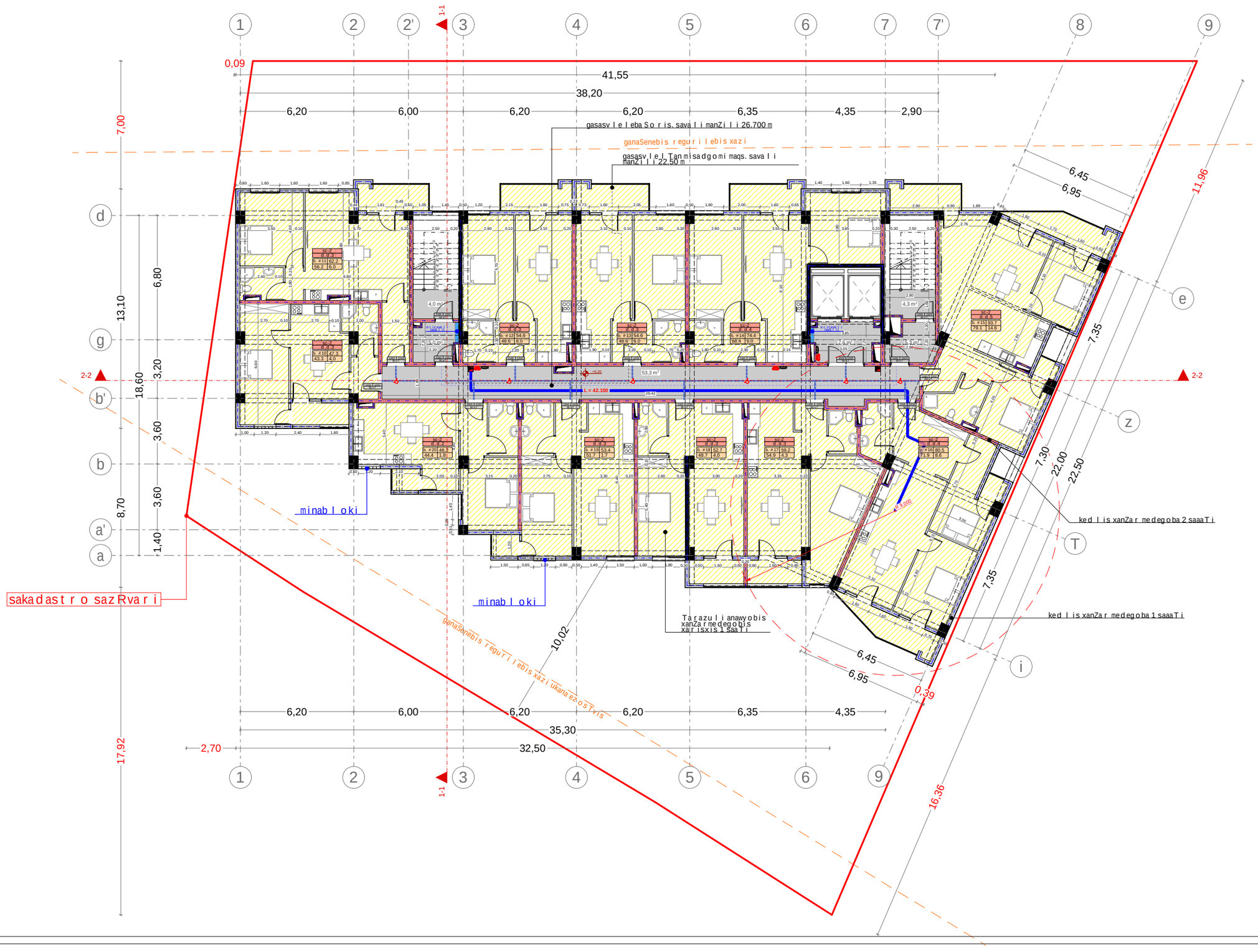

xelSekruleba #

pirobiTi aRniSvnebi

- a — RerZis xazi
- sakadastro sazRvari
- Wrilis xazi
- blokis kedeli
- blokis kedeli binebis gamyofi
- gZlierebuli betonis kedeli-sveti
- gaTboba kondicirebis adgili
- misawvdomi svla gezi
- gasasvlelamde misadgomi manZili
- sc-2 / d.d.3 — dakavebulobis jgufi (qvejgufi); dakavebulobis datvirTva
- b. #4 56.8 — saerTo farTi
- 43.6 13.2 — sazafxulo faraTi
- farTobi Sida konturze
- bina #
- Riobi filaSi
- kedlis cecxlmedegoba (erTsaaTiani)
- kedlis cecxlmedegoba (orsaaTiani)
- sadarbazo
- grunti
- mwvane safari
- cxauri tipis mopirkeTeba (gamWoli)
- struqturuli zedapiris aRniSvana
- C — CrdiloeTis aRniSvna

	simbolos saxelwodeba
	saxanZro mildgari
	saxanZro ganyofilebas TankavSiris sistema
	sagangebo xmovani gangaSis sakomunikacio sistema
	xelis cecxlmaqri
	saxanZro-samaSvelo samsaxuris mier gamosayenebeli misaerTebeli-hidranti
	kvamlis avtomaturi aRmomCeni
	kvamlze moreagire mauwyebeli
	avtosaSxefi
	saxanZro gangaSis xeliT samarTvaikolofi
	gasasvleli

SeniSvna

1. Senobis monoliTuri kolonebis, rigelebis raodenoba da kofiguracia SeiZleba Seicvalos Senobis gabaritebis da vizualis ucvlelad konstruqtoris moTxovnis safuZvelze
2. proeqtSi naCvenebi reliefis konfiguracia SeiZleba Seicvalos mcirediT
3. Senobis gare da Sida kibis safexurebis raodenoba SeiZleba Seicvalos
4. vitraJebis karisa da sxva Riobebis moZravi frTebis mimarTuleba da roadoneboa SeiZleba iyos sxvadasxva. Sesabamisad SeiZleba Seicvalos profilis sisqe.

S.p.s. "ai maqs +"		
Tanamdeboba	gvari	xelmowera
direqtori	d. SavTvalaZe	
arqiteqtori	i. xavTasi	
daamuSava	d. munjiSvili	

damkveTi:	levan gobejiSvili

proeqtis saxelwodeba:
mravalbiniani sacxovrebeli saxli

misamarTi:
q. Tbilisi, emzar sulaqveliZis quCa #3
s/k 01.17.07.031.048

masStabi	naxazis dasaxeleba
1:100	gegma +6.20 niSnulze

stadia	TariRi	formati
arq. nawili	26/12/2018	A1

	dakavebu l oba	dakavebu l obis datvi r Tva	saer T o dakavebu l obis datvi r Tva	no T xovni l i gzakar i s rao den oba/sigane		gaTva l isainebu l i gzakar i s rao den oba/sigane	
bina #21	sc-2	3	33	1	0.820 m.	1	1.000 m.
bina #22	sc-2	3		1	0.820 m.	1	1.000 m.
bina #23	sc-2	3		1	0.820 m.	1	1.000 m.
bina #24	sc-2	4		1	0.820 m.	1	1.000 m.
bina #25	sc-2	5		1	0.820 m.	1	1.000 m.
bina #26	sc-2	4		**1**	0.820 m.	**1**	1.000 m.
bina #27	sc-2	3		**1**	0.820 m.	**1**	1.000 m.
bina #28	sc-2	3		1	0.820 m.	1	1.000 m.
bina #29	sc-2	3		**1**	0.820 m.	**1**	1.000 m.
bina #30	sc-2	2		1	0.820 m.	1	1.000 m.

gegma +9.40 niSnu l ze
masStabi 1;100

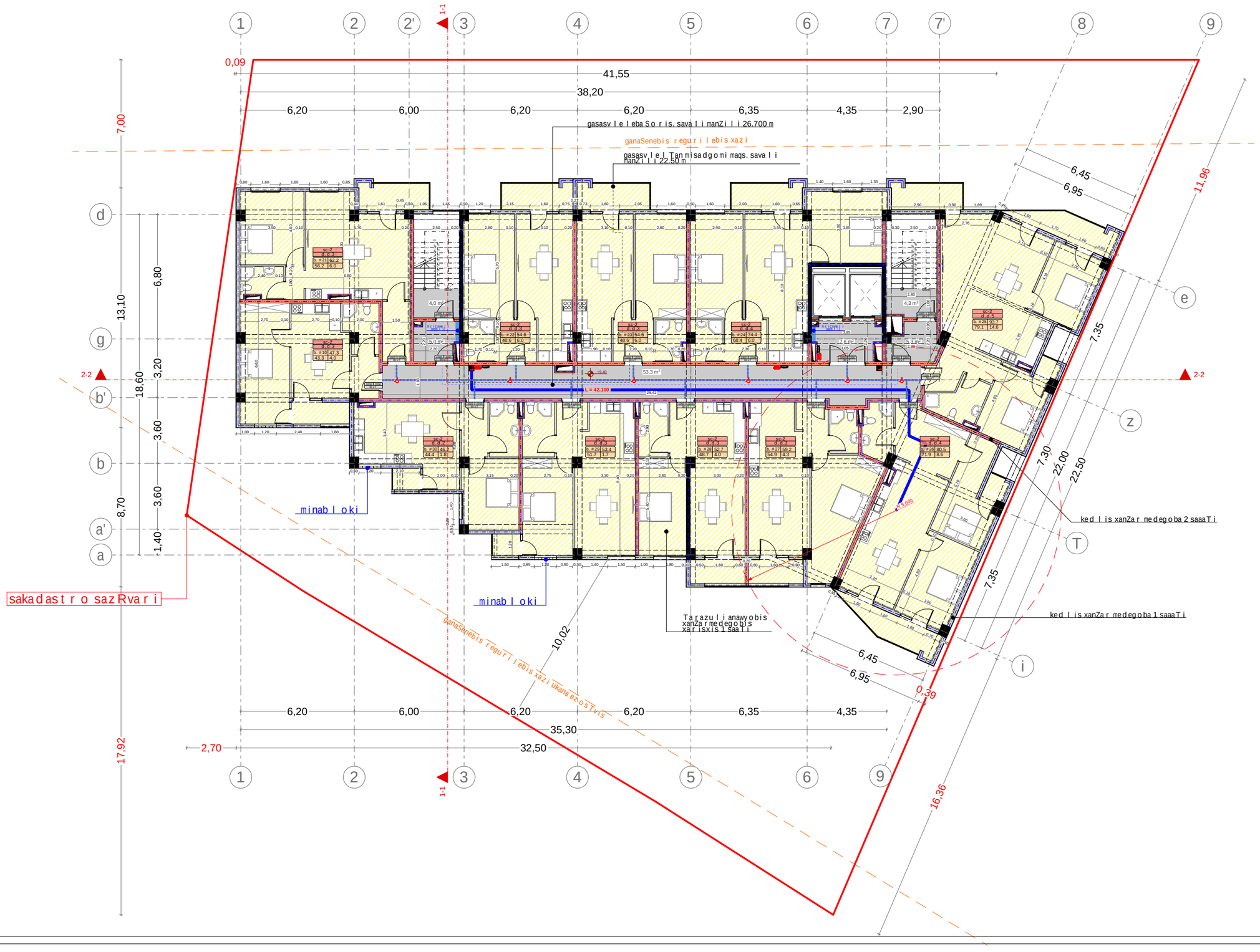

xe l Sekru l eba #

p i r o b i T i a R n i S v n e b i

- a — R e r Z i s x a z i
- s a k a d a s t r o s a z R v a r i
- W r i l i s x a z i
- b l o k i s k e d e l i
- b l o k i s k e d e l i b i n e b i s g a m y o f i
- g Z l i e r e b u l i b e t o n i s k e d e l i - s v e t i
- g a T b o b a k o n d i c i r e b i s a d g i l i
- m i s a w v d o m i s v l a g e z i
- g a s a s v l e l a m d e m i s a d g o m i m a n Z i l i
- sc-2 / d.d.3 — d a k a v e b u l o b i s j g u f i (q v e j g u f i) / d a k a v e b u l o b i s d a t v i r T v a
- b. #4 56.8 / 43.6 13.2 — s a e r T o f a r T i / s a z a f x u l o f a r a T i
- f a r T o b i S i d a k o n t u r z e b i n a #
- R i o b i f i l a S i
- k e d l i s c e c x l m e d e g o b a (e r T s a a T i a n i)
- k e d l i s c e c x l m e d e g o b a (o r s a a T i a n i)
- s a d a r b a z o
- g r u n t i
- m w v a n e s a f a r i
- c x a u r i t i p i s m o p i r k e T e b a (g a m W o l i)
- s t r u q t u r u l i z e d a p i r i s a R n i S v a n a
- C r d i l o e T i s a R n i S v n a

	s i m b o l o s a x e l w o d e b a
	s a x a n Z r o m i l d g a r i
	s a x a n Z r o g a n y o f i l e b a s T a n k a v S i r i s s i s t e m a
	s a g a n g e b o x m o v a n i g a n g a S i s a k o m u n i k a c i o s i s t e m a
	x e l i s c e c x l m a q r i
	s a x a n Z r o - s a m a S v e l o s a m s a x u r i s m i e r g a m o s a y e n e b e l i m i s a e T e b e l i - n i d r a n t i
	k v a m l i s a v t o m a t u r i a R m o n C e n i
	k v a m l z e m o r e a g i r e m a u w y e b e l i
	a v t o s a S x e f i
	s a x a n Z r o g a n g a S i s x e l i T s a m a r T v a i k o l o f i
	g a s a s v l e l i

Seni Svna

1. Senobis mono l i Turi ko l onebis, r i gebis raodenoba da ko f i guracia SeiZleba Seicva l os Senobis gabar i tebis da v i zua l i s ucv l e l ad konstruqtor i s mo T xovnis sa f uZvel ze
2. p r o e q t S i naCvenebi r e l i e f i s konf i guracia SeiZleba Seicva l os nci redi T
3. Senobis gare da Sida kibis sa f exurebis raodenoba SeiZleba Seicva l os
4. v i t r aJebis karisa da sxva R i obebis no Z ravi f i T ebis nimar Tu l eba da r aodenoba SeiZleba iyos sxvadasxva. Sesabamisad SeiZleba Seicva l os p r o f i l i s sisqe.

S.p.s. "ai maqs +"		
Tanamdeboba	gvari	x e l m o w e r a
d i r e q t o r i	d. SavTva l aZe	
a r q i t e q t o r i	i. xavTasi	
daamuSava	d. munjiSv i l i	

damkveTi:	l e v a n g o b e j i Sv i l i
p r o e q t i s saxe l w o deba: m r ava l biniani sacxovrebe l i sax l i	
m i s a m a r T i: q. Tb i l i s i, emzar su l aqve l iZis quCa #3 s/k 01.17.07.031.048	

masStabi	naxazis dasaxe l eba
1:100	gegma ++9.40 niSnu l ze

s t a d i a	TariRi	f o r m a t i
a r q. nawi l i	26/12/2018	**A1**

gegma +12.60 niSnul ze
masStabi 1;100

	dakavebul oba	dakavebul obis datvirTva	saerTo dakavebul obis datvirTva	noTxovnili gzakaris raodenobaSigane		gaTvalisinebuli gzakaris raodenobaSigane	
bina #31	sc-2	3	33	1	0.820 m.	1	1.000 m.
bina #32	sc-2	3		1	0.820 m.	1	1.000 m.
bina #33	sc-2	3		1	0.820 m.	1	1.000 m.
bina #34	sc-2	4		1	0.820 m.	1	1.000 m.
bina #35	sc-2	5		1	0.820 m.	1	1.000 m.
bina #36	sc-2	4		**1**	0.820 m.	**1**	1.000 m.
bina #37	sc-2	3		**1**	0.820 m.	**1**	1.000 m.
bina #38	sc-2	3		1	0.820 m.	1	1.000 m.
bina #39	sc-2	3		**1**	0.820 m.	**1**	1.000 m.
bina #40	sc-2	2		1	0.820 m.	1	1.000 m.

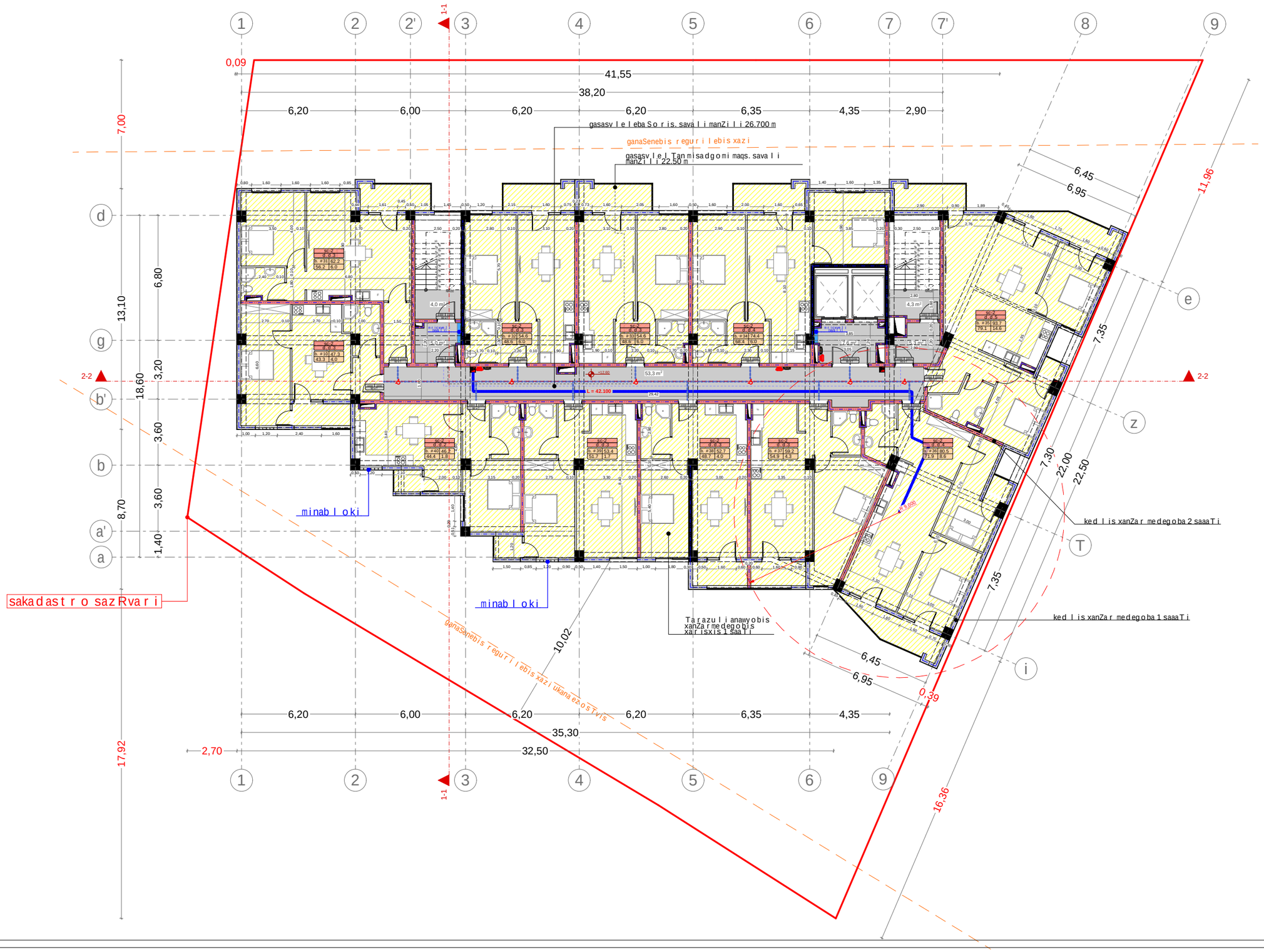

xel Sekruleba #

pirobiTi aRniSvnebi

- a — RerZis xazi
- sakadastro sazRvari
- Wrilis xazi
- blokis kedeli
- blokis kedeli binebis gamyofi
- gZlierebuli betonis kedeli-sveti
- gaTkoba kondicirebis adgili
- misawvdomi svla gezi
- gasasvlelamde misadgomi manZili
- sc-2 / d.d.3 — dakavebul obis jgufi (qvejgufi) / dakavebul obis datvirTva
- b. #4 56.8 / 43.6 13.2 — saerTo farTi / sazafxulo faraTi / farTobi Sida konturze / bina #
- Riobi filaSi
- kedlis cecxlmedegoba (erTsaaTiani)
- kedlis cecxlmedegoba (orsaaTiani)
- sadarbazo
- grunti
- mwvane safari
- cxauri tipismopirkeTeba (gamWoli)
- struqturuli zedapiris aRniSvana
- CrdiloeTis aRniSvna

	simbolos saxelwodeba
	saxanZro milgari
	saxanZro ganyofilebas TankavSirissistema
	sagangebo xmovani gangaSisakomunikacio sistema
	xelis cecxlmaqri
	saxanZro-samaSvelo samsaxurismier gamoyenebeli misaeTebeli-hidranti
	kvamlisavtomaturiaRmomceni
	kvamlzemoreagiremauwyebeli
	avtosaxefi
	saxanZro gangaSisxeliTsamarTvaikolofi
	gasasvleli

SeniSvna

1. Senobis monoliTuri kolonebis, rigelebis raodenoba da konfiguracia SeiZleba Seicvalos Senobis gabaritebis da vizualis ucvlelad konstruqtoris moTxovnis safuZvelze
2. proeqtSi naCvenebi reliefis konfiguracia SeiZleba Seicvalos nciredi T
3. Senobis gare da Sida kibis safexurebis raodenoba SeiZleba Seicvalos
4. vitraJebis karisa da sxva Riobebis moZravi fiTebis simarTleba da raodenoba SeiZleba iyos sxvadasxva. Sesabamisad SeiZleba Seicvalos profilis sigre.

S.p.s. "ai maqs +"		
Tanamdeboba	gvari	xelmowera
direqtori	d. SavTvalaZe	
arqiteqtori	i. xavTasi	
daamuSava	d. munjiSvili	

damkveTi:	levan gobejiSvili
proeqtis saxelwodeba:	mravalbiniani sacxovrebeli saxli
misamarTi:	q. Tbilisi, emzar sulaqveliZis quCa #3 s/k 01.17.07.031.048

masStabi	naxazis dasaxeleba
1:100	gegma +12.60 niSnulze

stadia	TariRi	formati
arq. nawili	26/12/2018	A1

	dakavebu l oba	dakavebu l obis datvi r Tva	saer T o dakavebu l obis datvi r Tva	no T x ovni l i gzakari s rao den oba/sigane		gaTva l isainebu l i gzakari s rao den oba/sigane	
bina #41	sc-2	3	33	1	0.820 m.	1	1.000 m.
bina #42	sc-2	3		1	0.820 m.	1	1.000 m.
bina #43	sc-2	3		1	0.820 m.	1	1.000 m.
bina #44	sc-2	4		1	0.820 m.	1	1.000 m.
bina #45	sc-2	5		1	0.820 m.	1	1.000 m.
bina #46	sc-2	4		**1**	0.820 m.	**1**	1.000 m.
bina #47	sc-2	3		**1**	0.820 m.	**1**	1.000 m.
bina #48	sc-2	3		1	0.820 m.	1	1.000 m.
bina #49	sc-2	3		**1**	0.820 m.	**1**	1.000 m.
bina #50	sc-2	2		1	0.820 m.	1	1.000 m.

gegma +15.80 niSnu l ze
masStabi 1;100

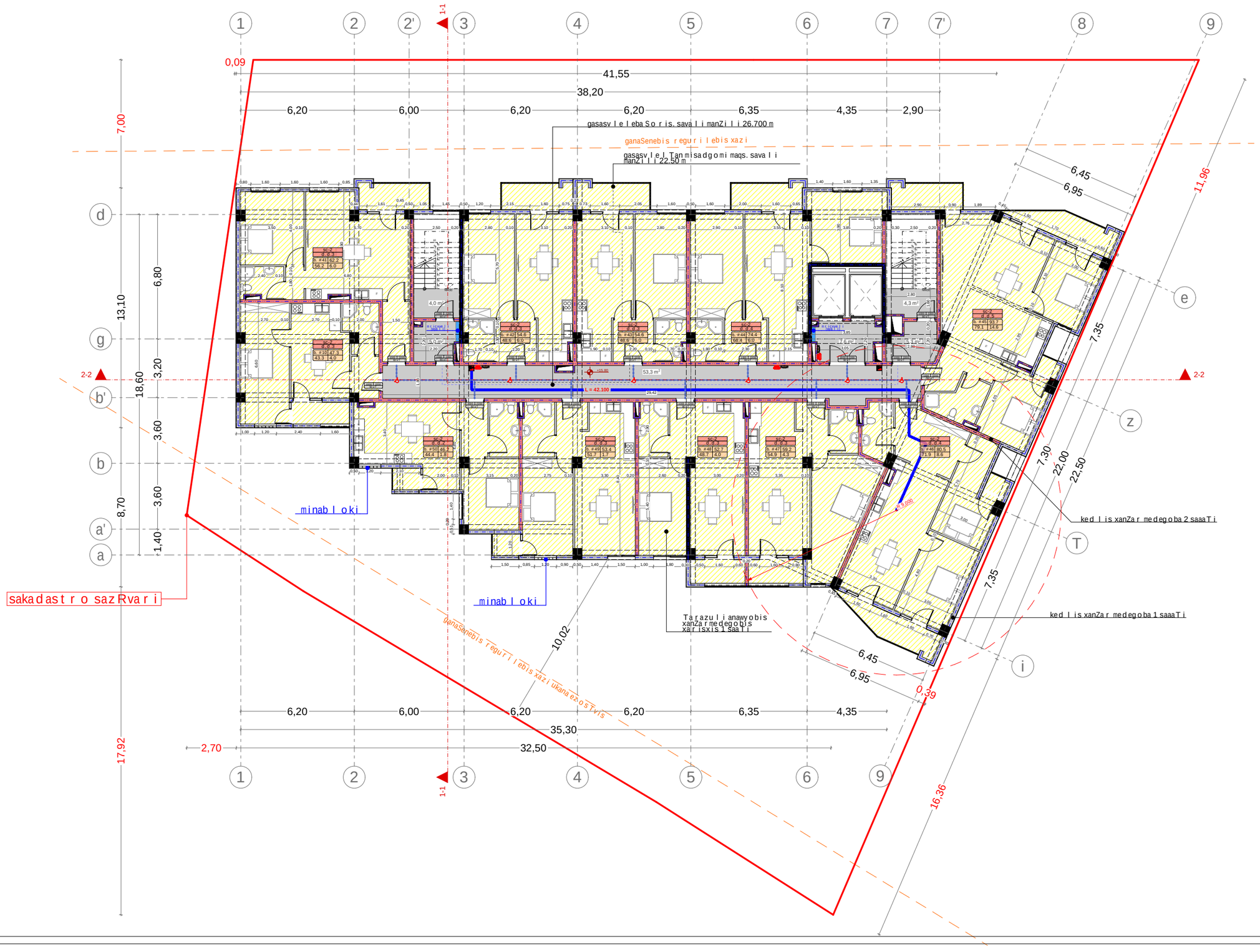

xe l Sekru l eba #

p i r obiTi aRniSvnebi

- a — RerZis xazi
- sakadast r o saz Rvar i
- Wr i l is xazi
- b l okis kedel i
- b l okis kedel i binebis gamyo f i
- gZ l ierebu l i bet o nis kedel i-sveti
- gaTboba kondic i rebis adgi l i
- misawvdomi sv l a gezi
- gasasv l e l amde misadgomi manZi l i
- sc-2 d.d.3 — dakavebu l obis jgufi (qvejgufi)
- dakavebu l obis datvi r Tva
- b. #4 56.8 / 43.6 13.2 — saer T o far T i / sazafxu l o fara T i
- far T obi Sida konturze
- bina #
- R i obi f i l aSi
- ked l is cecx l medegoba (er T saaT iani)
- ked l is cecx l medegoba (or saaT iani)
- sadarbaz o
- grunt i
- mwvane safari
- cxauri tipis mopirkeTeba (gamWo l i)
- s t ruqturu l i zedapiris aRniSvana
- C — Cr d i l oeTis aRniSvna

	simbo l os saxe l wo deba
	saxanZ r o mi l dgar i
	saxanZ r o ganyo f i l ebas Tankav Si r is sistema
	sagangebo xmovani gangaSis sakomunikac i o sistema
	xe l is cecx l maq r i
	saxanZ r o-samaSve l o samsaxur is mier gamoyenebe l i mi saer T ebe l i -hidranti
	kvam l is avtomatur i aRmoCeni
	kvam l ze mo r eagi r emauwyebe l i
	avt o saSxe f i
	saxanZ r o gangaSis xe l i T samar T vai k o l o f i
	gasasv l e l i

Seni Svna

1. Senobis mono l i Turi k o l onebis, rigebis raodenoba da k o f iguraci a SeiZleba Seicva l os Senobis gabar i tebis da vizua l is ucv l e l ad konst r uqt o r is mo T xovnis safuZve l ze
2. p r oeqt Si naCvenebi r e l ief is konfiguraci a SeiZleba Seicva l os nci r edi T
3. Senobis gare da Sida kibis safexurebis raodenoba SeiZ l eba Seicva l os
4. v i t r aJebis karisa da sxva Ri obebis noZravi fr T ebis mimar T u l eba da raodenoba SeiZ l eba iyos sxvadasxva. Sesabamisad SeiZ l eba Seicva l os profi l is sisqe.

S.p.s. "ai maqs +"		
Tanamdeboba	gvari	xe l mowera
d i r eqt o r i	d. SavTva l aZe	
ar q i teqt o r i	i. xavTasi	
daamuSava	d. munj i Svi l i	

damkveTi:	l evan gobej i Svi l i
p r oeqt is saxe l wo deba:	
m r ava l biniani sacxovrebe l i sax l i	
mi samar T i:	
q. Tb i l i si, emzar su l aqve l i Zis quCa #3 s/k 01.17.07.031.048	

masSt a bi	naxaz is dasaxe l eba
1:100	gegma +15.80 niSnu l ze

s t adia	Tar i Ri	f o rmat i
ar q. nawi l i	26/12/2018	**A1**

	dakavebu l oba	dakavebu l obis datvi r Tva	saer T o dakavebu l obis datvi r Tva	no T x ovni l i gzakari s rao den oba/sigane		gaTva l isainebu l i gzakari s rao den oba/sigane	
bina #61	sc-2	3	33	1	0.820 m.	1	1.000 m.
bina #62	sc-2	3		1	0.820 m.	1	1.000 m.
bina #63	sc-2	3		1	0.820 m.	1	1.000 m.
bina #64	sc-2	4		1	0.820 m.	1	1.000 m.
bina #65	sc-2	5		1	0.820 m.	1	1.000 m.
bina #66	sc-2	4		**1**	0.820 m.	**1**	1.000 m.
bina #67	sc-2	3		**1**	0.820 m.	**1**	1.000 m.
bina #68	sc-2	3		1	0.820 m.	1	1.000 m.
bina #69	sc-2	3		**1**	0.820 m.	**1**	1.000 m.
bina #70	sc-2	2		1	0.820 m.	1	1.000 m.

gegma +22.20 niSnu l ze
masStabi 1;100

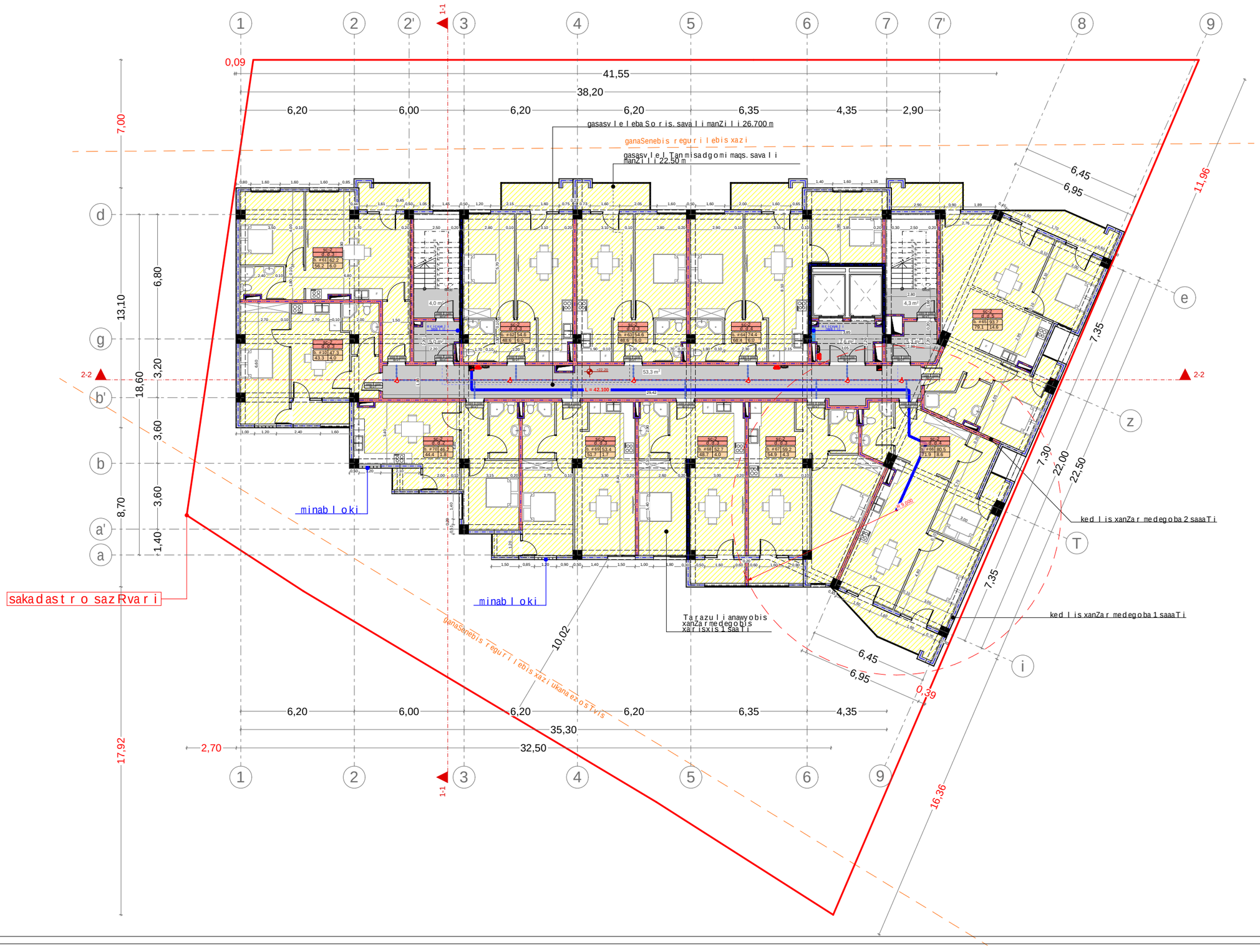

xe l Sekru l eba #

p i r obiTi aRniSvnebi

- RerZis xazi
- sakadastro sazRvari
- Wri l is xazi
- b l okis kedel i
- b l okis kedel i binebis ganyofi
- gZ l ierebu l i betonis kedel i-sveti
- gaTboba kondicirebis adgi l i
- misawvdomi sv l a gezi
- gasasv l e l amde misadgomi manZi l i
- sc-2 d.d.3 — dakavebu l obis jgufi (qvejgufi)
- dakavebu l obis datvi r Tva
- b. #4 56.8 — saer T o far T i
- 43.6 13.2 — sazafxu l o faraTi
- far T obi Sida konturze
- bina #
- R i obi fi l aSi
- ked l is cecx l medegoba (er T saaTiani)
- ked l is cecx l medegoba (orsaaTiani)
- sadarbazo
- grunti
- mwvane safari
- cxauri tipis mopirkeTeba (gamWo l i)
- s t ruqturu l i zedapiris aRniSvana
- C r d i l oeTis aRniSvna

	simbo l os saxe l wo deba
	saxanZ r o mi l dgar i
	saxanZ r o ganyo fi l ebas Tankavsi r is sistema
	sagangebo xmovani gangaSis sakomunikacio sistema
	xe l is cecx l maq r i
	saxanZ r o-samaSve l o sapsaxur is mier gamoSayenebe l i misaer T ebe l i-hidranti
	kvam l is avtomaturi aRmoCeni
	kvam l ze mo r eagi r e mauwyebe l i
	avtosaSxe fi
	saxanZ r o gangaSis xe l i T samar T vai ko l o fi
	gasasv l e l i

Seni Svna

1. Senobis mono l i Turi ko l onebis, rigebis raodenoba da ko fi guraci a SeiZleba Seicva l os Senobis gabaritebis da vizua l is ucv l e l ad konst r uqtor is moTxovnis safuZve l ze
2. p r oeqtSi naCvenebi r e l ief is konfiguraci a SeiZleba Seicva l os nci redi T
3. Senobis gare da Sida kibis safexurebis raodenoba SeiZleba Seicva l os
4. v i t r aJebis karisa da sxva Ri obebis noZravi fr Tebis mimar Tu l eba da r oadenoba SeiZleba iyos sxvadasxva. Sesabamisad SeiZleba Seicva l os profi l is sisqe.

S.p.s. "ai maqs +"		
Tanamdeboba	gvari	xe l mowera
di r eqto r i	d. SavTva l aZe	
ar q i teqto r i	i. xavTasi	
daamuSava	d. munjiSvi l i	

damkveTi:	l evan gobejiSvi l i
p r oeqt is saxe l wo deba:	
m r ava l biniani sacxovrebe l i saxl i	
misamar Ti:	
q. Tbi l isi, emzar su l aqve l iZis quCa #3 s/k 01.17.07.031.048	

masStabi	naxazis dasaxe l eba
1:100	gegma +22.20 niSnu l ze

s t adia	Tari Ri	f o rmati
ar q. nawi l i	26/12/2018	**A1**

	dakavebu l oba	dakavebu l obis datvi r Tva	saer T o dakavebu l obis datvi r Tva	no T xovni l i gzakva r is raodenoba/sigane		gaTva l isainebu l i gzakva r is raodenoba/sigane	
bina #71	sc-2	3	33	1	0.820 m.	1	1.000 m.
bina #72	sc-2	3		1	0.820 m.	1	1.000 m.
bina #73	sc-2	3		1	0.820 m.	1	1.000 m.
bina #74	sc-2	4		1	0.820 m.	1	1.000 m.
bina #75	sc-2	5		1	0.820 m.	1	1.000 m.
bina #76	sc-2	4		**1**	0.820 m.	**1**	1.000 m.
bina #77	sc-2	3		**1**	0.820 m.	**1**	1.000 m.
bina #78	sc-2	3		1	0.820 m.	1	1.000 m.
bina #79	sc-2	3		**1**	0.820 m.	**1**	1.000 m.
bina #80	sc-2	2		1	0.820 m.	1	1.000 m.

gegma +25.40 niSnu l ze
masStabi 1;100

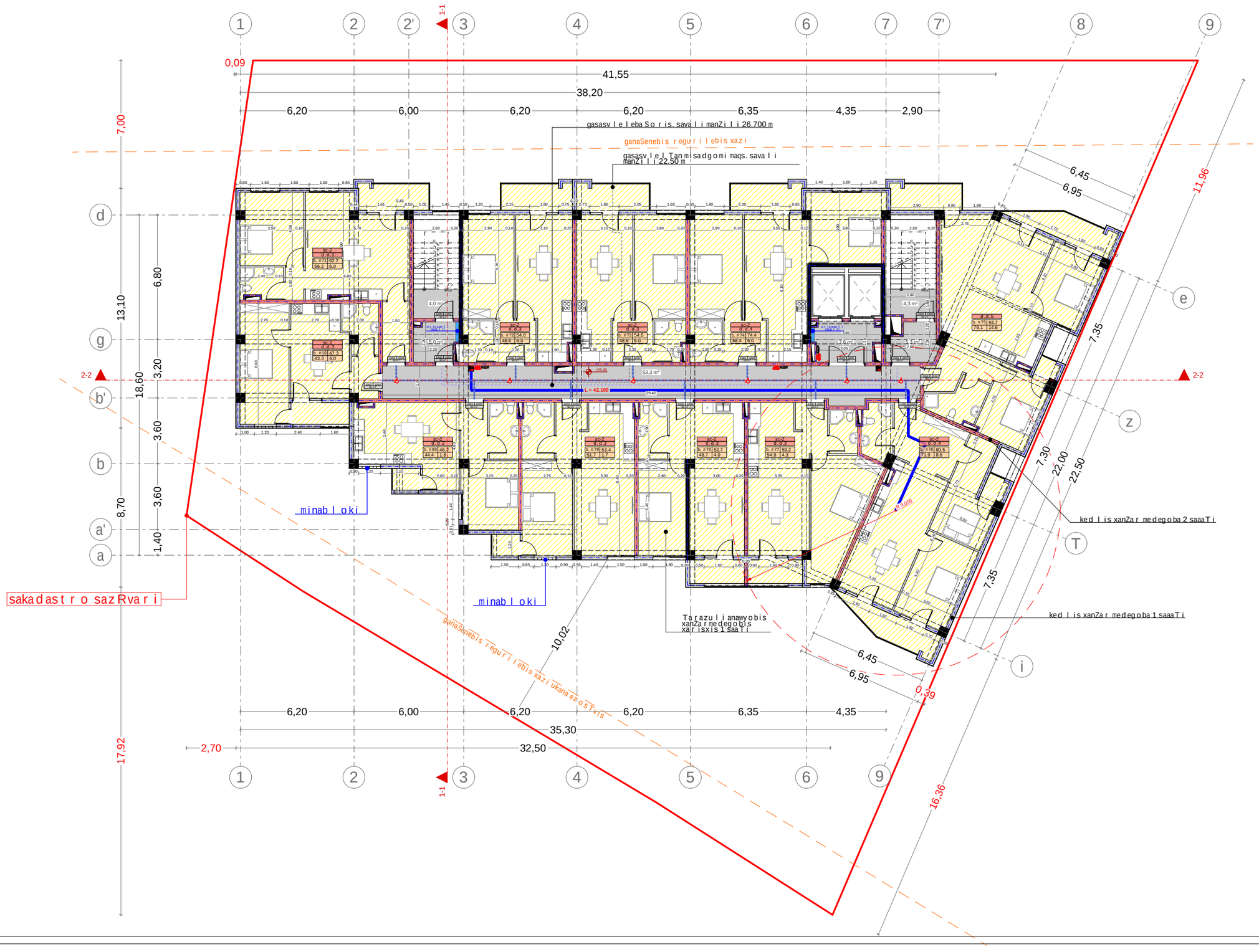

xe l Sekru l eba #

p i r obi T i aRni Svnebi

- a — RerZis xazi
- sakadast r o saz Rvar i
- W r i l is xazi
- b l okis kedel i
- b l okis kedel i binebis gamyo f i
- gZ l ierebu l i bet o nis kedel i-sveti
- gaTboba kondic i rebis adgi l i
- misawvdomi sv l a gezi
- gasasv l e l amde misadgomi manZi l i
- sc-2 d.d.3 — dakavebu l obis jgufi (qvejgufi)
- dakavebu l obis datvi r Tva
- b. # 4 56.8 / 43.6 13.2 — saer T o fa r Ti / sazafxu l o fa r aTi
- fa r T obi Sida konturze
- bina #
- R i obi f i l aSi
- ked l is cecx l medegoba (er T saaTiani)
- ked l is cecx l medegoba (o r saaTiani)
- sadarbaz o
- grunti
- mwvane safari
- cxauri tipis mopirkeTeba (gamWo l i)
- s t r uqturu l i zedapiris aRniSvana
- C r d i l oeTis aRniSvna

	simbo l os saxe l wo deba
	saxanZ r o mi l dga r i
	saxanZ r o ganyo f i l ebas Tankav Si r is sistema
	sagangebo xmovani gangaSis sakomunikacio sistema
	xe l is cecx l maq r i
	saxanZ r o-samaSve l o sapasaxur is mier gamoSayenebe l i misaeT Tebe l i-hidranti
	kvam l is avtomatu r i aRmoCeni
	kvam l ze mo r eagi r e mauwyebe l i
	avt o saSxe f i
	saxanZ r o gangaSis xe l i T samar T vaik o l o f i
	gasasv l e l i

Seni Svna

1. Senobis mono l i T uri ko l onebis, r igebis raodenoba da ko f iguracia SeiZ l eba Seicva l os Senobis gabar i tebis da vizua l is ucv l e l ad konst r uqt o r is mo T xovnis saf u Zve l ze
2. p r oeqt Si naCvenebi r e l ief is konfiguracia SeiZ l eba Seicva l os nci r ediT
3. Senobis gare da Sida kibis saf exur ebis raodenoba SeiZ l eba Seicva l os
4. v i t r aJebis karisa da sxva R i obebis no Zravi f i T ebis nimar T u l eba da r oadenoba SeiZ l eba iyos sxvadasxva. Sesabamisad SeiZ l eba Seicva l os p r o f i l is sisqe.

S.p.s. "ai maqs +"		
Tanamdeboba	gvari	xe l mowera
d i r eqt o r i	d. SavTva l aZe	
ar q i teqt o r i	i. xavTasi	
daamuSava	d. munj i Svi l i	

damkveTi:	l evan gobej i Svi l i
p r oeqt is saxe l wo deba:	
m r ava l biniani sacxovr ebe l i sax l i	
mi samar T i:	
q. Tb i l isi, emzar su l aqve l iZis quCa #3 s/k 01.17.07.031.048	

masSt a bi	naxaz is dasaxe l eba
1:100	gegma +25.40 niSnu l ze

s t adia	Tar i Ri	f o r mati
ar q. nawi l i	26/12/2018	A1

	dakavebuloba	dakavebulobis datvirTva	saerTo dakavebulobis datvirTva	moTxovnili gza-karis raodenoba/sigane		gaTvaliswinebuli gza-karis raodenoba/sigane	
bina #81	sc-2	4	13	1	0.820 m.	1	1.000 m.
bina #82	sc-2	3		1	0.820 m.	1	1.000 m.
bina #83	sc-2	3		1	0.820 m.	1	1.000 m.
bina #84	sc-2	3		1	0.820 m.	1	1.000 m.

gegma +28.60 niSnulze
masStabi 1;100

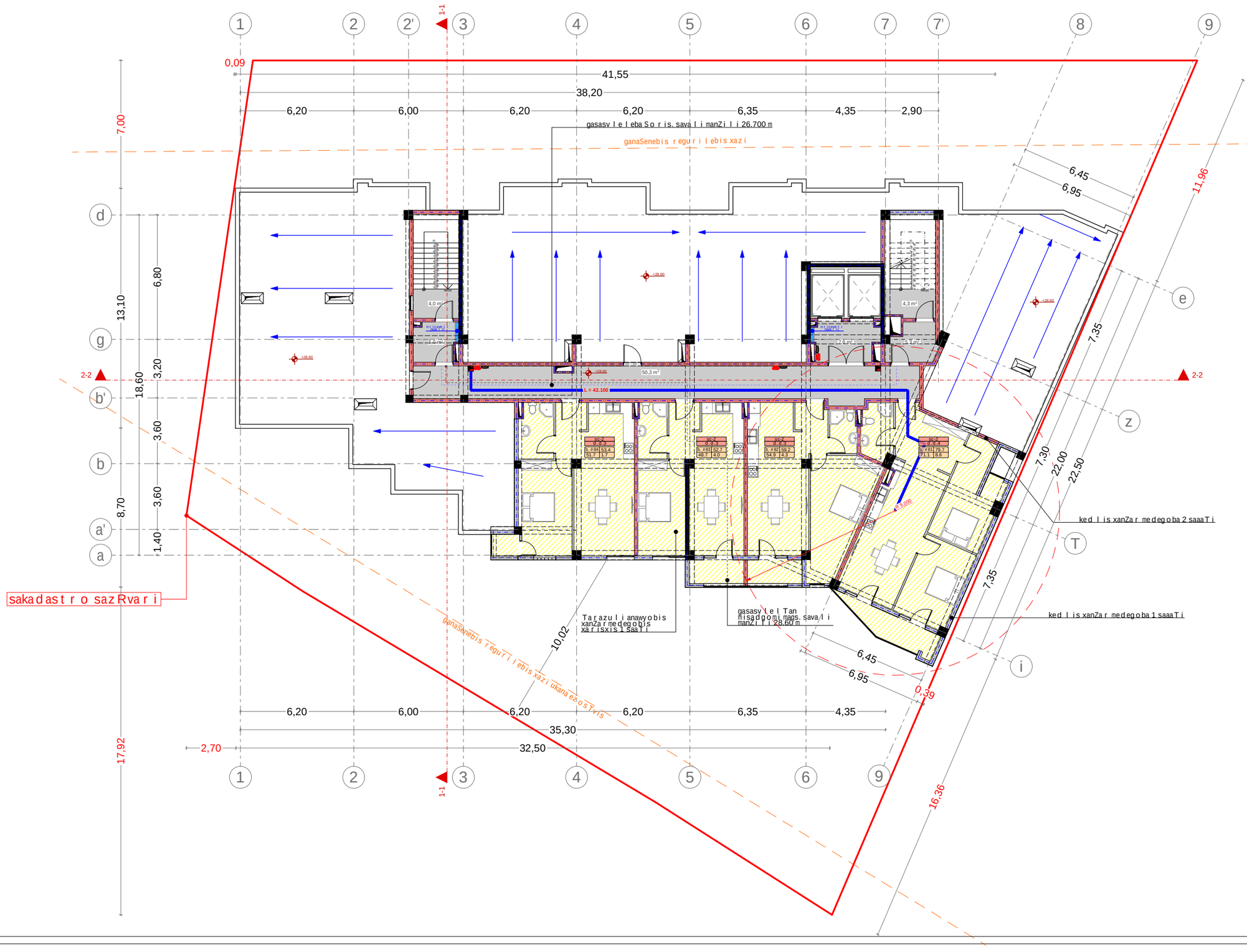

xelSekruleba #

pirobiTi aRniSvnebi

- a — RerZis xazi
- sakadastro sazRvari
- Wrilis xazi
- blokis kedeli
- blokis kedeli binebis gamyofi
- gZlierebuli betonis kedeli-sveti
- gaTboba kondicirebis adgili
- misawvdomi svla gezi
- gasasvlelamde misadgomi manZili
- sc-2 / d.d.3 — dakavebulobis jgufi (qvejgufi); dakavebulobis datvirTva
- b. #4 56.8 / 43.6 13.2 — saerTo farTi; sazafxulo faraTi; farTobi Sida konturze; bina #
- Riobi filaSi
- kedlis cecxlmedegoba (erTsaaTiani)
- kedlis cecxlmedegoba (orsaaTiani)
- sadarbazo
- grunti
- mwvane safari
- cxauri tipis mopirkeTeba (gamWoli)
- struqturuli zedapiris aRniSvana
- C — CrdiloeTis aRniSvna

	simbolos saxelwodeba
	saxanZro mildgari
	saxanZro ganyofilebas TankavSiris sistema
	sagangebo xmovani gangaSis sakomunikacio sistema
	xelis cecxlmaqri
	saxanZro-samaSvelo samsaxuris mier gamosayenebeli misaerTebeli-hidranti
	kvamlis avtomaturi aRmomCeni
	kvamlze moreagire mauwyebeli
	avtosaSxefi
	saxanZro gangaSis xeliT samarTvaikolofi
	gasasvleli

SeniSvna

1. Senobis monoliTuri kolonebis, rigelebis raodenoba da kofiguracia SeiZleba Seicvalos Senobis gabaritebis da vizualis ucvlelad konstruqtoris moTxovnis safuZvelze
2. proeqtSi naCvenebi reliefis konfiguracia SeiZleba Seicvalos mcirediT
3. Senobis gare da Sida kibis safexurebis raodenoba SeiZleba Seicvalos
4. vitraJebis karisa da sxva Riobebis moZravi frTebis nimarTuleba da roadoneboa SeiZleba iyos sxvadasxva. Sesabamisad SeiZleba Seicvalos profilis sisqe.

S.p.s. "ai maqs +"		
Tanamdeboba	gvari	xelmowera
direqtori	d. SavTvalaZe	
arqiteqtori	i. xavTasi	
daamuSava	d. munjiSvili	

damkveTi:	levan gobejiSvili

proeqtis saxelwodeba:
mravalbiniani sacxovrebeli saxli

misamarTi:
q. Tbilisi, emzar sulaqveliZis quCa #3
s/k 01.17.07.031.048

masStabi	naxazis dasaxeleba
1:100	gegma +25.40 niSnulze

stadia	TariRi	formati
arq. nawili	26/12/2018	A1

gegma +31.80 niSnul ze
masStabi 1;100

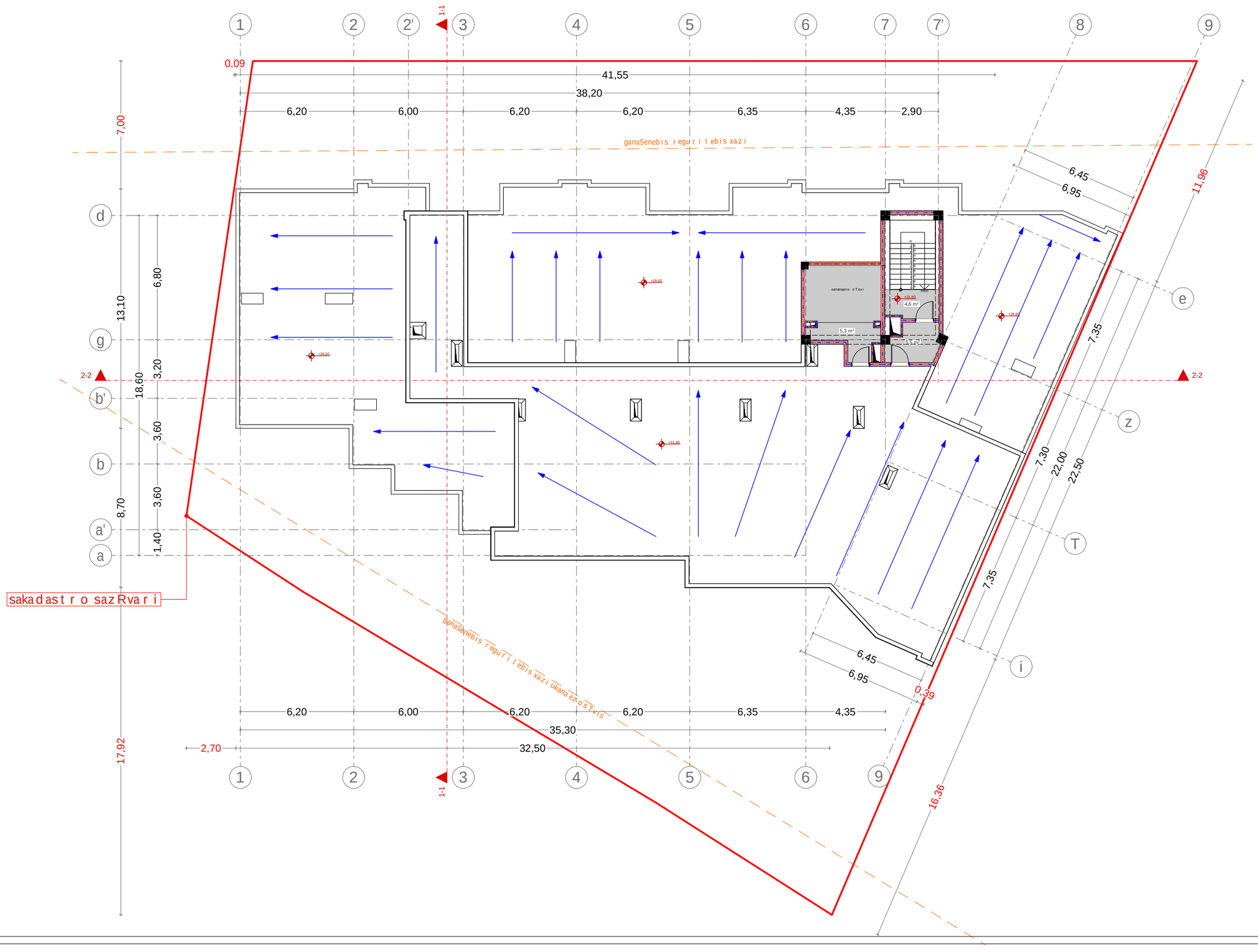

xe l Sekrul eba #

pirobiTi aRniSvnebi

- a — RerZis xazi
- sakadastro sazRvari
- Wril is xazi
- blokis kedeli
- blokis kedeli binebis ganyofi
- gZlierebuli betonis kedeli-sveti
- gaTboba kondicirebis adgili
- misawvdomi svla gezi
- gasasvlelamde misadgomi manZili
- sc-2 d.d.3 — dakavebulobis jgufi (qvejgufi) / dakavebulobis datvirTva
- b. #4 56.8 / 43.6 13.2 — saerTo farTi / sazafxulo faraTi
- farTobi Sida konturze
- bina #
- Riobi filaSi
- kedlis cecxlmedegoba (erTsaaTiani)
- kedlis cecxlmedegoba (orsaaTiani)
- sadarbazo
- grunti
- mwvane safari
- cxauri tipis mopirkeTeba (gamWoli)
- struqturuli zedapiris aRniSvana
- C — CrdiloeTis aRniSvna

	simbolos saxelwodeba
	saxanZro milgari
	saxanZro ganyofilebasTankavSiris sistema
	sagangebo xmovani gangaSis sakomunikacio sistema
	xelis cecxlmaqri
	saxanZro-samaSvelo samsaxuris mier gamosayenebeli misaerTebeli-hidranti
	kvamlis avtomaturiaRmomCeni
	kvamlzemo reagiremauwyebeli
	avtosaSxefi
	saxanZro gangaSisxeliTsamarTvaikolofi
	gasasvleli

SeniSvna

1. Senobis monoliTuri kolonebis, rigelebis raodenoba da konfiguracia SeiZleba Seicvalos Senobis gabaritebis da vizualis ucvlelad konstruqtoris noTxovnis safuZvelze
2. proeqtSi naCvenebi reliefis konfiguracia SeiZleba Seicvalos nciredi T
3. Senobis gare da Sida kibis safexurebis raodenoba SeiZleba Seicvalos
4. vitraJebis karisa da sxva Riobebis noZravi frTebis nimarTleba da raodenoba SeiZleba iyos sxvadasxva. Sesabamisad SeiZleba Seicvalos profilis sisqe.

S.p.s. "ai maqs +"		
Tanamdeboba	gvari	xelmowera
direqtori	d. SavTvalaZe	
arqiteqtori	i. xavTasi	
daamuSava	d. munjiSvili	

damkveTi:	levan gobejiSvili
proeqtis saxelwodeba:	mravalbiniani sacxovrebeli saxli
misamarTi:	q. Tbilisi, emzar sulaqveliZis quCa #3 s/k 01.17.07.031.048

masStabi	naxazis dasaxeleba
1:100	gegma +31.80 niSnulze

stadia	TariRi	formati
arq. nawili	26/12/2018	A1

saxuravis gegma
masStabi 1;100

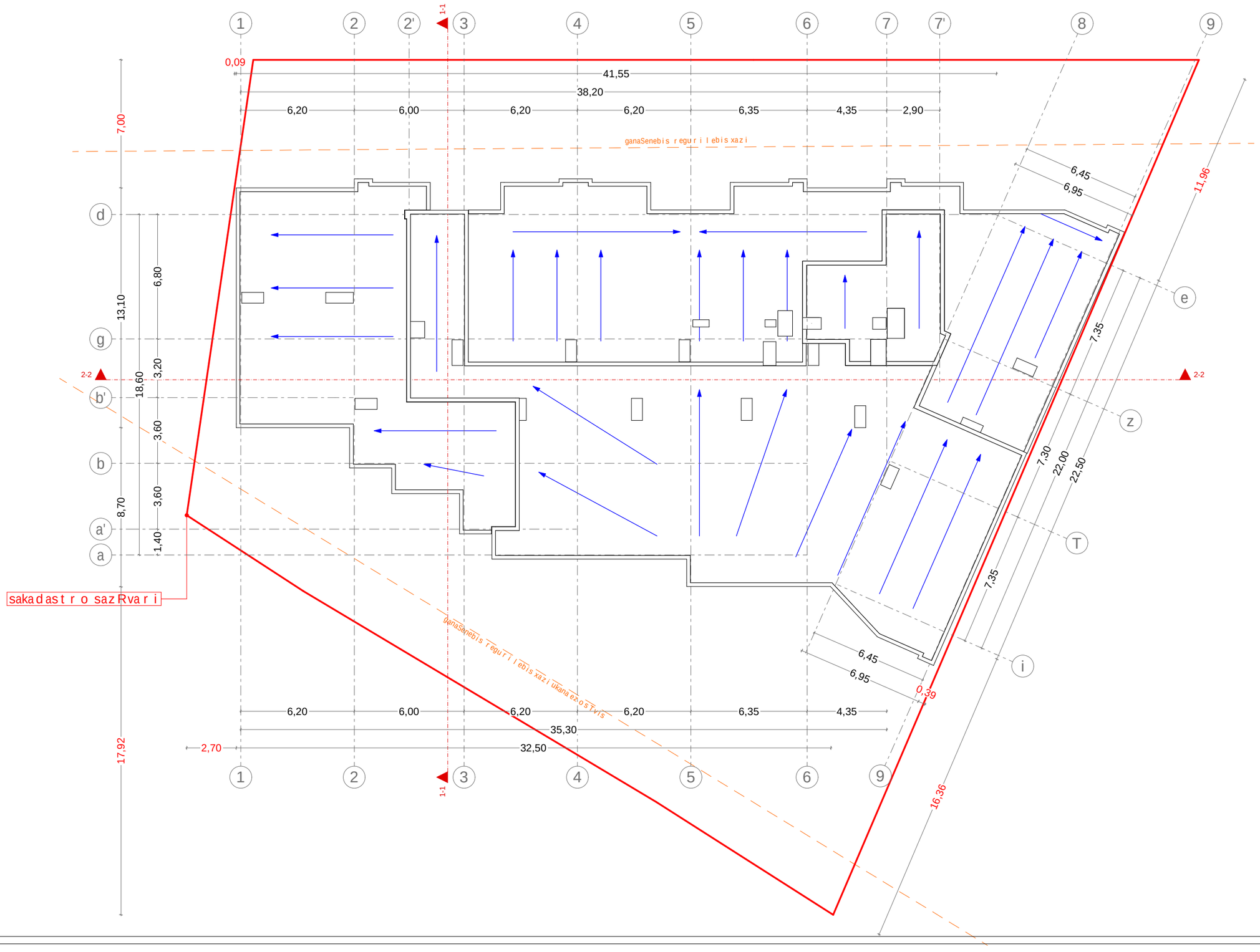

xe l Sekruleba #

pirobiTi aRniSvnebi

- a — RerZis xazi
- sakadastro sazRvari
- Wrilis xazi
- blokis kedeli
- blokis kedeli binebis gamyofi
- gZlierebuli betonis kedeli-sveti
- gaTboba kondicirebis adgili
- misawvdomi svla gezi
- gasasvlelamde misadgomi manZili
- sc-2 / d.d.3 — dakavebulobis jgufi (qvejgufi) / dakavebulobis datvirTva
- b. #4 | 56.8 / 43.6 | 13.2 — saerTo farTi / sazafxulo faraTi
- farTobi Sida konturze
- bina #
- Riobi filaSi
- kedlis cecxlmedegoba (erTsaaTiani)
- kedlis cecxlmedegoba (orsaaTiani)
- sadarbazo
- grunti
- mwvane safari
- cxauri tipis mopirkeTeba (gamWoli)
- struqturuli zedapiris aRniSvana
- CrdiloeTis aRniSvna

	simbolos saxelwodeba
	saxanZro milgari
	saxanZro ganyofilebasTankavSiris sistema
	sagangebo xmovani gangaSis sakomunikacio sistema
	xelis cecxlmaqri
	saxanZro-samaSvelo sampaxuris mier gamosayenebeli misaerTebeli-hidranti
	kvamlis avtomaturiaRmomCeni
	kvamlzemo reagiremauwyebeli
	avtosaSxefi
	saxanZro gangaSisxeliTsamarTvaikolofi
	gasasvleli

SeniSvna

1. Senobis monoliTuri kolonebis, rigelebis raodenoba da konfiguracia SeiZleba Seicvalos Senobis gabaritebis da vizualis ucvlelad konstruqtoris noTxovnis safuZvelze
2. proeqtSi naCvenebi reliefis konfiguracia SeiZleba Seicvalos nciredi T
3. Senobis gare da Sida kibis safexurebis raodenoba SeiZleba Seicvalos
4. vitraJebis karisa da sxva Riobebis noZravi frTebis mimarTleba da raodenoba SeiZleba iyos sxvadasxva. Sesabamisad SeiZleba Seicvalos profilis sisqe.

S.p.s. "ai maqs +"		
Tanamdeboba	gvari	xelmowera
direqtori	d. SavTvalaZe	
arqiteqtori	i. xavTasi	
daamuSava	d. munjiSvili	

damkveTi:	levan gobejiSvili
proeqtis saxelwodeba:	mravalbiniani sacxovrebeli saxli
misamarTi:	q. Tbilisi, emzar sulaqveliZis quCa #3 s/k 01.17.07.031.048

masStabi	naxazis dasaxeleba
1:100	saxuravis gegma

stadia	TariRi	formati
arq. nawili	26/12/2018	A1

koeficientebis saangariSo kroki

1)104.8
2)801.0
3)801.0
4)801.0
5)801.0
6)801.0
7)801.0
8)801.0
9)801.0
10)380.3
11)23.3

sazafxulo farTi
559.8 / 3 = 186.6

7103 / 1686 =4.21

k2 = 4.2

k2 saangariSo kroki

gegma +0.00
k2=104.8



gegma +3.00; +6.20; +9.40; +12.60; +15.80; +19.00; +22.20; +25.40 niSnulze
k2=801.0
sazafxulo farTi 67.4

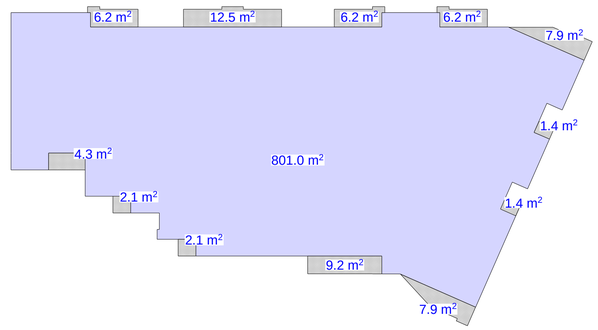

gegma +28.60; niSnulze
k2=380.3
sazafxulo farTi 20.6

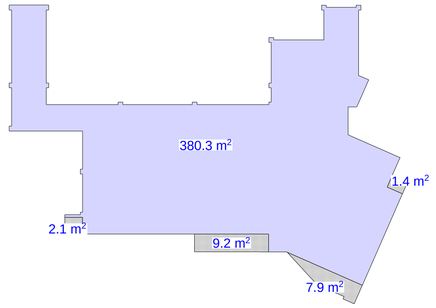

gegma +31.80; niSnulze
k2=46.6 / 2 = 23.3



moSeneba

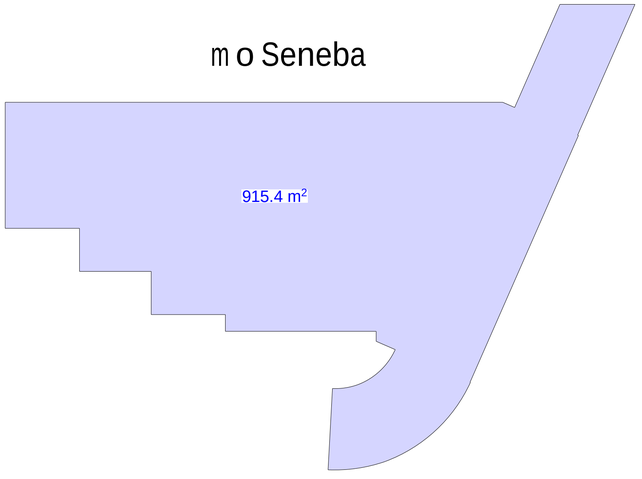

k1 saangariSo kroki

k1 = 781.2 / 1686.0 kv.m = 0.46

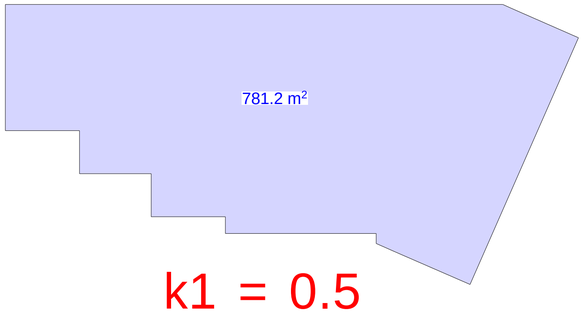

k1 = 0.5

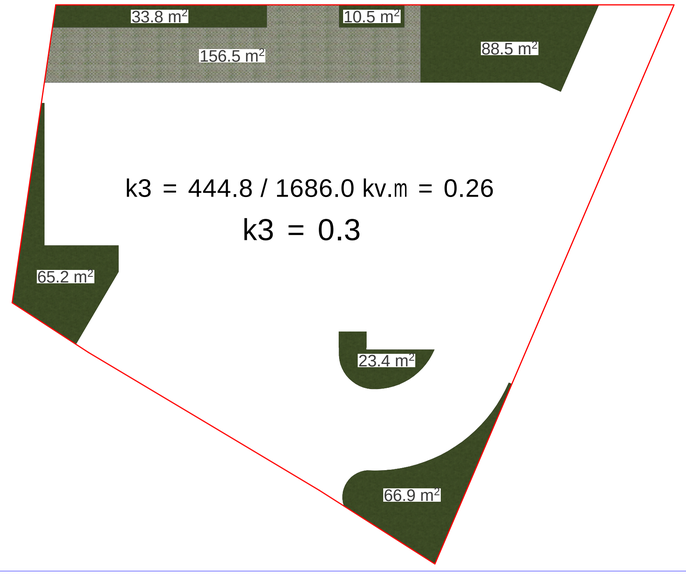

xelSekruleba #

pirobiTi aRniSvnebi

a — RerZis xazi
sakadastro sazRvari
Wrilis xazi
blokis kedeli
blokis kedeli binebis gamyofi
gZlierebuli betonis kedeli-sveti
gaTboba kondicirebis adgili
misawvdomi svlagezi
gasasvlelamde misadgomi manZili
sc-2 — dakavebulobis jgufi (qvejgufi)
d.d.3 — dakavebulobis datvirTva
b. #4 56.8 — saerTo farTi
43.6 13.2 — sazafxulo faraTi
farTobi Sida konturze
bina #
RiobifilaSi
kedlis cecxlmedegoba (erTsaaTiani)
kedlis cecxlmedegoba (orsaaTiani)
sadarbazo
grunti
mwvane safari
cxauri tipis mopirkeTeba (gamWoli)
struqturuli zedapiris aRniSvna
CrdiloeTis aRniSvna

	simbolos saxelwodeba
	saxanZro milgari
	saxanZro ganyofilebasTankavSiris sistema
	sagangebo xmovani gangaSis sakomunikacio sistema
	xelis cecxlmari
	saxanZro-sanaSvelo samsaxuris mier gamoyenebeli misaerTebeli - hidranti
	kvamlis avtomaturiaRmomCeni
	kvamlzemo reagiremauwyebeli
	avtosaSxefi
	saxanZro gangaSisxeliTsamarTvaikolofi
	gasasvleli

SeniSvna

1. Senobis nonoliTuri kolonebis, rigelebis raodenoba da konfiguracia SeiZleba Seicvalos Senobis gabaritebis da vizualis ucvlelad konstruqtoris moTxovnis safuZvelze
2. proeqtSi naCvenebi reliefis konfiguracia SeiZleba Seicvalos mcired iT
3. Senobis gare da Sida kibis safexurebis raodenoba SeiZleba Seicvalos
4. vitraJebis karisa da sxva Riobebis moZravi frTebis minarTuleba da roadoneboa SeiZleba ryos sxvadasxva. Sesabamisad SeiZleba Seicvalos profilis sisqe.

S.p.s. "ai maqs +"

Tanamdeboba	gvari	xelmowera
direqtori	d. SavTvalaZe	
arqiteqtori	i. xavTasi	
daamuSava	d. munjiSvili	

damkveTi:	levan gobejiSvili
proeqtis saxelwodeba:	mravalbiniani sacxovrebeli saxli
misamarTi:	q. Tbilisi, emzar sulaqveliZis quCa #3 s/k 01.17.07.031.048

masStabi	naxazis dasaxeleba
1:100	koeficientebis saangariSo kroki

stadia	TariRi	formati
arq. nawili	17/11/2018	A1