შენობა-ნაგებობის უსაფრთხოების წესებთან შესაბამისობის ანალიზი

გამოყენებული წესები - **„შენობა-ნაგებობის უსაფრთხოების წესები“**

ჩამოთვალეთ შენობის დაკავებულებები და აღწერეთ თითოეული გამოყენება
1. სასაწყობე ჯგუფი სწ-2 (ავტოსადგომი) მიწის პირა I სართულზე (0.00 ნიშნულზე)
2. საცხოვრებელი ჯგუფი სც-2 (საცხოვრებელი ბინები) II სართულიდან XII სართულის ჩათვლით (+3.00 ნიშნულიდან +35.00 ნიშნულის ჩათვლით)

კონსტრუქციის ტიპი:	
განსაზღვრეთ კონსტრუქციის არსებული შენობისთვის: მაგალითი: II-A, II-B, V-A, V-B	
განსაზღვრეთ კონსტრუქციის ტიპი ახალი შენობისთვის: მაგალითი: II-A, II-B, V-A, V-B	I-A მიწის დონის ზემოთ
შერეული კონსტრუქციის შემთხვევაში მიუთითეთ ტიპები, რომელიც გამოყენებული იქნება, განსაზღვრეთ ტიპები და მათი მდებარეობა:	

სიმაღლის შეზღუდვები ცხრილი 503 -ის მიხედვით		
დაკავებულობები	**დასაშვები სართულიანობა**	**შემოთავაზებული სართულიანობა**
1. სასაწყობე ჯგუფი სწ-2		1 (მიწისპირა სართული)
2. საცხოვრებელი ჯგუფი სც-2		11 (II სართულიდან XII სართულის ჩათვლით)
	დასაშვები სიმაღლე	**შემოთავაზებული სიმაღლე**
შენობის სიმაღლე =	**48,80 მ.**	**41.00 მ.**
მიწის დონის ზემოთ სართულ(ებ)ის რაოდენობა =	**შეუზღუდავი**	**12**

ფართობის შეზღუდვები ცხრილი 503 -ის მიხედვით		
დაკავებულობები	დასაშვები ფართობი (სართულზე)	შემოთავაზებული ფართობი (სართულზე)
1. სასაწყობე ჯგუფი სწ-2 (1 სართულზე)	შეუზღუდავი	596.6 მ² (-3.00 ნიშნულზე)
2. საცხოვრებელი ჯგუფი სც-2 (2-12 სართული)	შეუზღუდავი	586.0 მ² (0.00 ნიშნულზე)
შემოთავაზებული ფართობების ჯამი =	7042.6 მ²	
სართულების რაოდენობა =	12	
შენობის საერთო ფართობი =	8156.0 მ²	

გარე კედლის ცეცხლმედეგობისა და ღიობისადმი მოთხოვნები ცხრილების 602-ის და 705.8 -ის მიხედვით									
გარე კედელი	ხანძარსაწინააღმდეგო მანძილი (მეტრი)	ცეცხლმედეგობის ხარისხი (საათი)		კედლის ღიობების ფართობი (კედლის %)					
		მოთხოვნილი	გათვალისწინებული	დასაშვები			გათვალისწინებული		
				დაცული	დაუცველი საშხეფებით	დაუცველი	დაცული	დაუცველი საშხეფებით	დაუცველი
ა-დ	6,8 მ.	1	1	შეუზღუდავი	შეუზღუდავი	45%			აკმაყოფილებს
დ-ა	6,3 მ.	1	1	შეუზღუდავი	შეუზღუდავი	45%			აკმაყოფილებს
1-8	29,2 მ.	0	1	შეუზღუდავი	შეუზღუდავი	შეუზღუდავი			აკმაყოფილებს
8-1	16,0 მ.	0	1	შეუზღუდავი	შეუზღუდავი	შეუზღუდავი			აკმაყოფილებს

ხანძრისაგან დაცვის სისტემებისადმი მოთხოვნები							
დაკავებულობები /სივრცეები/გასასვლელი საშუალებები	ავტოსაშხეფი სისტემა	ალტერნატიული ავტომატური ცეცხლსაქრობი სისტემები	სახანძრო განგაშისა, კვამლაღმოჩენი და ცეცხლაღმოჩენი სისტემები	სახანძრო მილდგარების სისტემები	კვამლის საკონტროლო სისტემები	ხელის ცეცხლმაქრები	საავარიო განგაშის სისტემები
1.სასაწყობე ჯგუფი სწ-2 (ავტოსადგომი) იწისპირა 1 სართული 0.00 ნიშნული	ჯ	-	კი	კი	-	კი	
3. საცხოვრებელი ჯგუფი სც-2 II სართულიდან XII სართულის ჩათვლით (+3.00 ნიშნულიდან +35.00 ნიშნულის ჩათვლით)			კი				
კიბის უჯრედი			კი	კი	კი		
ლიფტები					კი (ლიფტების შახტა დაწნევის სისტემით)		
დერეფანი			კი	კი	კი		
სახანძრო-სამაშველო სამსახურის მიერ გამოსაყენებელი მისაერთებლები				კი			
სახანძრო ტუმბოები და წყლის რეზერვუარი				-			

განიავებისადმი მოთხოვნები		
დაკავებულობები/სივრცეები/გასასვლელი საშუალებები	ბუნებრივი განიავება	ხელოვნური განიავება
სასაწყობო ჯგუფი სწ-2 (ავტოსადგომი)	კი	
საცხოვრებელი ჯგუფი სც-2 (ბინები)	კი	კი
კიბის უჯრედი	-	კი
ლიფტები	-	კი
დერეფანი	-	კი

თითოეული სართულიდან გასასვლელი საშუალება									
სართულები	დაკავებულობა და დაკავებულობის დატვირთვის ჯამური მაჩვენებელი	მოთხოვნილი გასასვლელების/გასასვლელთან მისადგომის რაოდენობა	გათვალისწინებული გასასვლელების/გასასვლელთან მისადგომის რაოდენობა და ტიპი	გასასვლელი საშუალებების სიგანე(მეტრი)					
				გზა-კიბეები		დერაფანი,		გასასვლელის გზა-კარი	
				მოთხოვნილი	გათვალისწინებული	მოთხოვნილი	გათვალისწინებული	მოთხოვნილი	გათვალისწინებული
მიწის პირა I სართული	სწ - 2 დ.დ 32	2	2	1.10 მ.	1.20 მ.	1.20მ.	2.30 მ.	82 სმ.	82 სმ.
II - XII სართულის ჩათვლით	სც-2 თითოეული სართულისთვის დ.დ 35 (ჯამური დ.დ. 385)	2	2	1.10 მ.	1.20 მ.	1.20 მ.	1.80 მ.	82 სმ.	82 სმ.

წყალსადენი სისტემის ფიქსირებული მოწყობილობების რაოდენობა ცხრილი 1602.1-ის მიხედვით													
სართულები	დაკავებულობა და დაკავებულობის დატვირთვის ჯამური მაჩვენებელი	ფიქსირებული მოწყობილობები(ცალი)											
		უნიტაზი		ტუალეტის ხელსაბანები		აბაზანა/შხაპი		სასმელი წყლის ფანტანი		სამომსახურეო ნიჟარა		სამზარეულოს ნიჟარა	
		მოთხოვნილი	გათვალისწინებული	მოთხოვნილი	გათვალისწინებული	მოთხოვნილი	გათვალისწინებული	მოთხოვნილი	გათვალისწინებული	მოთხოვნილი	გათვალისწინებული	მოთხოვნილი	გათვალისწინებული
მიწის ქვეშა სართული (ავტოსადგომი)	სწ-2 დ.დ- 32	0	0	0	0	0	0	0	0	0	0	0	0

წყალსადენი სისტემის ფიქსირებული მოწყობილობების რაოდენობა-საცხოვრებელი ჯგუფი სც-2 ქვეჯგუფები ცხრილი 1602.1-ის მიხედვით											
სართულები	საცხოვრებელი ერთეულები	ფიქსირებული მოწყობილობები									
		უნიტაზი (ერთ საცხოვრებელ ერთეულზე)		ტუალეტის ხელსაბანები (ერთ საცხოვრებელ ერთეულზე)		აბაზანა/შხაპი (ერთ საცხოვრებელ ერთეულზე)		სამზარეულოს ნიჟარა (ერთ საცხოვრებელ ერთეულზე)		ავტომატური სარეცხი მანქანის მისაერთებელი	
		მოთხოვნილი	წინასწარი გათვალის	მოთხოვნილი	წინასწარი გათვალის	მოთხოვნილი	წინასწარი გათვალის	მოთხოვნილი	წინასწარი გათვალის	მოთხოვნილი	წინასწარი გათვალის
II-XII სართული	ბინები; № 1-121 სც-2 სართულზე დ.დ- **35**	1	1	1	1	1	1	1	1	1	1

გამოყენებული პირობითი აღნიშვნები

	მიწის ნაკვეთის საკადასტრო საზღვარი		სახანძრო ჯარადა
		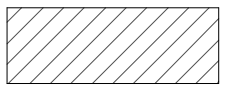	სასაწყობო დანიშნულების ჯგუფი სწ2
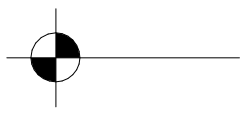	ნიშნული გეგმაზე	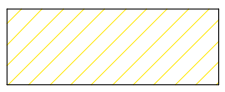	საცხოვრებელი დანიშნულების ჯგუფი სც-2
			შშმ პირის თავშესაფარი
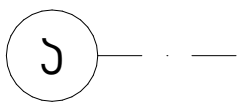	ღერძი		გასასვლელამდე სავალი მაქსიმალური მანძილი
			მისაწვდომი სვლაგეზი
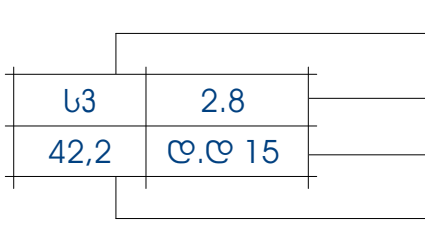	დანიშნულების ჯგუფი დანიშნულების ფაქტორი დანიშნულების დატვირთვა დანიშნულების ფართი		მანძილი სახანძრო მილდგარამდე
		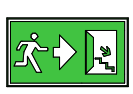	გასასვლელი
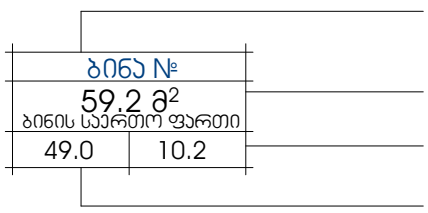	ბინის ნომერი საერთო ფართობი საზაფხულო ფართობი საცხოვრებელი ფართობი		ჩრდილოეთის აღნიშვნის ნიშანი
			ავტომობილის მოძრაობის მიმართულება
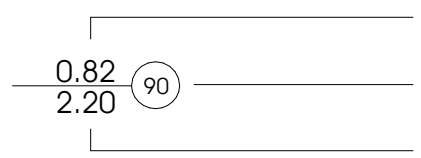	ჯარის თავისუფალი სიგანე ხანძარმედეგობა ჯარის სიმაღლე		საფეხმავლო ბილიკი
			სახანძრო განგაშის ხელით სამართავი სისტემა
	ქედლის ცეცხლმედეგობა (ერთსათიანი)		მხედველობითი განგაში
	ქედლის ცეცხლმედეგობა (ორსათიანი)		სახანძრო მილდგარი
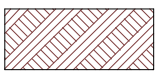	გრუნტი		ხელის ცეცხლმაქრი
	ღიობი ფილაში		ჯვამლზე მორეაგირე მაუწყებელი
	წყლის დასალევი შადრევანი		ავტოსაშხეფი
	სახანძრო მისაერთებელი		ჯვამლაღმომჩენი
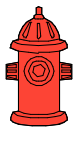	ჰიდრანტი	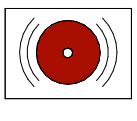	საგანგებო ხმოვანი განგაშის საჯომუნიკაციო სისტემა

ტექნიკურ-ეკონომიკური მაჩვენებლები:

ᲡᲘᲑᲘᲡ ᲣᲛᲪᲠᲔᲓᲘᲡ ᲤᲐᲠᲗᲘ - 25.9 ᲙᲕ.Მ

ᲐᲕᲢᲝᲡᲐᲓᲒᲝᲛᲘᲡ ᲤᲐᲠᲗᲘ - 1127.6 ᲙᲕ.Მ

(658.4 ᲙᲕ.Მ ᲒᲐᲓᲐᲮᲣᲠᲣᲚᲘ ᲜᲐᲬᲘᲚᲘ, 469.2 ᲦᲘᲐ ᲐᲕᲢᲝᲡᲐᲓᲒᲝᲛᲔᲑᲘᲡ ᲤᲐᲠᲗᲘ)

ავტოსადგომი №1 - 13.8 კვ.მ	ავტოსადგომი №16 - 13.8 კვ.მ	ღია ავტოსადგომი №31 - 13.8 კვ.მ	ღია ავტოსადგომი №46 - 13.8 კვ.მ
ავტოსადგომი №2 - 13.8 კვ.მ	ავტოსადგომი №17 - 13.8 კვ.მ	ღია ავტოსადგომი №32 - 13.8 კვ.მ	ღია ავტოსადგომი №47 - 13.8 კვ.მ
ავტოსადგომი №3 - 13.8 კვ.მ	ღია ავტოსადგომი №18 - 13.8 კვ.მ	ღია ავტოსადგომი №33 - 13.8 კვ.მ	ღია ავტოსადგომი №48 - 13.8 კვ.მ
ავტოსადგომი №4 - 13.8 კვ.მ	ღია ავტოსადგომი №19 - 13.8 კვ.მ	ღია ავტოსადგომი №34 - 13.8 კვ.მ	ღია ავტოსადგომი №49 - 13.8 კვ.მ
ავტოსადგომი №5 - 13.8 კვ.მ	ღია ავტოსადგომი №20 - 13.8 კვ.მ	ღია ავტოსადგომი №35 - 13.8 კვ.მ	ღია ავტოსადგომი №50 - 13.8 კვ.მ
ავტოსადგომი №6 - 13.8 კვ.მ	ღია ავტოსადგომი №21 - 13.8 კვ.მ	ღია ავტოსადგომი №36 - 13.8 კვ.მ	ღია ავტოსადგომი №51 - 13.8 კვ.მ
ავტოსადგომი №7 - 13.8 კვ.მ	ღია ავტოსადგომი №22 - 13.8 კვ.მ	ღია ავტოსადგომი №37 - 13.8 კვ.მ	სავალი ნაწილის ფართი - 423.8 კვ.მ
ავტოსადგომი №8 - 13.8 კვ.მ	ღია ავტოსადგომი №23 - 13.8 კვ.მ	ღია ავტოსადგომი №38 - 13.8 კვ.მ	ჯამში - 1127.6 კვ.მ
ავტოსადგომი №9 - 13.8 კვ.მ	ღია ავტოსადგომი №24 - 13.8 კვ.მ	ღია ავტოსადგომი №39 - 13.8 კვ.მ	
ავტოსადგომი №10 - 13.8 კვ.მ	ღია ავტოსადგომი №25 - 13.8 კვ.მ	ღია ავტოსადგომი №40 - 13.8 კვ.მ	
ავტოსადგომი №11 - 13.8 კვ.მ	ღია ავტოსადგომი №26 - 13.8 კვ.მ	ღია ავტოსადგომი №41 - 13.8 კვ.მ	
ავტოსადგომი №12 - 13.8 კვ.მ	ღია ავტოსადგომი №27 - 13.8 კვ.მ	ღია ავტოსადგომი №42 - 13.8 კვ.მ	
ავტოსადგომი №13 - 13.8 კვ.მ	ღია ავტოსადგომი №28 - 13.8 კვ.მ	ღია ავტოსადგომი №43 - 13.8 კვ.მ	
ავტოსადგომი №14 - 13.8 კვ.მ	ღია ავტოსადგომი №29 - 13.8 კვ.მ	ღია ავტოსადგომი №44 - 13.8 კვ.მ	
ავტოსადგომი №15 - 13.8 კვ.მ	ღია ავტოსადგომი №30 - 13.8 კვ.მ	ღია ავტოსადგომი №45 - 13.8 კვ.მ	

№	შენიშვნები

მრავალბინიანი საცხოვრებელი სახლი

ობიექტის მისამართი:
ქ. თბილისი, ჩოლოყაშვილის ქუჩა, II კვარტალი, კორპუსი № 1 მიმდებარედ

ს/კ 01.17.14.003.706

მიწის ნაკვეთის ფართობი =3013.0

არქიტექტორი:
მაცაცო ჯინჭარაშვილი

ნახაზის სახელწოდება

მასშტაბი

ფურცელი

ტექნიკურ-ეკონომიკური მაჩვენებლები:

საცხოვრებელი ფართი - 519,8 კვ.მ

საზაფხულო ფართი - 68.1 კვ.მ

კიბის უჯრედის ფართი - 97.1 კვ.მ



№	შენიშვნები

მრავალბინიანი საცხოვრებელი სახლი

ობიექტის მისამართი:
ქ. თბილისი, ჩოლოყაშვილის ქუჩა, II ჯვარტალი, კორპუსი № 1 მიმდებარედ

ს/კ 01.17.14.003.706

მიწის ნაკვეთის ფართობი =3013.0

არქიტექტორი:
მაცაცო ჯინჯარაშვილი

ნახაზის სახელწოდება

მასშტაბი

ფურცელი

ტექნიკურ-ეკონომიკური მაჩვენებლები:

საცხოვრებელი ფართი - 517.4 კვ.მ

საზაფხულო ფართი - 68.1 კვ.მ

კიბის უჯრედის ფართი - 97.1 კვ.მ



№	შენიშვნები

მრავალბინიანი საცხოვრებელი სახლი

ობიექტის მისამართი:
ქ. თბილისი, ჩოლოყაშვილის ქუჩა, II ჯვარტალი, კორპუსი № 1 მიმდებარედ

ს/კ 01.17.14.003.706

მიწის ნაკვეთის ფართობი =3013.0

არქიტექტორი:
მაცაცო ჯინჭარაშვილი

ნახაზის სახელწოდება

მასშტაბი

ფურცელი

ტექნიკურ-ეკონომიკური მაჩვენებლები:

საცხოვრებელი ფართი - 518.6 კვ.მ

საზაფხულო ფართი - 68.1 კვ.მ

კიბის უჯრედის ფართი - 97.1 კვ.მ



№	შენიშვნები

მრავალბინიანი საცხოვრებელი სახლი

ობიექტის მისამართი:
ქ. თბილისი, ჩოლოყაშვილის ქუჩა, II კვარტალი, კორპუსი № 1 მიმდებარედ

ს/კ 01.17.14.003.706

მიწის ნაკვეთის ფართობი =3013.0

არქიტექტორი:
მაცაცო ჯინჯარაშვილი

ნახაზის სახელწოდება

მასშტაბი

ფურცელი

ტექნიკურ-ეკონომიკური მაჩვენებლები:

საცხოვრებელი ფართი - 517.0 კვ.მ

საზაფხულო ფართი - 68.1 კვ.მ

კიბის უჯრედის ფართი - 97.1 კვ.მ

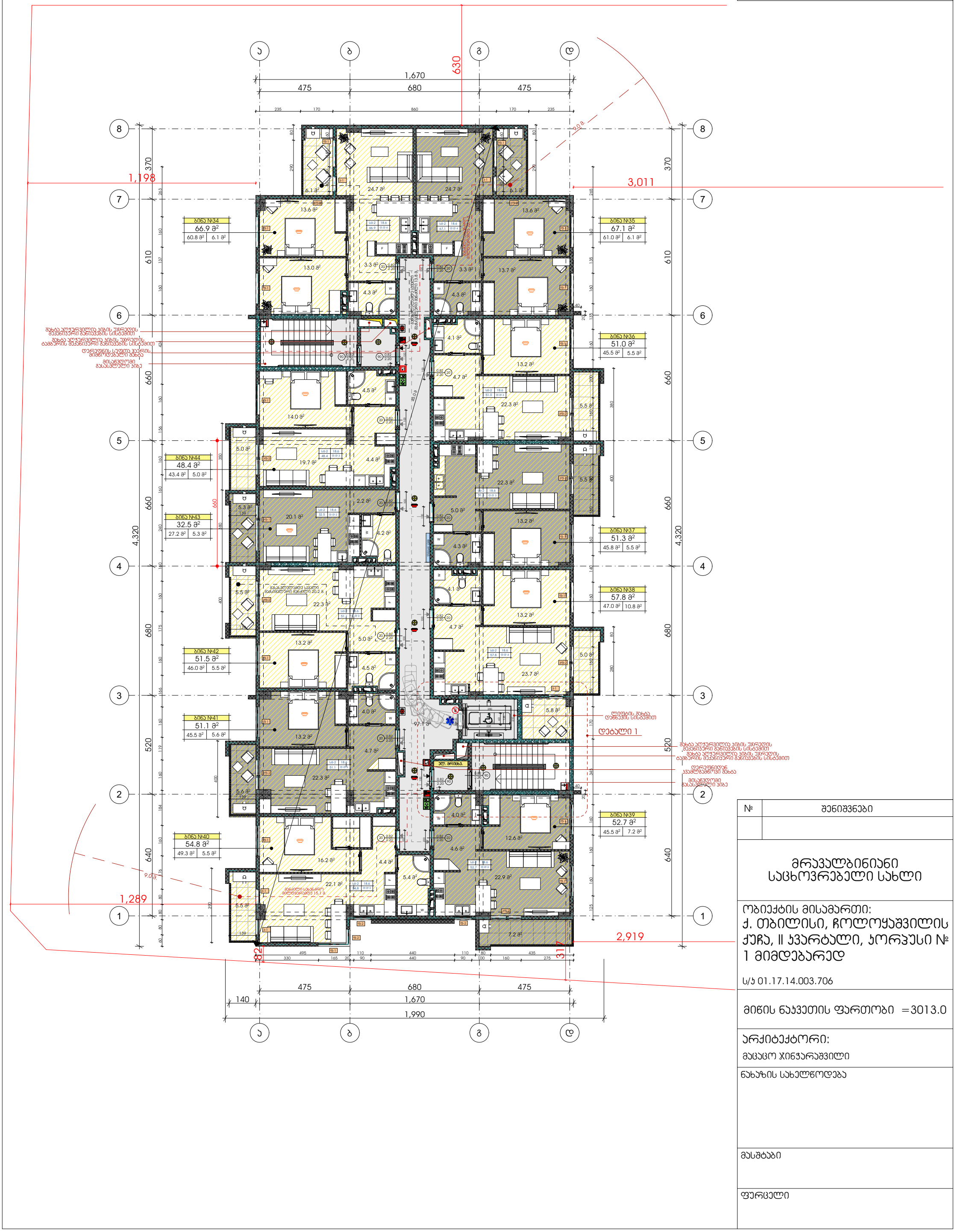

№	შენიშვნები

მრავალბინიანი საცხოვრებელი სახლი

ობიექტის მისამართი:
ქ. თბილისი, ჩოლოყაშვილის ქუჩა, II ჯვარტალი, კორპუსი № 1 მიმდებარედ

ს/კ 01.17.14.003.706

მიწის ნაკვეთის ფართობი =3013.0

არქიტექტორი:
მაცაცო ჯინჭარაშვილი

ნახაზის სახელწოდება

მასშტაბი

ფურცელი

ტექნიკურ-ეკონომიკური მაჩვენებლები:

საცხოვრებელი ფართი - 518.3 კვ.მ

საზაფხულო ფართი - 68.1 კვ.მ

კიბის უჯრედის ფართი - 97.1 კვ.მ



№	შენიშვნები

მრავალბინიანი საცხოვრებელი სახლი

ობიექტის მისამართი:
ქ. თბილისი, ჩოლოყაშვილის ქუჩა, II ჯვარტალი, კორპუსი № 1 მიმდებარედ

ს/კ 01.17.14.003.706

მიწის ნაკვეთის ფართობი =3013.0

არქიტექტორი:
მაცაცო ჯინჭარაშვილი

ნახაზის სახელწოდება

მასშტაბი

ფურცელი

ტექნიკურ-ეკონომიკური მაჩვენებლები:

საცხოვრებელი ფართი - 519.9 კვ.მ

საზაფხულო ფართი - 68.1 კვ.მ

კიბის უჯრედის ფართი - 97.1 კვ.მ



№	შენიშვნები

მრავალბინიანი საცხოვრებელი სახლი

ობიექტის მისამართი:
ქ. თბილისი, ჩოლოყაშვილის ქუჩა, II კვარტალი, კორპუსი № 1 მიმდებარედ

ს/კ 01.17.14.003.706

მიწის ნაკვეთის ფართობი =3013.0

არქიტექტორი:
მაცაცო ჯინჭარაშვილი

ნახაზის სახელწოდება

მასშტაბი

ფურცელი

ტექნიკურ-ეკონომიკური მაჩვენებლები:

საცხოვრებელი ფართი - 517.0 კვ.მ

საზაფხულო ფართი - 68.1 კვ.მ

კიბის უჯრედის ფართი - 97.1 კვ.მ



№	შენიშვნები

მრავალბინიანი საცხოვრებელი სახლი

ობიექტის მისამართი:
ქ. თბილისი, ჩოლოყაშვილის ქუჩა, II კვარტალი, კორპუსი № 1 მიმდებარედ

ს/კ 01.17.14.003.706

მიწის ნაკვეთის ფართობი =3013.0

არქიტექტორი:
მაცაცო ჯინჭარაშვილი

ნახაზის სახელწოდება

მასშტაბი

ფურცელი

ტექნიკურ-ეკონომიკური მაჩვენებლები:

საცხოვრებელი ფართი - 518.3 კვ.მ

საზაფხულო ფართი - 68.1 კვ.მ

კიბის უჯრედის ფართი - 97.1 კვ.მ



№	შენიშვნები

მრავალბინიანი საცხოვრებელი სახლი

ობიექტის მისამართი:
ქ. თბილისი, ჩოლოყაშვილის ქუჩა, II კვარტალი, კორპუსი № 1 მიმდებარედ

ს/კ 01.17.14.003.706

მიწის ნაკვეთის ფართობი =3013.0

არქიტექტორი:
მაცაცო ჯინჭარაშვილი

ნახაზის სახელწოდება

მასშტაბი

ფურცელი

ტექნიკურ-ეკონომიკური მაჩვენებლები:

საცხოვრებელი ფართი - 518.7 კვ.მ

საზაფხულო ფართი - 68.1 კვ.მ

კიბის უჯრედის ფართი - 97.1 კვ.მ

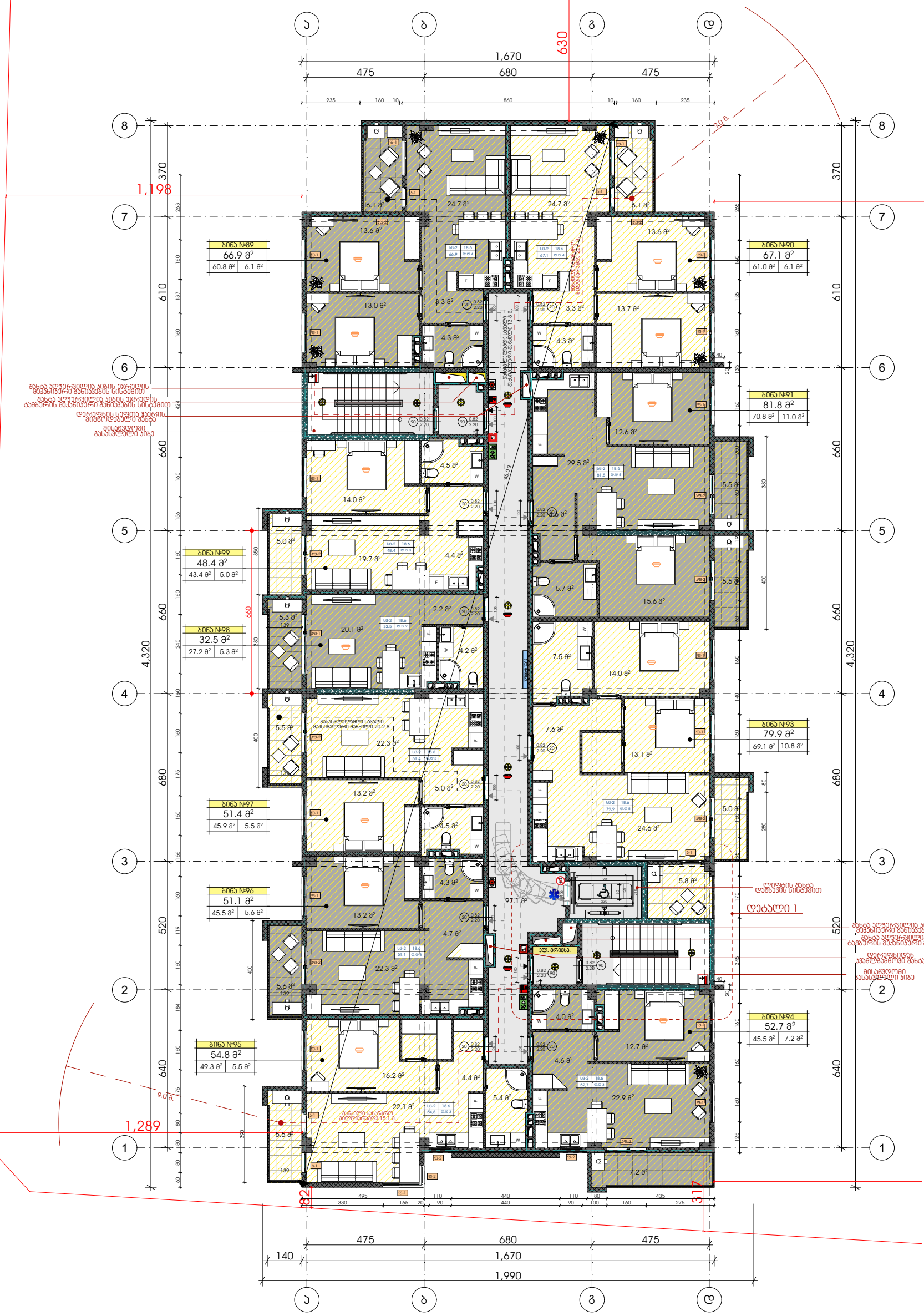

№	შენიშვნები

მრავალბინიანი საცხოვრებელი სახლი

ობიექტის მისამართი:
ქ. თბილისი, ჩოლოყაშვილის ქუჩა, II კვარტალი, კორპუსი № 1 მიმდებარედ

ს/კ 01.17.14.003.706

მიწის ნაკვეთის ფართობი =3013.0

არქიტექტორი:
მაცაცო ჯინჭარაშვილი

ნახაზის სახელწოდება

მასშტაბი

ფურცელი

ტექნიკურ-ეკონომიკური მაჩვენებლები:

საცხოვრებელი ფართი - 517.2 კვ.მ

საზაფხულო ფართი - 68.1 კვ.მ

კიბის უჯრედის ფართი - 97.1 კვ.მ



№	შენიშვნები

მრავალბინიანი საცხოვრებელი სახლი

ობიექტის მისამართი:
ქ. თბილისი, ჩოლოყაშვილის ქუჩა, II ჯვარტალი, კორპუსი № 1 მიმდებარედ

ს/კ 01.17.14.003.706

მიწის ნაკვეთის ფართობი =3013.0

არქიტექტორი:
მაცაცო ჯინჭარაშვილი

ნახაზის სახელწოდება

მასშტაბი

ფურცელი

ტექნიკურ-ეკონომიკური მაჩვენებლები:

საცხოვრებელი ფართი - 518.5 კვ.მ

საზაფხულო ფართი - 68.1 კვ.მ

კიბის უჯრედის ფართი - 97.1 კვ.მ



№	შენიშვნები

მრავალბინიანი საცხოვრებელი სახლი

ობიექტის მისამართი:
ქ. თბილისი, ჩოლოყაშვილის ქუჩა, II ჯვარტალი, კორპუსი № 1 მიმდებარედ

ს/კ 01.17.14.003.706

მიწის ნაკვეთის ფართობი =3013.0

არქიტექტორი:
მაცაცო ჯინჭარაშვილი

ნახაზის სახელწოდება

მასშტაბი

ფურცელი

ტექნიკურ-ეკონომიკური მაჩვენებლები:

ჯიბის უჯრედის ფართი - 19.4 კვ.მ

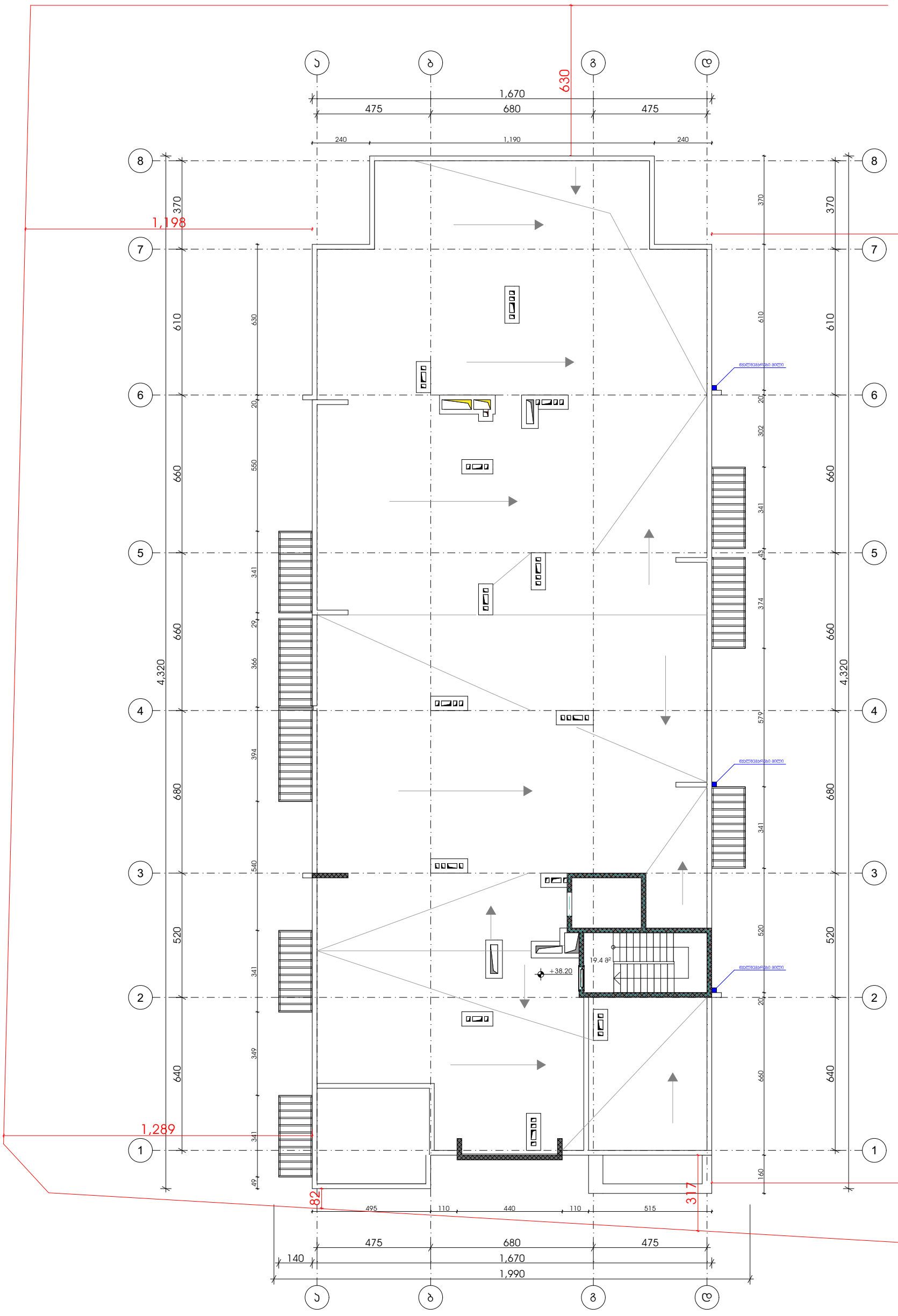

№	შენიშვნები

მრავალბინიანი საცხოვრებელი სახლი

ობიექტის მისამართი:
ქ. თბილისი, ჩოლოყაშვილის ქუჩა, II კვარტალი, კორპუსი № 1 მიმდებარედ

ს/კ 01.17.14.003.706

მიწის ნაკვეთის ფართობი =3013.0

არქიტექტორი:
მაცაცო ჯინჭარაშვილი

ნახაზის სახელწოდება

მასშტაბი

ფურცელი

ტექნიკურ-ეკონომიკური
მაჩვენებლები:

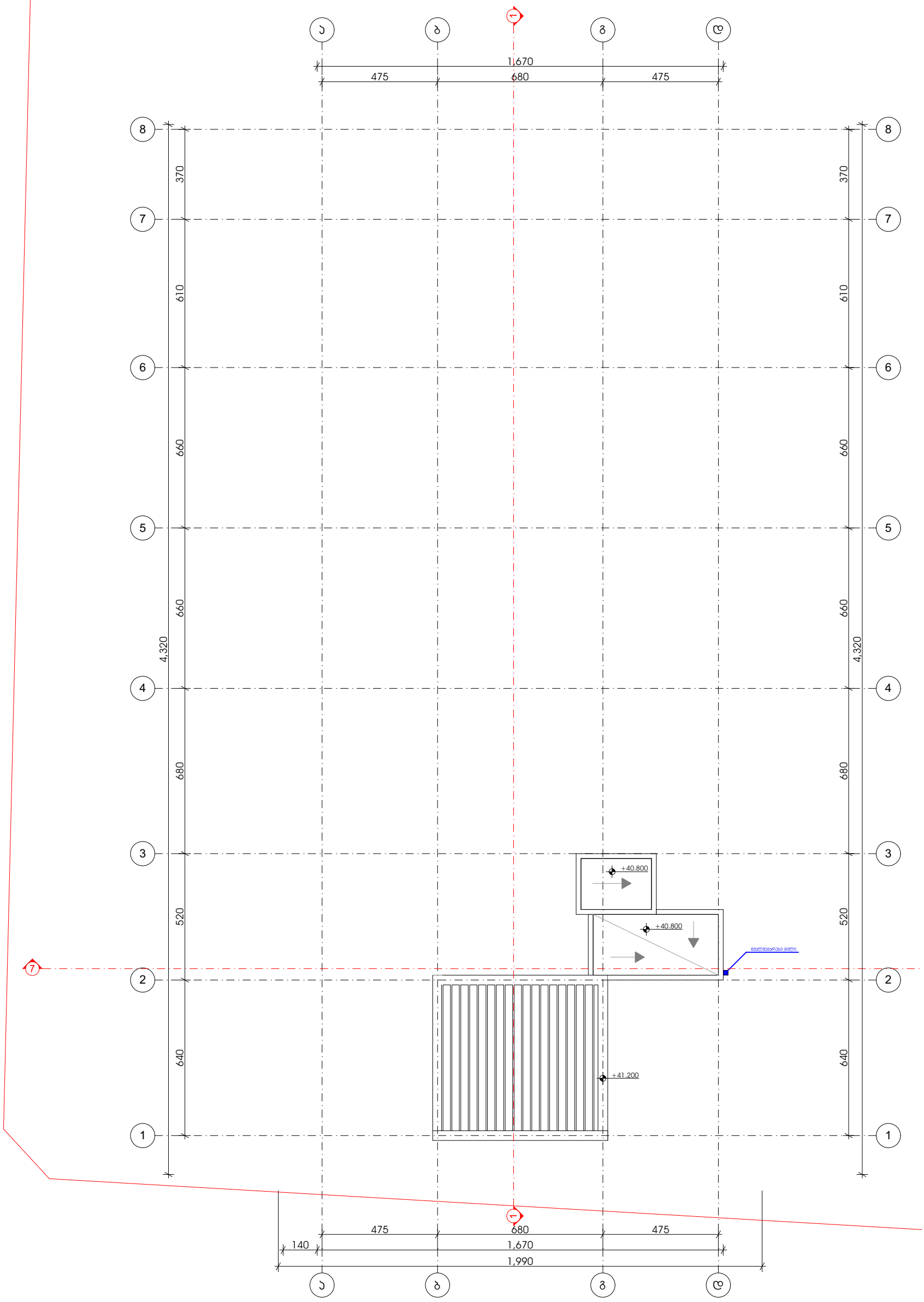

№	შენიშვნები

მრავალბინიანი
საცხოვრებელი სახლი

ობიექტის მისამართი:
ქ. თბილისი, ჩოლოყაშვილის ქუჩა, II ჯვარტალი, კორპუსი № 1 მიმდებარედ

ს/კ 01.17.14.003.706

მიწის ნაკვეთის ფართობი =3013.0

არქიტექტორი:
მაცაცო ჯინჭარაშვილი

ნახაზის სახელწოდება

სახურავის გეგმა
(ჯიბის უჯრედის გადახურვა)

მასშტაბი

ფურცელი დევისიონ

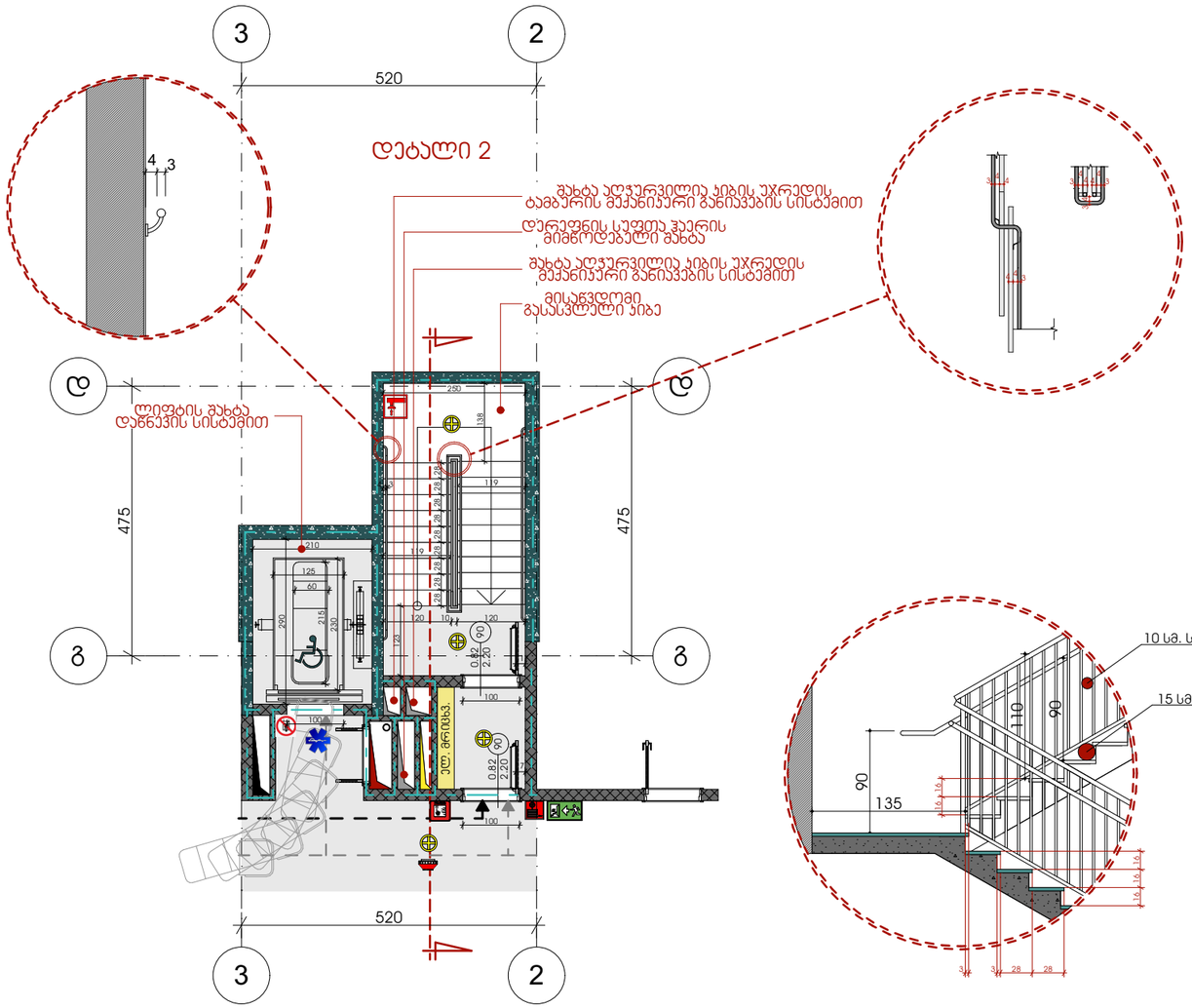

დეტალი 1

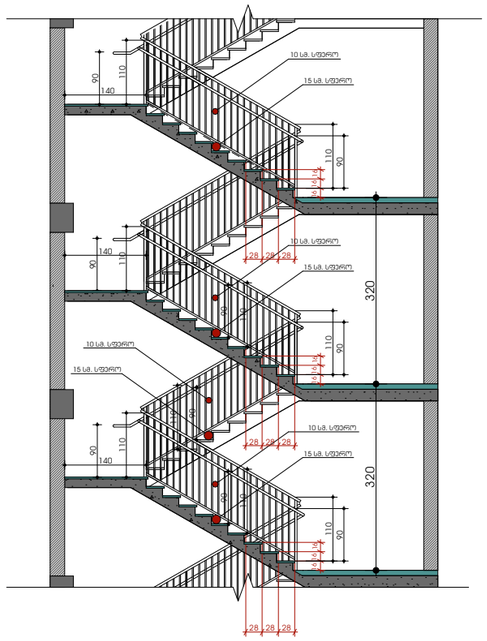

ლითონის მოაჯირი

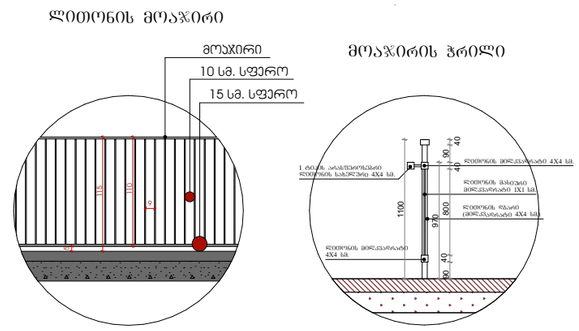

კედლის მოპირკეთება-
დეკორატიული ლესვა-ღებვა

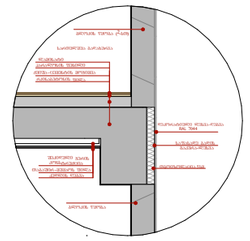

აივანი/ტერასა მოპირკეთება

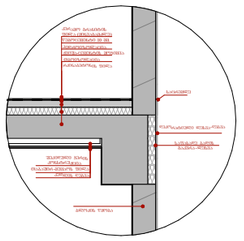

კედლის მოპირკეთება
დეკორატიული აგური

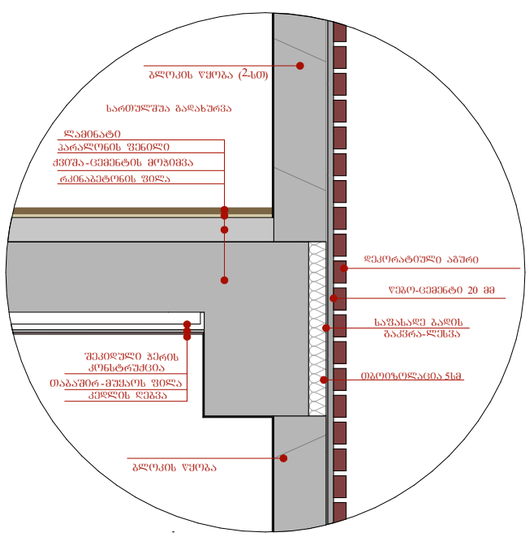

თეთრი ფერის მეტალო-პლასტმასის კარ-ფანჯარა

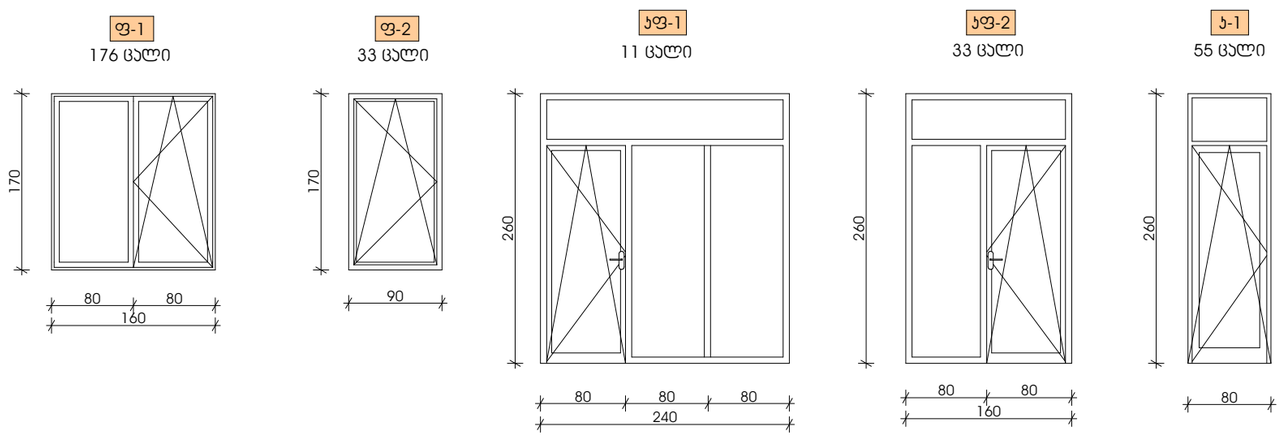

№	შენიშვნები

მრავალბინიანი
საცხოვრებელი სახლი

ობიექტის მისამართი:
ქ. თბილისი, ჩოლოყაშვილის ქუჩა, II ჯვარტალი, კორპუსი № 1 მიმდებარედ

ს/ჯ 01.17.14.003.706

მიწის ნაკვეთის ფართობი =3013.0

არქიტექტორი:
მაცაცო ჯინჭარაშვილი

ნახაზის სახელწოდება
ჯვანქები და სპეციფიკაცია

მასშტაბი

ფერცელი ლევისიონ

ტექნიკურ-ეკონომიკური მაჩვენებლები:

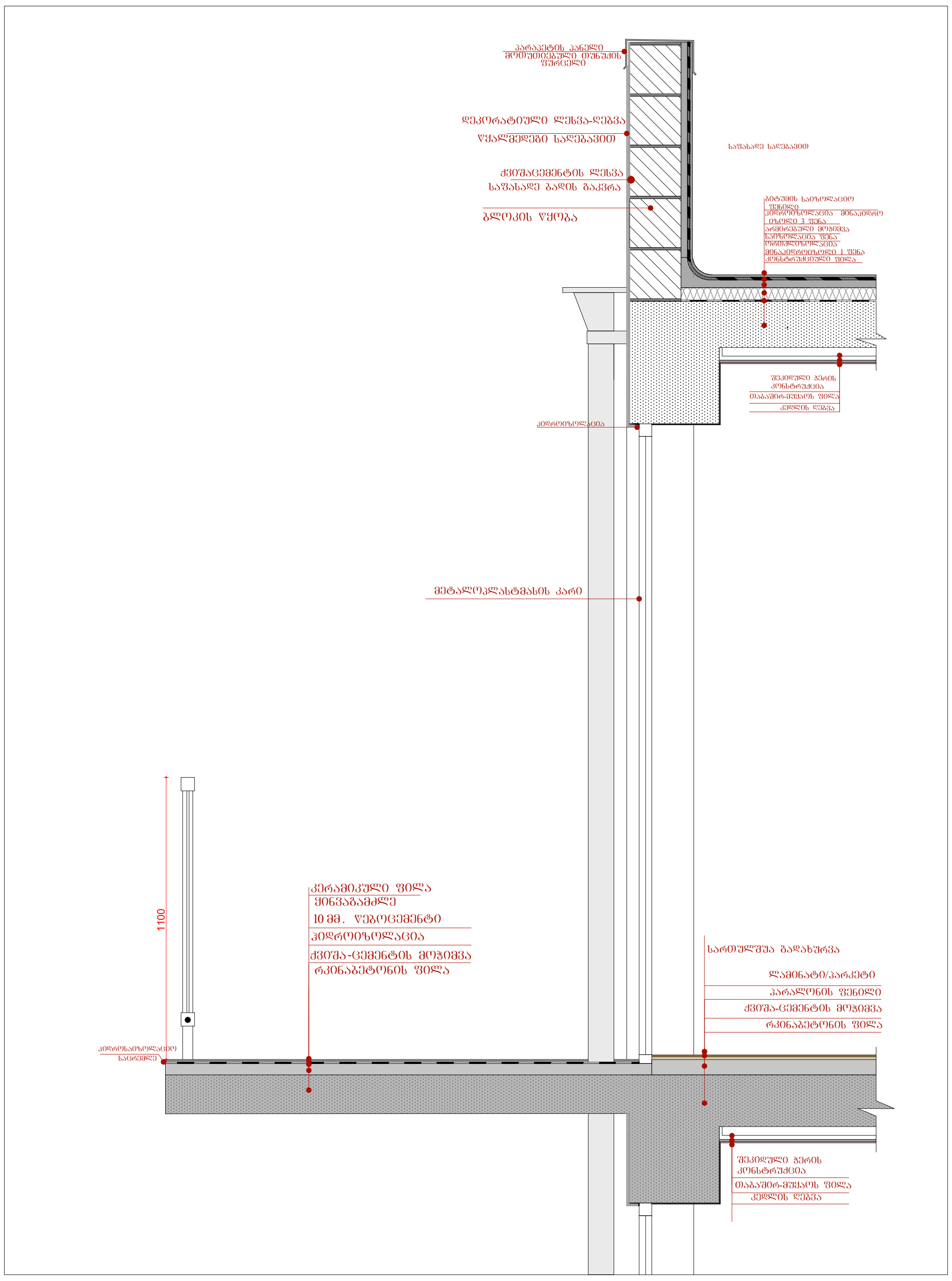

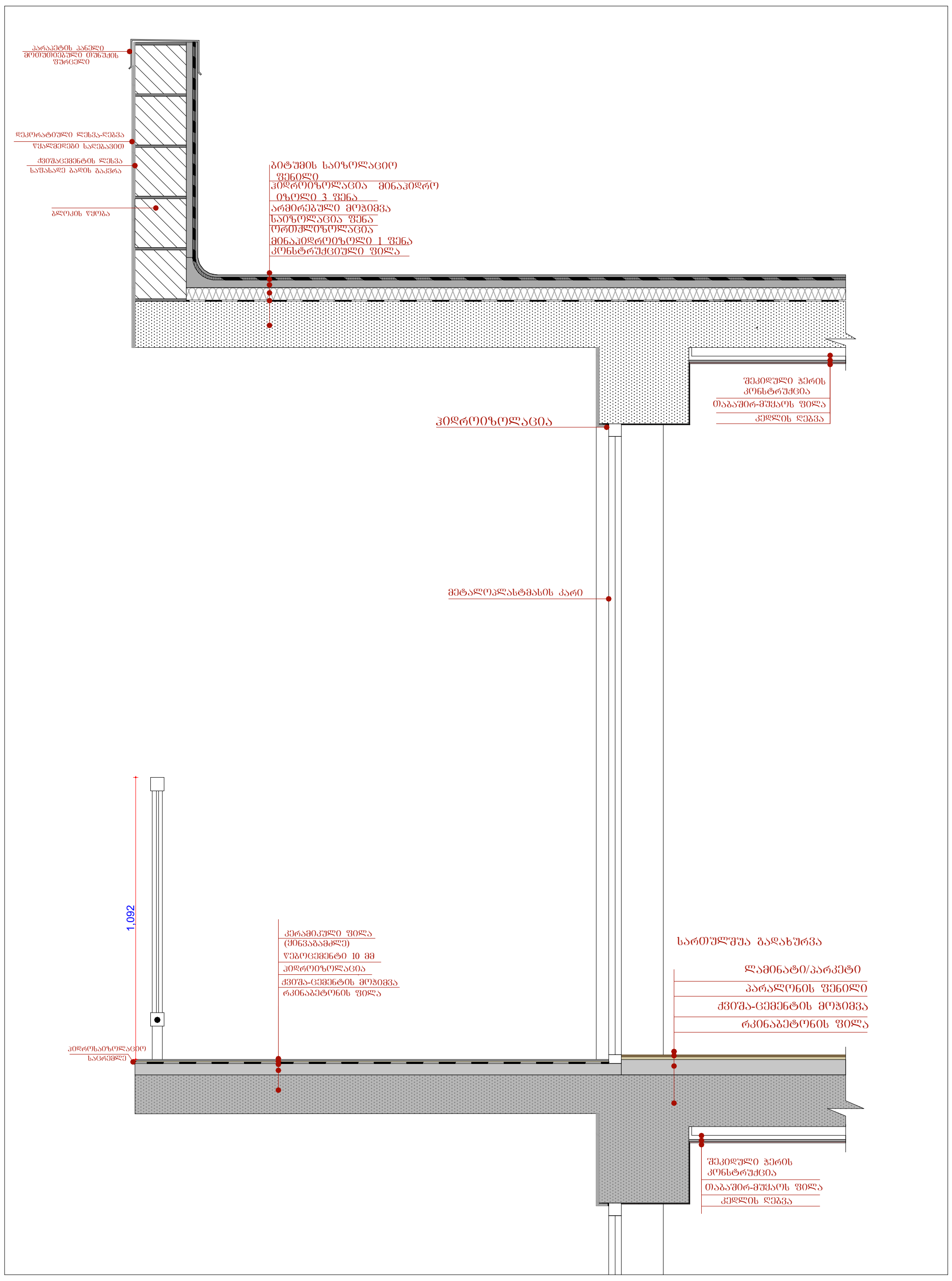

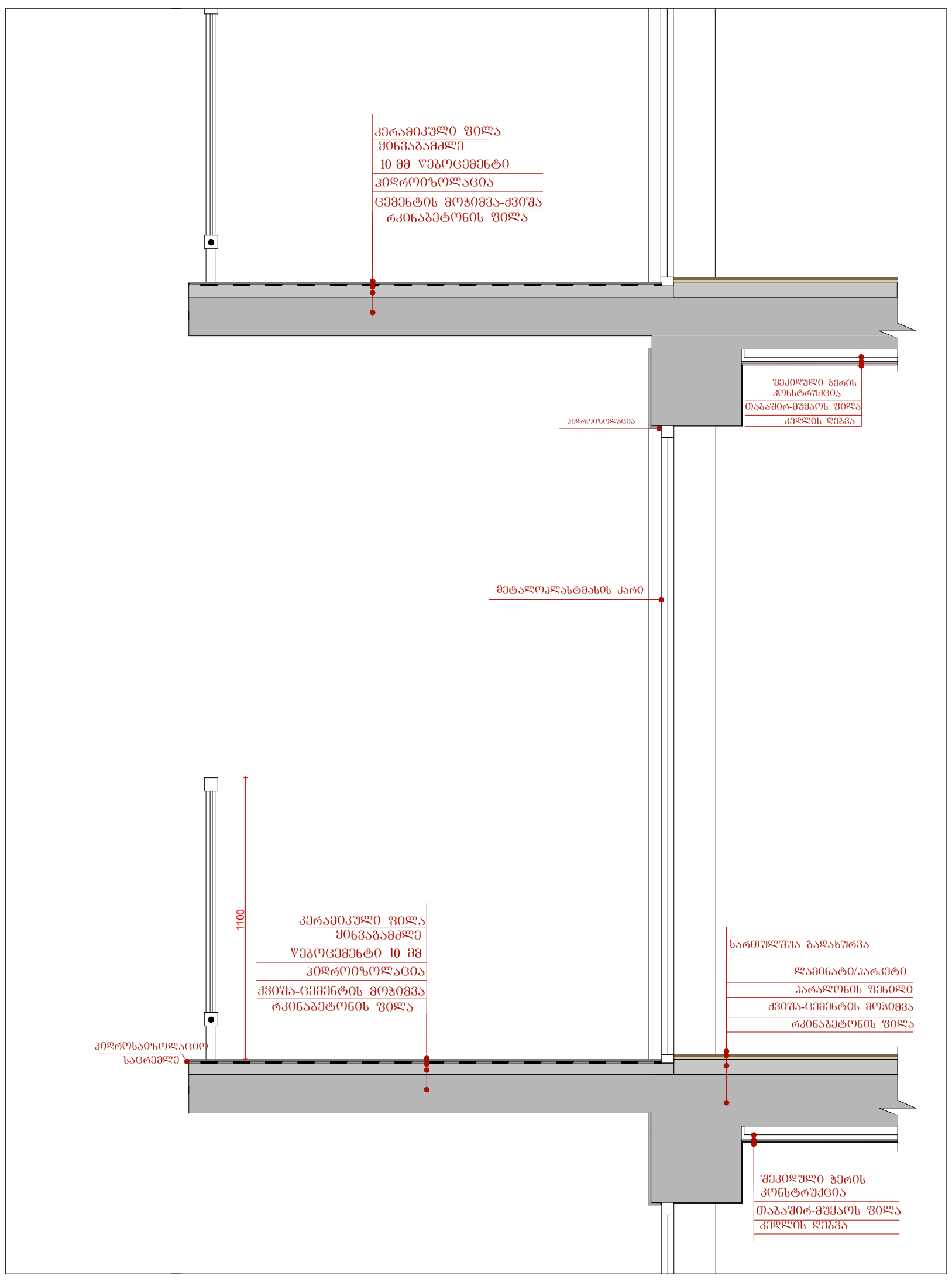

შავი ფერის მეტალო-პლასტმასის კარ-ფანჯარა



№	შენიშვნები

მრავალბინიანი საცხოვრებელი სახლი

ობიექტის მისამართი: ქ. თბილისი, ჩოლოყაშვილის ქუჩა, II კვარტალი, კორპუსი № 1 მიმდებარედ

ს/კ 01.17.14.003.706

მიწის ნაკვეთის ფართობი =3013.0

არქიტექტორი:

მაცაცო ჯინჭარაშვილი

ნახაზის სახელწოდება

სკვანძები

მასშტაბი

ფურცელი ლევისიონ

ვიზუალიზაცია II

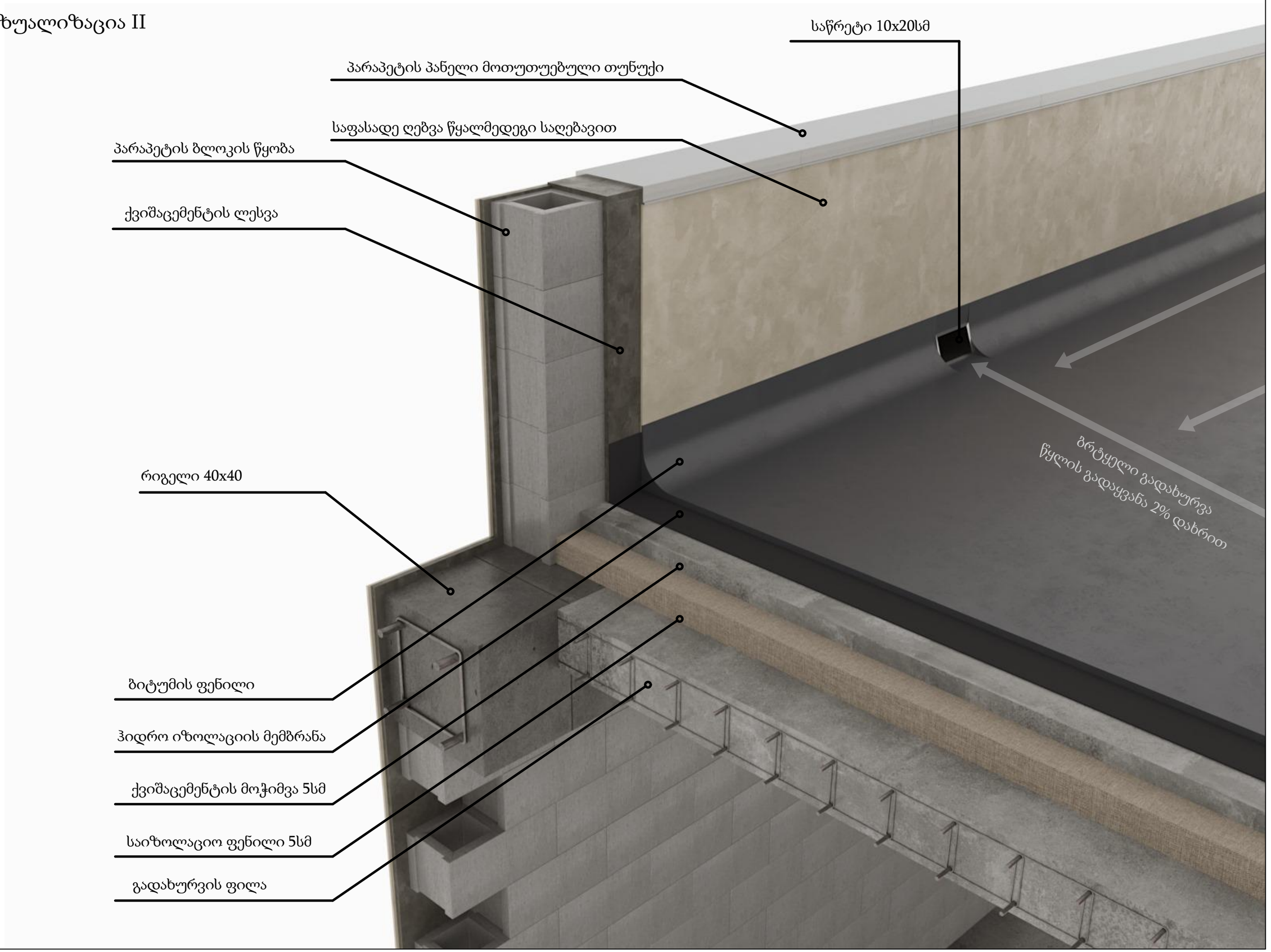

ვიზუალიზაცია I

