არსებული სიტუაცია შორი ხედიდან

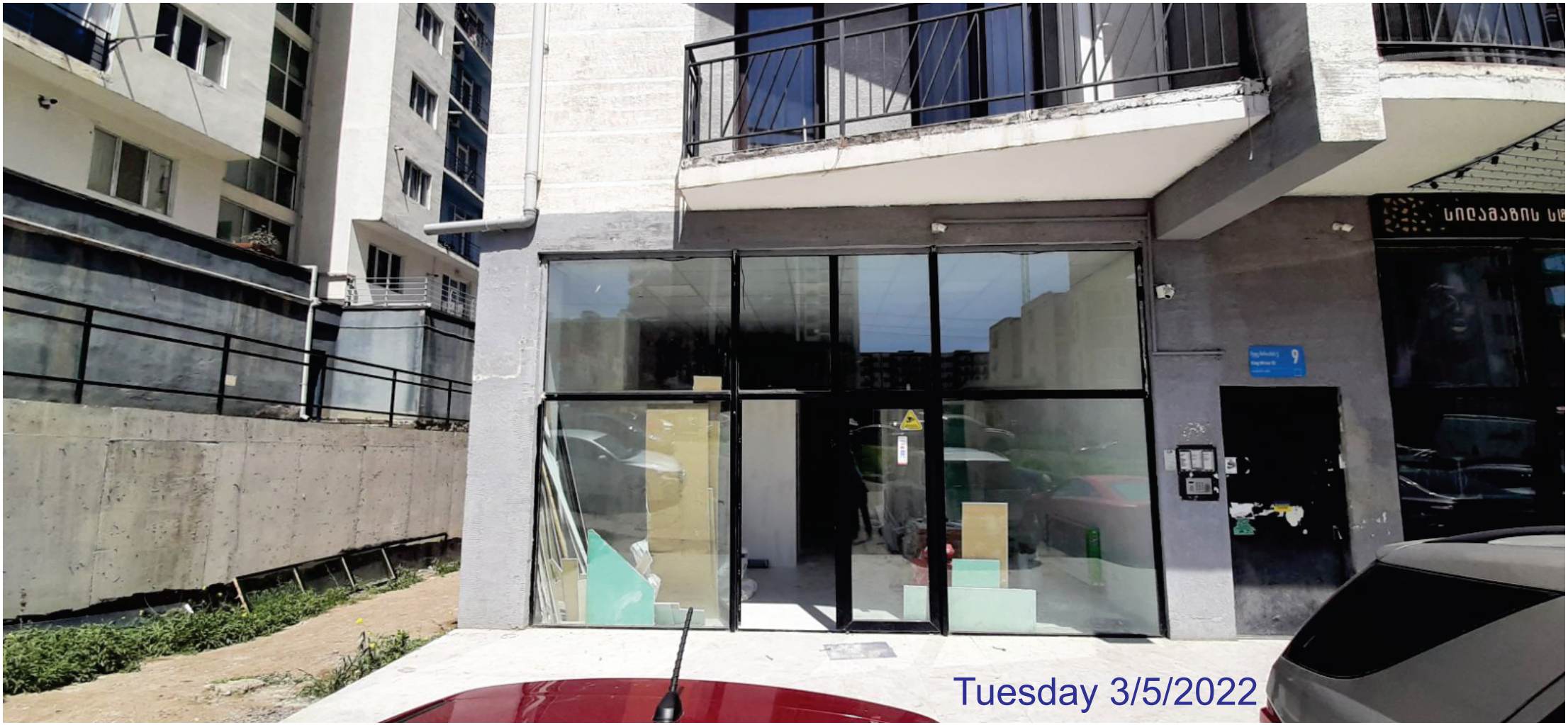

არსებული სიტუაცია ახლო ხედიდან

