I სართულის ბეგმა მ 1:200

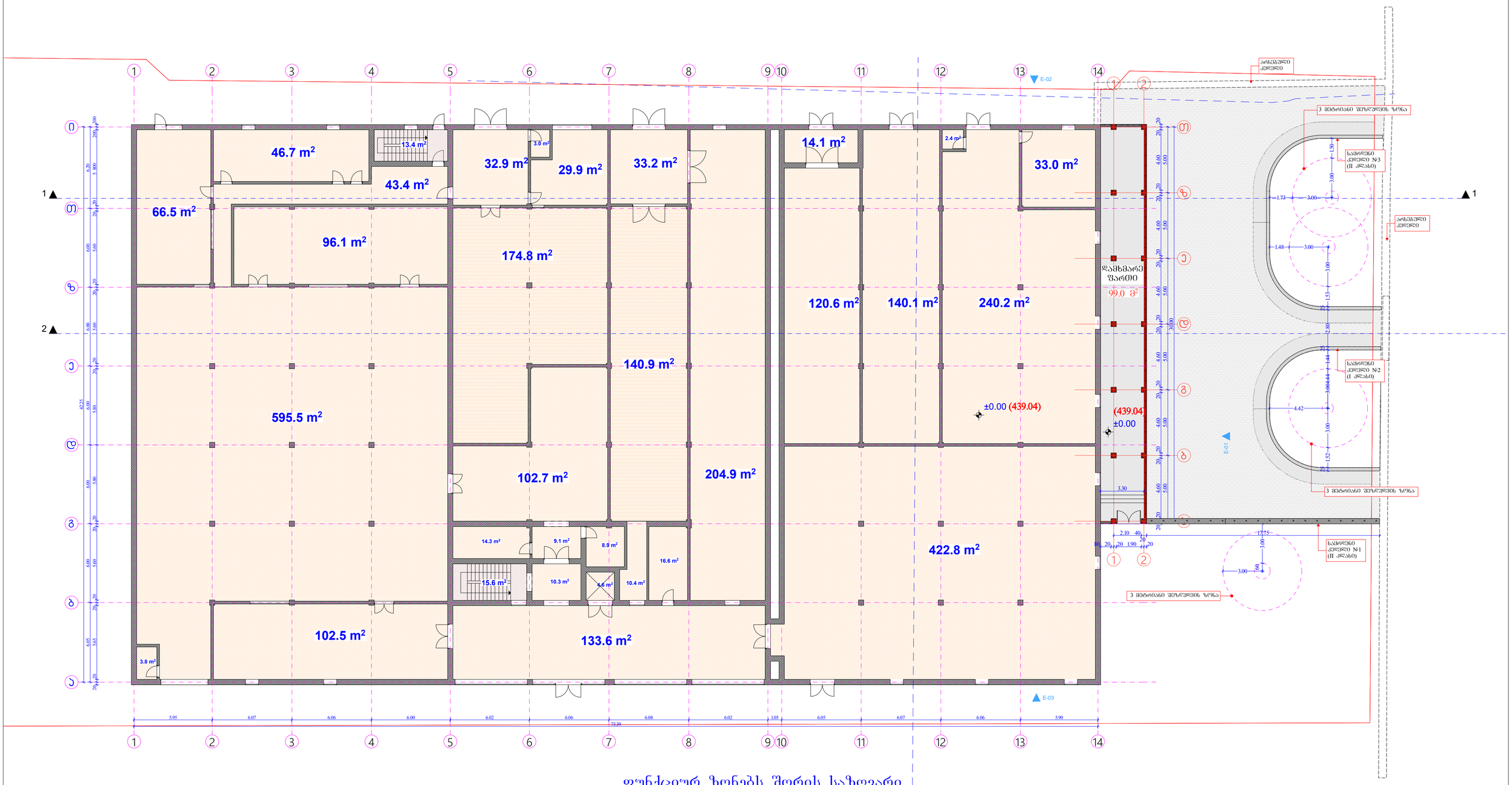

A&D Studio Architecture, Interior Design	სასაწყობე შენობა-ნაგებობაზე ბაქანის მიშენება და ღია ავტოსადგომის მოწყობა; **კორექტირებული პროექტი**		ობიექტი: სს. "სარაჯიშვილი"-ს სასაწყობე შენობა	დირექტორი	მ. ადამია
				მთ.არქიტექტორი	ბ. ლლონტი
	ნახაზი:	საკრიექტო I სართულის ბეგმა	მისამართი: ქალაქი თბილისი, ბამზირი სარაჯიშვილი №4 ს/კ 01.11.04.026.155	არქიტექტორი	ბ. აბულაძე
	მასშტაბი	თარიღი / შურცელი №			
		2022 წელი	დამკვეთი: სს. "სარაჯიშვილი"		

II სართულის გეგმა მ 1:200

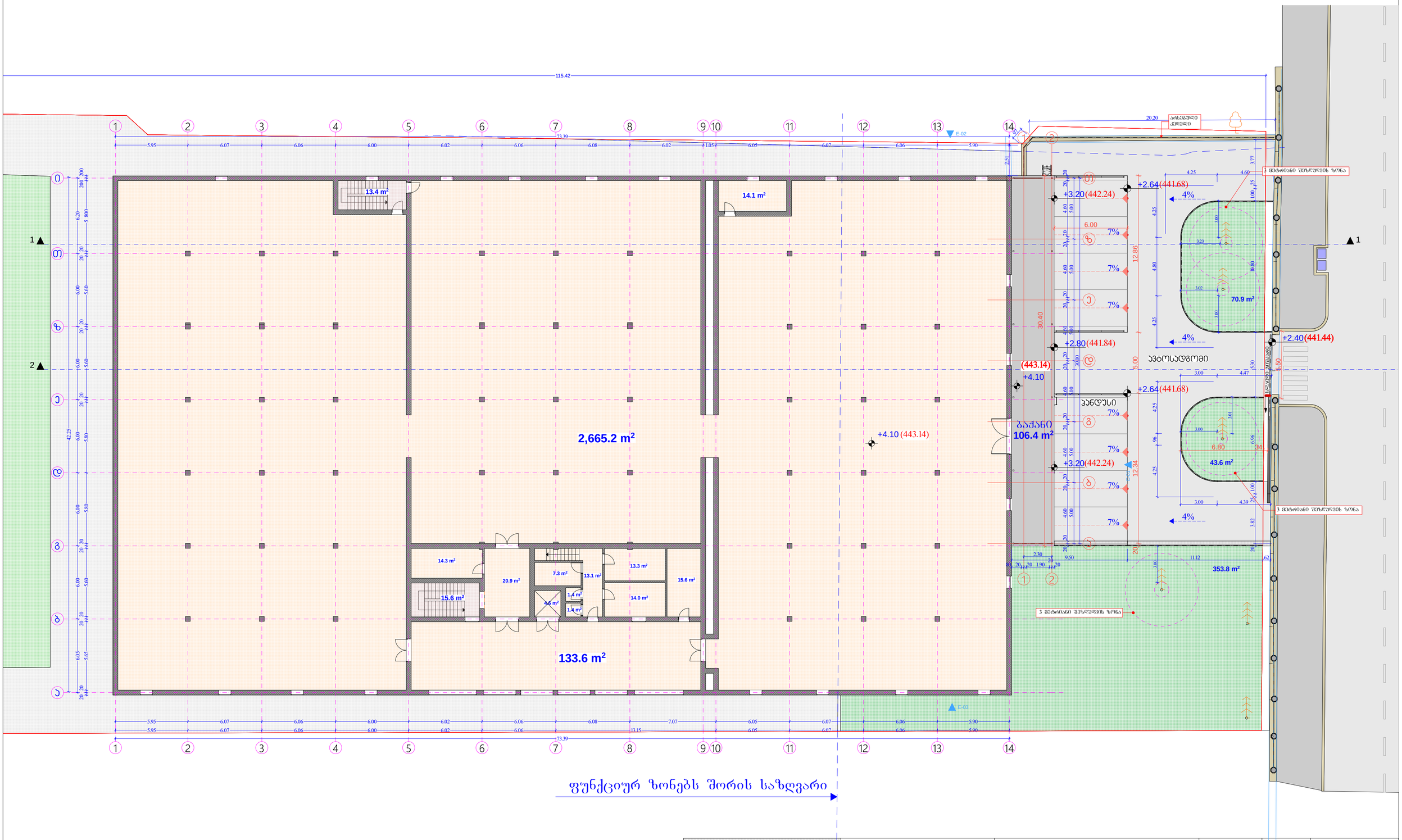

A&D Studio Architecture, Interior Design	სასაწყობე შენობა-ნაგებობაზე ბაძანის მიშენაბა და ღია ავტოსადგომის მოწყობა; **კორექტირებული პროექტი**		ობიექტი: სს. "სარაჯიშვილი"-ს სასაწყობე შენობა		დირექტორი	მ. ადამია
					მთ.არქიტექტორი	ბ. ღლონტი
	ნახაზი:	საკრიექტო I სართულის გეგმა	მისამართი: ქალაქი თბილისი, გამზირი სარაჯიშვილი №4 ს/კ 01.11.04.026.155		არქიტექტორი	ბ. აბულაძე
	მასშტაბი	თარიღი	შურცელი №			
		2022 წელი		დამკვეთი:	სს. "სარაჯიშვილი"	

სახურავის ბეგმა მ 1:200

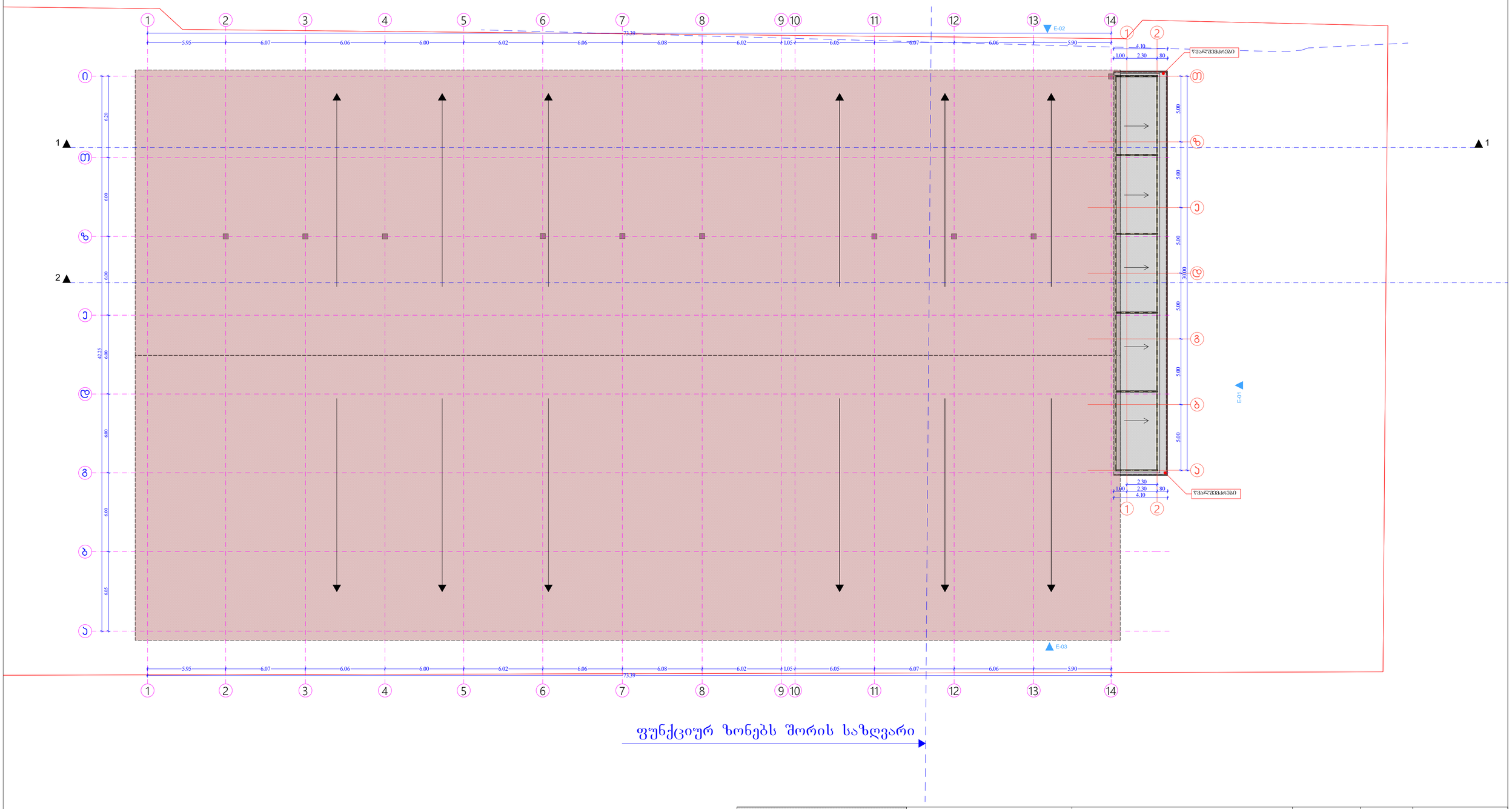

A&D Studio Architecture, Interior Design	სასაწყობე შენობა-ნაგებობაზე ბაძანის მიშენაბა და ღია ავტოსადგომის მოწყობა; **კორექტირებული პროექტი**		ობიექტი: სს. "სარაჯიშვილი"-ს სასაწყობე შენობა	დირექტორი	მ. ადამია	
				მთ.არქიტექტორი	ბ. ღლონტი	
	ნახაზი:	საპროექტო სახურავის ბეგმა	მისამართი: ქალაქი თბილისი, ბამზირი სარაჯიშვილი №4 ს/კ 01.11.04.026.155	არქიტექტორი	ბ. აბულაძე	
	მასშტაბი	თარიღი	ფურცელი №			
		2022 წელი	დამკვეთი: სს. "სარაჯიშვილი"			