შპს "მაგთიკომი"
№ ED-22/04/20-010
20-04-2022 წ.

მაგთიკომი
MAGTICOM

შპს ,,სასწავლო უნივერსიტეტი გეომედი''-ს დირექტორს ქალბატონ მარინა ფირცხალავას

ქალბატონო მარინა,

თქვენი 2022 წლის 12 აპრილის N14/24 წერილის პასუხად გაცნობებთ, რომ წერილზე თანდართული დოკუმენტაციის მიხედვით მოცემულ ტერიტორიაზე (ქ. თბილისი, ს/კ 01.18.06.006.311) და მის მიმდებარედ გადის შპს „მაგთიკომის“ საკომუნიკაციო ინფრასტრუქტურა, რასთან დაკავშირებითაც გიგზავნით სიტუაციურ ნახაზს და მოგახსენებთ, რომ არ ვართ წინააღმდეგი შესრულდეს დაგეგმილი სამუშაოები.

იმ შემთხვევაში თუ მიწის ნაკვეთზე ჩატარდება რაიმე სახის სამშენებლო სამუშაო რაც გამოიწვევს შპს „მაგთიკომის“ საკუთრებაში არსებული საკომუნიკაციო ინფრასტრუქტურის დაზიანებას, პასუხისმგებლობა და მისი აღდგენისათვის გაწეული ხარჯები სრულად დაეკისრება სამუშაოების შემკვეთს/შემსრულებელს.

ჩვენი კომუნიკაციის დაზიანების თავიდან აცილების მიზნით გთხოვთ, სამუშაოების დაწყების დრო გვაცნობოთ ხუთი სამუშაო დღით ადრე. ტ 599 038098: 599 172727.

დანართი: არსებული კომუნიკაციის სიტუაციური ნახაზი, ერთი ფურცელი.
შემსრულებელი: ლაშა ჭავჭანიძე. ტ 599 172727

პატივისცემით

მთავარი ადმინისტრაციული ოფიცერი

/ნოდარ ბაღათურია/

შპს „მაგთიკომი“ / Magticom LLC; საიდენტიფიკაციო კოდი / Identification Number 204876606
პოლიტკოვსკაიას ქ. N7, თბილისი 0186, საქართველო / 7 Politkovskaya St., Tbilisi 0186, Georgia
ტელ / Tel: (+995 32) 217 17 17; (+995 32) 217 17 77; ელ.ფოსტა / E-mail: office@magticom.ge
www.magticom.ge

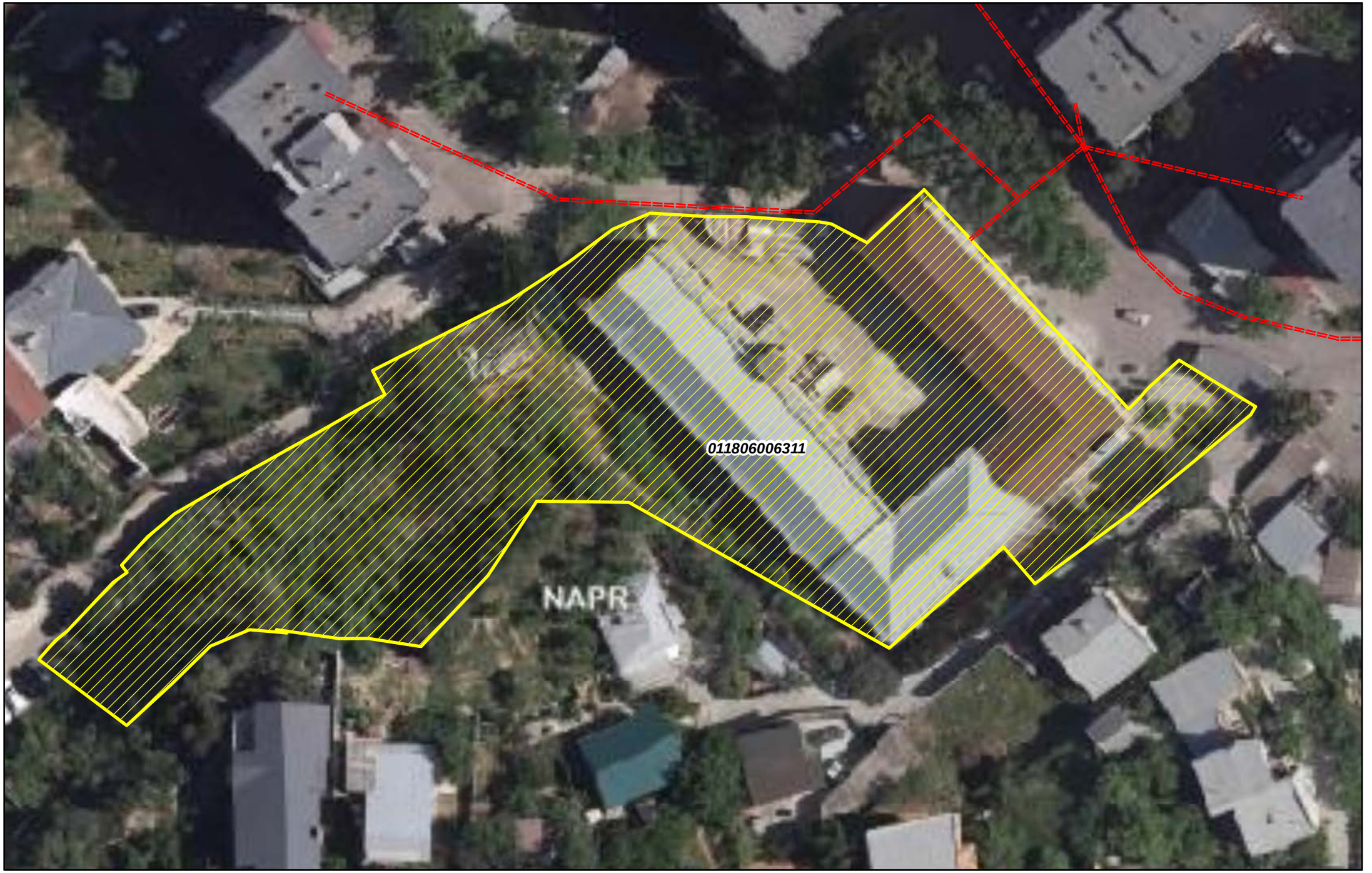

შპს "მაგთიკომი"
ქ. თბილისი, ანა პოლიტკოვსკაიას ქ. №7
ტელ. 032 217 00 00 ან 110011

კომპიუტერული უზრუნველყოფა:
ბიორგი ზაქაშვილი

თარიღი: 4/18/2022

====== მაგთიკომის მიწისქვეშა კომუნიკაცია

ქალაქ თბილისის მუნიციპალიტეტის მერია
შპს თბილსერვის ჯგუფი
TBILISI MUNICIPALITY CITY HALL
TBILSERVICE GROUP LTD

წერილის ნომერი: **62-0122105214**
თარიღი: **15/04/2022**
პინი: **2467**

ადრესატი: ლევან გოროზია
პირადი ნომერი: 62001041576
მისამართი: ქ.თბილისი, წყნეთის გზატკეცილი #52

გადაამოწმეთ: **document.municipal.gov.ge**

შ.პ.ს “თბილსერვის ჯგუფში” შემოსული თქვენი განცხადების პასუხად გაცნობებთ, რომ ქ.თბილისში რიცხულ მიწის ნაკვეთის (საკ.კოდი: 01.18.06.006.311) საზღვრის გარეთ განთავსებულია გარე განათების საჰაერო ელ.ქსელი, აქედან გამომდინარე შ.პ.ს. “თბილსერვის ჯგუფი” წინააღმდეგი არ არის აწარმოოთ პროექტით დაგეგმილი სამშენებლო სამუშაოები, თუ უზრუნველყოფილი იქნება თვითმართველი ერთეულის საკუთრებაში არსებული გარე განათების ქსელის შეუფერხებელი ფუნქციონირება და დაცული იქნება დაცვის ზონები შენობა/ ნაგებობასა და ელ.სადენს შორის (დასაშვები მანძილი შენობა/ნაგებობების, ხაზობრივ ნაგებობასთან მიმართებაში უნდა იყოს არანაკლებ 2 მეტრისა). შეთანხმებული გენ გეგმა იხ.დანართის სახით.

დანართი: 1 ფურცელი.

ვეფხვია ბაძაღუა

შპს "თბილსერვის ჯგუფი"-დირექტორის მოადგილე (გარე განათების დარგში)

გამოყენებულია კვალიფიციური ელექტრონული ხელმოწერა/ ელექტრონული შტამპი

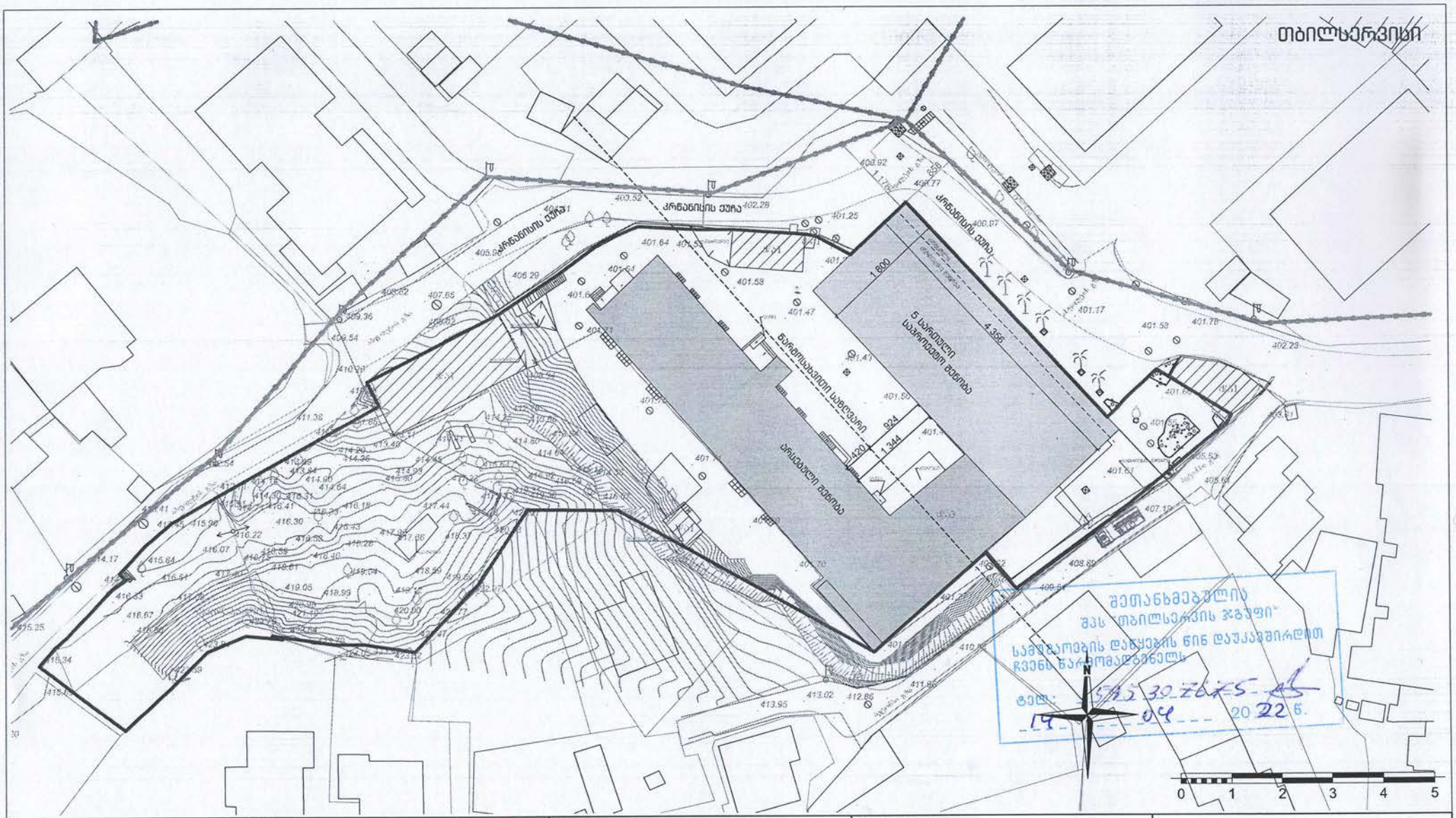

შენიშვნები:	დამკვეთი client company: #Client Company	მისამართი: Address: საქართველო, ქ. თბილისი, მეფე სოლომონ II-ის ქუჩა, #6; ქუჩა ქრწანისი, #3; მეფე სოლომონ II-ის ქუჩა, #4 ს/კ ს/კ 01.18.06.006.311	საპროექტო ორგანიზაცია Company name: #Contact Company შპს "თბილქალაქპროექტი"
ზომები მოცემულია სანტიმეტრებში ნიშნულები მოცემულია მეტრებში	პროექტის დასახელება Job Title: სასწავლო უნივერსიტეტი		
	პროექტის აღწერა Project Description: #Project Description		

	გვარი	ხელმოწერა
დირექტორი:		
მთ. არქიტექტორი:	####	
არქიტექტორი:	####	
არქიტექტორი:	####	
შემსრულა:	####	

TBILQALAQPROEQTI თბილქალაქპროექტი

წყნეთის მზატკ. #52 თბილისი საქართველო

გვერდის დასახელება: თბილსერვისი		
მასშტაბი: Drawing Scale	1:500	ფურცლის ზომა A3
თარიღი: Date	2022	
პროექტის სტატუსი Project Status	გვერდი Page	გვერდების რაოდენობა Pages
#Project Status	A.01.2	9

№ 0622-0630534 D 26.04.2022

ბატონ ლევან გოროზიას
ელ-ფოსტა: office.tbilqalaqproeqti@gmail.com
ტელეფონი: 598 44 93 07

ბატონო ლევან,

შპს „ჯორჯიან უოთერ ენდ ფაუერმა“ (შემდგომში „კომპანია“) განიხილა თქვენი განცხადება („კომპანიაში“ რეგისტრირებული IN22-0627523, დათარიღებული 14/04/2022წ.) მეფე სოლომონ 2-ის ქუჩა N4-ში (ს/კ 01.18.06.006.311) მშენებლობის გენ. გეგმის შეთანხმების შესახებ.

გაცნობებთ, რომ ზემოაღნიშნულ მიწის ნაკვეთს კვეთს „კომპანიის“ ბალანსზე რიცხული წყალსადენის D=75 მმ-იანი ქსელი, რომლის მიმართ დაცული უნდა იყოს საქართველოში მოქმედი სამშენებლო ნორმებით და წესებით დადგენილი მოთხოვნები.

თქვენს მიერ წარმოდგენილი გენ. გეგმა შეთანხმებულია „კომპანიის“ შესაბამის სამსახურთან. „კომპანია“ არ არის წინააღმდეგი განახორციელოთ სამშენებლო სამუშაოები წარმოდგენილი გენ. გეგმის შესაბამისად.

მშენებლობის ნებართვის გაცემის აუცილებელ წინა-პირობას წარმოადგენს ქსელის მომსახურების საჭიროების ან დაზიანების შემთხვევაში „კომპანიის“ შესაბამისი სამსახურების წარმომადგენლებს, დღე-ღამის ნებისმიერ დროს მიეცეთ საშუალება ტერიტორიაზე შესვლისა და მძიმე სპეცტექნიკის გამოყენებით სამუშაოების ჩატარების.

ასევე გაცნობებთ, რომ საპროექტო ტერიტორიაზე შესაძლებელია გადიოდეს კერძო მფლობელობაში არსებული წყალსადენ-წყალარინების ქსელები, რომელთა შესახებ ,,კომპანია“ ინფორმაციას არ ფლობს.

ქსელის დაზიანების თავიდან აცილების მიზნით, სამუშაოების დაწყების წინ გთხოვთ, დაუკავშირდეთ ,,კომპანიის“ წარმომადგენელს: მთაწმინდა-კრწანისის ბიზნეს ცენტრის მენეჯერი თემურ წითლიძე. ტელ: 599 58 98 67.

დანართი: საპროექტო დოკუმენტაცია - 1 (ერთი) ფურცელი

პატივისცემით,

გიორგი სვანიშვილი
კომერციული დირექტორი

შემსრულებელი: ჯ. ჩაჩხალია; ლ. გაგნიძე
ტელეფონი: 293 11 11 (11 27); (21 02)

036619

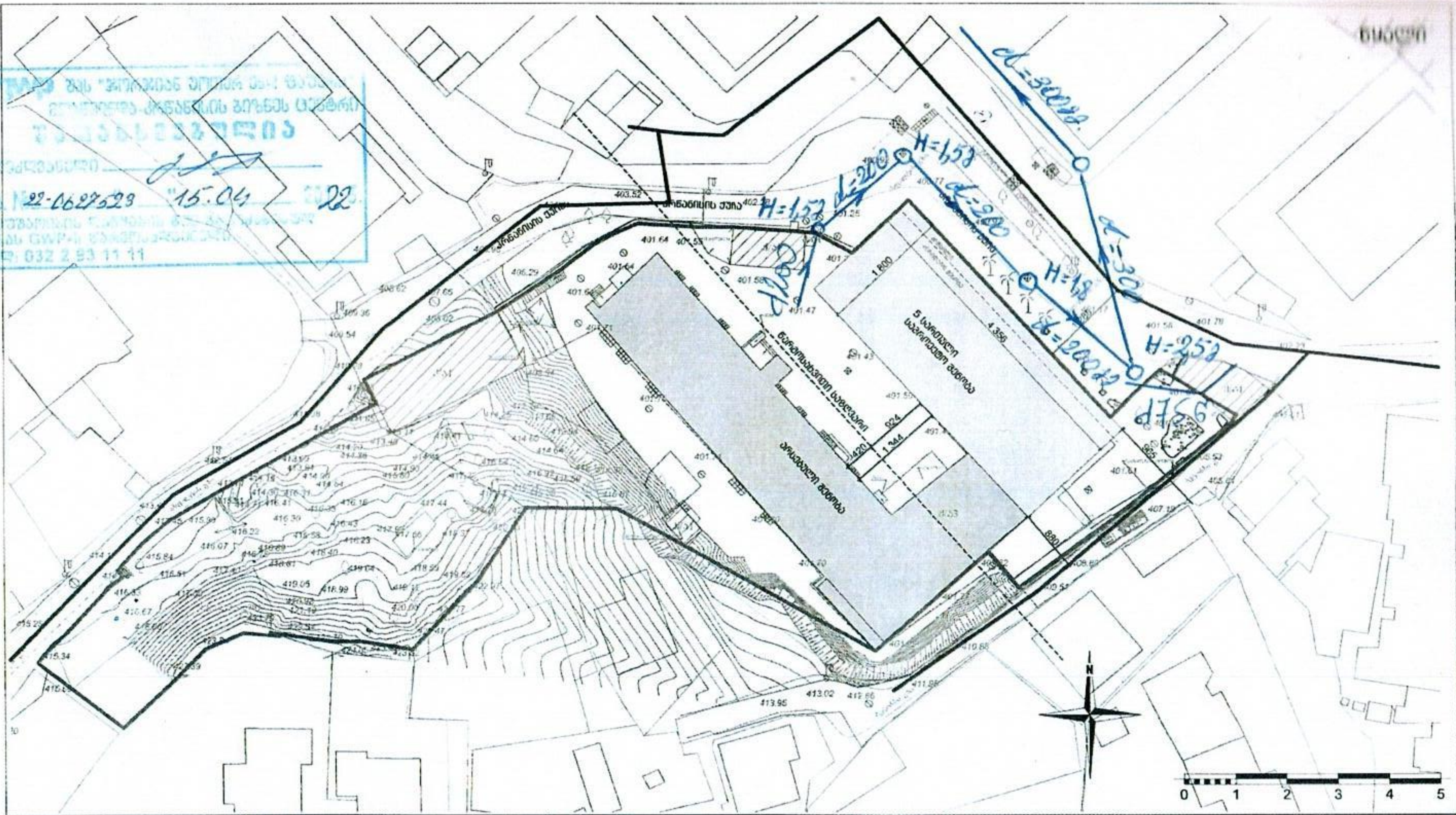

შენიშვნები:	დამკვეთი client company: #Client Company	მისამართი: Address
ზომები მოცემულია სანტიმეტრებში ნიშნულები მოცემულია მეტრებში	პროექტის დასახელება Job Title: სასწავლო უნივერსიტეტი	საქართველო, ქ. თბილისი, მეფე სოლომონ II-ის ქუჩა, #6; ქუჩა კრწანისი, #3; მეფე სოლომონ II-ის ქუჩა, #4 ს/კ ს/კ 01.18.06.006.311
	პროექტის აღწერა Project Description: #Project Description	

	გვარი	ხელმოწერა
დირექტორი:		
მთ. არქიტექტორი:	####	
არქიტექტორი:	####	
არქიტექტორი:	####	
[illegible]:	####	

საპროექტო ორგანიზაცია
Company name
#Contact Company
შპს "თბილქალაქპროექტი"

TBILQALAQPROEQTI
თბილქალაქპროექტი

წყნეთის გზატკ. #52
თბილისი
საქართველო

გვერდის დასახელება:		
წყალი		
მასშტაბი: Drawing Scale	1:500	ფურცლის ზომა A3
თარიღი: Date	2022	
პროექტის სტატუსი Project Status	გვერდი Page	გვერდების რაოდენობა Pages
#Project Status	A.01.4	9