# חתך 1-1 סולמית

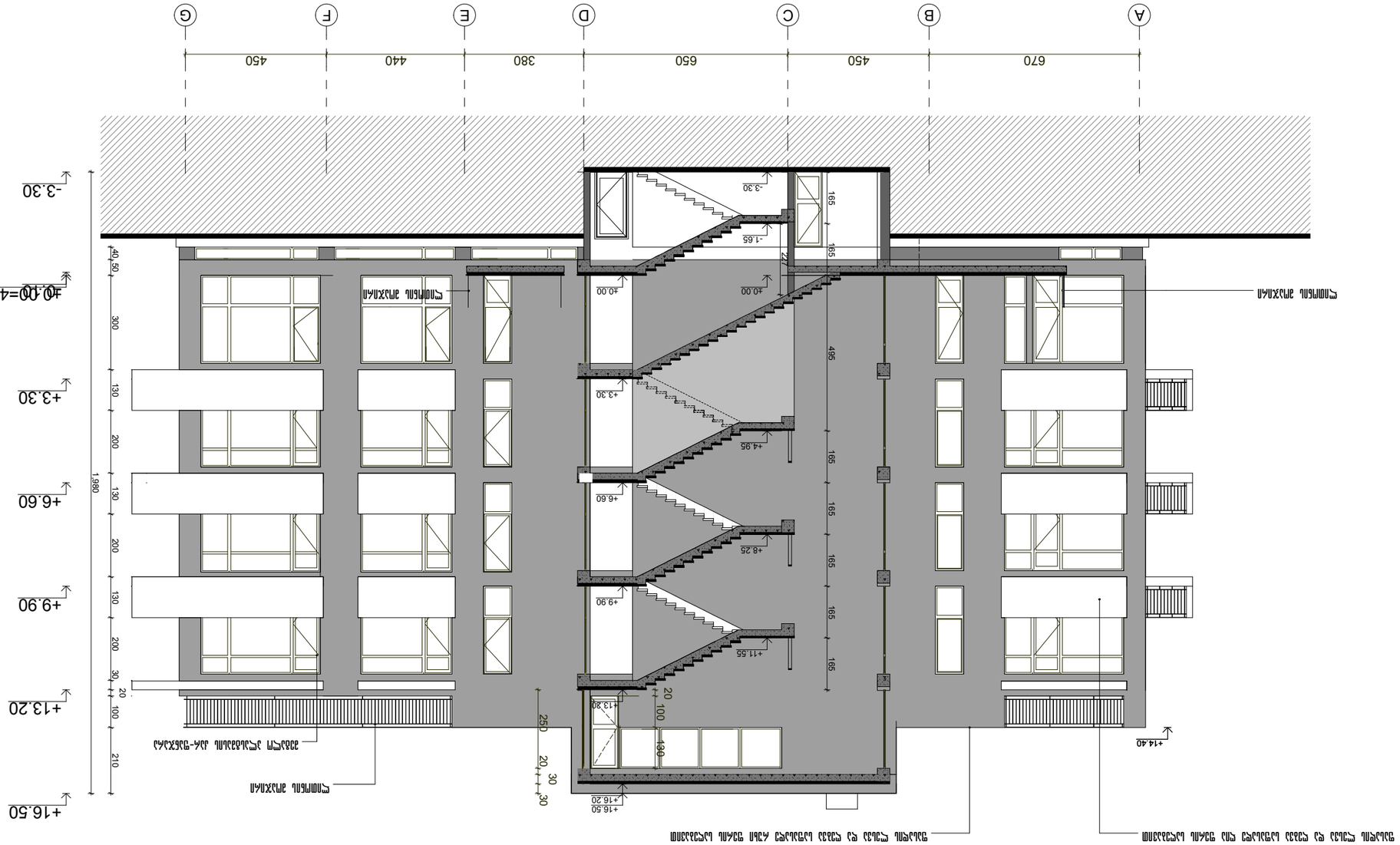
A
B
C
D
E
F
G
670
450
650
380
440
450
+40.00=439.85
-3.30
+3.30
+6.60
+9.90
+13.20
+16.50
+14.40
-1.65
+4.95
+8.25
+11.55
+13.30
+16.20
+40.00
-3.30
165
165
165
165
165
165
165
165
495
1980
130
200
130
200
130
200
30
20
100
210
40
50
300
130
100
20
250
20
30
30
22
מעקה מאושפה
מעקה מאושפה
מעקה מאושפה

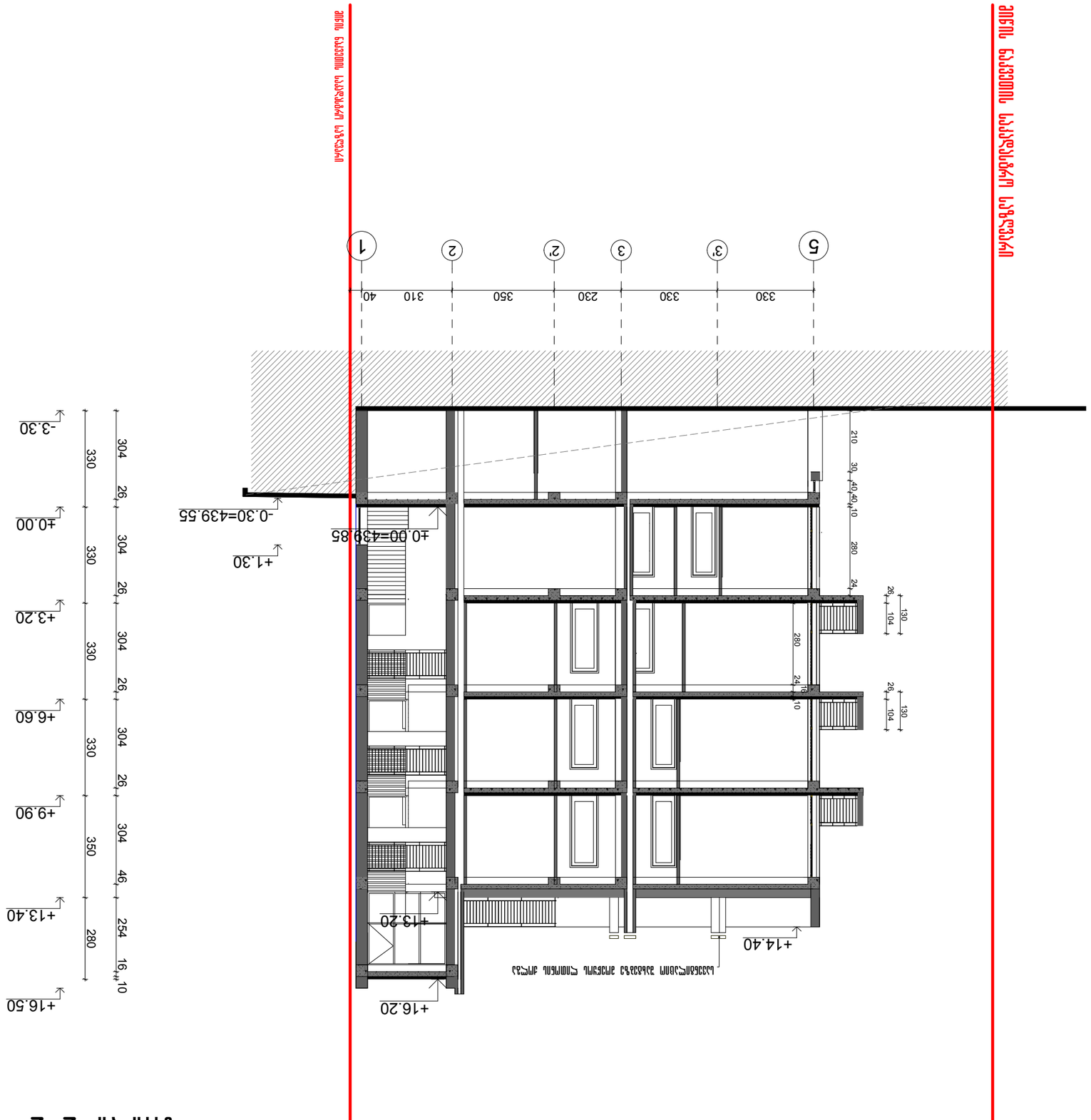


# ჭრილი 2-2

| | | | |
|---|---|---|---|
| შემსრულებელი | | | |
| სამშენებლო ნაწილის მთავარი ინჟინერი | | | |
| პროექტის ხელმძღვანელი | | | |
| არქიტექტორი | | | |
| კონსტრუქციული ნაწილის ინჟინერი | | | |
| | | | |
| | | | |
|