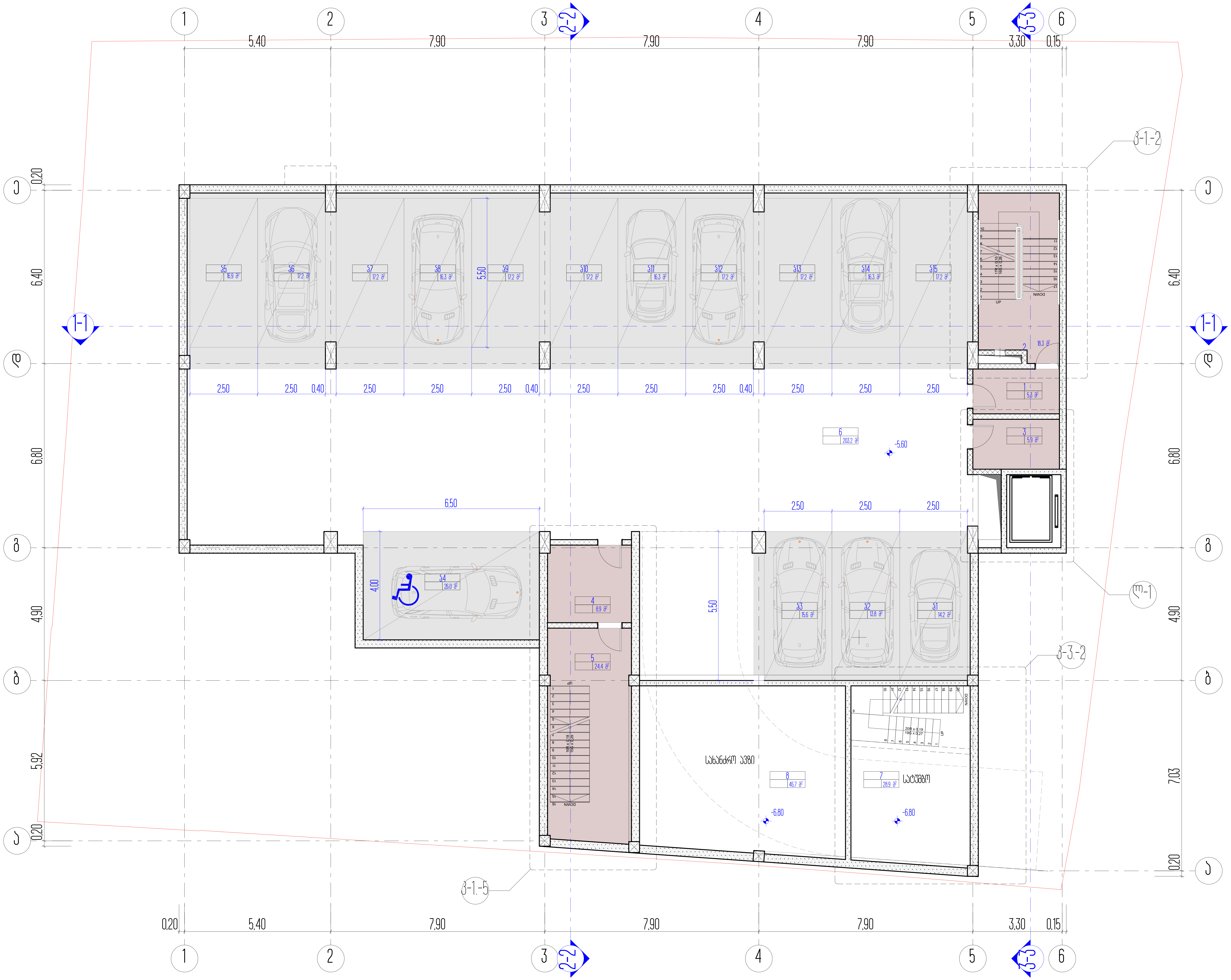

სართულის ტექნიკურ ეკონომიკური მაჩვენებლები

დასახელება	საერთო ფართობი
პ1 (ავტოსადგომი)	14,2 მ²
პ2 (ავტოსადგომი)	13,8 მ²
პ3 (ავტოსადგომი)	15,6 მ²
პ4 (ავტოსადგომი)	26,0 მ²
პ5 (ავტოსადგომი)	16,9 მ²
პ6 (ავტოსადგომი)	17,2 მ²
პ7 (ავტოსადგომი)	17,2 მ²
პ8 (ავტოსადგომი)	16,3 მ²
პ9 (ავტოსადგომი)	17,2 მ²
პ10 (ავტოსადგომი)	17,2 მ²
პ11 (ავტოსადგომი)	16,3 მ²
პ12 (ავტოსადგომი)	17,2 მ²
პ13 (ავტოსადგომი)	17,2 მ²
პ14 (ავტოსადგომი)	16,3 მ²
პ15 (ავტოსადგომი)	17,2 მ²
1. კიბის უჯრედი №2-ის ტამბური	5,3 მ²
2. კიბის უჯრედი №2	18,3 მ²
3. ლიფტის ტამბური	5,9 მ²
4. კიბის უჯრედი №1-ის ტამბური	8,9 მ²
5. კიბის უჯრედი №1	24,4 მ²
6. პარკირების სავალი ნაწილი	203,2 მ²
7. სატუმბო სადგური	28,9 მ²
5. სახანძრო ავზი	46,7 მ²
სართულის საერთო ფართობი	597,4 მ²

1. ნახაზზე საპროექტო შენობის ნული შეესაბამება აბსოლუტურ ნიშნულს - ________
2. ნახაზზე ზომები მოცემულია მეტრებში
3. ნახაზის ყველა ცვლილება მშენებლობისას შეთანხმებული უნდა იყოს პროექტის ავტორთან

ქ. თბილისი, უნივერსიტეტის ქ. 6

არქიტექტურული პროექტი

პარკირების სართულის გეგმა -2 დონეზე

პირობითი ნიშნები

ნაკვეთის საზღვარი

0,00 არქიტექტურული ნიშნული

4-4 ჭრილის ხაზი

ARCON architecture & construction
LLC ARCON
ქ. თბილისი, ყიფშიძის ქ. №9
ტელ: (+995 32) 2 182188

თანამდებობა	სახელი, გვარი	ხელმოწერა
დირექტორი	ზ. კალანდია	
არქიტექტორი	ვ. ვარდანია	
თარიღი	ფურც. რაოდენობა	ფურცლის №
		5

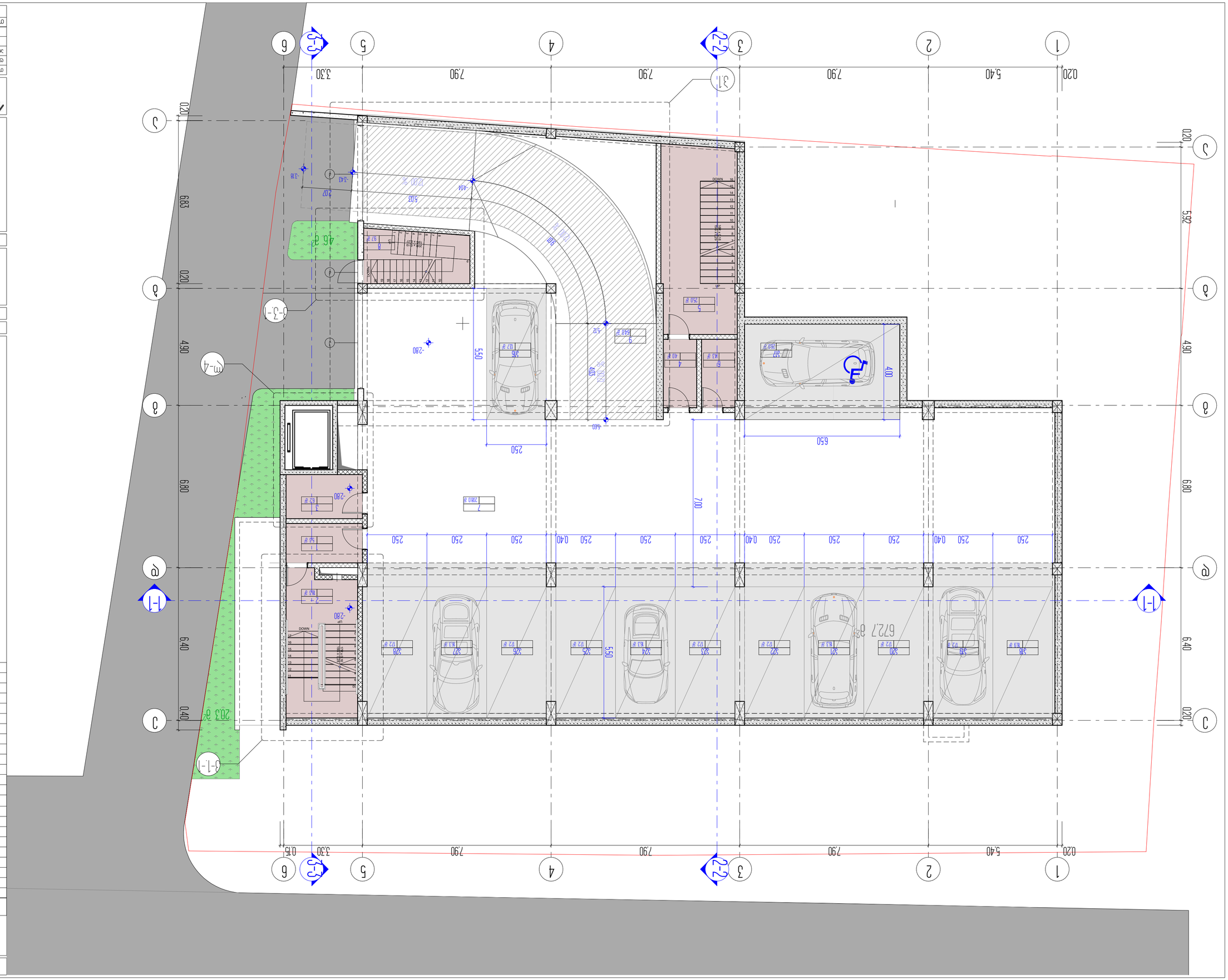

Стадия	Лист
Р	6
Гип	
Нач. отдела	
Н. контроль	
ГАП	

№	Изменение	Дата
1	Благоустройство территории. Ограждение. Освещение.	03.2024
2	Благоустройство территории. Ограждение. Освещение.	04.2024
3	Благоустройство территории. Ограждение. Освещение.	05.2024

Дом 6. Многоквартирный дом с подземной автостоянкой

Земельный участок 38:36:000035:1

Благоустройство территории. Ограждение. Освещение.

Экспликация	Площадь, м²
1. Площадь застройки	1633,0
2. Площадь твердых покрытий	1636,0
3. Площадь озеленения	1201,0

Экспликация помещений	Площадь, м²
1. Тамбур	2,0
2. Электрощитовая	6,0
3. Помещение уборочного инвентаря	2,0
4. Помещение уборочного инвентаря	2,0
5. Помещение уборочного инвентаря	2,0
6. Помещение охраны	43
7. Электрощитовая. Аварийное освещение	2060
8. Лифт. Зона ожидания №4	97
9. Электрощитовая. Электрощитовая	610
Машино-место. Зона ожидания	5707

Экспликация машино-мест	
1. Машино-место. Зона ожидания	33,0
2. Машино-место. Зона ожидания	33,0
3. Машино-место. Зона ожидания	33,0
4. Машино-место. Зона ожидания	33,0
5. Машино-место. Зона ожидания	33,0
6. Машино-место. Зона ожидания	33,0
7. Машино-место. Зона ожидания	33,0
8. Машино-место. Зона ожидания	33,0
9. Машино-место. Зона ожидания	33,0
10. Машино-место. Зона ожидания	33,0
11. Машино-место. Зона ожидания	33,0
12. Машино-место. Зона ожидания	33,0
13. Машино-место. Зона ожидания	33,0
14. Машино-место. Зона ожидания	33,0
15. Машино-место. Зона ожидания	33,0
16. Машино-место. Зона ожидания	33,0
17. Машино-место. Зона ожидания	33,0
18. Машино-место. Зона ожидания	33,0
19. Машино-место. Зона ожидания	33,0
20. Машино-место. Зона ожидания	33,0
21. Машино-место. Зона ожидания	33,0
22. Машино-место. Зона ожидания	33,0
23. Машино-место. Зона ожидания	33,0
24. Машино-место. Зона ожидания	33,0
25. Машино-место. Зона ожидания	33,0
26. Машино-место. Зона ожидания	33,0
27. Машино-место. Зона ожидания	33,0
28. Машино-место. Зона ожидания	33,0
1. Лифт. Зона ожидания №2-й. Общежит.	53
2. Лифт. Зона ожидания №2	33,0
3. Электрощитовая. Общежит.	62
4. Лифт. Зона ожидания №1-й. Общежит.	40
5. Лифт. Зона ожидания №3	33,0
6. Электрощитовая. Лифты	43
7. Электрощитовая. Аварийное освещение	2060
8. Лифт. Зона ожидания №4	97
9. Электрощитовая. Электрощитовая	610
Машино-место. Зона ожидания	5707

Ведомость	Лист
18. Машино-место. Зона ожидания	1,0
17. Машино-место. Зона ожидания	33,0
18. Машино-место. Зона ожидания	33,0
19. Машино-место. Зона ожидания	33,0
20. Машино-место. Зона ожидания	33,0
21. Машино-место. Зона ожидания	33,0
22. Машино-место. Зона ожидания	33,0
23. Машино-место. Зона ожидания	33,0
24. Машино-место. Зона ожидания	33,0
25. Машино-место. Зона ожидания	33,0
26. Машино-место. Зона ожидания	33,0
27. Машино-место. Зона ожидания	33,0
28. Машино-место. Зона ожидания	33,0
1. Лифт. Зона ожидания №2-й. Общежит.	53
2. Лифт. Зона ожидания №2	33,0
3. Электрощитовая. Общежит.	62
4. Лифт. Зона ожидания №1-й. Общежит.	40
5. Лифт. Зона ожидания №3	33,0
6. Электрощитовая. Лифты	43
7. Электрощитовая. Аварийное освещение	2060
8. Лифт. Зона ожидания №4	97
9. Электрощитовая. Электрощитовая	610
Машино-место. Зона ожидания	5707

Благоустройство территории. Ограждение. Освещение.

Дом 6. Многоквартирный дом с подземной автостоянкой

Земельный участок 38:36:000035:1

1. Площадь застройки - 1633,0 кв.м
2. Площадь твердых покрытий (асфальт, тротуарная плитка) - 1636,0 кв.м
3. Площадь озеленения - 1201,0 кв.м

Экспликация машино-мест - 33,0 кв.м

Экспликация помещений - 1 - 6

Дом 6. Многоквартирный дом с подземной автостоянкой

Благоустройство территории. Ограждение. Освещение.

Стадия: Р | Лист: 6 | Листов: 6

№	Изменение	Дата
1	Благоустройство территории. Ограждение. Освещение.	03.2024
2	Благоустройство территории. Ограждение. Освещение.	04.2024
3	Благоустройство территории. Ограждение. Освещение.	05.2024

Гип

Нач. отдела

Н. контроль

ГАП

ARCON
architecture & construction
LLC ARCON
г. Иркутск, ул. Байкальская, 4, оф. 205
(495) 20 2 8266

1-1 — План 1-го этажа

2-2 — План 1-го этажа

3-3 — План 1-го этажа

4-4 — План 1-го этажа

5-5 — План 1-го этажа

6-6 — План 1-го этажа


1
2
3
4
5
6
0.40
5.40
7.90
7.90
3.30
1.77
0.25
5.92
4.90
6.80
6.40
0.40
2.10
0.75
2.03
2.07
4.20
4.77
1.50
0.30
0.30
0.30
0.30
3-1
3-2
3-3
1-1
4-4
3-1.1
3-3.1
000-46750
45 მ²
56 მ²
96 მ²
224 მ²
401 მ²
64 მ²
82 მ²
87.0 მ²
ასაწევი ჭიშკარი
ავტომობილის გასასვლელი
ასაწევი ჭიშკარი
ავტომობილის გასასვლელი
ტროტუარი
ტროტუარი
ტროტუარ

ՇԻՆԱՐԱՐԻ ԱԶԳԱՆՈՒՆ	
ՇԻՆԱՐԱՐԻ ԱՆՎԱՆՈՒՄԸ	
ՇԻՆԱՐԱՐԻ ՀԱՍՑԵՆ	
ՇԻՆԱՐԱՐԻ ՀԵՂԻՆԱԿ

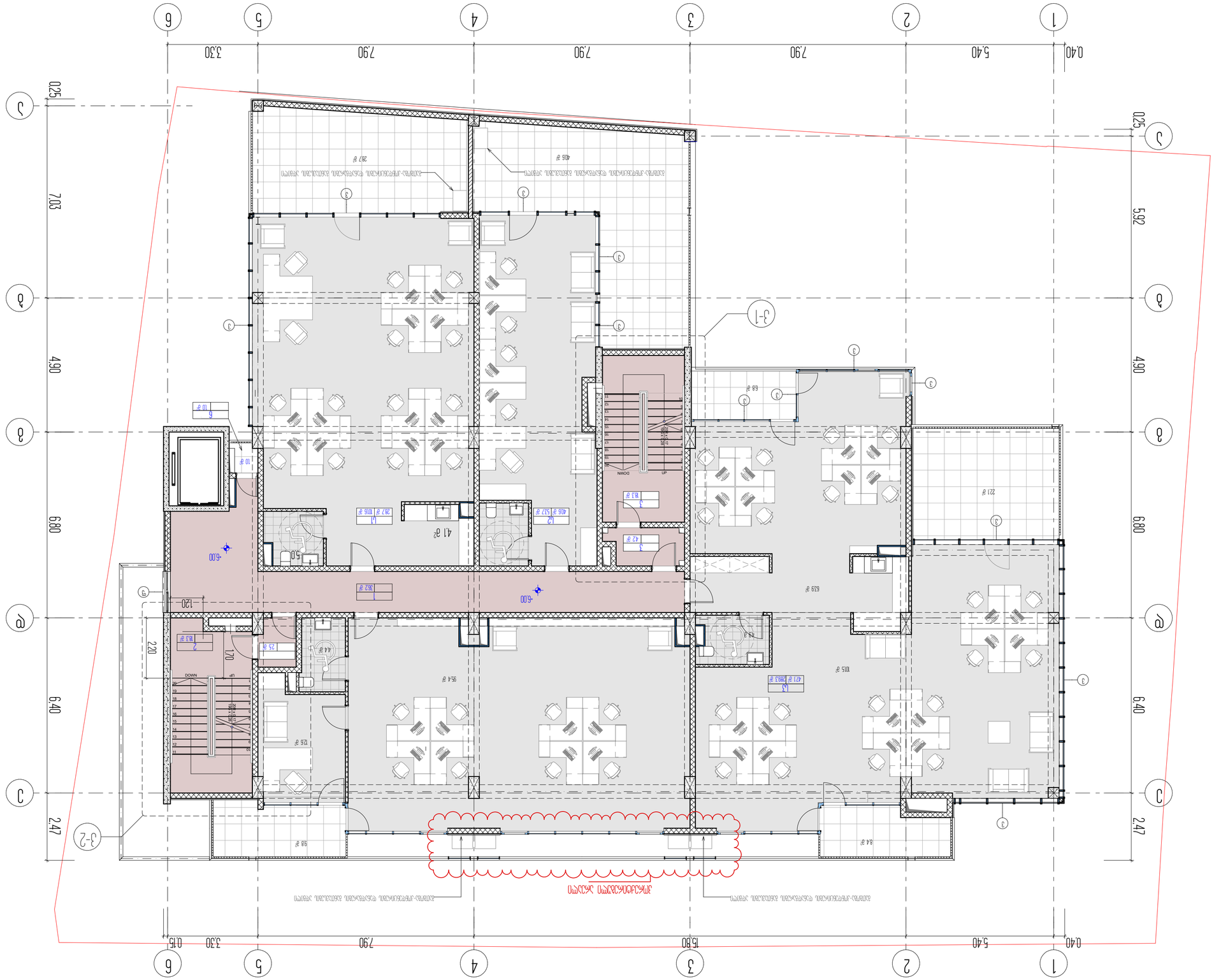

Площадь	6415 ?
Площадь застройки	10 ?
6 зал. архивохранилище, книгохранилище	161 ?
5 зал. читальный №1	183 ?
4 служебный №1	42 ?
3 служебный №2	25 ?
2 зал. читальный №2	183 ?
1 тамбур-шлюз	362 ?
холл	5610 ?

Условное обозначение	Наименование	Кол-во	Примечание
L1	Светильник	1015 ?	287 ?
L2	Светильник	537 ?	406 ?
L3	Светильник	2823 ?	471 ?

Дополнительное освещение

Экспликация помещений

Дата печати 6086300

Дополнительное освещение

Дополнительное освещение

Дополнительное освещение

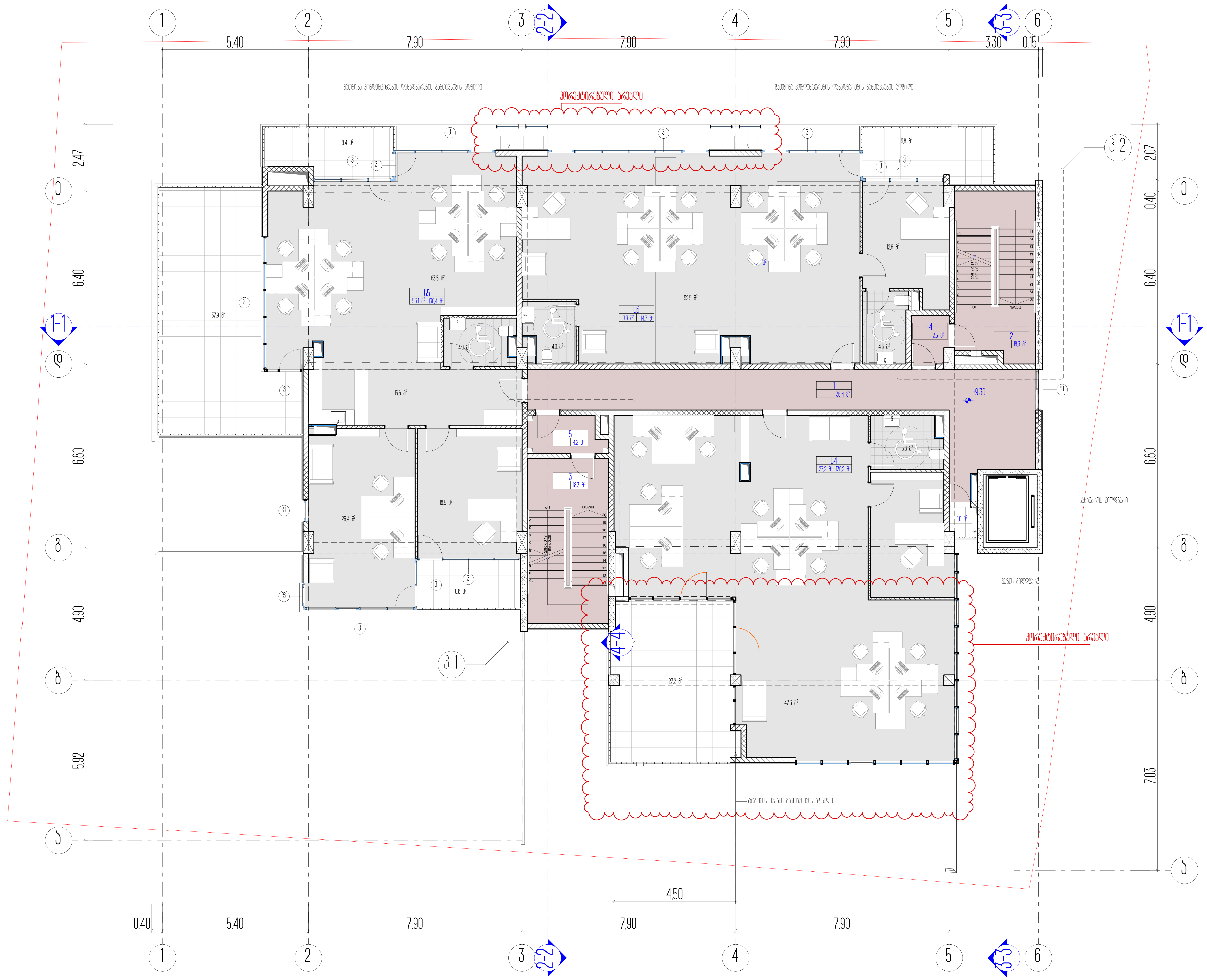

სართულის ტექნიკურ ეკონომიკური მაჩვენებლები

დასახელება	ფართი შიდა კონტურზე	საზაფხულო ფართი	საერთო ფართობი
ს4 (საოფისე)	130,2 მ²	27,2 მ²	157,5 მ²
ს5 (საოფისე)	130,4 მ²	53,1 მ²	183,5 მ²
ს6 (საოფისე)	114,7 მ²	9,8 მ²	124,5 მ²
ჯამი			465,5 მ²
1. ლიფტის ჰოლი-კორიდორი			36,2 მ²
2. კიბის უჯრედი №2			18,3 მ²
3. ტამბური №2			2,5 მ²
4. ტამბური №1			4,2 მ²
5. კიბის უჯრედი №1			18,3 მ²
6. გაზის მრიცხველებისთვის განკუთვნილი ადგილი			1,0 მ²
სართულის საერთო ფართობი			546,0 მ²

1. ნახაზზე საპროექტო შენობის ნული შეესაბამება აბსოლუტურ ნიშნულს - ________
2. ნახაზზე ზომები მოცემულია მეტრებში
3. ნახაზის ყველა ცვლილება მშენებლობისას შეთანხმებული უნდა იყოს პროექტის ავტორთან

ქ. თბილისი, უნივერსიტეტის ქ. 6

არქიტექტურული პროექტი

მესამე სართულის გეგმა

პირობითი ნიშნები

ნაკვეთის საზღვარი

0,00 არქიტექტურული ნიშნული

ს2

4-4 ჭრილის ხაზი

ARCON architecture & construction

LLC ARCON
ქ. თბილისი, ყიფშიძის ქ. №9
ტელ: (+995 32) 2 182188

თანამდებობა	სახელი, გვარი	ხელმოწერა
დირექტორი	ზ. კალანდია	
არქიტექტორი	ვ. ვარდანია	
თარიღი	ფორმ. რაოდენობა	ფურცლის №
		10

11		
ფურცლის №.	ცვლილების №-ის ტექსტი	თარიღი
	3. პროექტის ავტორი	
	2. პროექტის ავტორი	
	1. პროექტის ავტორი	

ARCON
LLC ARCON
architecture & construction
ქ. თბილისი, ქ. ფოთის ქუჩა
+995 32 2 2266

4-4

ფასადის ხედი

12

ნახაზის ნომერი
ფასადის ნომერი
ნახაზის მასშტაბი 1:100

ქ. ბათუმში, ზღვისპირა ტერიტორიაზე, ს/კ 5...

ქ. ბათუმში, ზღვისპირა ტერიტორიაზე მრავალბინიანი საცხოვრებელი კომპლექსის მშენებლობის პროექტი

ფასადების ნახაზები

ავტორი
ინსპექტირება

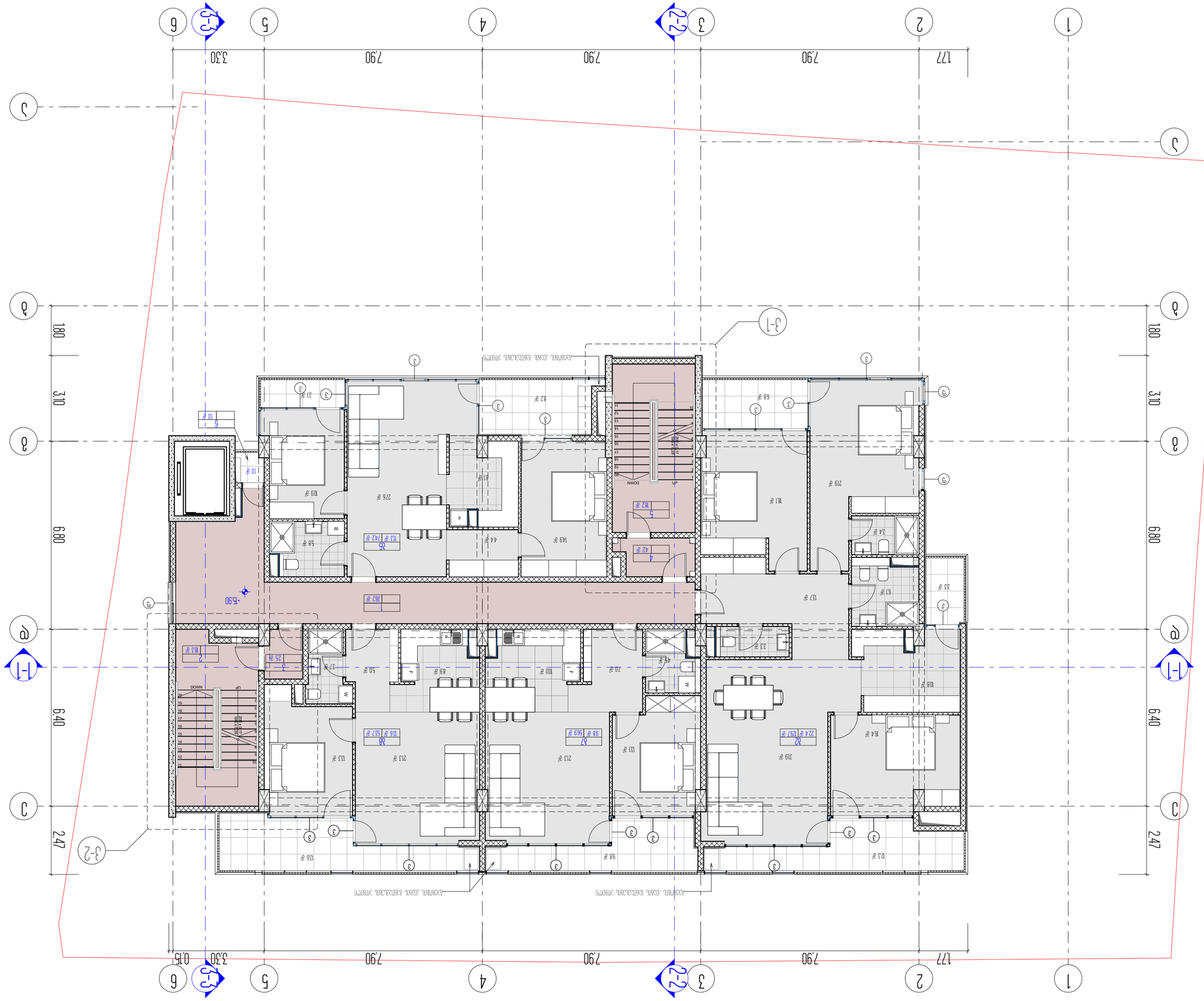

25 (063)	741 ₽	112 ₽	853 ₽
26 (063)	1297 ₽	224 ₽	1521 ₽
27 (063)	569 ₽	98 ₽	667 ₽
28 (063)	537 ₽	136 ₽	673 ₽
330			3716 ₽
1 Утепл. ДУПО-ЛЕНТА/ПЛА			362 ₽
2 Изол. ТЕХНО НИКОЛЬ			1821 ₽
3 Изол. ТЕХНО №1			1821 ₽
4 Изол. ТЕХНО №1			42 ₽
5 Изол. ТЕХНО №2			25 ₽
6 Изол. ТЕХНО НИКОЛЬ			1821 ₽
7 Изол. ТЕХНО НИКОЛЬ			10 ₽
Бассейн. Стена ТЕХНО			4521 ₽

Бассейн. стены и перегородки санузлов

3. Электромонтаж			
4. Электромонтаж			
Электромонтаж			
Спецификация №	Электромонтаж.		12

ARCON
LLC ARCON
Архитектура и строительство
г. Ижевск, ул. Ленина, 4
(495) 20 2 8266

4-4

Разрез 1-1, 2-2, 3-1, 3-2, 4-4

Дом
Ижевск, ул. Ленина, 4

Стадия | Лист | Листов
Р | 12

План 1 этажа

Общие данные

Ведомость рабочих чертежей основного комплекта

Обозначение	Наименование	Примечание
1.	Бассейн. План 1 этажа. Стены и перегородки санузлов	
2.	Бассейн. План 2 этажа. Стены и перегородки санузлов	
3.	Бассейн. План кровли. Стены и перегородки санузлов	
4.	Бассейн. Разрезы 1-1, 2-2, 3-1, 3-2, 4-4. Стены и перегородки санузлов	
5.	Бассейн. Спецификация элементов. Стены и перегородки санузлов	
6.	Бассейн. Ведомость рабочих чертежей основного комплекта. Стены и перегородки санузлов	

Дата 06.2025

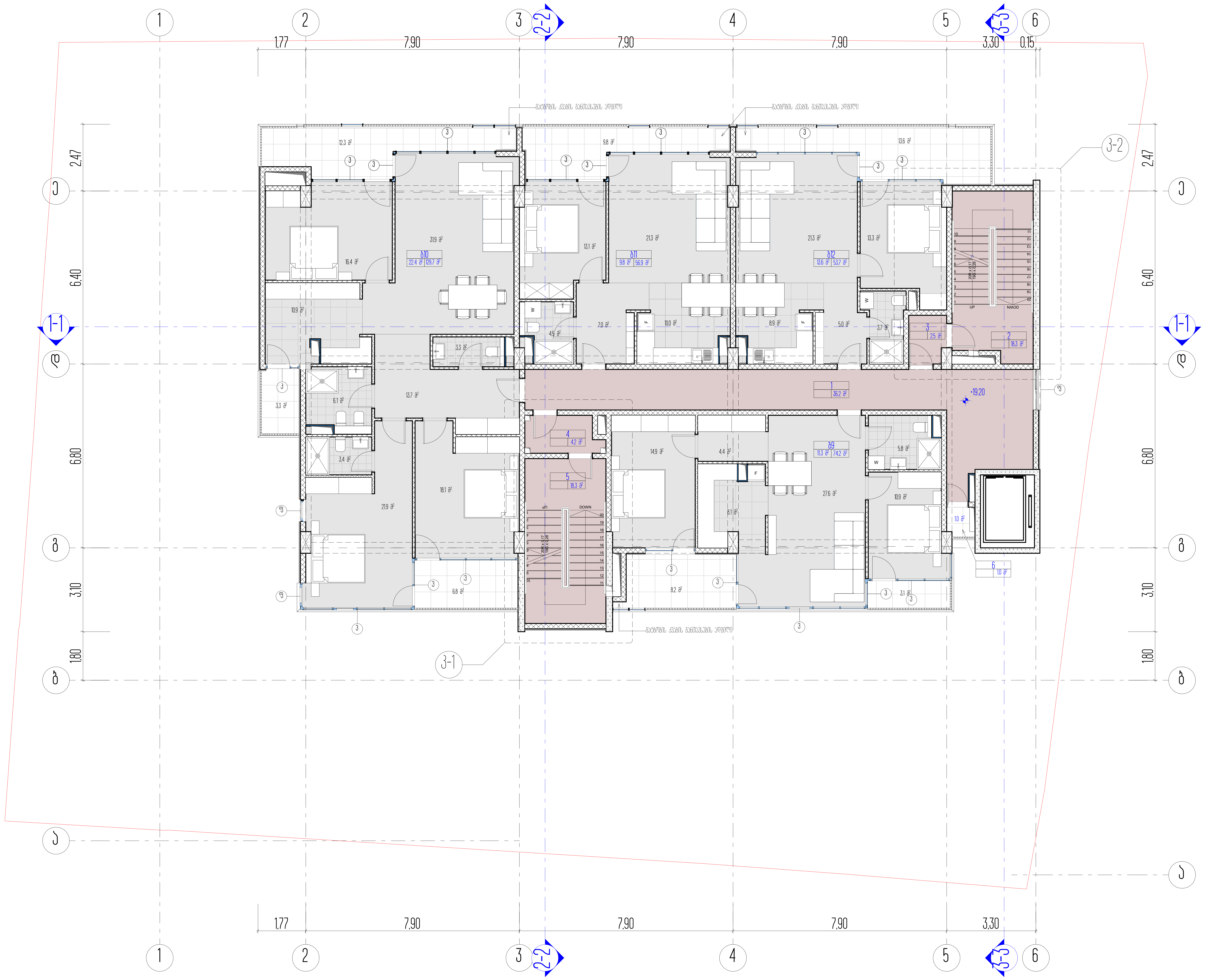

სართულის ტექნიკურ ეკონომიკური მაჩვენებლები

დასახელება	ფართი შიდა კონტურზე	საზაფხულო ფართი	საერთო ფართობი
ბ9 (ბინა)	74,1 მ²	11,2 მ²	85,5 მ²
ბ10 (ბინა)	129,7 მ²	22,4 მ²	152,1 მ²
ბ11 (ბინა)	56,9 მ²	9,8 მ²	66,7 მ²
ბ12 (ბინა)	53,7 მ²	13,6 მ²	67,3 მ²
ჯამი			371,6 მ²
1. ლიფტის ჰოლი-კორიდორი			36,2 მ²
2. კიბის უჯრედი №2			18,3 მ²
3. ტამბური №2			2,5 მ²
4. ტამბური №1			4,2 მ²
5. კიბის უჯრედი №1			18,3 მ²
6. გაზის მრიცხველებისთვის განკუთვნილი ადგილი			1,0 მ²
სართულის საერთო ფართობი			452,1 მ²

1. ნახაზზე საპროექტო შენობის ნული შეესაბამება აბსოლუტურ ნიშნულს - ______
2. ნახაზზე ზომები მოცემულია მეტრებში
3. ნახაზის ყველა ცვლილება მშენებლობისას შეთანხმებული უნდა იყოს პროექტის ავტორთან

ქ. თბილისი, უნივერსიტეტის ქ. 6

არქიტექტურული პროექტი

მეექვსე სართულის გეგმა

პირობითი ნიშნები

ნაკვეთის საზღვარი

0,00 არქიტექტურული ნიშნული

4-4 ჭრილის ხაზი

ARCON architecture & construction
LLC ARCON
ქ. თბილისი, ყიფშიძის ქ. №9
ტელ: (+995 32) 2 182188

თანამდებობა	სახელი, გვარი	ხელმოწერა
დირექტორი	ზ. კალანდია	
არქიტექტორი	ვ. ვარდანია	
თარიღი	ფურც. რაოდენობა	ფურცლის №
		13

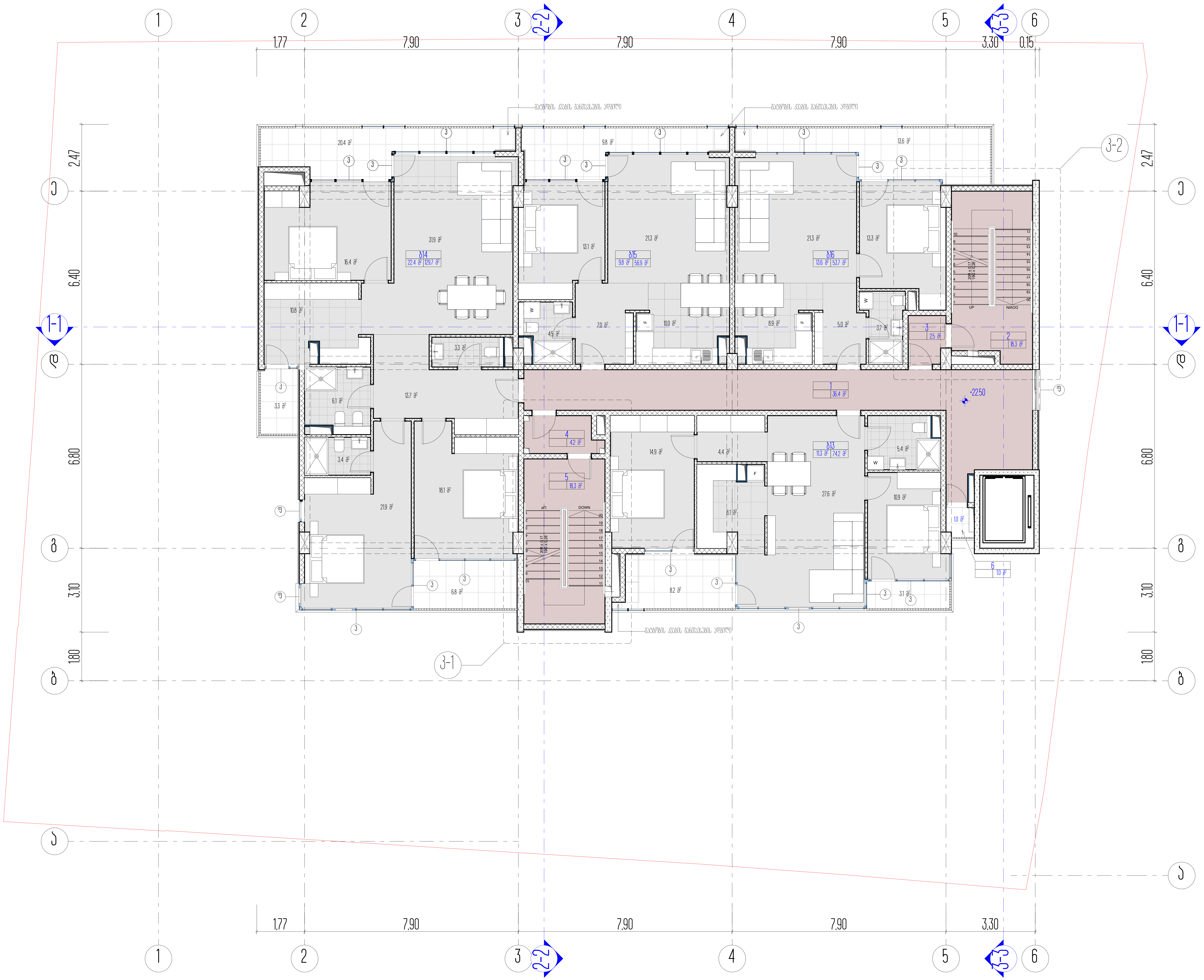

სართულის ტექნიკურ ეკონომიკური მაჩვენებლები

დასახელება	ფართი შიდა კონტურზე	საზაფხულო ფართი	საერთო ფართობი
ბ13 (ბინა)	74,1 მ²	11,2 მ²	85,5 მ²
ბ14 (ბინა)	129,7 მ²	22,4 მ²	152,1 მ²
ბ15 (ბინა)	56,9 მ²	9,8 მ²	66,7 მ²
ბ16 (ბინა)	53,7 მ²	13,6 მ²	67,3 მ²
ჯამი			371,6 მ²
1. ლიფტის ჰოლი-კორიდორი			36,2 მ²
2. კიბის უჯრედი №2			18,3 მ²
3. ტამბური №2			2,5 მ²
4. ტამბური №1			4,2 მ²
5. კიბის უჯრედი №1			18,3 მ²
6. გაზის მრიცხველებისთვის განკუთვნილი ადგილი			1,0 მ²
სართულის საერთო ფართობი			452,1 მ²

1. ნახაზზე საპროექტო შენობის ნული შეესაბამება აბსოლუტურ ნიშნულს - ________
2. ნახაზზე ზომები მოცემულია მეტრებში
3. ნახაზის ყველა ცვლილება მშენებლობისას შეთანხმებული უნდა იყოს პროექტის ავტორთან

ქ. თბილისი, უნივერსიტეტის ქ. 6

არქიტექტურული პროექტი

მეშვიდე სართულის გეგმა

პირობითი ნიშნები

ნაკვეთის საზღვარი

0,00 არქიტექტურული ნიშნული

ჭ2

4-4 ჭრილის ხაზი

ARCON architecture & construction
LLC ARCON
ქ. თბილისი, ყიფშიძის ქ. №9
ტელ: (+995 32) 2 182188

თანამდებობა	სახელი, გვარი	ხელმოწერა
დირექტორი	ზ. კალანდია	
არქიტექტორი	ვ. ვარდანია	
თარიღი	ფურც. რაოდენობა	ფურცლის №
		14

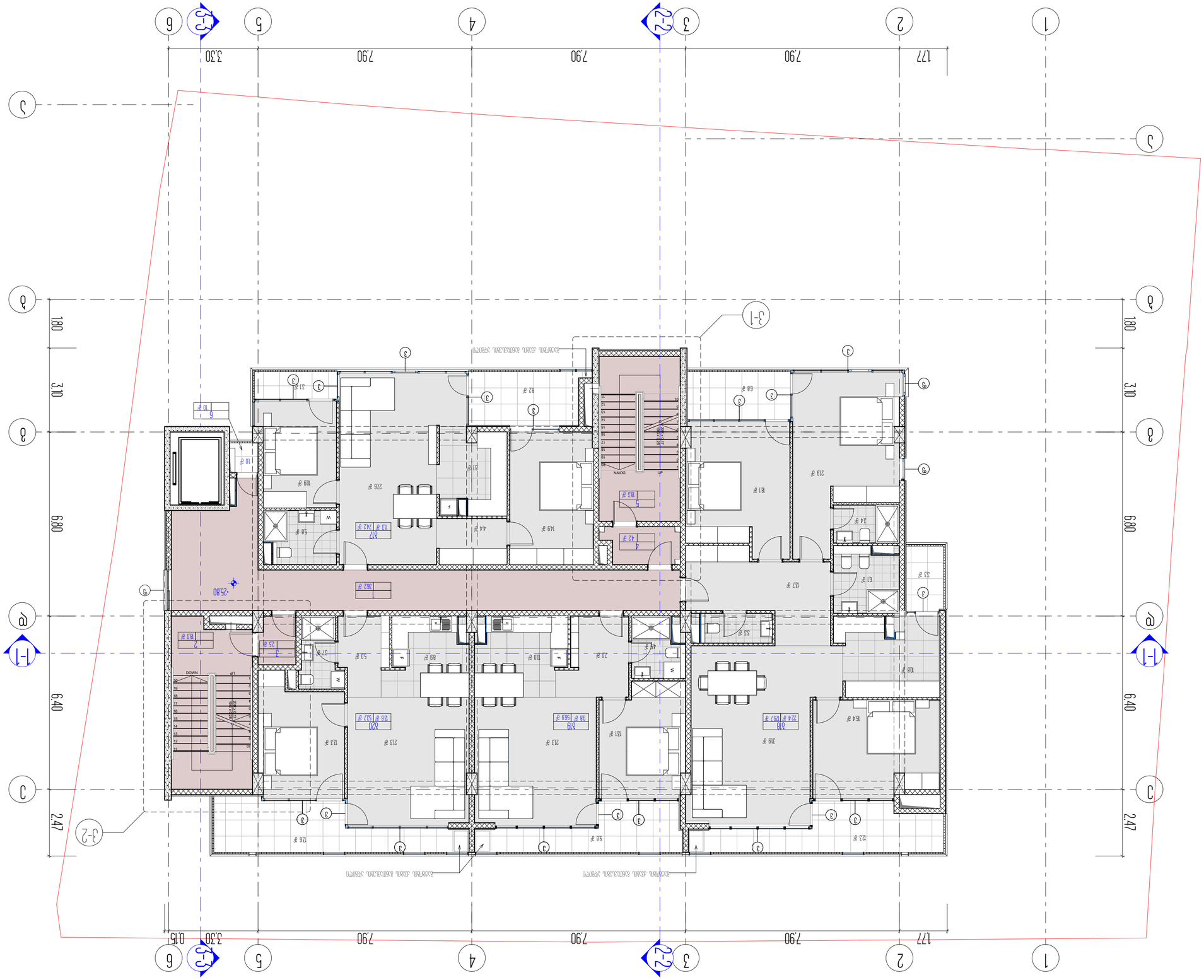

Экспликация помещений			
Номер помещения	Площадь, м²	Категория помещения по взрывопожарной и пожарной опасности	Примечание
801 (кб.)	741 ㎡	Т12 ㎡	865 ㎡
802 (кб.)	797 ㎡	224 ㎡	1621 ㎡
803 (кб.)	569 ㎡	98 ㎡	667 ㎡
820 (кб.)	517 ㎡	156 ㎡	673 ㎡
Итого			3716 ㎡
1 Квартира двухуровневая №2			362 ㎡
2 Зона застройки №2			1821 ㎡
3 Зона застройки №1			1821 ㎡
4 Общая №1			42 ㎡
5 Зона застройки №1			1821 ㎡
6 Зона вентиляционная, кладовая			10 ㎡
Квартира студия			4521 ㎡

Экспликация заполнения оконных проемов

Марка поз.	Наименование	Кол.	Масса ед., кг	Примечание
ОП1	Окно 1500х1200	4		
ОП2	Окно 1500х1800	6		
ОП3	Окно 1500х2100	3		
Спецификация №				15

1. Конструкции окон и балконных дверей должны соответствовать требованиям ГОСТ 23166-99 и ГОСТ 30674-99.
2. Конструкции витражей должны соответствовать ГОСТ 23166-99 и ГОСТ 30674-99.
3. Конструкции оконных и балконных блоков должны соответствовать требованиям ГОСТ 30971-2012 и ГОСТ 30674-99.

Ведомость заполнения оконных проемов

Ведомость перемычек

Ведомость элементов заполнения дверных проемов

Ведомость перемычек

Экспликация помещений

Ведомость отделки помещений

Ведомость полов

Ведомость потолков

Ведомость стен

Ведомость плинтусов

Ведомость перегородок

Ведомость перекрытий

Ведомость покрытий

Ведомость лестниц

Ведомость пандусов

Ведомость ограждений

Ведомость элементов благоустройства

Ведомость малых архитектурных форм

Ведомость прочих элементов

Ведомость прочих элементов

Ведомость прочих элементов

16		
ფურცლის №.	ფურც. რაოდენობა	ფურცლები
	3. პროექტის	პროექტი
	4. ნახაზების	ნახაზები
	5. ტექნიკური	ტექნიკური
	6. ტექნიკური	ტექნიკური

ARCON
architecture & construction
LLC ARCON
4 ფილიალი ჭავჭავაძის 4 ფილ
ტელ: (+995 32) 2 92 66

4-4

ფასადის ხედი

Q00
ნულოვანი სართულის დონის ნიშანი
ნიშნულები მოცემულია მეტრებში

L2

პროექტის ავტორები

პროექტის ხელმძღვანელი

პროექტის დასახელება

ქ. ბათუმში, ზღვისპირა ტერიტორიაზე, ს/კ 5

1. ნახაზები შესრულებულია მხოლოდ ელექტრონული ვერსიიდან
2. ნახაზების ელექტრონული ვერსია მოწყობილია ნახაზების ნაკრების სანახავად
3. ნახაზების ფიზიკური ასლების ელექტრონული ვერსიასთან შეუსაბამობის შემთხვევაში, პრიორიტეტი ენიჭება ელექტრონულ ვერსიას

ქ. ბათუმში, ზღვისპირა ტერიტორიაზე, ს/კ 5

ფასადის ტიპი	ფანჯრების რაოდ.	სულ ფანჯრების ფართობი მ²
ფ1 (მინა)	741 ც	112 მ²
ფ2 (მინა)	1297 ც	224 მ²
ფ3 (მინა)	569 ც	98 მ²
ფ4 (მინა)	537 ც	126 მ²
სულ		3716 მ²

ფანჯრების ფართობი ფასადის ფართობის 32%-ზე მეტია, ამიტომ ენერგოეფექტურობის ანგარიში არ საჭიროებს

1 ოფისის ჯიხურ-ტიპის ობიექტი	362 მ²
2 პატარა შენობა №2	183 მ²
3 დასაწყობების №2	25 მ²
4 დასაწყობების №1	42 მ²
5 პატარა შენობა №1	183 მ²
6 პატარა ელექტრომომარაგების ტრანსფორმატორის ჯიხური	10 მ²
სანიტარული კვანძი შენობით	452 მ²

სანიტარული კვანძების ელექტრული ტრანსფორმატორის ჯიხურის

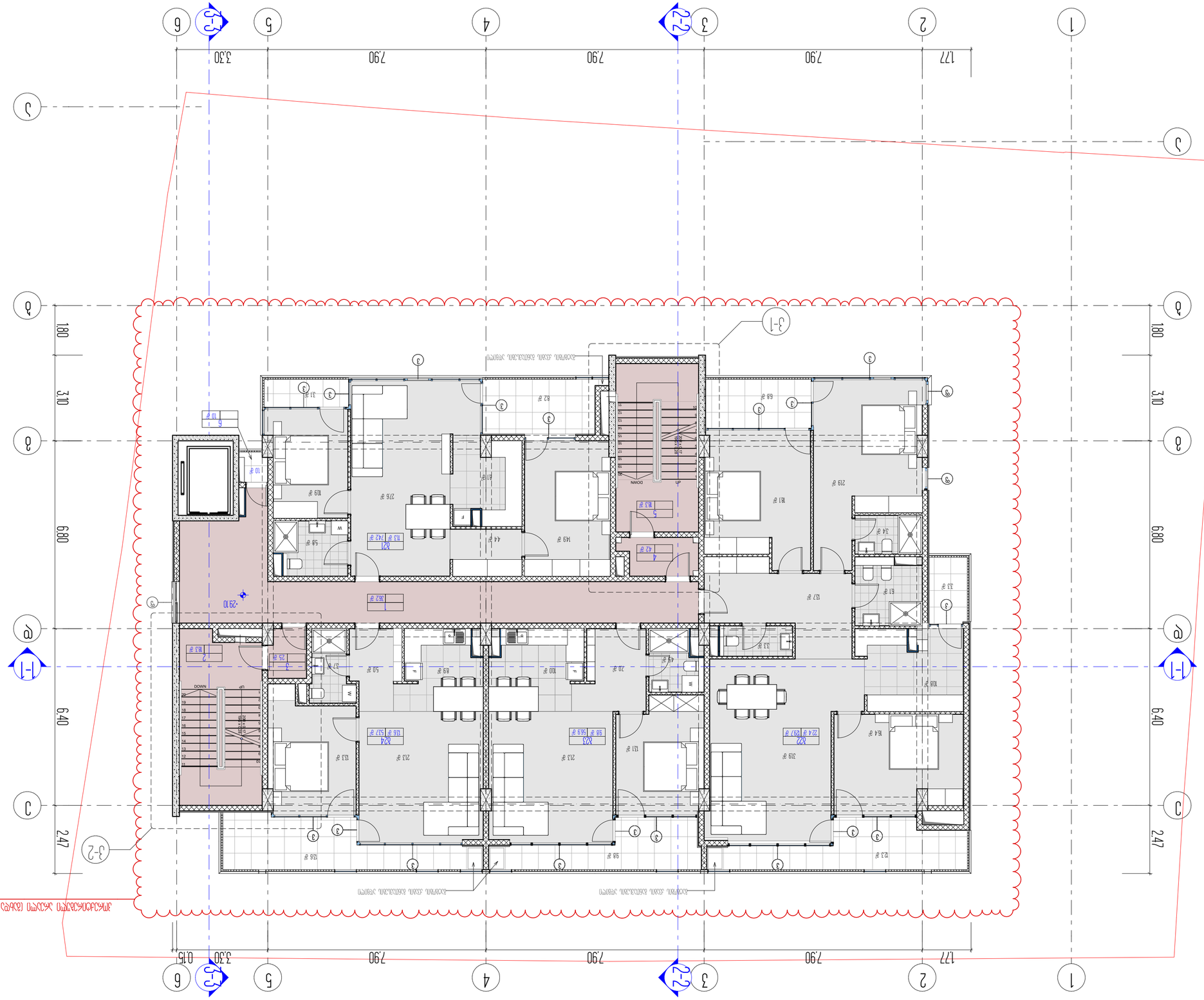

ფასადების ტიპი		
ფანჯრების ტიპი		
ფანჯრების ნუმერაცია	3. ალუმინის	
	ხ. ალუმინის	
ფანჯრების ნუმერაცია	ა. ალუმინის	

ფასადების ტიპი		
ფანჯრების ნუმერაცია	3. ალუმინის	
	ხ. ალუმინის	
ფანჯრების ნუმერაცია	ა. ალუმინის	

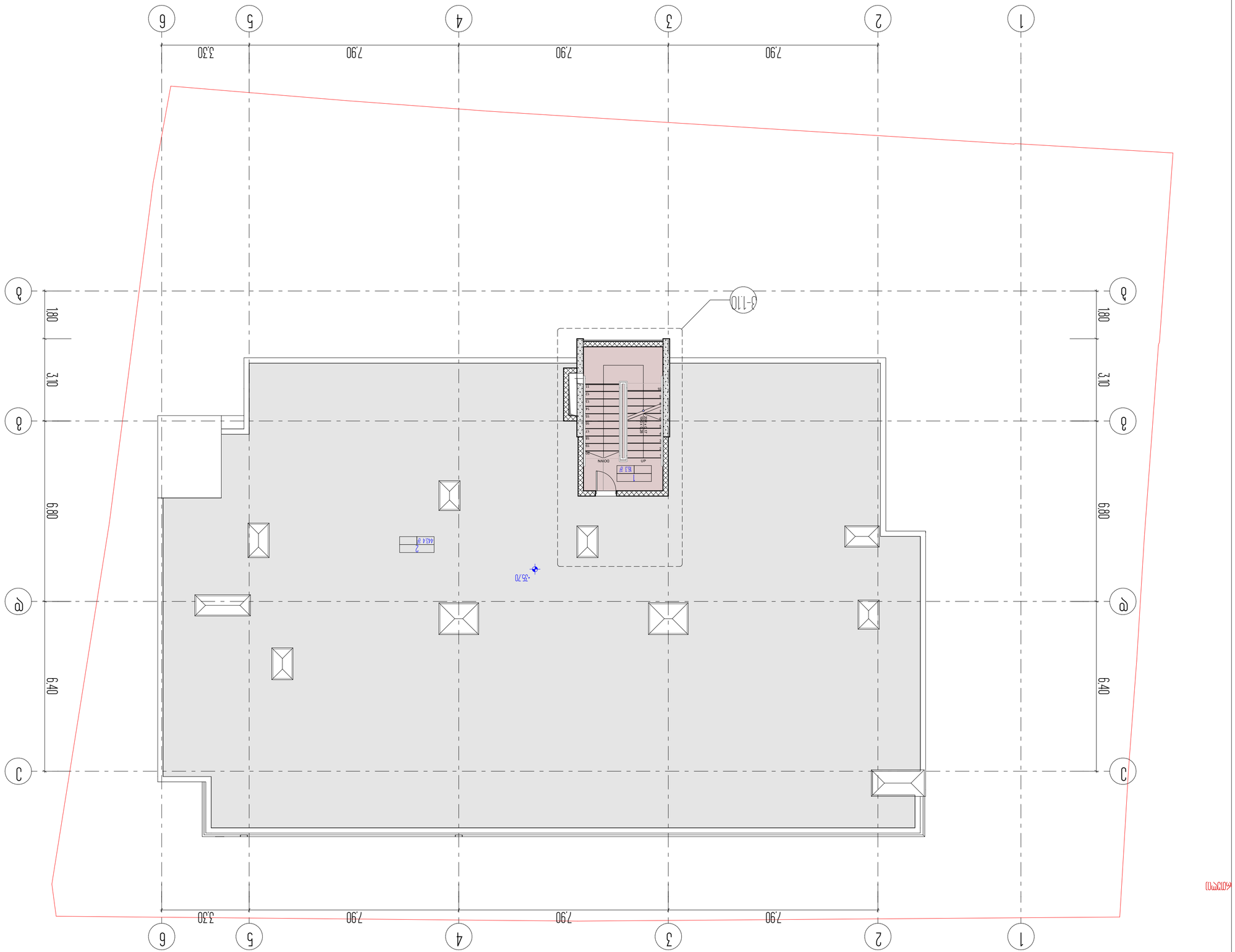

Система электроснабжения		
Система водоснабжения		
Система отопления		
Система вентиляции		
Система газоснабжения		
Система слаботочных устройств		
Раздел	Стадия	Лист
Генеральный план	Рабочий проект	1
Ситуационный план М1:500		1:500
Экспликация помещений		4497 m²

Здание склада	4497 m²
Площадка с твердым покрытием	1414 m²
Площадка с твердым покрытием	153 m²

Ситуационный план 33033 -35.70 61085.96

Экспликация помещений

Условные обозначения

Граница земельного участка

Направление водостока

Отмостка

Площадка с твердым покрытием

Площадка с твердым покрытием

Здание склада

Площадка с твердым покрытием

Площадка с твердым покрытием

Площадка с твердым покрытием

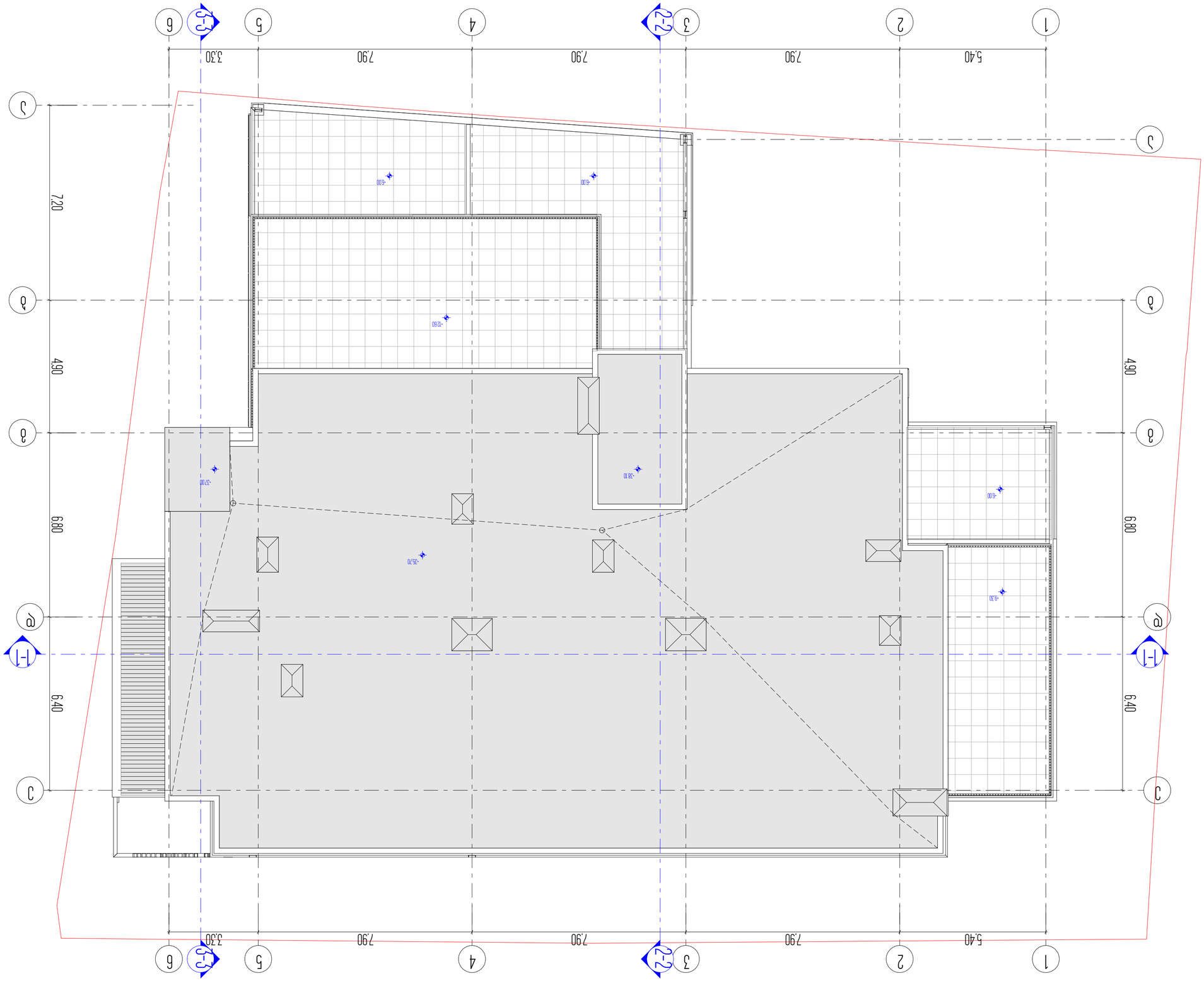

Разработал	Шабалин А.Ю.	
Проверил	Шабалин А.Ю.	
Н. контроль	Шабалин А.Ю.	
ГИП	Шабалин А.Ю.	
Изм.	Кол.уч.	№ док.

19

ARCON
architecture & construction
LLC ARCON
г. Санкт-Петербург, ул. Ивана Фомина, д. 16
тел. +385 20 2 8266

4-4

Фасад по оси А

Схема расположения объекта

Условные обозначения

1. Конструкции выполнить в соответствии с требованиями СНиП, ГОСТ, ТУ, СП.
2. Все размеры уточнить по месту.
3. Конструкции должны обеспечивать надежность и безопасность эксплуатации здания.

Ведомость рабочих чертежей основного комплекта

Лист	Наименование	Примечание
1	Общие данные	
2	План фундаментов	
3	План 1-го этажа	
4	План 2-го этажа	
5	План кровли	
6	Фасад по оси А	
7	Фасад по оси Б	
8	Фасад по оси 1	
9	Фасад по оси 2	
10	Разрез 1-1	
11	Разрез 2-2	
12	Разрез 3-3	
13	Разрез 4-4	
14	Спецификация	
15	Ведомость отделки	
16	Экспликация помещений	
17	Узлы	
18	Детали	
19	Пояснительная записка	

Жилой дом с гаражом и мастерской

Шабалин А.Ю.

Стадия | Лист | Листов

Р | 19 | 19

Экспликация помещений

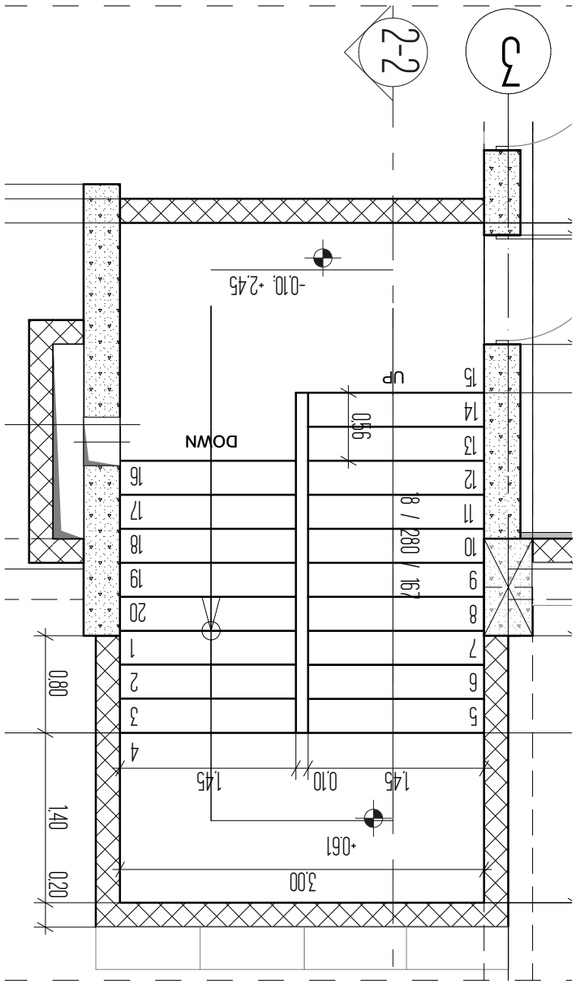

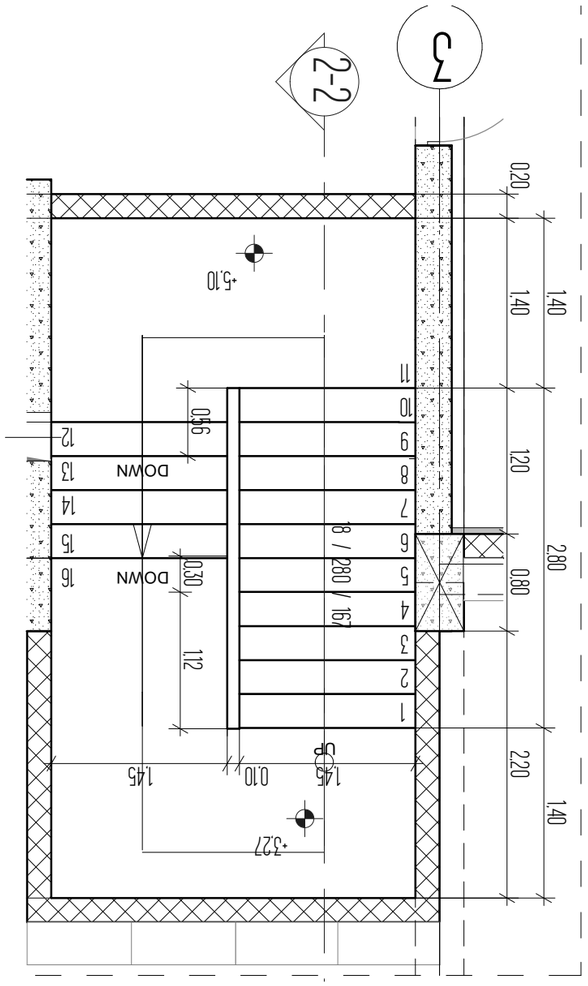

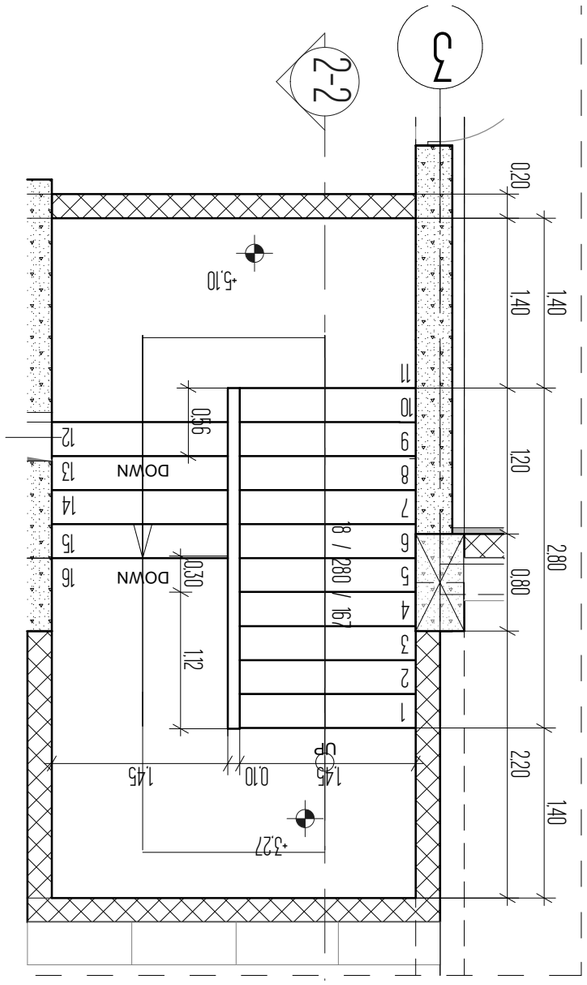

Цокольный этаж. Планировочная схема. Экспликация помещений

1. Класс бетона фундаментной плиты - ———
2. Класс бетона монолитных железобетонных конструкций - В25
3. Класс бетона стен подземной части здания - В25

Технико-экономические показатели

Площадь застройки	кв. м	20
Общая площадь квартир	кв. м	
Жилая площадь	кв. м	
Площадь квартир (с учетом коэффициента)	кв. м	

Количество этажей	шт.	
Высота этажа	м	
Строительный объем	куб. м	

ARCON
architecture & construction
LLC ARCON
г. Ташкент, ул. Бабура, д. №9
ООО "ARCON" 2 182186 (+995 32)

Стадия	Чертеж, эскиз	Листов
Проектировщик	ООО "ARCON"	
Заказчик	г. Ташкент	

Разрез 4-4

Условные обозначения

Балка L2

Отметка чистого пола

Отметка земли

Жилой дом. Планировочная схема №1

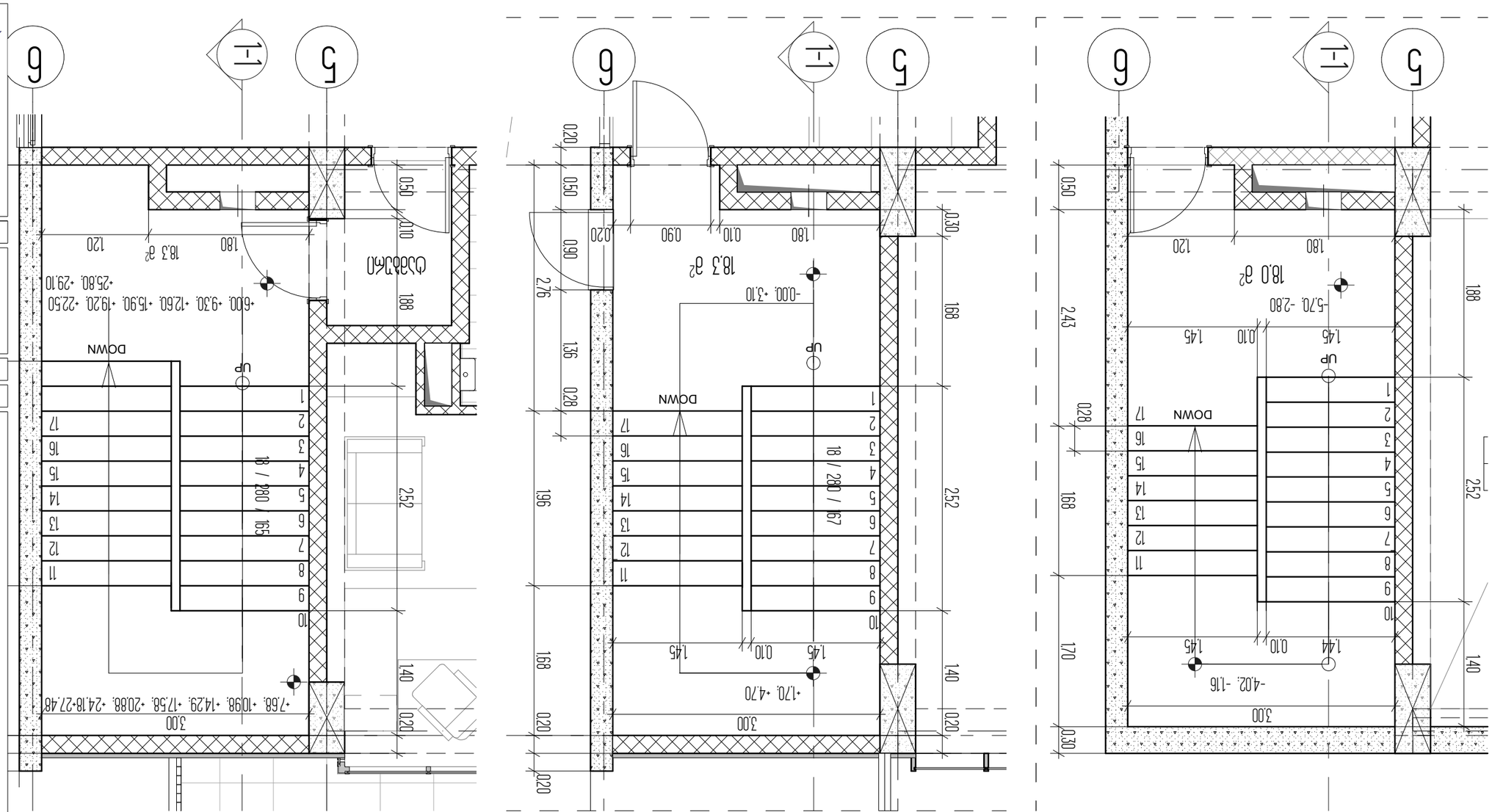

4-4

Узел отсутствует

Стадия	Чертеж, общие данные	Лист 1
Генеральный директор	Чертеж, планировка	
Главный архитектор	Чертеж, фасад	
Главный инженер	Чертеж, разрез	
Начальник отдела	Чертеж, узел	
Разработал	Чертеж, спецификация	Чертежей № 21

LLC ARCON

г. Ростов-на-Дону, ул. Текучева, д. №9
ОГРН (495 32) 2 182186

Согласовано

Взам. инв. №

Подпись и дата

Инв. № подл.

Изм.	Кол.уч.	Лист № док. Подпись Дата

Жилой дом №2 Блок Б

Ведомость рабочих чертежей основного комплекта

Лист	Наименование	Примечание
1	Общие данные. Ведомость рабочих чертежей основного комплекта. Ведомость ссылочных и прилагаемых документов. Экспликация помещений. Ведомость отделки помещений. Ведомость заполнения проемов. Спецификация элементов заполнения проемов. Ведомость элементов. Спецификация элементов. Ведомость перемычек. Ведомость перекрытий. Ведомость покрытий. Ведомость полов. Ведомость перегородок. Ведомость лестниц. Ведомость пандусов. Ведомость крылец. Ведомость вентиляционных каналов. Ведомость дымовентиляционных каналов. Ведомость вентиляционных решеток. Ведомость дымовентиляционных решеток. Ведомость вентиляционных коробов. Ведомость дымовентиляционных коробов. Ведомость вентиляционных шахт. Ведомость дымовентиляционных шахт. Ведомость вентиляционных камер. Ведомость дымовентиляционных камер. Ведомость вентиляционных клапанов. Ведомость дымовентиляционных клапанов. Ведомость вентиляционных дефлекторов. Ведомость дымовентиляционных дефлекторов. Ведомость вентиляционных зонтов. Ведомость дымовентиляционных зонтов. Ведомость вентиляционных оголовков. Ведомость дымовентиляционных оголовков. Ведомость вентиляционных труб. Ведомость дымовентиляционных труб

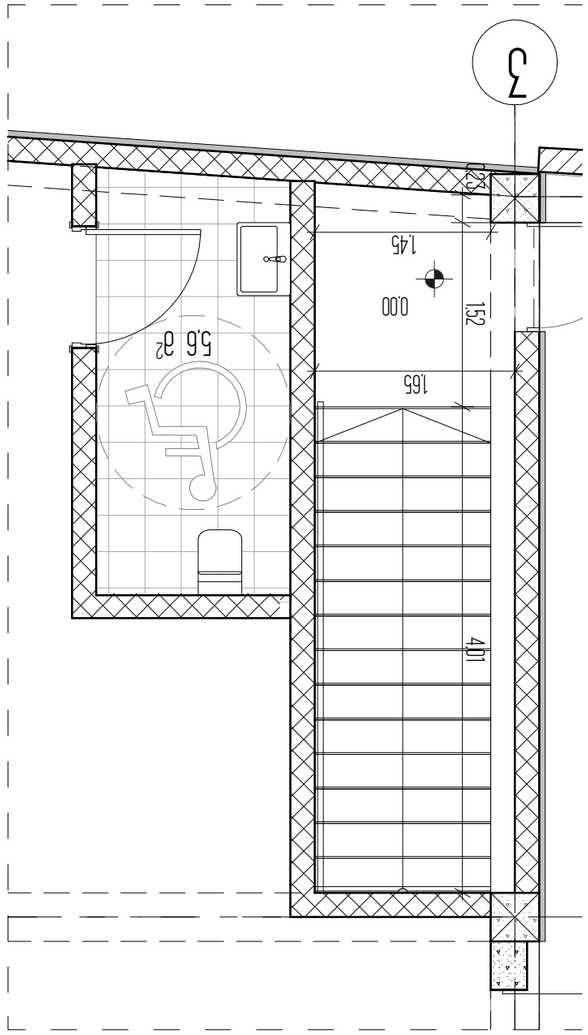

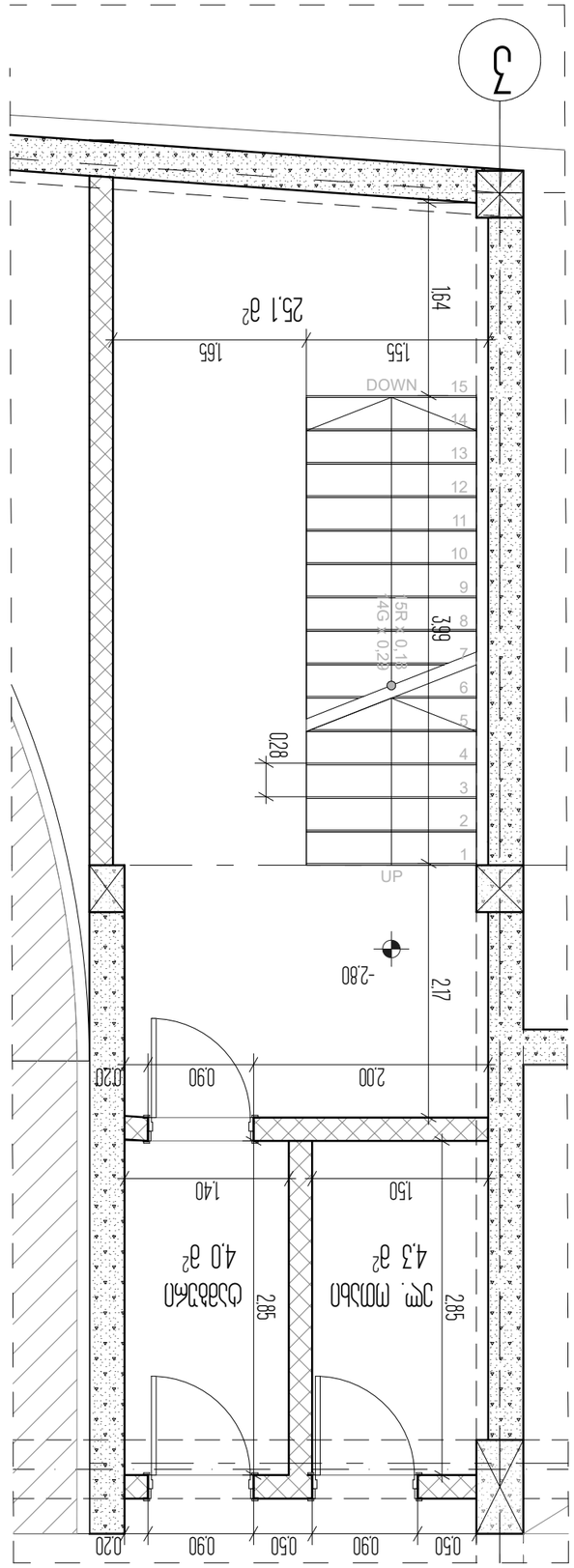

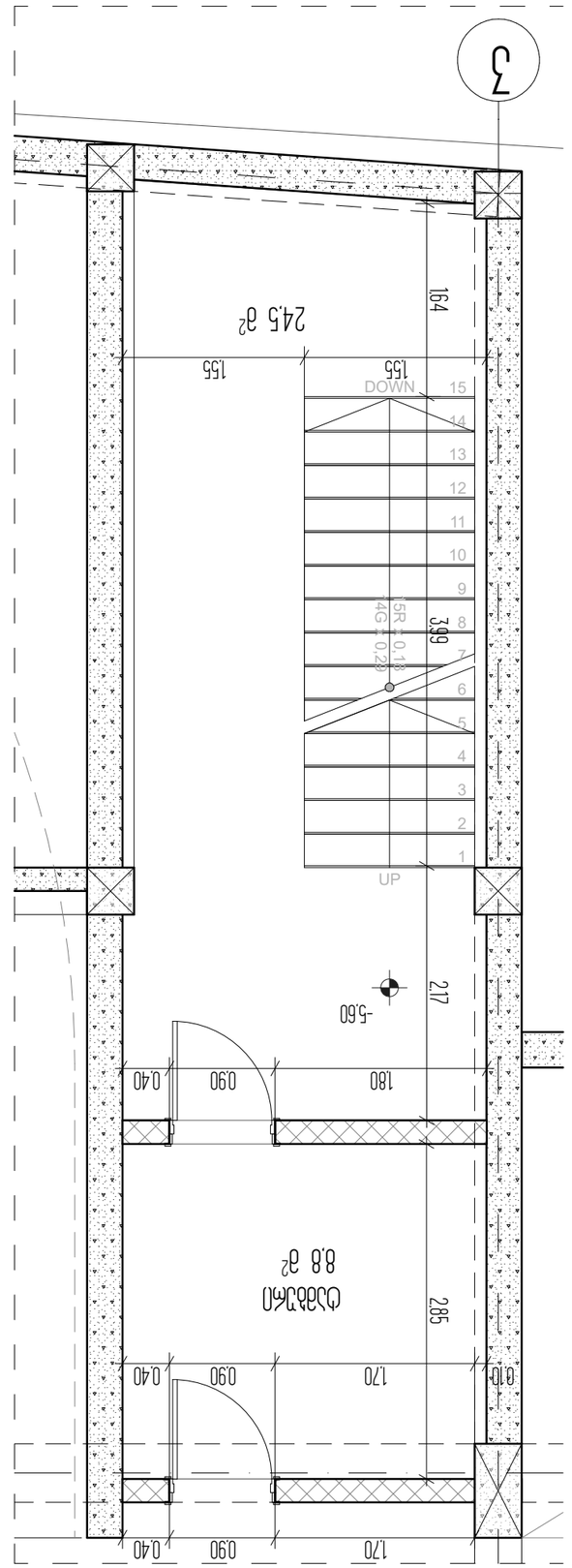

Разработка архитектурных решений, технологических решений, конструктивных решений, инженерных систем

Дом двухэтажный. Общая площадь 6 кв. м

Дом жилой №23

Экспликация помещений. План 1-го этажа

Масштаб 1:100

Условные обозначения:

0.00 Высотная отметка чистого пола

4-4 Направление разреза

L2 Перемычка

ARCON architecture & construction

LLC ARCON

г. Ташкент, ул. Шота Руставели, 43

(995 32) 2 182186

Согласовано	Инв.№ подл.	Взам.инв.№
Гип	Нач.отд.	
Нач.отд.	Н.контр.	
Н.контр.	Гип	
Изм. Кол.уч. Лист № док. Подп. Дата		

22

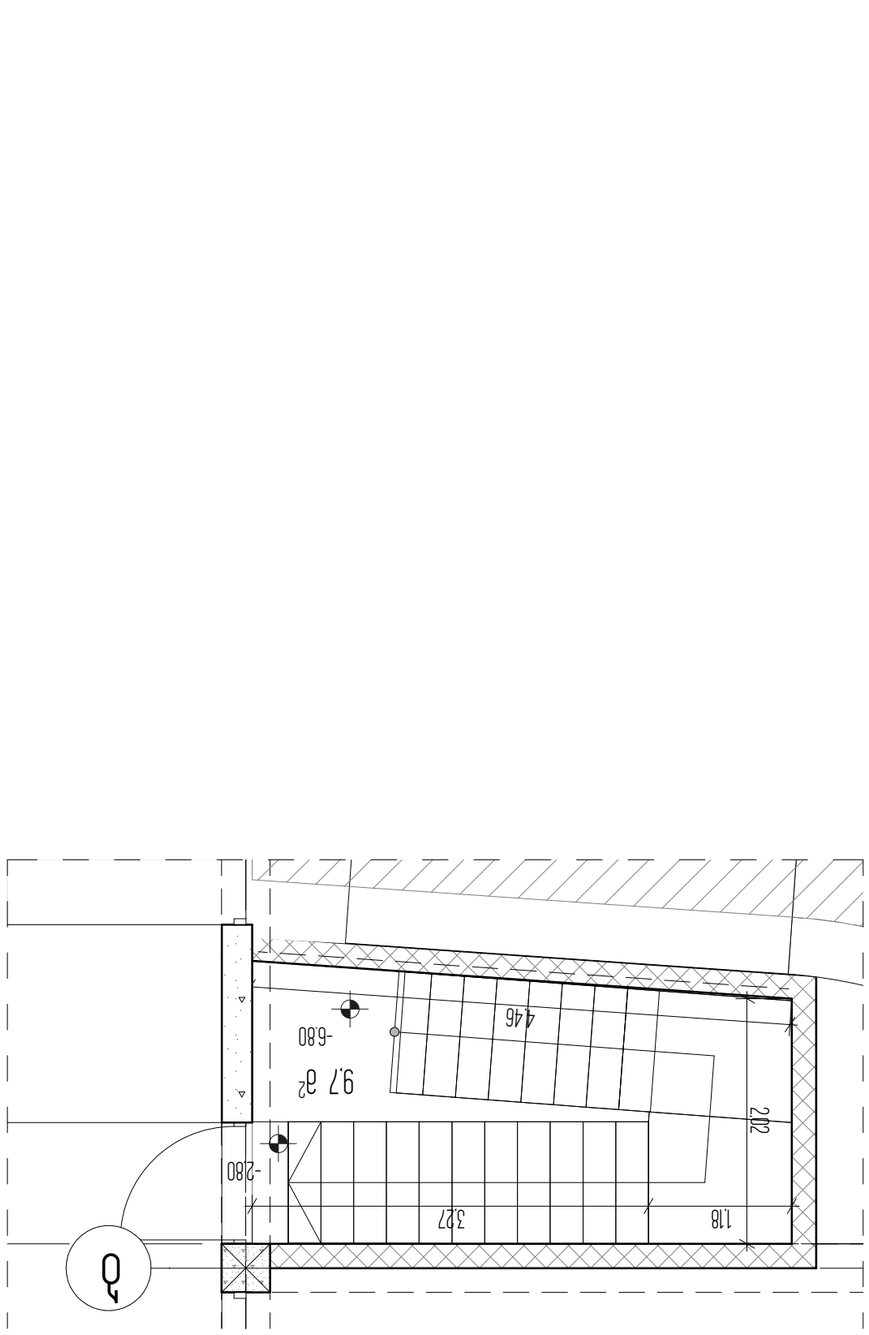

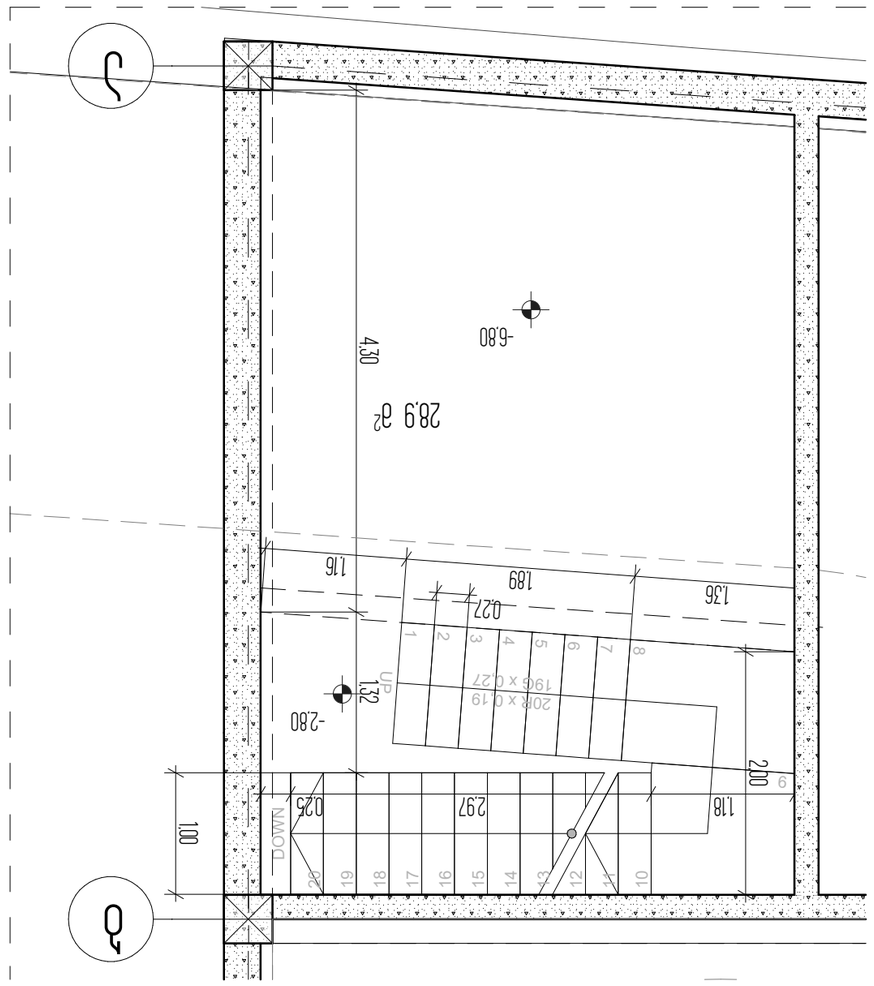

Согласовано	Инв. № подл.	Взам. инв. №
Подпись и дата		
Инв. № подл.	Подпись и дата	Взам. инв. №

1. Все работы выполнять согласно действующим СНиП.
2. Все материалы должны иметь сертификаты качества.
3. Все отклонения от проекта согласовывать с авторским надзором.

Ведомость рабочих чертежей основного комплекта

Лист	Наименование	Примечание
1	Общие данные. Генеральный план. Экспликация помещений. Ведомость отделки помещений	
2	План 1-го этажа. План 2-го этажа. План кровли	
3	Фасад 1-2. Фасад 2-1. Фасад 1-1. Фасад 2-2	
4	Разрез 1-1. Разрез 2-2. Разрез 3-3	
5	Схема расположения перемычек. Спецификация перемычек	
6	Схема расположения плит перекрытия. Спецификация плит перекрытия	
7	Схема расположения плит покрытия. Спецификация плит покрытия	
8	План фундаментов. Спецификация фундаментов	
9	Схема расположения перегородок. Спецификация перегородок	
10	Схема расположения лестницы. Спецификация лестницы	
11	Схема расположения вентиляционных каналов. Спецификация вентиляционных каналов	
12	Схема расположения санитарно-технических кабин. Спецификация санитарно-технических кабин	
13	Схема расположения мусоропровода. Спецификация мусоропровода	
14	Схема расположения лифта. Спецификация лифта	
15	Схема расположения электрощитовой. Спецификация электрощитовой	
16	Схема расположения водомерного узла. Спецификация водомерного узла	
17	Схема расположения теплового пункта. Спецификация теплового пункта	
18	Схема расположения насосной станции. Спецификация насосной станции	
19	Схема расположения котельной. Спецификация котельной	
20	Схема расположения газовой котельной. Спецификация газовой котельной	
21	Схема расположения газового оборудования. Спецификация газового оборудования	
22	Схема расположения газового счетчика. Спецификация газового счетчика	
23	Схема расположения газового клапана. Спецификация газового клапана	

Изм.	Кол. уч.	Лист
Разраб.	Иванов И.И.	
Пров.	Петров П.П.	
Н. контр.	Сидоров С.С.	
ГИП	Кузнецов К.К.	

ООО "АРСОН"
г. Москва, ул. Тверская, д. 15
ОГРН 1234567890123

Экспликация помещений

Номер помещения	Наименование помещения	Площадь, м²
1	Тамбур	4,2
2	Коридор	12,5
3	Санузел	3,8
4	Кладовая	2,1
5	Лестничная клетка	18,6
6	Коридор	10,4
7	Комната	16,8
8	Комната	14,2
9	Комната	15,9
10	Комната	13,7
11	Комната	17,3
12	Комната	12,6
13	Комната	14,8
14	Комната	16,1
15	Комната	15,4
16	Комната	13,9
17	Комната	18,2
18	Комната	12,0
19	Комната	14,5
20	Комната	16,7
21	Комната	15,1
22	Комната	13,3
23	Комната	17,6
24	Комната	12,8
25	Комната	14,4
26	Комната	16,0
27	Комната	15,2
28	Комната	13,5
29	Комната	17,9
30	Комната	12,4
31	Комната	14,7
32	Комната	16,3
33	Комната	15,6
34	Комната	13,8
35	Комната	18,1
36	Комната	12,2
37	Комната	14,9
38	Комната	16,5
39	Комната	15,3
40	Комната	13,6
41	Комната	17,4
42	Комната	12,7
43	Комната	14,6
44	Комната	16,2
45	Комната	15,5
46	Комната	13,4
47	Комната	18,3
48	Комната	12,1
49	Комната	14,3
50	Комната	16,4
51	Комната	15,7
52	Комната	13,2
53	Комната	17,5
54	Комната	12,9
55	Комната	14,1
56	Комната	16,6
57	Комната	15,8
58	Комната	13,1
59	Комната	18,4
60	Комната	12,3
61	Комната	14,0
62	Комната	16,9
63	Комната	15,0
64	Комната	13,0
65	Комната	17,2
66	Комната	12,5
67	Комната	14,2
68	Комната	16,8
69	Комната	15,4
70	Комната	13,7
71	Комната	18,0
72	Комната	12,6
73	Комната	14,5
74	Комната	16,1
75	Комната	15,2
76	Комната	13,4
77	Комната	17,8
78	Комната	12,3
79	Комната	14,8
80	Комната	16,4
81	Комната	15,6
82	Комната	13,9
83	Комната	18,2
84	Комната	12,7
85	Комната	14,3
86	Комната	16,7
87	Комната	15,1
88	Комната	13,5
89	Комната	17,6
90	Комната	12,4
91	Комната	14,6
92	Комната	16,2
93	Комната	15,8
94	Комната	13,8
95	Комната	18,5
96	Комната	12,9
97	Комната	14,4
98	Комната	16,5
99	Комната	15,3
100	Комната	13,6
101	Комната	17,7
102	Комната	12,8
103	Комната	14,7
104	Комната	16,3
105	Комната	15,7
106	Комната	13,3
107	Комната	18,6
108	Комната	12,5
109	Комната	14,9
110	Комната	16,6
111	Комната	15,4
112	Комната	13,1
113	Комната	17,9
114	Комната	12,2
115	Комната	14,1
116	Комната	16,8
117	Комната	15,9
118	Комната	13,2
119	Комната	18,7
120	Комната	12,6
121	Комната	14,8
122	Комната	16,4
123	Комната	15,5
124	Комната	13,4
125	Комната	17,8
126	Комната	12,3
127	Комната	14,2
128	Комната	16,7
129	Комната	15,6
130	Комната	13,7
131	Комната	18,8
132	Комната	12,4
133	Комната	14,5
134	Комната	16,1
135	Комната	15,8
136	Комната	13,5
137	Комната	17,5
138	Комната	12,7
139	Комната	14,3
140	Комната	16,9
141	Комната	15,2
142	Комната	13,8
143	Комната	18,9
144	Комната	12,5
145	Комната	14,6
146	Комната	16,2
147	Комната	15,7
148	Комната	13,6
149	Комната	17,4
150	Комната	12,8
151	Комната	14,4
152	Комната	16,5
153	Комната	15,3
154	Комната	13,9
155	Комната	18,1
156	Комната	12,6
157	Комната	14,7
158	Комната	16,3
159	Комната	15,9
160	Комната	13,4
161	Комната	17,6
162	Комната	12,9
163	Комната	14,2
164	Комната	16,8
165	Комната	15,4
166	Комната	13,7
167	Комната	18,2
168	Комната	12,4
169	Комната	14,5
170	Комната	16,1
171	Комната	15,8
172	Комната	13,5
173	Комната	17,8
174	Комната	12,7
175	Комната	14,3
176	Комната	16,9
177	Комната	15,2
178	Комната	13,8
179	Комната	18,9
180	Комната	12,5
181	Комната	14,6
182	Комната	16,2
183	Комната	15,7
184	Комната	13,6
185	Комната	17,4
186	Комната	12,8
187	Комната	14,4
188	Комната	16,5
189	Комната	15,3
190	Комната	13,9
191	Комната	18,1
192	Комната	12,6
193	Комната	14,7
194	Комната	16,3
195	Комната	15,9
196	Комната	13,4
197	Комната	17,6
198	Комната	12,9
199	Комната	14,2
200	Комната	16,8
201	Комната	15,4
202	Комната	13,7
203	Комната	18,2
204	Комната	12,4
205	Комната	14,5
206	Комната	16,1
207	Комната	15,8
208	Комната	13,5
209	Комната	17,8
210	Комната	12,7
211	Комната	14,3
212	Комната	16,9
213	Комната	15,2
214	Комната	13,8
215	Комната	18,9
216	Комната	12,5
217	Комната	14,6
218	Комната	16,2
219	Комната	15,7
220	Комната	13,6
221	Комната	17,4
222	Комната	12,8
223	Комната	14,4
224	Комната	16,5
225	Комната	15,3
226	Комната	13,9
227	Комната	18,1
228	Комната	12,6
229	Комната	14,7
230	Комната	16,3
231	Комната	15,9
232	Комната	13,4
233	Комната	17,6
234	Комната	12,9
235	Комната	14,2
236	Комната	16,8
237	Комната	15,4
238	Комната	13,7
239	Комната	18,2
240	Комната	12,4
241	Комната	14,5
242	Комната	16,1
243	Комната	15,8
244	Комната	13,5
245	Комната	17,8
246	Комната	12,7
247	Комната	14,3
248	Комната	16,9
249	Комната	15,2
250	Комната	13,8
251	Комната	18,9
252	Комната	12,5
253	Комната	14,6
254	Комната	16,2
255	Комната	15,7
256	Комната	13,6
257	Комната	17,4
258	Комната	12,8
259	Комната	14,4
260	Комната	16,5
261	Комната	15,3
262	Комната	13,9
263	Комната	18,1
264	Комната	12,6
265	Комната	14,7
266	Комната	16,3
267	Комната	15,9
268	Комната	13,4
269	Комната	17,6
270	Комната	12,9
271	Комната	14,2
272	Комната	16,8
273	Комната	15,4
274	Комната	13,7
275	Комната	18,2
276	Комната	12,4
277	Комната	14,5
278	Комната	16,1
279	Комната	15,8
280	Комната	13,5
281	Комната	17,8
282	Комната	12,7
283	Комната	14,3
284	Комната	16,9
285	Комната	15,2
286	Комната	13,8
287	Комната	18,9
288	Комната	12,5
289	Комната	14,6
290	Комната	16,2
291	Комната	15,7
292	Комната	13,6
293	Комната	17,4
294	Комната	12,8
295	Комната	14,4
296	Комната	16,5
297	Комната	15,3
298	Комната	13,9
299	Комната	18,1
300	Комната	12,6
301	Комната	14,7
302	Комната	16,3
303	Комната	15,9
304	Комната	13,4
305	Комната	17,6
306	Комната	12,9
307	Комната	14,2
308	Комната	16,8
309	Комната	15,4
310	Комната	13,7
311	Комната	18,2
312	Комната	12,4
313	Комната	14,5
314	Комната	16,1
315	Комната	15,8
316	Комната	13,5
317	Комната	17,8
318	Комната	12,7
319	Комната	14,3
320	Комната	16,9
321	Комната	15,2
322	Комната	13,8
323	Комната	18,9
324	Комната	12,5
325	Комната	14,6
326	Комната	16,2
327	Комната	15,7
328	Комната	13,6
329	Комната	17,4
330	Комната	12,8
331	Комната	14,4
332	Комната	16,5
333	Комната	15,3
334	Комната	13,9
335	Комната	18,1
336	Комната	12,6
337	Комната	14,7
338	Комната	16,3
339	Комната	15,9
340	Комната	13,4
341	Комната	17,6
342	Комната	12,9
343	Комната	14,2
344	Комната	16,8
345	Комната	15,4
346	Комната	13,7
347	Комната	18,2
348	Комната	12,4
349	Комната	14,5
350	Комната	16,1
351	Комната	15,8
352	Комната	13,5
353	Комната	17,8
354	Комната	12,7
355	Комната	14,3
356	Комната	16,9
357	Комната	15,2
358	Комната	13,8
359	Комната	18,9
360	Комната	12,5
361	Комната	14,6
362	Комната	16,2
363	Комната	15,7
364	Комната	13,6
365	Комната	17,4
366	Комната	12,8
367	Комната	14,4
368	Комната	16,5
369	Комната	15,3
370	Комната	13,9
371	Комната	18,1
372	Комната	12,6
373	Комната	14,7
374	Комната	16,3
375	Комната	15,9
376	Комната	13,4
377	Комната	17,6
378	Комната	12,9
379	Комната	14,2
380	Комната	16,8
381	Комната	15,4
382	Комната	13,7
383	Комната	18,2
384	Комната	12,4
385	Комната	14,5
386	Комната	16,1
387	Комната	15,8
388	Комната	13,5
389	Комната	17,8
390	Комната	12,7
391	Комната	14,3
392	Комната	16,9
393	Комната	15,2
394	Комната	13,8
395	Комната	18,9
396	Комната	12,5
397	Комната	14,6
398	Комната	16,2
399	Комната	15,7
400	Комната	13,6
401	Комната	17,4
402	Комната	12,8
403	Комната	14,4
404	Комната	16,5
405	Комната	15,3
406	Комната	13,9
407	Комната	18,1
408	Комната	12,6
409	Комната	14,7
410	Комната	16,3
411	Комната	15,9
412	Комната	13,4
413	Комната	17,6
414	Комната	12,9
415	Комната	14,2
416	Комната	16,8
417	Комната	15,4
418	Комната	13,7
419	Комната	18,2
420	Комната	12,4
421	Комната	14,5
422	Комната	16,1
423	Комната	15,8
424	Комната	13,5
425	Комната	17,8
426	Комната	12,7
427	Комната	14,3
428	Комната	16,9
429	Комната	15,2
430	Комната	13,8
431	Комната	18,9
432	Комната	12,5
433	Комната	14,6
434	Комната	16,2
435	Комната	15,7
436	Комната	13,6
437	Комната	17,4
438	Комната	12,8
439	Комната	14,4
440	Комната	16,5
441	Комната	15,3
442	Комната	13,9
443	Комната	18,1
444	Комната	12,6
445	Комната	14,7
446	Комната	16,3
447	Комната	15,9
448	Комната	13,4
449	Комната	17,6
450	Комната	12,9
451	Комната	14,2
452	Комната	16,8
453	Комната	15,4
454	Комната	13,7
455	Комната	18,2
456	Комната	12,4
457	Комната	14,5
458	Комната	16,1
459	Комната	15,8
460	Комната	13,5
461	Комната	17,8
462	Комната	12,7
463	Комната	14,3
464	Комната	16,9
465	Комната	15,2
466	Комната	13,8
467	Комната	18,9
468	Комната	12,5
469	Комната	14,6
470	Комната	16,2
471	Комната	15,7
472	Комната	13,6
473	Комната	17,4
474	Комната	12,8
475	Комната	14,4
476	Комната	16,5
477	Комната	15,3
478	Комната	13,9
479	Комната	18,1
480	Комната	12,6
481	Комната	14,7
482	Комната	16,3
483	Комната	15,9
484	Комната	13,4
485	Комната	17,6
486	Комната	12,9
487	Комната	14,2
488	Комната	16,8
489	Комната	15,4
490	Комната	13,7
491	Комната	18,2
492	Комната	12,4
493	Комната	14,5
494	Комната	16,1
495	Комната	15,8
496	Комната	13,5
497	Комната	17,8
498	Комната	12,7
499	Комната	14,3
500	Комната	16,9
501	Комната	15,2
502	Комната	13,8
503	Комната	18,9
504	Комната	12,5
505	Комната	14,6
506	Комната	16,2
507	Комната	15,7
508	Комната	13,6
509	Комната	17,4
510	Комната	12,8
511	Комната	14,4
512	Комната	16,5
513	Комната	15,3
514	Комната	13,9
515	Комната	18,1
516	Комната	12,6
517	Комната	14,7
518	Комната	16,3
519	Комната	15,9
520	Комната	13,4
521	Комната	17,6
522	Комната	12,9
523	Комната	14,2
524	Комната	16,8
525	Комната	15,4
526	Комната	13,7
527	Комната	18,2
528	Комната	12,4
529	Комната	14,5
530	Комната	16,1
531	Комната	15,8
532	Комната	13,5
533	Комната	17,8
534	Комната	12,7
535	Комната	14,3
536	Комната	16,9
537	Комната	15,2
538	Комната	13,8
539	Комната	18,9
540	Комната	12,5
541	Комната	14,6
542	Комната	16,2
543	Комната	15,7
544	Комната	13,6
545	Комната	17,4
546	Комната	12,8
547	Комната	14,4
548	Комната	16,5
549	Комната	15,3
550	Комната	13,9
551	Комната	18,1
552	Комната	12,6
553	Комната	14,7
554	Комната	16,3
555	Комната	15,9
556	Комната	13,4
557	Комната	17,6
558	Комната	12,9
559	Комната	14,2
560	Комната	16,8
561	Комната	15,4
562	Комната	13,7
563	Комната	18,2
564	Комната	12,4
565	Комната	14,5
566	Комната	16,1
567	Комната	15,8
568	Комната	13,5
569	Комната	17,8
570	Комната	12,7
571	Комната	14,3
572	Комната	16,9
573	Комната	15,2
574	Комната	13,8
575	Комната	18,9
576	Комната	12,5
577	Комната	14,6
578	Комната	16,2
579	Комната	15,7
580	Комната	13,6
581	Комната	17,4
582	Комната	12,8
583	Комната	14,4
584	Комната	16,5
585	Комната	15,3
586	Комната	13,9
587	Комната	18,1
588	Комната	12,6
589	Комната	14,7
590	Комната	16,3
591	Комната	15,9
592	Комната	13,4
593	Комната	17,6
594	Комната	12,9
595	Комната	14,2
596	Комната	16,8
597	Комната	15,4
598	Комната	13,7
599	Комната	18,2
600	Комната	12,4
601	Комната	14,5
602	Комната	16,1
603	Комната	15,8
604	Комната	13,5
605	Комната	17,8
606	Комната	12,7
607	Комната	14,3
608	Комната	16,9
609	Комната	15,2
610	Комната	13,8
611	Комната	18,9
612	Комната	12,5
613	Комната	14,6
614	Комната	16,2
615	Комната	15,7
616	Комната	13,6
617	Комната	17,4
618	Комната	12,8
619	Комната	14,4
620	Комната	16,5
621	Комната	15,3
622	Комната	13,9
623	Комната	18,1
624	Комната	12,6
625	Комната	14,7
626	Комната	16,3
627	Комната	15,9
628	Комната	13,4
629	Комната	17,6
630	Комната	12,9
631	Комната	14,2
632	Комната	16,8
633	Комната	15,4
634	Комната	13,7
635	Комната	18,2
636	Комната	12,4
637	Комната	14,5
638	Комната	16,1
639	Комната	15,8
640	Комната	13,5
641	Комната	17,8
642	Комната	12,7
643	Комната	14,3
644	Комната	16,9
645	Комната	15,2
646	Комната	13,8
647	Комната	18,9
648	Комната	12,5
649	Комната	14,6
650	Комната	16,2
651	Комната	15,7
652	Комната	13,6
653	Комната	17,4
654	Комната	12,8
655	Комната	14,4
656	Комната	16,5
657	Комната	15,3
658	Комната	13,9
659	Комната	18,1
660	Комната	12,6
661	Комната	14,7
662	Комната	16,3
663	Комната	15,9
664	Комната	13,4
665	Комната	17,6
666	Комната	12,9
667	Комната	14,2
668	Комната	16,8
669	Комната	15,4
670	Комната	13,7
671	Комната	18,2
672	Комната	12,4
673	Комната	14,5
674	Комната	16,1
675	Комната	15,8
676	Комната	13,5
677	Комната	17,8
678	Комната	12,7
679	Комната	14,3
680	Комната	16,9
681	Комната	15,2
682	Комната	13,8
683	Комната	18,9
684	Комната	12,5
685	Комната	14,6
686	Комната	16,2
687	Комната	15,7
688	Комната	13,6
689	Комната	17,4
690	Комната	12,8
691	Комната	14,4
692	Комната	16,5
693	Комната	15,3
694	Комната	13,9
695	Комната	18,1
696	Комната	12,6
697	Комната	14,7
698	Комната	16,3
699	Комната	15,9
700	Комната	13,4
701	Комната	17,6
702	Комната	12,9
703	Комната	14,2
704	Комната	16,8
705	Комната	15,4
706	Комната	13,7
707	Комната	18,2
708	Комната	12,4
709	Комната	14,5
710	Комната	16,1
711	Комната	15,8
712	Комната	13,5
713	Комната	17,8
714	Комната	12,7
715	Комната	14,3
716	Комната	16,9
717	Комната	15,2
718	Комната	13,8
719	Комната	18,9
720	Комната	12,5
721	Комната	14,6
722	Комната	16,2
723	Комната	15,7
724	Комната	13,6
725	Комната	17,4
726	Комната	12,8
727	Комната	14,4
728	Комната	16,5
729	Комната	15,3
730	Комната	13,9
731	Комната	18,1
732	Комната	12,6
733	Комната	14,7
734	Комната	16,3
735	Комната	15,9
736	Комната	13,4
737	Комната	17,6
738	Комната	12,9
739	Комната	14,2
740	Комната	16,8
741	Комната	15,4
742	Комната	13,7
743	Комната	18,2
744	Комната	12,4
745	Комната	14,5
746	Комната	16,1
747	Комната	15,8
748	Комната	13,5
749	Комната	17,8
750	Комната	12,7
751	Комната	14,3
752	Комната	16,9
753	Комната	15,2
754	Комната	13,8
755	Комната	18,9
756	Комната	12,5
757	Комната	14,6
758	Комната	16,2
759	Комната	15,7
760	Комната	13,6
761	Комната	17,4
762	Комната	12,8
763	Комната	14,4
764	Комната	16,5
765	Комната	15,3
766	Комната	13,9
767	Комната	18,1
768	Комната	12,6
769	Комната	14,7
770	Комната	16,3
771	Комната	15,9
772	Комната	13,4
773	Комната	17,6
774	Комната	12,9
775	Комната	14,2
776	Комната	16,8
777	Комната	15,4
778	Комната	13,7
779	Комната	18,2
780	Комната	12,4
781	Комната	14,5
782	Комната	16,1
783	Комната	15,8
784	Комната	13,5
785	Комната	17,8
786	Комната	12,7
787	Комната	14,3
788	Комната	16,9
789	Комната	15,2
790	Комната	13,8
791	Комната	18,9
792	Комната	12,5
793	Комната	14,6
794	Комната	16,2
795	Комната	15,7
796	Комната	13,6
797	Комната	17,4
798	Комната	12,8
799	Комната	14,4
800	Комната	16,5
801	Комната	15,3
802	Комната	13,9
803	Комната	18,1
804	Комната	12,6
805	Комната	14,7
806	Комната	16,3
807	Комната	15,9
808	Комната	13,4
809	Комната	17,6
810	Комната	12,9
811	Комната	14,2
812	Комната	16,8
813	Комната	15,4
814	Комната	13,7
815	Комната	18,2
816	Комната	12,4
817	Комната	14,5
818	Комната	16,1
819	Комната	15,8
820	Комната	13,5
821	Комната	17,8
822	Комната	12,7
823	Комната	14,3
824	Комната	16,9
825	Комната	15,2
826	Комната	13,8
827	Комната	18,9
828	Комната	12,5
829	Комната	14,6
830	Комната	16,2
831	Комната	15,7
832	Комната	13,6
833	Комната	17,4
834	Комната	12,8
835	Комната	14,4
836	Комната	16,5
837	Комната	15,3
838	Комната	13,9
839	Комната	18,1
840	Комната	12,6
841	Комната	14,7
842	Комната	16,3
843	Комната	15,9
844	Комната	13,4
845	Комната	17,6
846	Комната	12,9
847	Комната	14,2
848	Комната	16,8
849	Комната	15,4
850	Комната	13,7
851	Комната	18,2
852	Комната	12,4
853	Комната	14,5
854	Комната	16,1
855	Комната	15,8
856	Комната	13,5
857	Комната	17,8
858	Комната	12,7
859	Комната	14,3
860	Комната	16,9
861	Комната	15,2
862	Комната	13,8
863	Комната	18,9
864	Комната	12,5
865	Комната	14,6
866	Комната	16,2
867	Комната	15,7
868	Комната	13,6
869	Комната	17,4
870	Комната	12,8
871	Комната	14,4
872	Комната	16,5
873	Комната	15,3
874	Комната	13,9
875	Комната	18,1
876	Комната	12,6
877	Комната	14,7
878	Комната	16,3
879	Комната	15,9
880	Комната	13,4
881	Комната	17,6
882	Комната	12,9
883	Комната	14,2
884	Комната	16,8
885	Комната	15,4
886	Комната	13,7
887	Комната	18,2
888	Комната	12,4
889	Комната	14,5
890	Комната	16,1
891	Комната	15,8
892	Комната	13,5
893	Комната	17,8
894	Комната	12,7
895	Комната	14,3
896	Комната	16,9
897	Комната	15,2
898	Комната	13,8
899	Комната	18,9
900	Комната	12,5
901	Комната	14,6
902	Комната	16,2
903	Комната	15,7
904	Комната	13,6
905	Комната	17,4
906	Комната	12,8
907	Комната	14,4
908	Комната	16,5
909	Комната	15,3
910	Комната	13,9
911	Комната	18,1
912	Комната	12,6
913	Комната	14,7
914	Комната	16

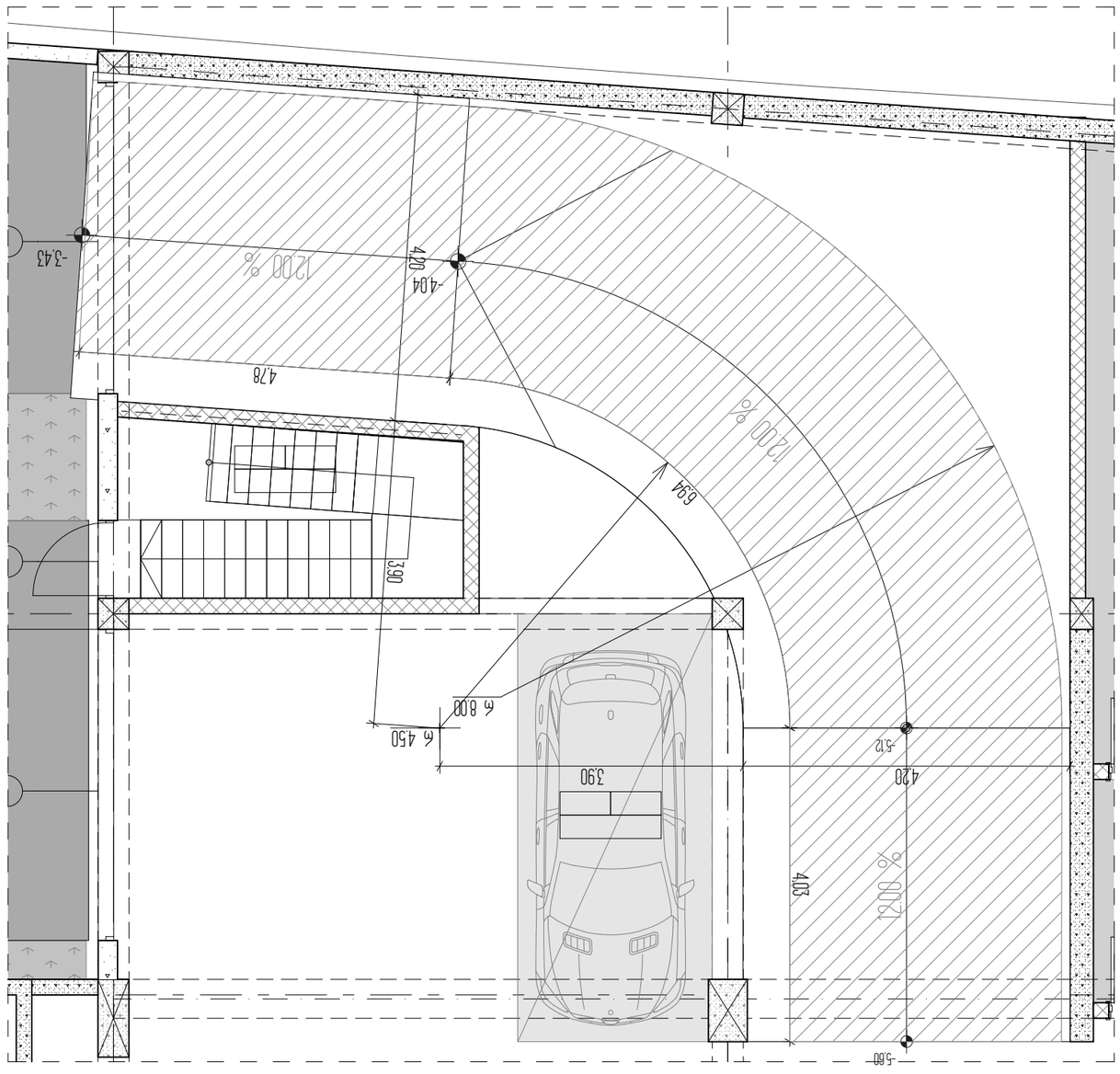

ГИПРОТЕКТ	ЗАО "ГИПРОТЕКТ"	
ГИП	Ахмедов Р.Ф.	
Нач. отдела	Мамедов Э.Г.	
Гл. специалист	Алиев Т.М.	
Разработал	Гасанова С.Н.	
Проверил	Керимов А.Б.	
Н. контроль	Исмаилова Л.Р.	
Утвердил	Джафаров М.Т.	

24

Главный архитектор проекта	Рзаев Э.А.	
Главный инженер проекта	Мамедов Р.К.	
Начальник отдела	Ахундова Н.С.	
Ведущий инженер	Гусейнов В.Т.	
Инженер-конструктор	Сафарова Л.М.	
Инженер-сметчик	Набиева Г.Ф.	
Инженер ОВ	Мустафаев Р.Ю.	
Инженер ВК	Ибрагимова Э.Н.	
Инженер ЭО	Кязимов Т.А.	
Инженер-технолог	Шукюрова М.Р.	

Стадия	Масштаб
Р	1:100

Лист	Листов
24	24

LLC ARCON

г. Баку, ул. Низами 4, кв. 2
тел: (+994 50) 2 182288

4-4

Разрез по оси 4-4

1/2

Схема расположения фундаментов

000

Абсолютная отметка 0.000

Относительная отметка фундамента

Монолитная железобетонная плита

Ведомость ссылочных и прилагаемых документов

1. Геологический отчет, выполненный ООО "Азинжгеология" - 2024г.
2. Геологическая карта района строительства
3. Технические условия водоснабжения, канализации, электроснабжения, газоснабжения, связи и диспетчеризации
4. Архитектурно-планировочное задание


1-1
2-2
3-3
4-4
1
2
3
4
5
6
А
Б
В
Г
Д
0.40
5.40
7.90
7.90
3.30
1.77
0.25
5.92
4.90
6.80
6.40
2.07
2.10
2.40
2.03
8.70 а²
67.9 а2
45 а²
56 а²
224 а²
401 а²
201.2 а2
20.8 а2
46 а²
33 эмэгнэлийн эмнэлгийн үйлчилгээний зориулалттай барилга 2945 а²
Эмнэлгийн үйлчилгээний зориулалттай барилгын гадна талбайн ногоон байгууламжийн зураг



სართულის ტექნიკურ ეკონომიკური მაჩვენებლები

შენიშვნა:
კ1 კოეფიციენტის საანგარიშო ფართი დათვლილია რკინაბეტონის ფილის გარე კონტურზე

1. ნახაზზე საპროექტო შენობის ნული შეესაბამება აბსოლუტურ ნიშნულს - ________
2. ნახაზზე ზომები მოცემულია მეტრებში
3. ნახაზის ყველა ცვლილება მშენებლობისას შეთანხმებული უნდა იყოს პროექტის ავტორთან

ქ. თბილისი, უნივერსიტეტის ქ. 6

არქიტექტურული პროექტი

კ1 კროკის ანგარიში

პირობითი ნიშნები

ნაკვეთის საზღვარი

0,00 არქიტექტურული ნიშნული

L2

4-4 ჭრილის ხაზი

ARCON architecture & construction
LLC ARCON
ქ. თბილისი, ყიფშიძის ქ. №9
ტელ: (+995 32) 2 182188

თანამდებობა	სახელი, გვარი	ხელმოწერა
დირექტორი	ზ. კალანდია	
არქიტექტორი	ვ. ვარდანია	
თარიღი	ფურც. რაოდენობა	ფურცლის №
		26

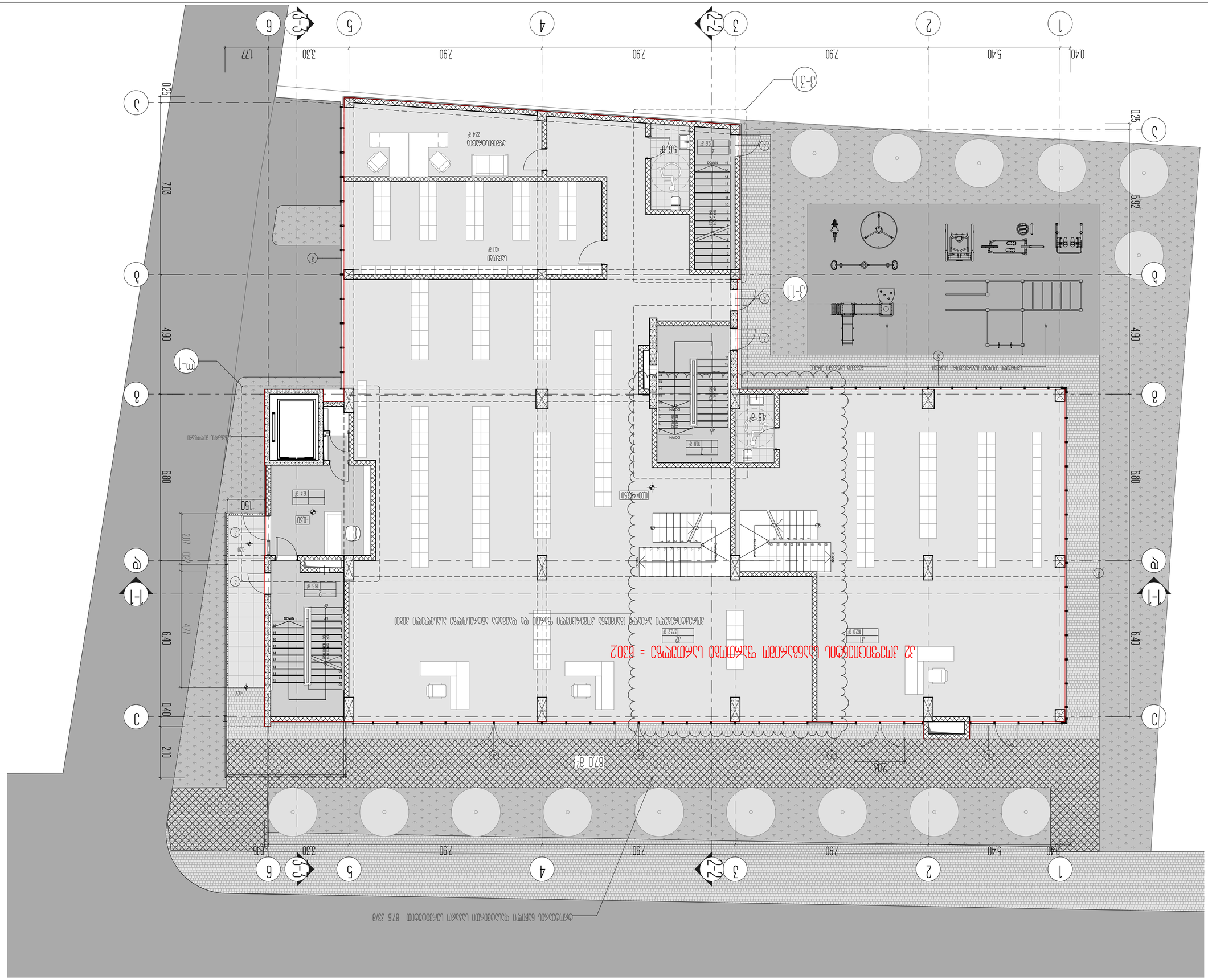
0.40
5.40
7.90
7.90
3.30
1.77
1
2
3
4
5
6
2-2
3-3
3-1
3-1
1-1
1-1
4-4
А
Б
В
Г
Д
0.25
5.92
6.80
4.90
6.80
6.40
0.40
2.10
7.03
0.25
6.80
6.40
0.40
2.07
4.77
1.50
0.30
0.30
0.15
2.03
8.70 зд
45 м²
56 м²
224 м²
401 м²
820 м²
512 м²
32 м²
37 м²
58 м²
64 м²
83 м²
DOWN
UP
000-46350
Спортивная площадка
Площадка для выгула собак
Площадка для игр детей дошкольного возраста
Площадка для отдыха взрослого населения
Спортивная площадка
Площадка для выгула собак
Площадка для игр детей дошкольного возраста
Площадка для отдыха взрослого населения
Существующее здание 8/6 эт/а
Существующее здание 8/6 эт/а
Существующее здание 8/6 эт/а

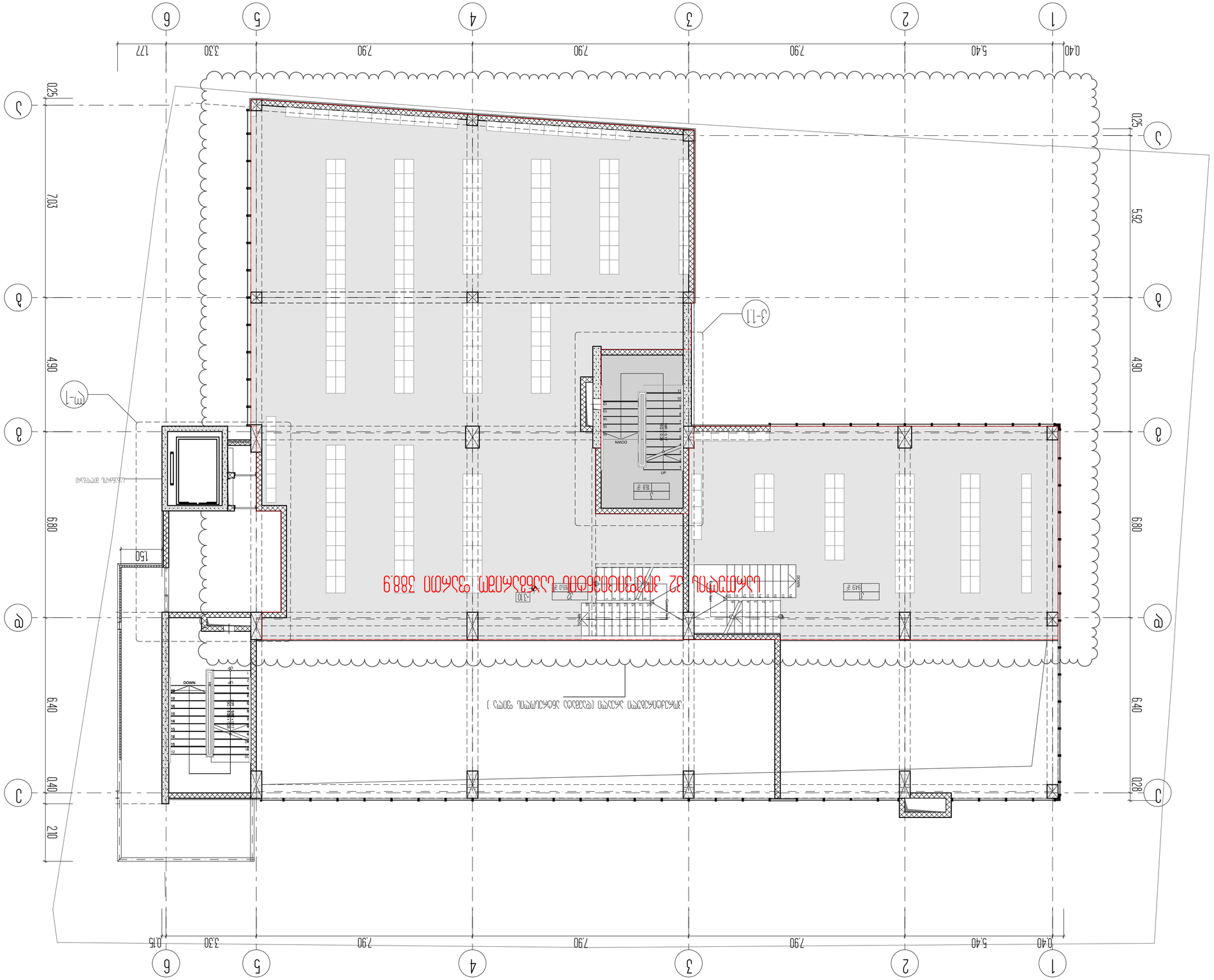

Մշակող	Ա.Ավետիսյան	Ճարտարապետական լուծումներ
Գլխավոր ճարտ.	Ե. Հարությունյան	
Ղեկավարող ճարտ.	Տ. Ավագյան	
Գլխավոր ինժեներ	Ա. Մարտիրոսյան	Գլխավոր հատակագիծ

28

ARCON
LLC ARCON
architecture & construction
Կոմիտաս 4 պող.
(+374 10) 2 82 66

4-4

Հատակագծի նշում

Գծանշում նկարագրության համար

Ճարտարապետական նշանակում

Ելքի ուղղություն

Ելք

Ելքի ուղղություն

Ելք

Ելքի ուղղություն

Ելք

Благоустройство территории по адресу: г. Москва, ул. Зацепский Вал, вл. 32, стр. 1

Экспликация помещений

№	Наименование	Площадь, м²
1	Помещение	4.1
2	Помещение	7.0
3	Помещение	9.9
4	Помещение	8.5
5	Помещение	11.7
6	Помещение	10
7	Помещение	50
8	Помещение	25
9	Помещение	44
10	Помещение	26
11	Помещение	954
12	Помещение	1015
13	Помещение	34
14	Помещение	42
15	Помещение	83
16	Помещение	547
17	Помещение	406
18	Помещение	287
19	Помещение	106
20	Помещение	84
21	Помещение	221
22	Помещение	68
23	Помещение	2893
24	Помещение	471
25	Помещение	629
26	Помещение	382

Ведомость рабочих чертежей основного комплекта

Лист	Наименование	Примечание
1	Общие данные	
2	План земляных масс	
3	План благоустройства	

Ведомость ссылочных и прилагаемых документов

Обозначение	Наименование	Примечание
ГОСТ Р 21.1101-2013	Основные требования к проектной и рабочей документации	

Спецификация элементов благоустройства

Позиция	Наименование	Тип, марка, обозначение документа, номер чертежа	Код продукции	Завод-изготовитель	Единица измерения	Количество	Масса, кг	Примечание
1	Бетонная плитка тротуарная	Тип 1, 200×100×60 мм, серый			м²	9,9		
2	Бетонная плитка тротуарная	Тип 2, 200×100×60 мм, красный			м²	8,5		
3	Бортовой камень	БР 100.30.18, серый			м	6		
4	Ограждение	Металлическое, h=1,2 м			м	10		

Ведомость объемов работ

№	Наименование работ	Ед. изм.	Количество
1	Разработка грунта	м³	12,4
2	Устройство основания	м³	3,8
3	Укладка тротуарной плитки	м²	18,4
4	Установка бортового камня	м	6
5	Установка ограждения	м	10

Ведомость покрытий

Обозначение	Наименование	Площадь, м²
ПК-1	Тротуарная плитка, серая	9,9
ПК-2	Тротуарная плитка, красная	8,5
ПК-3	Асфальтобетон	12,4

Ведомость малых архитектурных форм

Позиция	Наименование	Тип, марка	Количество
1	Скамья	Без спинки, L=1,5 м	2
2	Урна	Металлическая, 30 л	2
3	Велопарковка	На 4 места	1

Ведомость элементов озеленения

Позиция	Наименование	Порода, сорт	Возраст	Количество
1	Дерево	Липа мелколистная	5 лет	3
2	Кустарник	Спирея японская	3 года	12
3	Газон	Партерный		18,4 м²

Ведомость освещения

Позиция	Наименование	Тип, марка	Количество
1	Светильник	Консольный, 60 Вт	4
2	Опора	Металлическая, h=6 м	2

Ведомость ограждений

Позиция	Наименование	Тип, марка	Длина, м
1	Ограждение	Металлическое, h=1,2 м	10

Ведомость прочих работ

№	Наименование работ	Ед. изм.	Количество
1	Вывоз мусора	м³	2,5
2	Уборка территории	м²	18,4

Ведомость материалов

Материал	Ед. изм.	Количество
Бетонная плитка	м²	18,4
Бортовой камень	м	6
Ограждение	м	10

Ведомость оборудования

Позиция	Наименование	Тип, марка	Количество
1	Скамья	Без спинки	2
2	Урна	30 л	2
3	Велопарковка	На 4 места	1

Ведомость сводных данных

Наименование	Площадь, м²
Тротуарная плитка	18,4
Асфальтобетон	12,4
Газон	18,4
Итого	49,2

Ведомость примечаний

1. Все размеры даны в мм, если не указано иное.
2. Отметки даны в Балтийской системе высот.
3. Работы выполнять в соответствии с СП 82.13330.2016.

Ведомость согласований

Должность	Фамилия	Подпись	Дата
ГИП	Иванов		
Главный инженер	Петров		
Заказчик	Сидоров		

Ведомость изменений

№	Описание	Дата
1	Первый выпуск	01.03.2024

Ведомость авторского надзора

Дата	Замечания	Подпись
15.04.2024	Замечаний нет	

Ведомость технического надзора

Дата	Замечания	Подпись
20.04.2024	Замечаний нет	

Ведомость приемки

Дата	Замечания	Подпись
25.04.2024	Замечаний нет	

Ведомость гарантийных обязательств

Дата	Замечания	Подпись
30.04.2024	Замечаний нет	

Ведомость эксплуатационных документов

Дата	Замечания	Подпись
05.05.2024	Замечаний нет	

Ведомость ремонтных работ

Дата	Замечания	Подпись
10.05.2024	Замечаний нет	

Ведомость технического обслуживания

Дата	Замечания	Подпись
15.05.2024	Замечаний нет	

Ведомость утилизации

Дата	Замечания	Подпись
20.05.2024	Замечаний нет	

Ведомость демонтажных работ

Дата	Замечания	Подпись
25.05.2024	Замечаний нет	

Ведомость монтажных работ

Дата	Замечания	Подпись
30.05.2024	Замечаний нет	

Ведомость пусконаладочных работ

Дата	Замечания	Подпись
05.06.2024	Замечаний нет	

Ведомость испытаний

Дата	Замечания	Подпись
10.06.2024	Замечаний нет	

Ведомость приемки в эксплуатацию

Дата	Замечания	Подпись
15.06.2024	Замечаний нет	

Ведомость гарантийного обслуживания

Дата	Замечания	Подпись
20.06.2024	Замечаний нет	

Ведомость послегарантийного обслуживания

Дата	Замечания	Подпись
25.06.2024	Замечаний нет	

Ведомость ликвидации последствий аварий

Дата	Замечания	Подпись
30.06.2024	Замечаний нет	

Ведомость мониторинга

Дата	Замечания	Подпись
05.07.2024	Замечаний нет	

Ведомость аудита

Дата	Замечания	Подпись
10.07.2024	Замечаний нет	

Ведомость сертификации

Дата	Замечания	Подпись
15.07.2024	Замечаний нет	

Ведомость лицензирования

Дата	Замечания	Подпись
20.07.2024	Замечаний нет	

Ведомость страхования

Дата	Замечания	Подпись
25.07.2024	Замечаний нет	

Ведомость финансирования

Дата	Замечания	Подпись
30.07.2024	Замечаний нет	

Ведомость бюджетирования

Дата	Замечания	Подпись
05.08.2024	Замечаний нет	

Ведомость контрактов

Дата	Замечания	Подпись
10.08.2024	Замечаний нет	

Ведомость договоров

Дата	Замечания	Подпись
15.08.2024	Замечаний нет	

Ведомость актов

Дата	Замечания	Подпись
20.08.2024	Замечаний нет	

Ведомость счетов

Дата	Замечания	Подпись
25.08.2024	Замечаний нет	

Ведомость платежей

Дата	Замечания	Подпись
30.08.2024	Замечаний нет	

Ведомость поступлений

Дата	Замечания	Подпись
05.09.2024	Замечаний нет	

Ведомость списаний

Дата	Замечания	Подпись
10.09.2024	Замечаний нет	

Ведомость инвентаризации

Дата	Замечания	Подпись
15.09.2024	Замечаний нет	

Ведомость переоценки

Дата	Замечания	Подпись
20.09.2024	Замечаний нет	

Ведомость амортизации

Дата	Замечания	Подпись
25.09.2024	Замечаний нет	

Ведомость износа

Дата	Замечания	Подпись
30.09.2024	Замечаний нет	

Ведомость ликвидации

Дата	Замечания	Подпись
05.10.2024	Замечаний нет	

Ведомость консервации

Дата	Замечания	Подпись
10.10.2024	Замечаний нет	

Ведомость реконструкции

Дата	Замечания	Подпись
15.10.2024	Замечаний нет	

Ведомость капитального ремонта

Дата	Замечания	Подпись
20.10.2024	Замечаний нет	

Ведомость текущего ремонта

Дата	Замечания	Подпись
25.10.2024	Замечаний нет	

Ведомость планово-предупредительного ремонта

Дата	Замечания	Подпись
30.10.2024	Замечаний нет	

Ведомость аварийного ремонта

Дата	Замечания	Подпись
05.11.2024	Замечаний нет	

Ведомость гарантийного ремонта

Дата	Замечания	Подпись
10.11.2024	Замечаний нет	

Ведомость послегарантийного ремонта

Дата	Замечания	Подпись
15.11.2024	Замечаний нет	

Ведомость ликвидации последствий аварий

Дата	Замечания	Подпись
20.11.2024	Замечаний нет	

Ведомость мониторинга

Дата	Замечания	Подпись
25.11.2024	Замечаний нет	

Ведомость аудита

Дата	Замечания	Подпись
30.11.2024	Замечаний нет	

Ведомость сертификации

Дата	Замечания	Подпись
05.12.2024	Замечаний нет	

Ведомость лицензирования

Дата	Замечания	Подпись
10.12.2024	Замечаний нет	

Ведомость страхования

Дата	Замечания	Подпись
15.12.2024	Замечаний нет	

Ведомость финансирования

Дата	Замечания	Подпись
20.12.2024	Замечаний нет	

Ведомость бюджетирования

Дата	Замечания	Подпись
25.12.2024	Замечаний нет	

Ведомость контрактов

Дата	Замечания	Подпись
30.12.2024	Замечаний нет	

Ведомость договоров

Дата	Замечания	Подпись
05.01.2025	Замечаний нет	

Ведомость актов

Дата	Замечания	Подпись
10.01.2025	Замечаний нет	

Ведомость счетов

Дата	Замечания	Подпись
15.01.2025	Замечаний нет	

Ведомость платежей

Дата	Замечания	Подпись
20.01.2025	Замечаний нет	

Ведомость поступлений

Дата	Замечания	Подпись
25.01.2025	Замечаний нет	

Ведомость списаний

Дата	Замечания	Подпись
30.01.2025	Замечаний нет	

Ведомость инвентаризации

Дата	Замечания	Подпись
05.02.2025	Замечаний нет	

Ведомость переоценки

Дата	Замечания	Подпись
10.02.2025	Замечаний нет	

Ведомость амортизации

Дата	Замечания	Подпись
15.02.2025	Замечаний нет	

Ведомость износа

Дата	Замечания	Подпись
20.02.2025	Замечаний нет	

Ведомость ликвидации

Дата	Замечания	Подпись
25.02.2025	Замечаний нет	

Ведомость консервации

Дата	Замечания	Подпись
30.02.2025	Замечаний нет	

Ведомость реконструкции

Дата	Замечания	Подпись
05.03.2025	Замечаний нет	

Ведомость капитального ремонта

Дата	Замечания	Подпись
10.03.2025	Замечаний нет	

Ведомость текущего ремонта

Дата	Замечания	Подпись
15.03.2025	Замечаний нет	

Ведомость планово-предупредительного ремонта

Дата	Замечания	Подпись
20.03.2025	Замечаний нет	

Ведомость аварийного ремонта

Дата	Замечания	Подпись
25.03.2025	Замечаний нет	

Ведомость гарантийного ремонта

Дата	Замечания	Подпись
30.03.2025	Замечаний нет	

Ведомость послегарантийного ремонта

Дата	Замечания	Подпись
05.04.2025	Замечаний нет	

Ведомость ликвидации последствий аварий

Дата	Замечания	Подпись
10.04.2025	Замечаний нет	

Ведомость мониторинга

Дата	Замечания	Подпись
15.04.2025	Замечаний нет	

Ведомость аудита

Дата	Замечания	Подпись
20.04.2025	Замечаний нет	

Ведомость сертификации

Дата	Замечания	Подпись
25.04.2025	Замечаний нет	

Ведомость лицензирования

Дата	Замечания	Подпись
30.04.2025	Замечаний нет	

Ведомость страхования

Дата	Замечания	Подпись
05.05.2025	Замечаний нет	

Ведомость финансирования

Дата	Замечания	Подпись
10.05.2025	Замечаний нет	

Ведомость бюджетирования

Дата	Замечания	Подпись
15.05.2025	Замечаний нет	

Ведомость контрактов

Дата	Замечания	Подпись
20.05.2025	Замечаний нет	

Ведомость договоров

Дата	Замечания	Подпись
25.05.2025	Замечаний нет	

Ведомость актов

Дата	Замечания	Подпись
30.05.2025	Замечаний нет	

Ведомость счетов

Дата	Замечания	Подпись
05.06.2025	Замечаний нет	

Ведомость платежей

Дата	Замечания	Подпись
10.06.2025	Замечаний нет	

Ведомость поступлений

Дата	Замечания	Подпись
15.06.2025	Замечаний нет	

Ведомость списаний

Дата	Замечания	Подпись
20.06.2025	Замечаний нет	

Ведомость инвентаризации

Дата	Замечания	Подпись
25.06.2025	Замечаний нет	

Ведомость переоценки

Дата	Замечания	Подпись
30.06.2025	Замечаний нет	

Ведомость амортизации

Дата	Замечания	Подпись
05.07.2025	Замечаний нет	

Ведомость износа

Дата	Замечания	Подпись
10.07.2025	Замечаний нет	

Ведомость ликвидации

Дата	Замечания	Подпись
15.07.2025	Замечаний нет	

Ведомость консервации

Дата	Замечания	Подпись
20.07.2025	Замечаний нет	

Ведомость реконструкции

Дата	Замечания	Подпись
25.07.2025	Замечаний нет	

Ведомость капитального ремонта

Дата	Замечания	Подпись
30.07.2025	Замечаний нет	

Ведомость текущего ремонта

Дата	Замечания	Подпись
05.08.2025	Замечаний нет	

Ведомость планово-предупредительного ремонта

Дата	Замечания	Подпись
10.08.2025	Замечаний нет	

Ведомость аварийного ремонта

Дата	Замечания	Подпись
15.08.2025	Замечаний нет	

Ведомость гарантийного ремонта

Дата	Замечания	Подпись
20.08.2025	Замечаний нет	

Ведомость послегарантийного ремонта

Дата	Замечания	Подпись
25.08.2025	Замечаний нет	

Ведомость ликвидации последствий аварий

Дата	Замечания	Подпись
30.08.2025	Замечаний нет	

Ведомость мониторинга

Дата	Замечания	Подпись
05.09.2025	Замечаний нет	

Ведомость аудита

Дата	Замечания	Подпись
10.09.2025	Замечаний нет	

Ведомость сертификации

Дата	Замечания	Подпись
15.09.2025	Замечаний нет	

Ведомость лицензирования

Дата	Замечания	Подпись
20.09.2025	Замечаний нет	

Ведомость страхования

Дата	Замечания	Подпись
25.09.2025	Замечаний нет	

Ведомость финансирования

Дата	Замечания	Подпись
30.09.2025	Замечаний нет	

Ведомость бюджетирования

Дата	Замечания	Подпись
05.10.2025	Замечаний нет	

Ведомость контрактов

Дата	Замечания	Подпись
10.10.2025	Замечаний нет	

Ведомость договоров

Дата	Замечания	Подпись
15.10.2025	Замечаний нет	

Ведомость актов

Дата	Замечания	Подпись
20.10.2025	Замечаний нет	

Ведомость счетов

Дата	Замечания	Подпись
25.10.2025	Замечаний нет	

Ведомость платежей

Дата	Замечания	Подпись
30.10.2025	Замечаний нет	

Ведомость поступлений

Дата	Замечания	Подпись
05.11.2025	Замечаний нет	

Ведомость списаний

Дата	Замечания	Подпись
10.11.2025	Замечаний нет	

Ведомость инвентаризации

Дата	Замечания	Подпись
15.11.2025	Замечаний нет	

Ведомость переоценки

Дата	Замечания	Подпись
20.11.2025	Замечаний нет	

Ведомость амортизации

Дата	Замечания	Подпись
25.11.2025	Замечаний нет	

Ведомость износа

Дата	Замечания	Подпись
30.11.2025	Замечаний нет	

Ведомость ликвидации

Дата	Замечания	Подпись
05.12.2025	Замечаний нет	

Ведомость консервации

Дата	Замечания	Подпись
10.12.2025	Замечаний нет	

Ведомость реконструкции

Дата	Замечания	Подпись
15.12.2025	Замечаний нет	

Ведомость капитального ремонта

Дата	Замечания	Подпись
20.12.2025	Замечаний нет	

Ведомость текущего ремонта

Дата	Замечания	Подпись
25.12.2025	Замечаний нет	

Ведомость планово-предупредительного ремонта

Дата	Замечания	Подпись
30.12.2025	Замечаний нет	

Ведомость аварийного ремонта

Дата	Замечания	Подпись
05.01.2026	Замечаний нет	

Ведомость гарантийного ремонта

Дата	Замечания	Подпись
10.01.2026	Замечаний нет	

Ведомость послегарантийного ремонта

Дата	Замечания	Подпись
15.01.2026	Замечаний нет	

Ведомость ликвидации последствий аварий

Дата	Замечания	Подпись
20.01.2026	Замечаний нет	

Ведомость мониторинга

Дата	Замечания	Подпись
25.01.2026	Замечаний нет	

Ведомость аудита

Дата	Замечания	Подпись
30.01.2026	Замечаний нет	

Ведомость сертификации

Дата	Замечания	Подпись
05.02.2026	Замечаний нет	

Ведомость лицензирования

Дата	Замечания	Подпись
10.02.2026	Замечаний нет	

Ведомость страхования

Дата	Замечания	Подпись
15.02.2026	Замечаний нет	

Ведомость финансирования

Дата	Замечания	Подпись
20.02.2026	Замечаний нет	

Ведомость бюджетирования

Дата	Замечания	Подпись
25.02.2026	Замечаний нет	

Ведомость контрактов

Дата	Замечания	Подпись
30.02.2026	Замечаний нет	

Ведомость договоров

Дата	Замечания	Подпись
05.03.2026	Замечаний нет	

Ведомость актов

Дата	Замечания	Подпись
10.03.2026	Замечаний нет	

Ведомость счетов

Дата	Замечания	Подпись
15.03.2026	Замечаний нет	

Ведомость платежей

Дата	Замечания	Подпись
20.03.2026	Замечаний нет	

Ведомость поступлений

Дата	Замечания	Подпись
25.03.2026	Замечаний нет	

Ведомость списаний

Дата	Замечания	Подпись
30.03.2026	Замечаний нет	

Ведомость инвентаризации

Дата	Замечания	Подпись
05.04.2026	Замечаний нет	

Ведомость переоценки

Дата	Замечания	Подпись
10.04.2026	Замечаний нет	

Ведомость амортизации

Дата	Замечания	Подпись
15.04.2026	Замечаний нет	

Ведомость износа

Дата	Замечания	Подпись
20.04.2026	Замечаний нет	

Ведомость ликвидации

Дата	Замечания	Подпись
25.04.2026	Замечаний нет	

Ведомость консервации

Дата	Замечания	Подпись
30.04.2026	Замечаний нет	

Ведомость реконструкции

Дата	Замечания	Подпись
05.05.2026	Замечаний нет	

Ведомость капитального ремонта

Дата	Замечания	Подпись
10.05.2026	Замечаний нет	

Ведомость текущего ремонта

Дата	Замечания	Подпись
15.05.2026	Замечаний нет	

Ведомость планово-предупредительного ремонта

Дата	Замечания	Подпись
20.05.2026	Замечаний нет	

Ведомость аварийного ремонта

Дата	Замечания	Подпись
25.05.2026	Замечаний нет	

Ведомость гарантийного ремонта

Дата	Замечания	Подпись
30.05.2026	Замечаний нет	

Ведомость послегарантийного ремонта

Дата	Замечания	Подпись
05.06.2026	Замечаний нет	

Ведомость ликвидации последствий аварий

Дата	Замечания	Подпись
10.06.2026	Замечаний нет	

Ведомость мониторинга

Дата	Замечания	Подпись
15.06.2026	Замечаний нет	

Ведомость аудита

Дата	Замечания	Подпись
20.06.2026	Замечаний нет	

Ведомость сертификации

Дата	Замечания	Подпись
25.06.2026	Замечаний нет	

Ведомость лицензирования

Дата	Замечания	Подпись
30.06.2026	Замечаний нет	

Ведомость страхования

Дата	Замечания	Подпись
05.07.2026	Замечаний нет	

Ведомость финансирования

Дата	Замечания	Подпись
10.07.2026	Замечаний нет	

Ведомость бюджетирования

Дата	Замечания	Подпись
15.07.2026	Замечаний нет	

Ведомость контрактов

Дата	Замечания	Подпись
20.07.2026	Замечаний нет	

Ведомость договоров

Дата	Замечания	Подпись
25.07.2026	Замечаний нет	

Ведомость актов

Дата	Замечания	Подпись
30.07.2026	Замечаний нет	

Ведомость счетов

Дата	Замечания	Подпись
05.08.2026	Замечаний нет	

Ведомость платежей

Дата	Замечания	Подпись
10.08.2026	Замечаний нет	

Ведомость поступлений

Дата	Замечания	Подпись
15.08.2026	Замечаний нет	

Ведомость списаний

Дата	Замечания	Подпись
20.08.2026	Замечаний нет	

Ведомость инвентаризации

Дата	Замечания	Подпись
25.08.2026	Замечаний нет	

Ведомость переоценки

Дата	Замечания	Подпись
30.08.2026	Замечаний нет	

Ведомость амортизации

Дата	Замечания	Подпись
05.09.2026	Замечаний нет	

Ведомость износа

Дата	Замечания	Подпись
10.09.2026	Замечаний нет	

Ведомость ликвидации

Дата	Замечания	Подпись
15.09.2026	Замечаний нет	

Ведомость консервации

Дата	Замечания	Подпись
20.09.2026	Замечаний нет	

Ведомость реконструкции

Дата	Замечания	Подпись
25.09.2026	Замечаний нет	

Ведомость капитального ремонта

Дата	Замечания	Подпись
30.09.2026	Замечаний нет	

Ведомость текущего ремонта

Дата	Замечания	Подпись
05.10.2026	Замечаний нет	

Ведомость планово-предупредительного ремонта

Дата	Замечания	Подпись
10.10.2026	Замечаний нет	

Ведомость аварийного ремонта

Дата	Замечания	Подпись
15.10.2026	Замечаний нет	

Ведомость гарантийного ремонта

Дата	Замечания	Подпись
20.10.2026	Замечаний нет	

Ведомость послегарантийного ремонта

Дата	Замечания	Подпись
25.10.2026	Замечаний нет	

Ведомость ликвидации последствий аварий

Дата	Замечания	Подпись
30.10.2026	Замечаний нет	

Ведомость мониторинга

Дата	Замечания	Подпись
05.11.2026	Замечаний нет	

Ведомость аудита

Дата	Замечания	Подпись
10.11.2026	Замечаний нет	

Ведомость сертификации

Дата	Замечания	Подпись
15.11.2026	Замечаний нет	

Ведомость лицензирования

Дата	Замечания	Подпись
20.11.2026	Замечаний нет	

Ведомость страхования

Дата	Замечания	Подпись
25.11.2026	Замечаний нет	

Ведомость финансирования

Дата	Замечания	Подпись
30.11.2026	Замечаний нет	

Ведомость бюджетирования

Дата	Замечания	Подпись
05.12.2026	Замечаний нет	

Ведомость контрактов

Дата	Замечания	Подпись
10.12.2026	Замечаний нет	

Ведомость договоров

Дата	Замечания	Подпись
15.12.2026	Замечаний нет	

Ведомость актов

Дата	Замечания	Подпись
20.12.2026	Замечаний нет	

Ведомость счетов

Дата	Замечания	Подпись
25.12.2026	Замечаний нет	

Ведомость платежей

Дата	Замечания	Подпись
30.12.2026	Замечаний нет	

Ведомость поступлений

Дата	Замечания	Подпись
05.01.2027	Замечаний нет	

Ведомость списаний

Дата	Замечания	Подпись
10.01.2027	Замечаний нет	

Ведомость инвентаризации

Дата	Замечания	Подпись
15.01.2027	Замечаний нет	

Ведомость переоценки

Дата	Замечания	Подпись
20.01.2027	Замечаний нет	

Ведомость амортизации

Дата	Замечания	Подпись
25.01.2027	Замечаний нет	

Ведомость износа

Дата	Замечания	Подпись
30.01.2027	Замечаний нет	

Ведомость ликвидации

Дата	Замечания	Подпись
05.02.2027	Замечаний нет	

Ведомость консервации

Дата	Замечания	Подпись
10.02.2027	Замечаний нет	

Ведомость реконструкции

Дата	Замечания	Подпись
15.02.2027	Замечаний нет	

Ведомость капитального ремонта

Дата	Замечания	Подпись
20.02.2027	Замечаний нет	

Ведомость текущего ремонта

Дата	Замечания	Подпись
25.02.2027	Замечаний нет	

Ведомость планово-предупредительного ремонта

Дата	Замечания	Подпись
30.02.2027	Замечаний нет	

Ведомость аварийного ремонта

Дата	Замечания	Подпись
05.03.2027	Замечаний нет	

Ведомость гарантийного ремонта

Дата	Замечания	Подпись
10.03.2027	Замечаний нет	

Ведомость послегарантийного ремонта

Дата	Замечания	Подпись
15.03.2027	Замечаний нет	

Ведомость ликвидации последствий аварий

Дата	Замечания	Подпись
20.03.2027	Замечаний нет	

Ведомость мониторинга

Дата	Замечания	Подпись
25.03.2027	Замечаний нет	

Ведомость аудита

Дата	Замечания	Подпись
30.03.2027	Замечаний нет	

Ведомость сертификации

Дата	Замечания	Подпись
05.04.2027	Замечаний нет	

Ведомость лицензирования

Дата	Замечания	Подпись
10.04.2027	Замечаний нет	

Ведомость страхования

Дата	Замечания	Подпись
15.04.2027	Замечаний нет	

Ведомость финансирования

Дата	Замечания	Подпись
20.04.2027	Замечаний нет	

Ведомость бюджетирования

Дата	Замечания	Подпись
25.04.2027	Замечаний нет	

Ведомость контрактов

Дата	Замечания	Подпись
30.04.2027	Замечаний нет	

Ведомость договоров

Дата	Замечания	Подпись
05.05.2027	Замечаний нет	

Ведомость актов

Дата	Замечания	Подпись
10.05.2027	Замечаний нет	

Ведомость счетов

Дата	Замечания	Подпись
15.05.2027	Замечаний нет	

Ведомость платежей

Дата	Замечания	Подпись
20.05.2027	Замечаний нет	

Ведомость поступлений

Дата	Замечания	Подпись
25.05.2027	Замечаний нет	

Ведомость списаний

Дата	Замечания	Подпись
30.05.2027	Замечаний нет	

Ведомость инвентаризации

Дата	Замечания	Подпись
05.06.2027	Замечаний нет	

Ведомость переоценки

Дата	Замечания	Подпись
10.06.2027	Замечаний нет	

Ведомость амортизации

Дата	Замечания	Подпись
15.06.2027	Замечаний нет	

Ведомость износа

Дата	Замечания	Подпись
20.06.2027	Замечаний нет	

Ведомость ликвидации

Дата	Замечания	Подпись
25.06.2027	Замечаний нет	

Ведомость консервации

Дата	Замечания	Подпись
30.06.2027	Замечаний нет	

Ведомость реконструкции

Дата	Замечания	Подпись
05.07.2027	Замечаний нет	

Ведомость капитального ремонта

Дата	Замечания	Подпись
10.07.2027	Замечаний нет	

Ведомость текущего ремонта

Дата	Замечания	Подпись
15.07.2027	Замечаний нет	

Ведомость планово-предупредительного ремонта

Дата	Замечания	Подпись
20.07.2027	Замечаний нет	

Ведомость аварийного ремонта

Дата	Замечания	Подпись
25.07.2027	Замечаний нет	

Ведомость гарантийного ремонта

Дата	Замечания	Подпись
30.07.2027	Замечаний нет	

Ведомость послегарантийного ремонта

Дата	Замечания	Подпись
05.08.2027	Замечаний нет	

Ведомость ликвидации последствий аварий

Дата	Замечания	Подпись
10.08.2027	Замечаний нет	

Ведомость мониторинга

Дата	Замечания	Подпись
15.08.2027	Замечаний нет	

Ведомость аудита

Дата	Замечания	Подпись
20.08.2027	Замечаний нет	

Ведомость сертификации

Дата	Замечания	Подпись
25.08.2027	Замечаний нет	

Ведомость лицензирования

Дата	Замечания	Подпись
30.08.2027	Замечаний нет	

Ведомость страхования

| Дата

Благоустройство территории по адресу: г. Москва, ул. Зацепский Вал, вл. 32, стр. 1

Экспликация помещений

№	Наименование	Площадь, м²
1	Помещение	4.1
2	Помещение	7.0
3	Помещение	9.9
4	Помещение	8.5
5	Помещение	11.7
6	Помещение	10
7	Помещение	50
8	Помещение	25
9	Помещение	44
10	Помещение	26
11	Помещение	954
12	Помещение	1015
13	Помещение	34
14	Помещение	42
15	Помещение	83
16	Помещение	547
17	Помещение	406
18	Помещение	287
19	Помещение	106
20	Помещение	84
21	Помещение	221
22	Помещение	68
23	Помещение	2893
24	Помещение	471
25	Помещение	629
26	Помещение	382

Ведомость рабочих чертежей основного комплекта

Лист	Наименование	Примечание
1	Общие данные	
2	План земляных масс	
3	План благоустройства	

Ведомость ссылочных и прилагаемых документов

Обозначение	Наименование	Примечание
ГОСТ Р 21.1101-2013	Основные требования к проектной и рабочей документации	

Спецификация элементов благоустройства

Позиция	Наименование	Тип, марка, обозначение документа, номер чертежа	Код продукции	Завод-изготовитель	Единица измерения	Количество	Масса, кг	Примечание
1	Бетонная плитка тротуарная	Тип 1, 200×100×60 мм, серый			м²	9,9		
2	Бетонная плитка тротуарная	Тип 2, 200×100×60 мм, красный			м²	8,5		
3	Бортовой камень	БР 100.30.18, серый			м	6		
4	Ограждение	Металлическое, h=1,2 м			м	10		

Ведомость объемов работ

№	Наименование работ	Ед. изм.	Количество
1	Разработка грунта	м³	12,4
2	Устройство основания	м³	3,8
3	Укладка тротуарной плитки	м²	18,4
4	Установка бортового камня	м	6
5	Установка ограждения	м	10

Ведомость покрытий

Обозначение	Наименование	Площадь, м²
ПК-1	Тротуарная плитка, серая	9,9
ПК-2	Тротуарная плитка, красная	8,5
ПК-3	Асфальтобетон	12,4

Ведомость малых архитектурных форм

Позиция	Наименование	Тип, марка	Количество
1	Скамья	Без спинки, L=1,5 м	2
2	Урна	Металлическая, 30 л	2
3	Велопарковка	На 4 места	1

Ведомость элементов озеленения

Позиция	Наименование	Порода, сорт	Возраст	Количество
1	Дерево	Липа мелколистная	5 лет	3
2	Кустарник	Спирея японская	3 года	12
3	Газон	Партерный		18,4 м²

Ведомость освещения

Позиция	Наименование	Тип, марка	Количество
1	Светильник	Консольный, 60 Вт	4
2	Опора	Металлическая, h=6 м	2

Ведомость ограждений

Позиция	Наименование	Тип, марка	Длина, м
1	Ограждение	Металлическое, h=1,2 м	10

Ведомость прочих работ

№	Наименование работ	Ед. изм.	Количество
1	Вывоз мусора	м³	2,5
2	Уборка территории	м²	18,4

Ведомость материалов

Материал	Ед. изм.	Количество
Бетонная плитка	м²	18,4
Бортовой камень	м	6
Ограждение	м	10

Ведомость оборудования

Позиция	Наименование	Тип, марка	Количество
1	Скамья	Без спинки	2
2	Урна	30 л	2
3	Велопарковка	На 4 места	1

Ведомость сводных данных

Наименование	Площадь, м²
Тротуарная плитка	18,4
Асфальтобетон	12,4
Газон	18,4
Итого	49,2

Ведомость примечаний

1. Все размеры даны в мм, если не указано иное.
2. Отметки даны в Балтийской системе высот.
3. Работы выполнять в соответствии с СП 82.13330.2016.

Ведомость согласований

Должность	Фамилия	Подпись	Дата
ГИП	Иванов		
Главный инженер	Петров		
Заказчик	Сидоров		

Ведомость изменений

№	Описание	Дата
1	Первый выпуск	01.03.2024

Ведомость авторского надзора

Дата	Замечания	Подпись
15.04.2024	Замечаний нет	

Ведомость технического надзора

Дата	Замечания	Подпись
20.04.2024	Замечаний нет	

Ведомость приемки

Дата	Замечания	Подпись
25.04.2024	Замечаний нет	

Ведомость гарантийных обязательств

Дата	Замечания	Подпись
30.04.2024	Замечаний нет	

Ведомость эксплуатационных документов

Дата	Замечания	Подпись
05.05.2024	Замечаний нет	

Ведомость ремонтных работ

Дата	Замечания	Подпись
10.05.2024	Замечаний нет	

Ведомость технического обслуживания

Дата	Замечания	Подпись
15.05.2024	Замечаний нет	

Ведомость утилизации

Дата	Замечания	Подпись
20.05.2024	Замечаний нет	

Ведомость демонтажных работ

Дата	Замечания	Подпись
25.05.2024	Замечаний нет	

Ведомость монтажных работ

Дата	Замечания	Подпись
30.05.2024	Замечаний нет	

Ведомость пусконаладочных работ

Дата	Замечания	Подпись
05.06.2024	Замечаний нет	

Ведомость испытаний

Дата	Замечания	Подпись
10.06.2024	Замечаний нет	

Ведомость приемки в эксплуатацию

Дата	Замечания	Подпись
15.06.2024	Замечаний нет	

Ведомость гарантийного обслуживания

Дата	Замечания	Подпись
20.06.2024	Замечаний нет	

Ведомость послегарантийного обслуживания

Дата	Замечания	Подпись
25.06.2024	Замечаний нет	

Ведомость ликвидации последствий аварий

Дата	Замечания	Подпись
30.06.2024	Замечаний нет	

Ведомость мониторинга

Дата	Замечания	Подпись
05.07.2024	Замечаний нет	

Ведомость аудита

Дата	Замечания	Подпись
10.07.2024	Замечаний нет	

Ведомость сертификации

Дата	Замечания	Подпись
15.07.2024	Замечаний нет	

Ведомость лицензирования

Дата	Замечания	Подпись
20.07.2024	Замечаний нет	

Ведомость страхования

Дата	Замечания	Подпись
25.07.2024	Замечаний нет	

Ведомость финансирования

Дата	Замечания	Подпись
30.07.2024	Замечаний нет	

Ведомость бюджетирования

Дата	Замечания	Подпись
05.08.2024	Замечаний нет	

Ведомость контрактов

Дата	Замечания	Подпись
10.08.2024	Замечаний нет	

Ведомость договоров

Дата	Замечания	Подпись
15.08.2024	Замечаний нет	

Ведомость актов

Дата	Замечания	Подпись
20.08.2024	Замечаний нет	

Ведомость счетов

Дата	Замечания	Подпись
25.08.2024	Замечаний нет	

Ведомость платежей

Дата	Замечания	Подпись
30.08.2024	Замечаний нет	

Ведомость поступлений

Дата	Замечания	Подпись
05.09.2024	Замечаний нет	

Ведомость списаний

Дата	Замечания	Подпись
10.09.2024	Замечаний нет	

Ведомость инвентаризации

Дата	Замечания	Подпись
15.09.2024	Замечаний нет	

Ведомость переоценки

Дата	Замечания	Подпись
20.09.2024	Замечаний нет	

Ведомость амортизации

Дата	Замечания	Подпись
25.09.2024	Замечаний нет	

Ведомость износа

Дата	Замечания	Подпись
30.09.2024	Замечаний нет	

Ведомость ликвидации

Дата	Замечания	Подпись
05.10.2024	Замечаний нет	

Ведомость консервации

Дата	Замечания	Подпись
10.10.2024	Замечаний нет	

Ведомость реконструкции

Дата	Замечания	Подпись
15.10.2024	Замечаний нет	

Ведомость капитального ремонта

Дата	Замечания	Подпись
20.10.2024	Замечаний нет	

Ведомость текущего ремонта

Дата	Замечания	Подпись
25.10.2024	Замечаний нет	

Ведомость планово-предупредительного ремонта

Дата	Замечания	Подпись
30.10.2024	Замечаний нет	

Ведомость аварийного ремонта

Дата	Замечания	Подпись
05.11.2024	Замечаний нет	

Ведомость гарантийного ремонта

Дата	Замечания	Подпись
10.11.2024	Замечаний нет	

Ведомость послегарантийного ремонта

Дата	Замечания	Подпись
15.11.2024	Замечаний нет	

Ведомость ликвидации последствий аварий

Дата	Замечания	Подпись
20.11.2024	Замечаний нет	

Ведомость мониторинга

Дата	Замечания	Подпись
25.11.2024	Замечаний нет	

Ведомость аудита

Дата	Замечания	Подпись
30.11.2024	Замечаний нет	

Ведомость сертификации

Дата	Замечания	Подпись
05.12.2024	Замечаний нет	

Ведомость лицензирования

Дата	Замечания	Подпись
10.12.2024	Замечаний нет	

Ведомость страхования

Дата	Замечания	Подпись
15.12.2024	Замечаний нет	

Ведомость финансирования

Дата	Замечания	Подпись
20.12.2024	Замечаний нет	

Ведомость бюджетирования

Дата	Замечания	Подпись
25.12.2024	Замечаний нет	

Ведомость контрактов

Дата	Замечания	Подпись
30.12.2024	Замечаний нет	

Ведомость договоров

Дата	Замечания	Подпись
05.01.2025	Замечаний нет	

Ведомость актов

Дата	Замечания	Подпись
10.01.2025	Замечаний нет	

Ведомость счетов

Дата	Замечания	Подпись
15.01.2025	Замечаний нет	

Ведомость платежей

Дата	Замечания	Подпись
20.01.2025	Замечаний нет	

Ведомость поступлений

Дата	Замечания	Подпись
25.01.2025	Замечаний нет	

Ведомость списаний

Дата	Замечания	Подпись
30.01.2025	Замечаний нет	

Ведомость инвентаризации

Дата	Замечания	Подпись
05.02.2025	Замечаний нет	

Ведомость переоценки

Дата	Замечания	Подпись
10.02.2025	Замечаний нет	

Ведомость амортизации

Дата	Замечания	Подпись
15.02.2025	Замечаний нет	

Ведомость износа

Дата	Замечания	Подпись
20.02.2025	Замечаний нет	

Ведомость ликвидации

Дата	Замечания	Подпись
25.02.2025	Замечаний нет	

Ведомость консервации

Дата	Замечания	Подпись
30.02.2025	Замечаний нет	

Ведомость реконструкции

Дата	Замечания	Подпись
05.03.2025	Замечаний нет	

Ведомость капитального ремонта

Дата	Замечания	Подпись
10.03.2025	Замечаний нет	

Ведомость текущего ремонта

Дата	Замечания	Подпись
15.03.2025	Замечаний нет	

Ведомость планово-предупредительного ремонта

Дата	Замечания	Подпись
20.03.2025	Замечаний нет	

Ведомость аварийного ремонта

Дата	Замечания	Подпись
25.03.2025	Замечаний нет	

Ведомость гарантийного ремонта

Дата	Замечания	Подпись
30.03.2025	Замечаний нет	

Ведомость послегарантийного ремонта

Дата	Замечания	Подпись
05.04.2025	Замечаний нет	

Ведомость ликвидации последствий аварий

Дата	Замечания	Подпись
10.04.2025	Замечаний нет	

Ведомость мониторинга

Дата	Замечания	Подпись
15.04.2025	Замечаний нет	

Ведомость аудита

Дата	Замечания	Подпись
20.04.2025	Замечаний нет	

Ведомость сертификации

Дата	Замечания	Подпись
25.04.2025	Замечаний нет	

Ведомость лицензирования

Дата	Замечания	Подпись
30.04.2025	Замечаний нет	

Ведомость страхования

Дата	Замечания	Подпись
05.05.2025	Замечаний нет	

Ведомость финансирования

Дата	Замечания	Подпись
10.05.2025	Замечаний нет	

Ведомость бюджетирования

Дата	Замечания	Подпись
15.05.2025	Замечаний нет	

Ведомость контрактов

Дата	Замечания	Подпись
20.05.2025	Замечаний нет	

Ведомость договоров

Дата	Замечания	Подпись
25.05.2025	Замечаний нет	

Ведомость актов

Дата	Замечания	Подпись
30.05.2025	Замечаний нет	

Ведомость счетов

Дата	Замечания	Подпись
05.06.2025	Замечаний нет	

Ведомость платежей

Дата	Замечания	Подпись
10.06.2025	Замечаний нет	

Ведомость поступлений

Дата	Замечания	Подпись
15.06.2025	Замечаний нет	

Ведомость списаний

Дата	Замечания	Подпись
20.06.2025	Замечаний нет	

Ведомость инвентаризации

Дата	Замечания	Подпись
25.06.2025	Замечаний нет	

Ведомость переоценки

Дата	Замечания	Подпись
30.06.2025	Замечаний нет	

Ведомость амортизации

Дата	Замечания	Подпись
05.07.2025	Замечаний нет	

Ведомость износа

Дата	Замечания	Подпись
10.07.2025	Замечаний нет	

Ведомость ликвидации

Дата	Замечания	Подпись
15.07.2025	Замечаний нет	

Ведомость консервации

Дата	Замечания	Подпись
20.07.2025	Замечаний нет	

Ведомость реконструкции

Дата	Замечания	Подпись
25.07.2025	Замечаний нет	

Ведомость капитального ремонта

Дата	Замечания	Подпись
30.07.2025	Замечаний нет	

Ведомость текущего ремонта

Дата	Замечания	Подпись
05.08.2025	Замечаний нет	

Ведомость планово-предупредительного ремонта

Дата	Замечания	Подпись
10.08.2025	Замечаний нет	

Ведомость аварийного ремонта

Дата	Замечания	Подпись
15.08.2025	Замечаний нет	

Ведомость гарантийного ремонта

Дата	Замечания	Подпись
20.08.2025	Замечаний нет	

Ведомость послегарантийного ремонта

Дата	Замечания	Подпись
25.08.2025	Замечаний нет	

Ведомость ликвидации последствий аварий

Дата	Замечания	Подпись
30.08.2025	Замечаний нет	

Ведомость мониторинга

Дата	Замечания	Подпись
05.09.2025	Замечаний нет	

Ведомость аудита

Дата	Замечания	Подпись
10.09.2025	Замечаний нет	

Ведомость сертификации

Дата	Замечания	Подпись
15.09.2025	Замечаний нет	

Ведомость лицензирования

Дата	Замечания	Подпись
20.09.2025	Замечаний нет	

Ведомость страхования

Дата	Замечания	Подпись
25.09.2025	Замечаний нет	

Ведомость финансирования

Дата	Замечания	Подпись
30.09.2025	Замечаний нет	

Ведомость бюджетирования

Дата	Замечания	Подпись
05.10.2025	Замечаний нет	

Ведомость контрактов

Дата	Замечания	Подпись
10.10.2025	Замечаний нет	

Ведомость договоров

Дата	Замечания	Подпись
15.10.2025	Замечаний нет	

Ведомость актов

Дата	Замечания	Подпись
20.10.2025	Замечаний нет	

Ведомость счетов

Дата	Замечания	Подпись
25.10.2025	Замечаний нет	

Ведомость платежей

Дата	Замечания	Подпись
30.10.2025	Замечаний нет	

Ведомость поступлений

Дата	Замечания	Подпись
05.11.2025	Замечаний нет	

Ведомость списаний

Дата	Замечания	Подпись
10.11.2025	Замечаний нет	

Ведомость инвентаризации

Дата	Замечания	Подпись
15.11.2025	Замечаний нет	

Ведомость переоценки

Дата	Замечания	Подпись
20.11.2025	Замечаний нет	

Ведомость амортизации

Дата	Замечания	Подпись
25.11.2025	Замечаний нет	

Ведомость износа

Дата	Замечания	Подпись
30.11.2025	Замечаний нет	

Ведомость ликвидации

Дата	Замечания	Подпись
05.12.2025	Замечаний нет	

Ведомость консервации

Дата	Замечания	Подпись
10.12.2025	Замечаний нет	

Ведомость реконструкции

Дата	Замечания	Подпись
15.12.2025	Замечаний нет	

Ведомость капитального ремонта

Дата	Замечания	Подпись
20.12.2025	Замечаний нет	

Ведомость текущего ремонта

Дата	Замечания	Подпись
25.12.2025	Замечаний нет	

Ведомость планово-предупредительного ремонта

Дата	Замечания	Подпись
30.12.2025	Замечаний нет	

Ведомость аварийного ремонта

Дата	Замечания	Подпись
05.01.2026	Замечаний нет	

Ведомость гарантийного ремонта

Дата	Замечания	Подпись
10.01.2026	Замечаний нет	

Ведомость послегарантийного ремонта

Дата	Замечания	Подпись
15.01.2026	Замечаний нет	

Ведомость ликвидации последствий аварий

Дата	Замечания	Подпись
20.01.2026	Замечаний нет	

Ведомость мониторинга

Дата	Замечания	Подпись
25.01.2026	Замечаний нет	

Ведомость аудита

Дата	Замечания	Подпись
30.01.2026	Замечаний нет	

Ведомость сертификации

Дата	Замечания	Подпись
05.02.2026	Замечаний нет	

Ведомость лицензирования

Дата	Замечания	Подпись
10.02.2026	Замечаний нет	

Ведомость страхования

Дата	Замечания	Подпись
15.02.2026	Замечаний нет	

Ведомость финансирования

Дата	Замечания	Подпись
20.02.2026	Замечаний нет	

Ведомость бюджетирования

Дата	Замечания	Подпись
25.02.2026	Замечаний нет	

Ведомость контрактов

Дата	Замечания	Подпись
30.02.2026	Замечаний нет	

Ведомость договоров

Дата	Замечания	Подпись
05.03.2026	Замечаний нет	

Ведомость актов

Дата	Замечания	Подпись
10.03.2026	Замечаний нет	

Ведомость счетов

Дата	Замечания	Подпись
15.03.2026	Замечаний нет	

Ведомость платежей

Дата	Замечания	Подпись
20.03.2026	Замечаний нет	

Ведомость поступлений

Дата	Замечания	Подпись
25.03.2026	Замечаний нет	

Ведомость списаний

Дата	Замечания	Подпись
30.03.2026	Замечаний нет	

Ведомость инвентаризации

Дата	Замечания	Подпись
05.04.2026	Замечаний нет	

Ведомость переоценки

Дата	Замечания	Подпись
10.04.2026	Замечаний нет	

Ведомость амортизации

Дата	Замечания	Подпись
15.04.2026	Замечаний нет	

Ведомость износа

Дата	Замечания	Подпись
20.04.2026	Замечаний нет	

Ведомость ликвидации

Дата	Замечания	Подпись
25.04.2026	Замечаний нет	

Ведомость консервации

Дата	Замечания	Подпись
30.04.2026	Замечаний нет	

Ведомость реконструкции

Дата	Замечания	Подпись
05.05.2026	Замечаний нет	

Ведомость капитального ремонта

Дата	Замечания	Подпись
10.05.2026	Замечаний нет	

Ведомость текущего ремонта

Дата	Замечания	Подпись
15.05.2026	Замечаний нет	

Ведомость планово-предупредительного ремонта

Дата	Замечания	Подпись
20.05.2026	Замечаний нет	

Ведомость аварийного ремонта

Дата	Замечания	Подпись
25.05.2026	Замечаний нет	

Ведомость гарантийного ремонта

Дата	Замечания	Подпись
30.05.2026	Замечаний нет	

Ведомость послегарантийного ремонта

Дата	Замечания	Подпись
05.06.2026	Замечаний нет	

Ведомость ликвидации последствий аварий

Дата	Замечания	Подпись
10.06.2026	Замечаний нет	

Ведомость мониторинга

Дата	Замечания	Подпись
15.06.2026	Замечаний нет	

Ведомость аудита

Дата	Замечания	Подпись
20.06.2026	Замечаний нет	

Ведомость сертификации

Дата	Замечания	Подпись
25.06.2026	Замечаний нет	

Ведомость лицензирования

Дата	Замечания	Подпись
30.06.2026	Замечаний нет	

Ведомость страхования

Дата	Замечания	Подпись
05.07.2026	Замечаний нет	

Ведомость финансирования

Дата	Замечания	Подпись
10.07.2026	Замечаний нет	

Ведомость бюджетирования

Дата	Замечания	Подпись
15.07.2026	Замечаний нет	

Ведомость контрактов

Дата	Замечания	Подпись
20.07.2026	Замечаний нет	

Ведомость договоров

Дата	Замечания	Подпись
25.07.2026	Замечаний нет	

Ведомость актов

Дата	Замечания	Подпись
30.07.2026	Замечаний нет	

Ведомость счетов

Дата	Замечания	Подпись
05.08.2026	Замечаний нет	

Ведомость платежей

Дата	Замечания	Подпись
10.08.2026	Замечаний нет	

Ведомость поступлений

Дата	Замечания	Подпись
15.08.2026	Замечаний нет	

Ведомость списаний

Дата	Замечания	Подпись
20.08.2026	Замечаний нет	

Ведомость инвентаризации

Дата	Замечания	Подпись
25.08.2026	Замечаний нет	

Ведомость переоценки

Дата	Замечания	Подпись
30.08.2026	Замечаний нет	

Ведомость амортизации

Дата	Замечания	Подпись
05.09.2026	Замечаний нет	

Ведомость износа

Дата	Замечания	Подпись
10.09.2026	Замечаний нет	

Ведомость ликвидации

Дата	Замечания	Подпись
15.09.2026	Замечаний нет	

Ведомость консервации

Дата	Замечания	Подпись
20.09.2026	Замечаний нет	

Ведомость реконструкции

Дата	Замечания	Подпись
25.09.2026	Замечаний нет	

Ведомость капитального ремонта

Дата	Замечания	Подпись
30.09.2026	Замечаний нет	

Ведомость текущего ремонта

Дата	Замечания	Подпись
05.10.2026	Замечаний нет	

Ведомость планово-предупредительного ремонта

Дата	Замечания	Подпись
10.10.2026	Замечаний нет	

Ведомость аварийного ремонта

Дата	Замечания	Подпись
15.10.2026	Замечаний нет	

Ведомость гарантийного ремонта

Дата	Замечания	Подпись
20.10.2026	Замечаний нет	

Ведомость послегарантийного ремонта

Дата	Замечания	Подпись
25.10.2026	Замечаний нет	

Ведомость ликвидации последствий аварий

Дата	Замечания	Подпись
30.10.2026	Замечаний нет	

Ведомость мониторинга

Дата	Замечания	Подпись
05.11.2026	Замечаний нет	

Ведомость аудита

Дата	Замечания	Подпись
10.11.2026	Замечаний нет	

Ведомость сертификации

Дата	Замечания	Подпись
15.11.2026	Замечаний нет	

Ведомость лицензирования

Дата	Замечания	Подпись
20.11.2026	Замечаний нет	

Ведомость страхования

Дата	Замечания	Подпись
25.11.2026	Замечаний нет	

Ведомость финансирования

Дата	Замечания	Подпись
30.11.2026	Замечаний нет	

Ведомость бюджетирования

Дата	Замечания	Подпись
05.12.2026	Замечаний нет	

Ведомость контрактов

Дата	Замечания	Подпись
10.12.2026	Замечаний нет	

Ведомость договоров

Дата	Замечания	Подпись
15.12.2026	Замечаний нет	

Ведомость актов

Дата	Замечания	Подпись
20.12.2026	Замечаний нет	

Ведомость счетов

Дата	Замечания	Подпись
25.12.2026	Замечаний нет	

Ведомость платежей

Дата	Замечания	Подпись
30.12.2026	Замечаний нет	

Ведомость поступлений

Дата	Замечания	Подпись
05.01.2027	Замечаний нет	

Ведомость списаний

Дата	Замечания	Подпись
10.01.2027	Замечаний нет	

Ведомость инвентаризации

Дата	Замечания	Подпись
15.01.2027	Замечаний нет	

Ведомость переоценки

Дата	Замечания	Подпись
20.01.2027	Замечаний нет	

Ведомость амортизации

Дата	Замечания	Подпись
25.01.2027	Замечаний нет	

Ведомость износа

Дата	Замечания	Подпись
30.01.2027	Замечаний нет	

Ведомость ликвидации

Дата	Замечания	Подпись
05.02.2027	Замечаний нет	

Ведомость консервации

Дата	Замечания	Подпись
10.02.2027	Замечаний нет	

Ведомость реконструкции

Дата	Замечания	Подпись
15.02.2027	Замечаний нет	

Ведомость капитального ремонта

Дата	Замечания	Подпись
20.02.2027	Замечаний нет	

Ведомость текущего ремонта

Дата	Замечания	Подпись
25.02.2027	Замечаний нет	

Ведомость планово-предупредительного ремонта

Дата	Замечания	Подпись
30.02.2027	Замечаний нет	

Ведомость аварийного ремонта

Дата	Замечания	Подпись
05.03.2027	Замечаний нет	

Ведомость гарантийного ремонта

Дата	Замечания	Подпись
10.03.2027	Замечаний нет	

Ведомость послегарантийного ремонта

Дата	Замечания	Подпись
15.03.2027	Замечаний нет	

Ведомость ликвидации последствий аварий

Дата	Замечания	Подпись
20.03.2027	Замечаний нет	

Ведомость мониторинга

Дата	Замечания	Подпись
25.03.2027	Замечаний нет	

Ведомость аудита

Дата	Замечания	Подпись
30.03.2027	Замечаний нет	

Ведомость сертификации

Дата	Замечания	Подпись
05.04.2027	Замечаний нет	

Ведомость лицензирования

Дата	Замечания	Подпись
10.04.2027	Замечаний нет	

Ведомость страхования

Дата	Замечания	Подпись
15.04.2027	Замечаний нет	

Ведомость финансирования

Дата	Замечания	Подпись
20.04.2027	Замечаний нет	

Ведомость бюджетирования

Дата	Замечания	Подпись
25.04.2027	Замечаний нет	

Ведомость контрактов

Дата	Замечания	Подпись
30.04.2027	Замечаний нет	

Ведомость договоров

Дата	Замечания	Подпись
05.05.2027	Замечаний нет	

Ведомость актов

Дата	Замечания	Подпись
10.05.2027	Замечаний нет	

Ведомость счетов

Дата	Замечания	Подпись
15.05.2027	Замечаний нет	

Ведомость платежей

Дата	Замечания	Подпись
20.05.2027	Замечаний нет	

Ведомость поступлений

Дата	Замечания	Подпись
25.05.2027	Замечаний нет	

Ведомость списаний

Дата	Замечания	Подпись
30.05.2027	Замечаний нет	

Ведомость инвентаризации

Дата	Замечания	Подпись
05.06.2027	Замечаний нет	

Ведомость переоценки

Дата	Замечания	Подпись
10.06.2027	Замечаний нет	

Ведомость амортизации

Дата	Замечания	Подпись
15.06.2027	Замечаний нет	

Ведомость износа

Дата	Замечания	Подпись
20.06.2027	Замечаний нет	

Ведомость ликвидации

Дата	Замечания	Подпись
25.06.2027	Замечаний нет	

Ведомость консервации

Дата	Замечания	Подпись
30.06.2027	Замечаний нет	

Ведомость реконструкции

Дата	Замечания	Подпись
05.07.2027	Замечаний нет	

Ведомость капитального ремонта

Дата	Замечания	Подпись
10.07.2027	Замечаний нет	

Ведомость текущего ремонта

Дата	Замечания	Подпись
15.07.2027	Замечаний нет	

Ведомость планово-предупредительного ремонта

Дата	Замечания	Подпись
20.07.2027	Замечаний нет	

Ведомость аварийного ремонта

Дата	Замечания	Подпись
25.07.2027	Замечаний нет	

Ведомость гарантийного ремонта

Дата	Замечания	Подпись
30.07.2027	Замечаний нет	

Ведомость послегарантийного ремонта

Дата	Замечания	Подпись
05.08.2027	Замечаний нет	

Ведомость ликвидации последствий аварий

Дата	Замечания	Подпись
10.08.2027	Замечаний нет	

Ведомость мониторинга

Дата	Замечания	Подпись
15.08.2027	Замечаний нет	

Ведомость аудита

Дата	Замечания	Подпись
20.08.2027	Замечаний нет	

Ведомость сертификации

Дата	Замечания	Подпись
25.08.2027	Замечаний нет	

Ведомость лицензирования

Дата	Замечания	Подпись
30.08.2027	Замечаний нет	

Ведомость страхования

| Дата

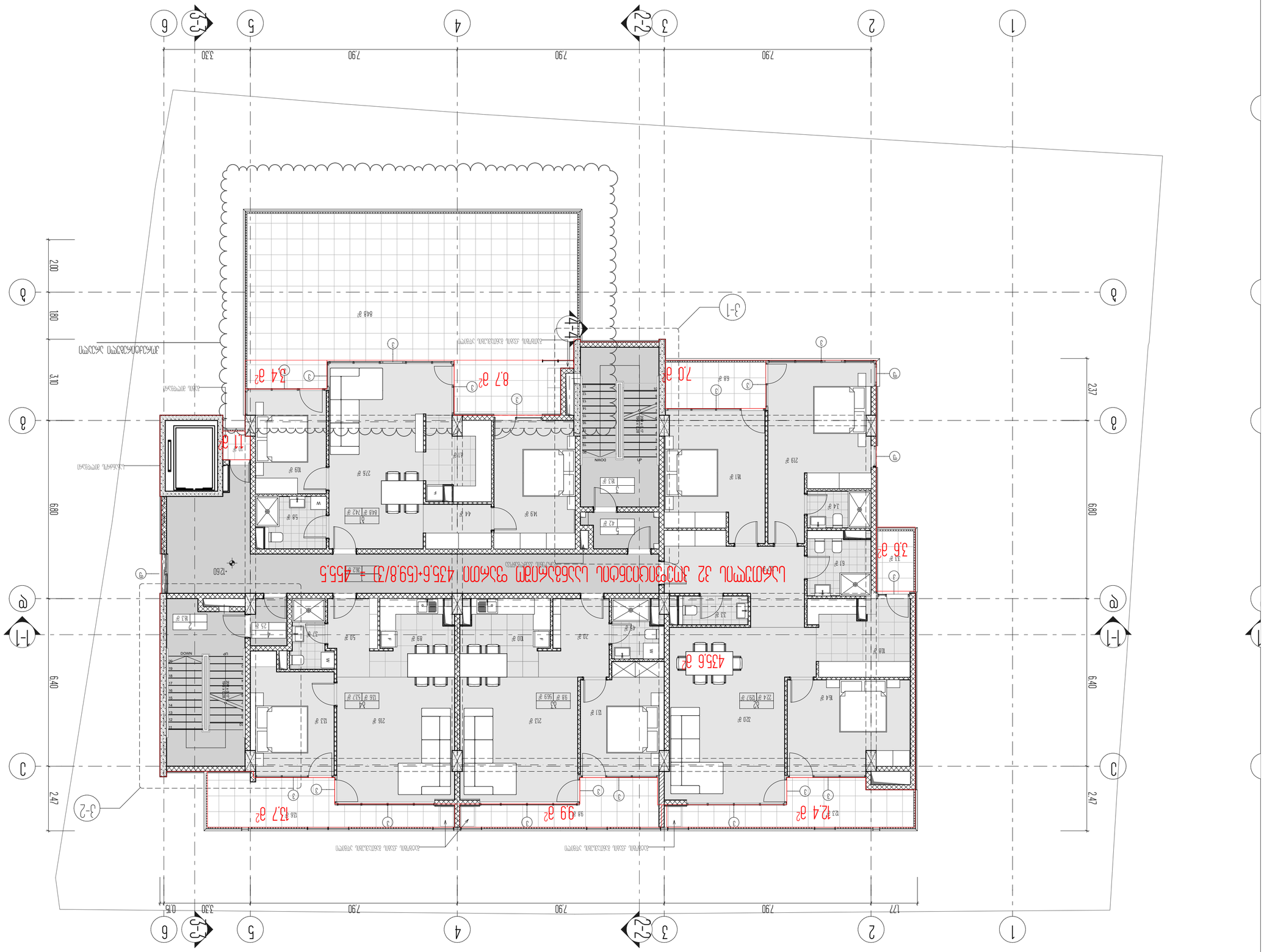
1
2
3
4
5
6
7-7
2-2
3-1
1-1
3-2
ა
ბ
გ
დ
ე
ვ
ზ
7.90
3.30
2.37
6.80
6.40
2.47
2.00
1.80
3.70
0.15
1.77
DOWN
UP
ა.ფ.მ. 32 ამოსავალი ნიშნული ადგილის ზედაპირის საშუალო სიმაღლე 435.6+(59.8/2)² = 435.5
435.5 მ²
73.7 მ²
99 მ²
12.4 მ²
7.0 მ²
8.7 მ²
3.4 მ²
11 მ²
3.6 მ²
848 მ²
276 მ²
219 მ²
213 მ²
216 მ²
220 მ²
224 მ²
(297 მ²)
(559 მ²)
(537 მ²)
(142 მ²)
(68 მ²)
ტერასის ზედაპირის ნიშნული
ტერასის ზედაპირის ნიშნული
ტერასის ზედაპირის ნიშნული

Цокольный этаж

Экспликация помещений

№	Наименование	Площадь, м²
1	Помещение	11,4
2	Помещение	0,7
3	Помещение	3,4
4	Помещение	7,0
5	Помещение	435,5
6	Помещение	9,9
7	Помещение	13,7
8	Помещение	12,4
9	Помещение	3,8

Ведомость рабочих чертежей основного комплекта

Лист	Наименование	Примечание
1	Общие данные. Ведомость рабочих чертежей основного комплекта. Ведомость ссылочных и прилагаемых документов	
2	Цокольный этаж. План	
3	Цокольный этаж. Разрезы 1-1, 2-2, 3-1, 3-2	
4	Цокольный этаж. Разрезы 3-3, 4-4	

Ведомость ссылочных и прилагаемых документов

Обозначение	Наименование	Примечание
Основные комплекты рабочих чертежей		
ГОСТ 21.501-2018	Правила выполнения рабочей документации архитектурных и конструктивных решений	
Прилагаемые документы		
	Заключение государственной экспертизы проектной документации	

Изм.	Кол.уч.	Лист
Разраб.	Ахмедова	
Проверил	Ахмедова	
Н. контр.	Ахмедова	
ГИП	Ахмедова	

Жилой дом 32 этажный с подземной автостоянкой

Цокольный этаж. План

Стадия: Р | Лист: 2 | Листов: 32

ARCON
architecture & construction
LLC ARCON
г. Москва, ул. Ленина, д. 1, стр. 1
ОГРН 1185 20 2 8266

Копировал

Формат А1

Схема планировочных ограничений

2-й этаж. Общественная часть. Ресторан, кафе, бар

Площадь здания в ГОСТ - ____

1. Площадь здания в ГОСТ 33653-2015 (с учетом площади балконов, террас, лоджий, веранд, холодных помещений, а также площади помещений с высотой менее 1,8 м) 1 238,4 м²
2. Площадь помещений для посетителей 1 044,5 м²
3. Площадь залов ресторанов, кафе, баров, столовых, буфетов, закусочных, чайных, кофеен, предприятий быстрого обслуживания, магазинов, торговых залов, выставочных залов, экспозиционных площадей, читальных залов, игровых залов, танцевальных площадей, спортивных залов, трибун стадионов, ледовых арен, манежей, катков, бассейнов, аттракционов, кабинетов, классов, учебных мастерских, аудиторий, спортивных площадок, детских игровых площадок, площадок для отдыха, площадок для выгула собак, площадок для дрессировки собак, площадок для занятий физкультурой, площадок для занятий спортом, площадок для занятий танцами, площадок для занятий гимнастикой, площадок для занятий аэробикой, площадок для занятий йогой, площадок для занятий пилатесом, площадок для занятий фитнесом, площадок для занятий бодибилдингом, площадок для занятий силовыми видами спорта, площадок для занятий единоборствами, площадок для занятий боксом, площадок для занятий борьбой, площадок для занятий карате, площадок для занятий дзюдо, площадок для занятий самбо, площадок для занятий тхэквондо, площадок для занятий кикбоксингом, площадок для занятий ушу, площадок для занятий айкидо, площадок для занятий каратэ, площадок для занятий джиу-джитсу, площадок для занятий капоэйрой, площадок для занятий муай-тай, площадок для занятий сават, площадок для занятий крав-мага, площадок для занятий самозащитой, площадок для занятий стрельбой, площадок для занятий фехтованием, площадок для занятий конным спортом, площадок для занятий верховой ездой, площадок для занятий конкуром, площадок для занятий выездкой, площадок для занятий троеборьем, площадок для занятий скачками, площадок для занятий конным поло, площадок для занятий конным вольтижированием, площадок для занятий конным балетом, площадок для занятий конным цирком, площадок для занятий конным театром, площадок для занятий конным кино, площадок для занятий конным видео, площадок для занятий конным фото, площадок для занятий конным искусством, площадок для занятий конным творчеством, площадок для занятий конным рукоделием, площадок для занятий конным ремеслом, площадок для занятий конным хобби, площадок для занятий конным досугом, площадок для занятий конным отдыхом, площадок для занятий конным туризмом, площадок для занятий конным спортом, площадок для занятий конным здоровьем, площадок для занятий конным лечением, площадок для занятий конным массажем, площадок для занятий конным спа, площадок для занятий конным салоном красоты, площадок для занятий конным парикмахерским искусством, площадок для занятий конным маникюром, площадок для занятий конным педикюром, площадок для занятий конным макияжем, площадок для занятий конным татуажем, площадок для занятий конным пирсингом, площадок для занятий конным дизайном, площадок для занятий конным архитектурой, площадок для занятий конным строительством, площадок для занятий конным ремонтом, площадок для занятий конным обслуживанием, площадок для занятий конным сервисом, площадок для занятий конным бизнесом, площадок для занятий конным предпринимательством, площадок для занятий конным менеджментом, площадок для занятий конным маркетингом, площадок для занятий конным рекламой, площадок для занятий конным пиаром, площадок для занятий конным брендингом, площадок для занятий конным франчайзингом, площадок для занятий конным лицензированием, площадок для занятий конным патентованием, площадок для занятий конным авторским правом, площадок для занятий конным интеллектуальной собственностью, площадок для занятий конным нематериальными активами, площадок для занятий конным материальными активами, площадок для занятий конным основными средствами, площадок для занятий конным оборотными средствами, площадок для занятий конным финансовыми вложениями, площадок для занятий конным инвестициями, площадок для занятий конным капитальными вложениями, площадок для занятий конным амортизацией, площадок для занятий конным износом, площадок для занятий конным ремонтом, площадок для занятий конным обслуживанием, площадок для занятий конным сервисом, площадок для занятий конным бизнесом, площадок для занятий конным предпринимательством, площадок для занятий конным менеджментом, площадок для занятий конным маркетингом, площадок для занятий конным рекламой, площадок для занятий конным пиаром, площадок для занятий конным брендингом, площадок для занятий конным франчайзингом, площадок для занятий конным лицензированием, площадок для занятий конным патентованием, площадок для занятий конным авторским правом, площадок для занятий конным интеллектуальной собственностью, площадок для занятий конным нематериальными активами, площадок для занятий конным материальными активами, площадок для занятий конным основными средствами, площадок для занятий конным оборотными средствами, площадок для занятий конным финансовыми вложениями, площадок для занятий конным инвестициями, площадок для занятий конным капитальными вложениями, площадок для занятий конным амортизацией, площадок для занятий конным износом

Площадь здания в ГОСТ 33653-2015 (с учетом площади балконов, террас, лоджий, веранд, холодных помещений, а также площади помещений с высотой менее 1,8 м) 1 238,4 м²

Площадь помещений для посетителей 1 044,5 м²

Площадь залов ресторанов, кафе, баров, столовых, буфетов, закусочных, чайных, кофеен, предприятий быстрого обслуживания, магазинов, торговых залов, выставочных залов, экспозиционных площадей, читальных залов, игровых залов, танцевальных площадей, спортивных залов, трибун стадионов, ледовых арен, манежей, катков, бассейнов, аттракционов, кабинетов, классов, учебных мастерских, аудиторий, спортивных площадок, детских игровых площадок, площадок для отдыха, площадок для выгула собак, площадок для дрессировки собак, площадок для занятий физкультурой, площадок для занятий спортом, площадок для занятий танцами, площадок для занятий гимнастикой, площадок для занятий аэробикой, площадок для занятий йогой, площадок для занятий пилатесом, площадок для занятий фитнесом, площадок для занятий бодибилдингом, площадок для занятий силовыми видами спорта, площадок для занятий единоборствами, площадок для занятий боксом, площадок для занятий борьбой, площадок для занятий карате, площадок для занятий дзюдо, площадок для занятий самбо, площадок для занятий тхэквондо, площадок для занятий кикбоксингом, площадок для занятий ушу, площадок для занятий айкидо, площадок для занятий каратэ, площадок для занятий джиу-джитсу, площадок для занятий капоэйрой, площадок для занятий муай-тай, площадок для занятий сават, площадок для занятий крав-мага, площадок для занятий самозащитой, площадок для занятий стрельбой, площадок для занятий фехтованием, площадок для занятий конным спортом, площадок для занятий верховой ездой, площадок для занятий конкуром, площадок для занятий выездкой, площадок для занятий троеборьем, площадок для занятий скачками, площадок для занятий конным поло, площадок для занятий конным вольтижированием, площадок для занятий конным балетом, площадок для занятий конным цирком, площадок для занятий конным театром, площадок для занятий конным кино, площадок для занятий конным видео, площадок для занятий конным фото, площадок для занятий конным искусством, площадок для занятий конным творчеством, площадок для занятий конным рукоделием, площадок для занятий конным ремеслом, площадок для занятий конным хобби, площадок для занятий конным досугом, площадок для занятий конным отдыхом, площадок для занятий конным туризмом, площадок для занятий конным спортом, площадок для занятий конным здоровьем, площадок для занятий конным лечением, площадок для занятий конным массажем, площадок для занятий конным спа, площадок для занятий конным салоном красоты, площадок для занятий конным парикмахерским искусством, площадок для занятий конным маникюром, площадок для занятий конным педикюром, площадок для занятий конным макияжем, площадок для занятий конным татуажем, площадок для занятий конным пирсингом, площадок для занятий конным дизайном, площадок для занятий конным архитектурой, площадок для занятий конным строительством

ვაზიანი

ა. მრავალბინიანი საცხოვრებელი კორპუსის მშენებლობა

ქ. ბათუმი, ვაზიანის ქუჩა №32

პროექტის დასახელება	ა. მრავალბინიანი საცხოვრებელი კორპუსის მშენებლობა
	ბ. ავტოფარეხი
ნახაზის დასახელება	3. ავტოფარეხის
ფურცლის №	ფურც. რაოდენობა
პროექტი	

34

ARCON
architecture & construction
LLC ARCON
ქ. ბათუმი, ჯორჯიას 4 №6
ტელ: (+995 32) 2 [illegible]

4-4

ფასადის ხედი

ნახაზის მასშტაბი 1:100

ნახაზის №12

ნახაზის ორიენტაციის მიმართულება ჩრდილოეთის მიმართ

0.00 მანიშნებელი სანიველირო ნიშნის მიმართ

ა ბლოკის 1 სართულის იატაკის ნიშნული +3.40

ა ბლოკის 2-7 სართულების იატაკის ნიშნული +6.20

ა ბლოკის ტექნიკური სართულის იატაკის ნიშნული +21.20

ა ბლოკის სახურავის ნიშნული +24.60

ა ბლოკის ლიფტის მანქანათა განყოფილების იატაკის ნიშნული +27.60

ა ბლოკის ლიფტის მანქანათა განყოფილების სახურავის ნიშნული +30.60

ა ბლოკის სახანძრო კიბის ჭერის ნიშნული +30.60

ნახაზის დასახელება

7 სართულიანი 32 ბინიანი საცხოვრებელი კორპუსი

ა ბლოკის 1 სართულის იატაკის გეგმა

ნახაზის ლეგენდა

1. ნახაზზე გამოსახული ყველა ზომა მოცემულია მილიმეტრებში, გარდა ცალკე აღნიშნული შემთხვევებისა.
2. ნახაზზე ნაჩვენები ელემენტების ზომები მოცემულია ტექნიკური ნახაზების მიხედვით.
3. ნახაზზე ასახული ყველა ელემენტის ზომა უნდა დაზუსტდეს ადგილზე სამშენებლო სამუშაოების დაწყებამდე.

ნახაზის ლეგენდა

Самостоятельный раздел проектной документации

Дом многоквартирный. Здание 6-этажное. 4 блок-секции

1. Блок-секция 1 (осях 1-3/А-Ж) 2. Блок-секция 2 (осях 3-5/А-Ж) 3. Блок-секция 3 (осях 5-6/А-Ж) Здание многоквартирное 6-этажное с 4 блок-секциями (осях 1-6/А-Ж)

Жилой дом 32 этажный. Общественные помещения, встроенные в жилой дом. Подземная автостоянка

Общая площадь 32 этажной части 23456,7 м2

Общая площадь 6086,30

Условные обозначения

Отметка чистого пола помещений относительно балтийской системы высот

Наименование помещения в соответствии с экспликацией

Номер помещения в соответствии с экспликацией

4-4 Разрез 4-4

ARCON
architecture & construction
LLC ARCON
г. Санкт-Петербург, ул. Марата, д. 69
(495) 120 2 8266

Стадия	Лист	Листов
Р	1	35
Гип	Гуляев	
Н.контр.	Гуляев	

Самостоятельный раздел проектной документации

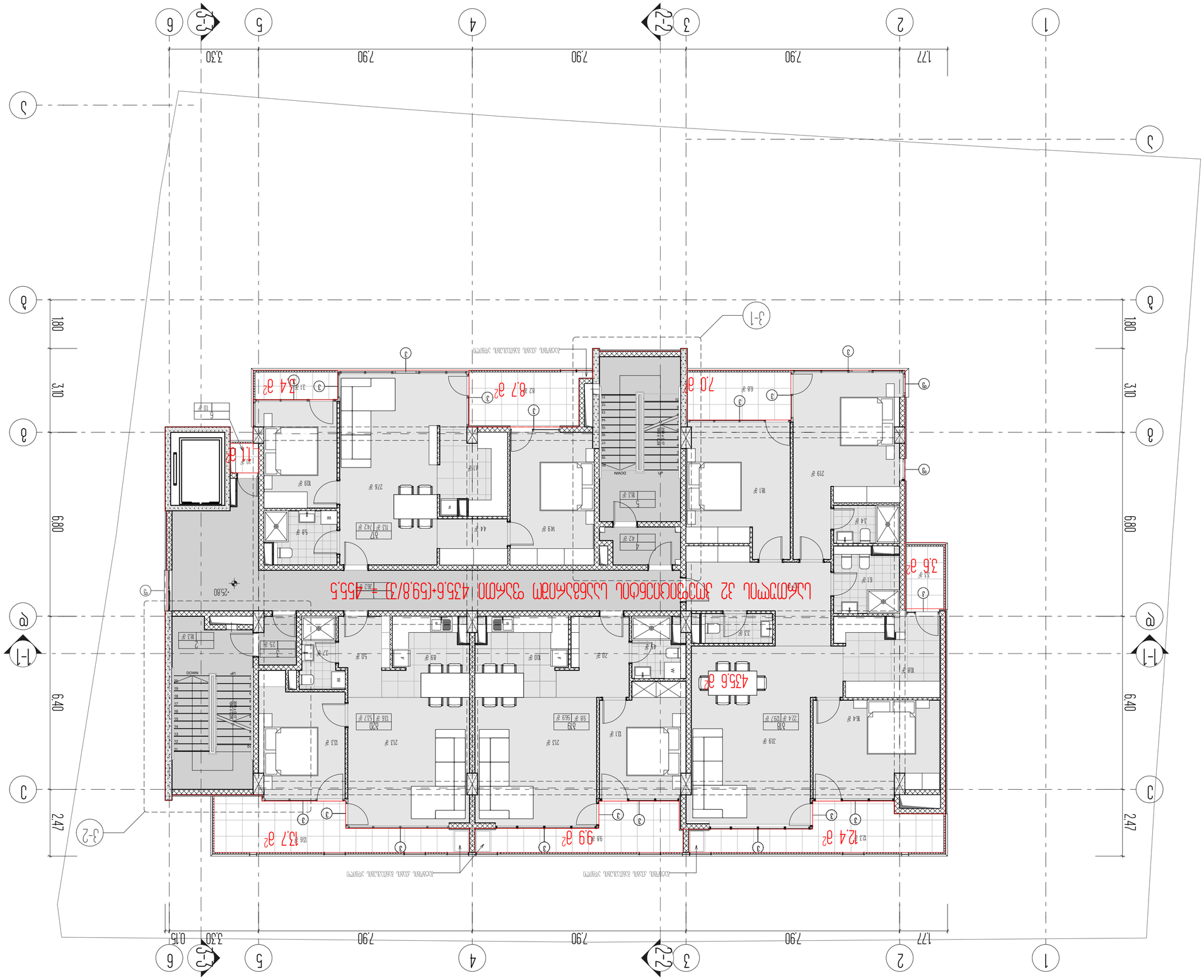

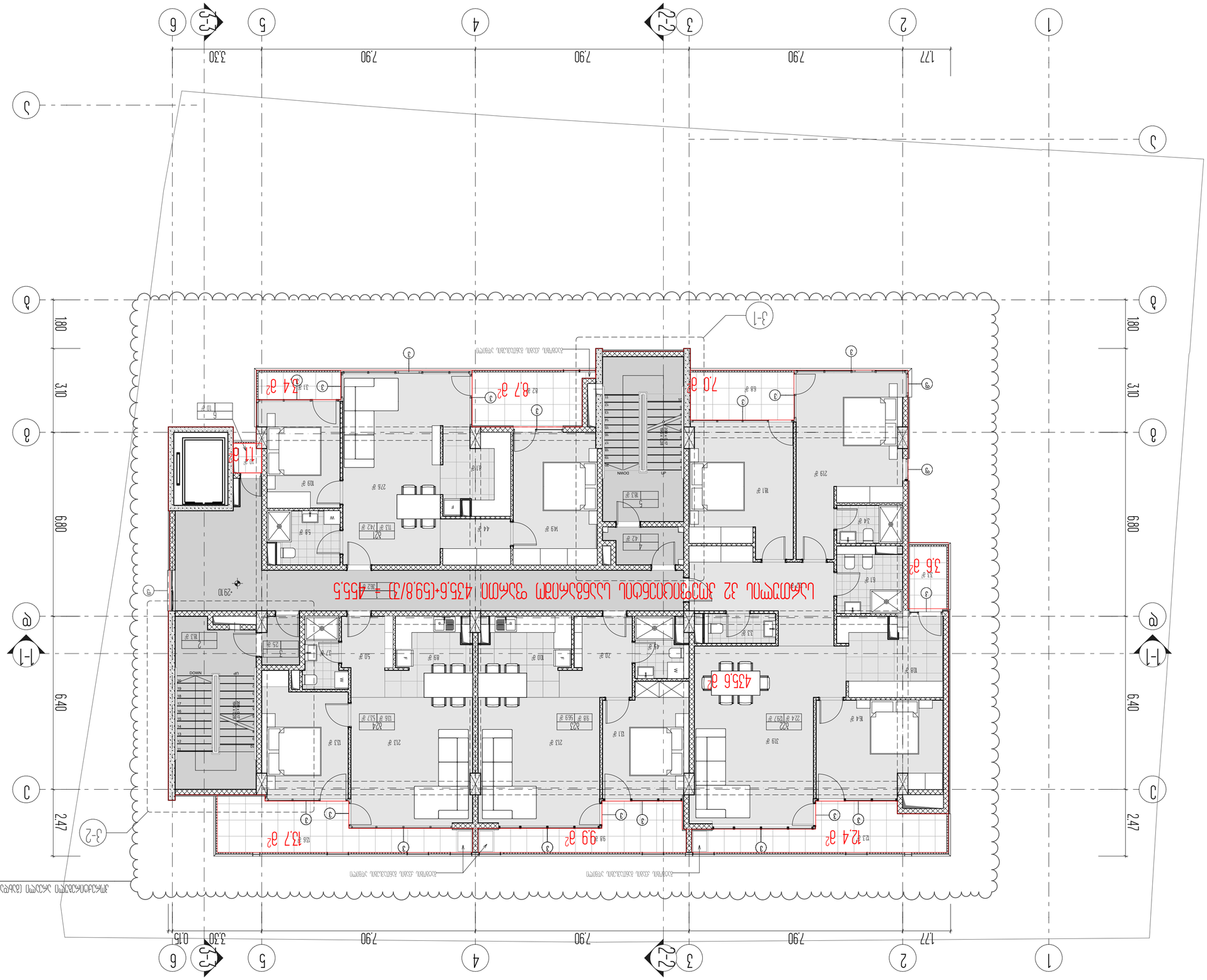

Հարկաբաժնի մակերեսների հաշվարկ

ընդհանուր մակերես	465.5	
ներքին մակերես	435.6	
1.		
2.		
3.	29.9	

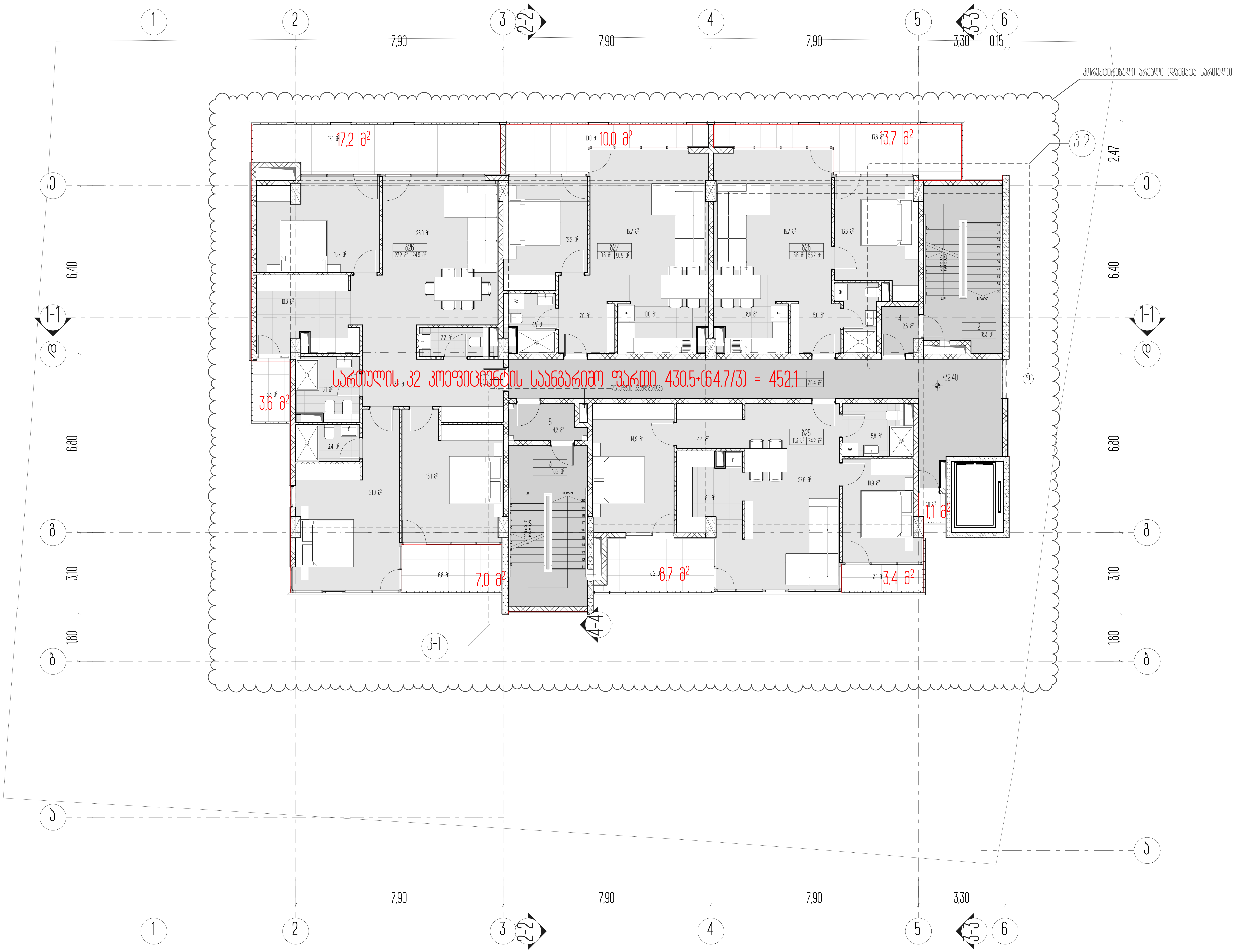

სართულის ტექნიკურ ეკონომიკური მაჩვენებლები

1. ნახაზზე საპროექტო შენობის ნული შეესაბამება აბსოლუტურ ნიშნულს - ________
2. ნახაზზე ზომები მოცემულია მეტრებში
3. ნახაზის ყველა ცვლილება მშენებლობისას შეთანხმებული უნდა იყოს პროექტის ავტორთან

ქ. თბილისი, უნივერსიტეტის ქ. 6

არქიტექტურული პროექტი

10 სართულის გეგმა

პირობითი ნიშნები

ნაკვეთის საზღვარი

0.00 არქიტექტურული ნიშნული

4-4 ჭრილის ხაზი

ARCON architecture & construction

LLC ARCON
ქ. თბილისი, ყიფშიძის ქ. №9
ტელ (+995 32) 2 182188

თანამდებობა	სახელი, გვარი	ხელმოწერა
დირექტორი	ზ. ალანდია	
არქიტექტორი	ვ. ვარდანია	
თარიღი	ფურც. რაოდენობა	ფურცლის №
		37

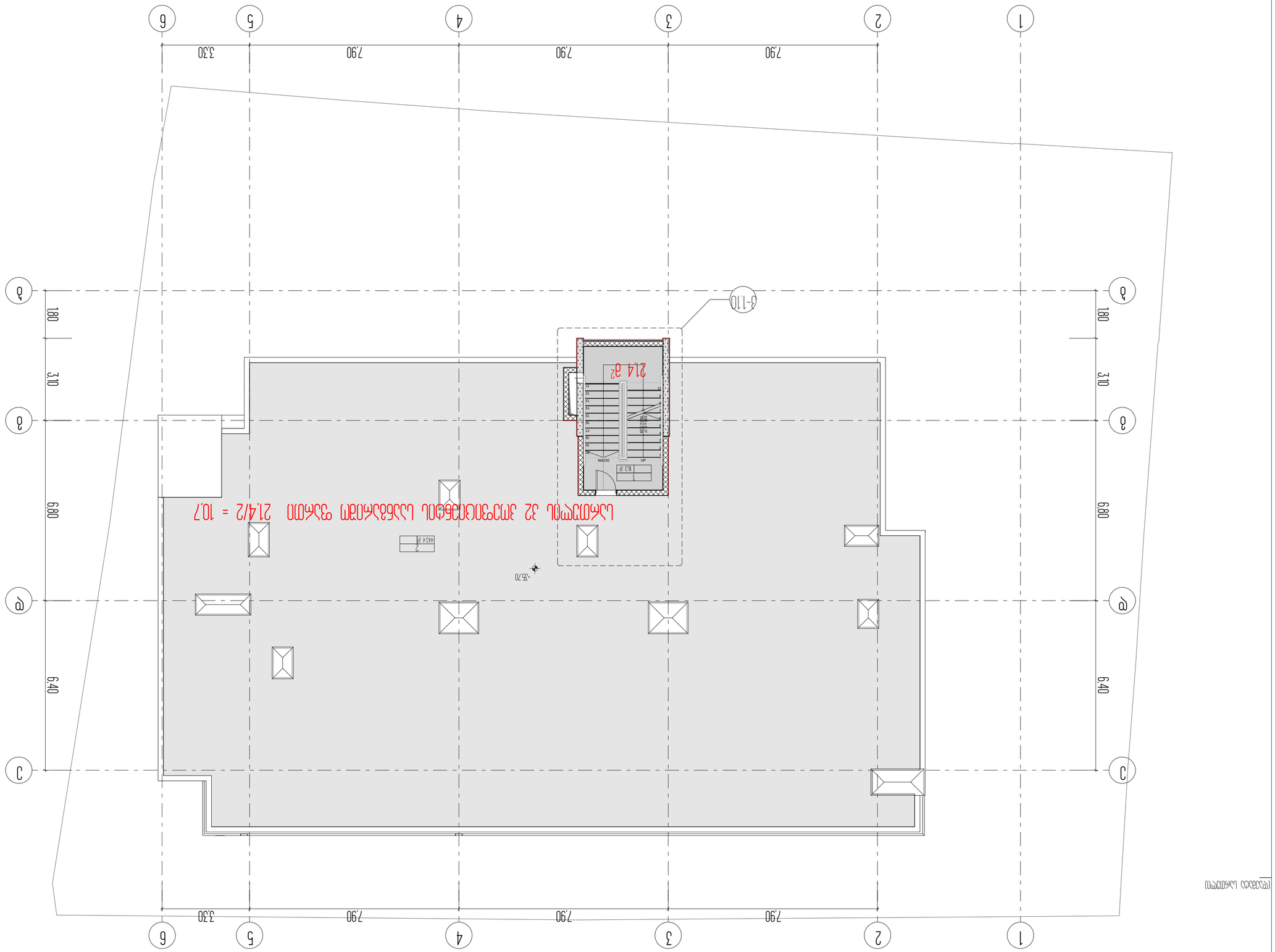
1
2
3
4
5
6
7.90
7.90
7.90
3.30
A
B
C
6.80
3.10
1.80
6.40
-35.70
3-110
214 a2
DOWN
UP
44.4 a1
2
12
12
12