# საპროექტო დოკუმენტაცია
# ფასადები

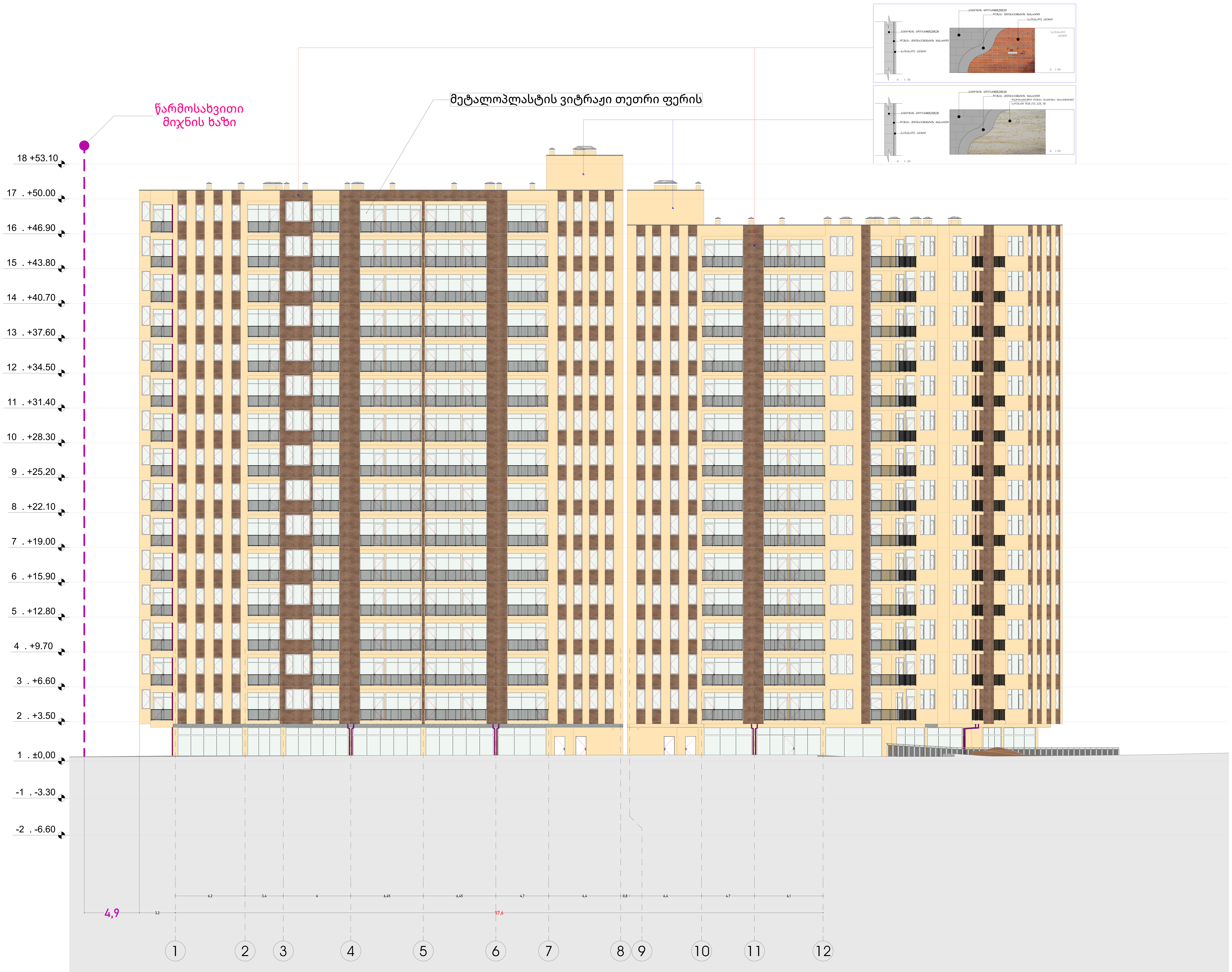


| 1:150 | ფორმატი :ა-1 |
|---|---|

## ექსპლიკაცია

| | |
|---|---|
| | საკადასტრო საზღვარი |
| | მომიჯნავე საკადასტრო საზღვარი |
| | გასასვლელამდე სავალი მანძილი |
| | ცეცხმედეგობის ხარისხი 120წ. |
| | ცეცხმედეგობის ხარისხი 60წ. |
| | საცხოვრებელი ჯგუფი |
| | სასაწყობე ჯგუფი |
| | მწვანე საფარი |
| E-1 ბლოკი / ა-ტიპი / 3 / სც-2 / დდ-4 / საცხ: 57,5 м2 / საზ: 7.7м2 / ჯამი: 65.2м2 | ბინის №; დაკავებულობის ჯგუფი; დაკავებულობის დატვირთვა; საცხოვრებელი ფართი; აივნის ფართი; საერთო ფართი |
| | გასასვლელის განათებული ნიშანი |
| გასასვლელი EXIT | გასასვლელის ნიშანის განთავსების ადგილი. |
| FIRE ALARM | სახანძრო ღილაკი |
| | საგანგებო ხმოვანი განგაშის საკომუნიკაციო სისტემა |
| | ავარიული განათება |
| | საავარიო განათება |
| | ორმხრივი კავშირის სისტემა |
| | სახანძრო მისაერთებელი |
| კ.ა.ა | კვამლის ავტომატური აღმომჩენი |
| კ.მ.მ. | კვამლზე მორეაგირე მაუწყებელი |
| ა/ს | ავტომატური საშხეფი სისტემა |
| | ხელის ცეცხლმაქრი |

### პრ. დასახელება

მრავალბინიანი საცხოვრებელი სახლი
არქიტექტურული ნაწილი

ს.კ. 01.10.07.007.175

ბლოკი E-1 E-2

### დამკვეთი/შემსრულებელი

შ.პ.ს. ჯიდი+
ს.კ. 438 731 990

| | | |
|---|---|---|
| დირექტორი | შ.ქუთათელაძე | |
| პრ.ავტორი | გ.ბექუაშვილი | |
| შეასრულა | გ.ბექუაშვილი | |

### ნახაზის დასახელება

ფასდი 1-12 ღერძებში

1:150 | ფორმატი :ა-1

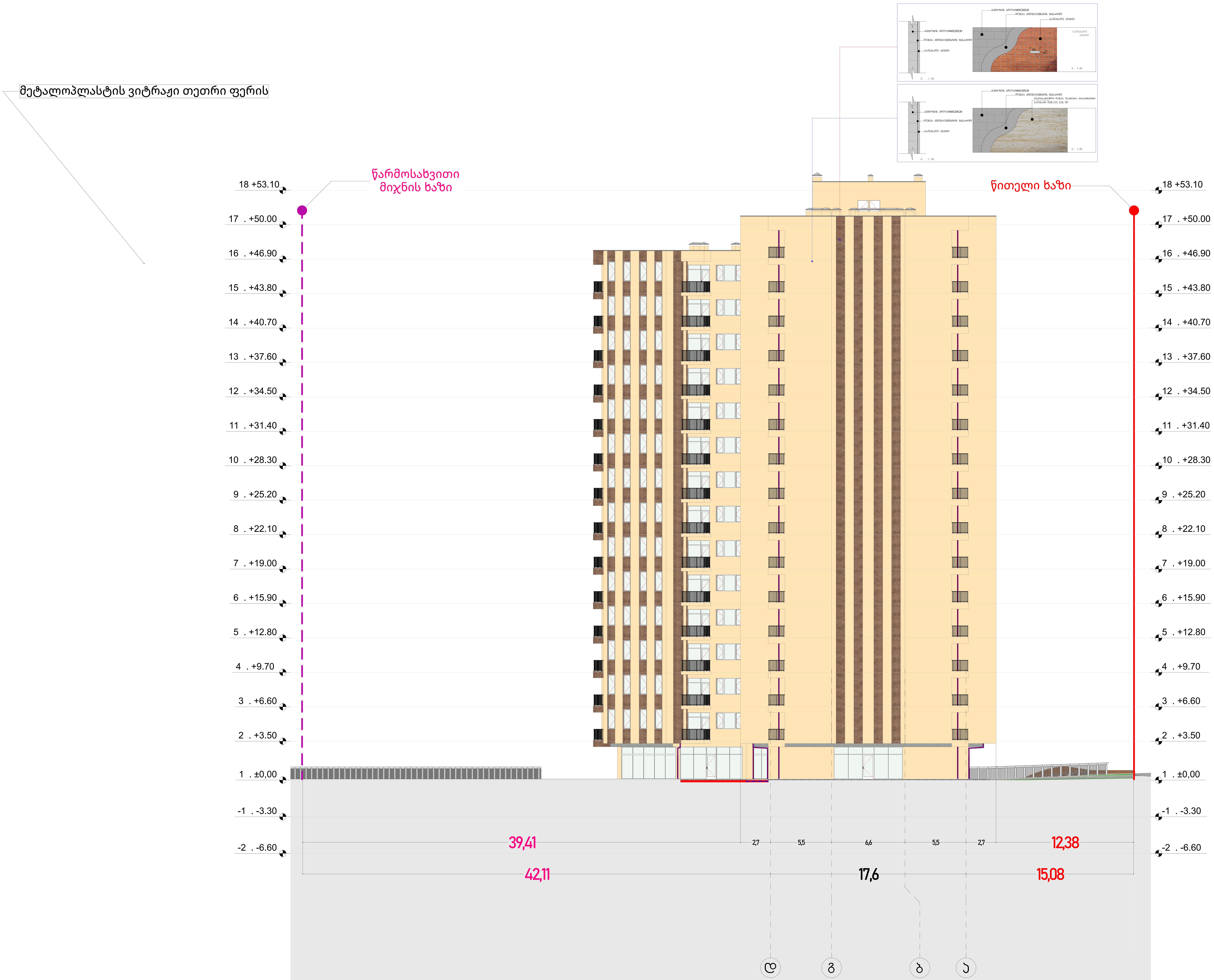


## ექსპლიკაცია

| | |
|---|---|
| | საკადასტრო საზღვარი |
| | მომიჯნავე საკადასტრო საზღვარი |
| | გასასვლელამდე სავალი მანძილი |
| | ცეცხმედეგობის ხარისხი 120წ. |
| | ცეცხმედეგობის ხარისხი 60წ. |
| | საცხოვრებელი ჯგუფი |
| | სასაწყობე ჯგუფი |
| | მწვანე საფარი |
| E-1 ბლოკი<br>ა-ტიპი<br>3 სც-2 დდ-4<br>საცხ: 57,5 м2<br>საზ: 7.7м2<br>ჯამი: 65.2м2 | ბინის №<br>დაკავებულობის ჯგუფი<br>დაკავებულობის დატვირთვა<br>საცხოვრებელი ფართი<br>აივნის ფართი<br>საერთო ფართი |
| | გასასვლელის განათებული ნიშანი |
| გასასვლელი EXIT | გასასვლელის ნიშანის განთავსების ადგილი. |
| FIRE ALARM | სახანძრო ღილაკი |
| | საგანგებო ხმოვანი განგაშის საკომუნიკაციო სისტემა |
| | ავარიული განათება |
| | საავარიო განათება |
| | ორმხრივი კავშირის სისტემა |
| | სახანძრო მისაერთებელი |
| კ.ა.ა | კვამლის ავტომატური აღმომჩენი |
| კ.მ.მ. | კვამლზე მორეაგირე მაუწყებელი |
| ა/ს | ავტომატური საშხეფი სისტემა |
| | ხელის ცეცხლმაქრი |

**პრ. დასახელება**

მრავალბინიანი საცხოვრებელი სახლი
არქიტექტურული ნაწილი
ს.კ. 01.10.07.007.175
ბლოკი E-1 E-2

**დამკვეთი/შემსრულებელი**

შ.პ.ს. ჯიდი+
ს.კ. 438 731 990

| | | |
|---|---|---|
| დირექტორი | შ.ქუთათელაძე | |
| პრ.ავტორი | გ.ბექუაშვილი | |
| შეასრულა | გ.ბექუაშვილი | |

**ნახაზის დასახელება**

ფასადი დ-ა ღერძებში

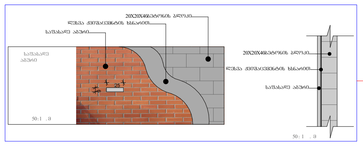

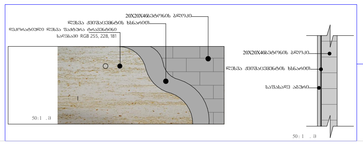

მეტალოპლასტის ვიტრაჟი თეთრი ფერის

წარმოსახვითი მიჯნის ხაზი

18 +53.10
7 . +50.00
6 . +46.90
5 . +43.80
4 . +40.70
3 . +37.60
2 . +34.50
1 . +31.40
0 . +28.30
9 . +25.20
8 . +22.10
7 . +19.00
6 . +15.90
5 . +12.80
4 . +9.70
3 . +6.60
2 . +3.50
1 . ±0,00
-1 . -3.30
-2 . -6.60

18 +53.10
17 . +50.00
16 . +46.90
15 . +43.80
14 . +40.70
13 . +37.60
12 . +34.50
11 . +31.40
10 . +28.30
9 . +25.20
8 . +22.10
7 . +19.00
6 . +15.90
5 . +12.80
4 . +9.70
3 . +6.60
2 . +3.50
1 . ±0,00
-1 . -3.30
-2 . -6.60

0,8
6,4 6,4 4,7 6,45 6,45 6 3,4 6,2
46,8 3,2 4,9

10 9 8 7 6 5 4 3 2 1

1:150 | ფრაგმენტი :ა-1

## ექსპლიკაცია

- საკადასტრო საზღვარი
- მომიჯნავე საკადასტრო საზღვარი
- განსაკუთრებულად საცავლი მანძილი
- ცეცხლსაწინააღმდეგო ხარისხი 120წ.
- ცეცხლსაწინააღმდეგო ხარისხი 60წ.
- საკასორეტელი ჯაჭვი
- სახანძრო ჯაჭვი
- მწვანე საფარი

E-1 ბლოკი
ა-ტიპის
3 სე-2
ფდ-4
საერ: 57,5 მ2
სარ: 7.7მ2
ჯამი: 65.2მ2

სახის №
დაკვეთების ჯამი
დაკვეთების დაფარვა
საკასორეტელი ფართო
ოფის ფართო
საერთო ფართო

- გასასვლელის განათებული ნიშანი
- გასასვლელის ნიშანის განათების ავტ.
- სახანძრო ფილტი
- საგანგებო ხმოვანი განგაშის საკომუნიკაციო სისტემა
- ავარიული განათება
- საევაკუაციო განათება
- ორმხრივი კავშირის სისტემა
- სახანძრო მისაერთებელი
- კვამლის ავტომატური აღმომჩენი
- კვამლზე მორეაგირე მაუწყებელი
- ავტომატური საშეფეთი სისტემა
- ხელის ცეცხლმაქრი

### პრ. დასახელება

მრავალბინიანი საცხოვრებელი სახლი ა.ჩიქობავას ქ.№8ში
ს.კ. 01.10.07.007.175
ბლოკი E-1 E-2

### დამკვეთი/მესაკუთრე

შ.პ.ს. ჯიდე+
ს.კ. 438 731 990

| | | |
|---|---|---|
| დირექტორი | შ.ქუთათელაძე | |
| პროექტი | გ.ტატიშვილი | |
| შემსრულ | გ.ტატიშვილი | |

### ნახაზის დასახელება

ფასადი 10-1 ღერძებში

43

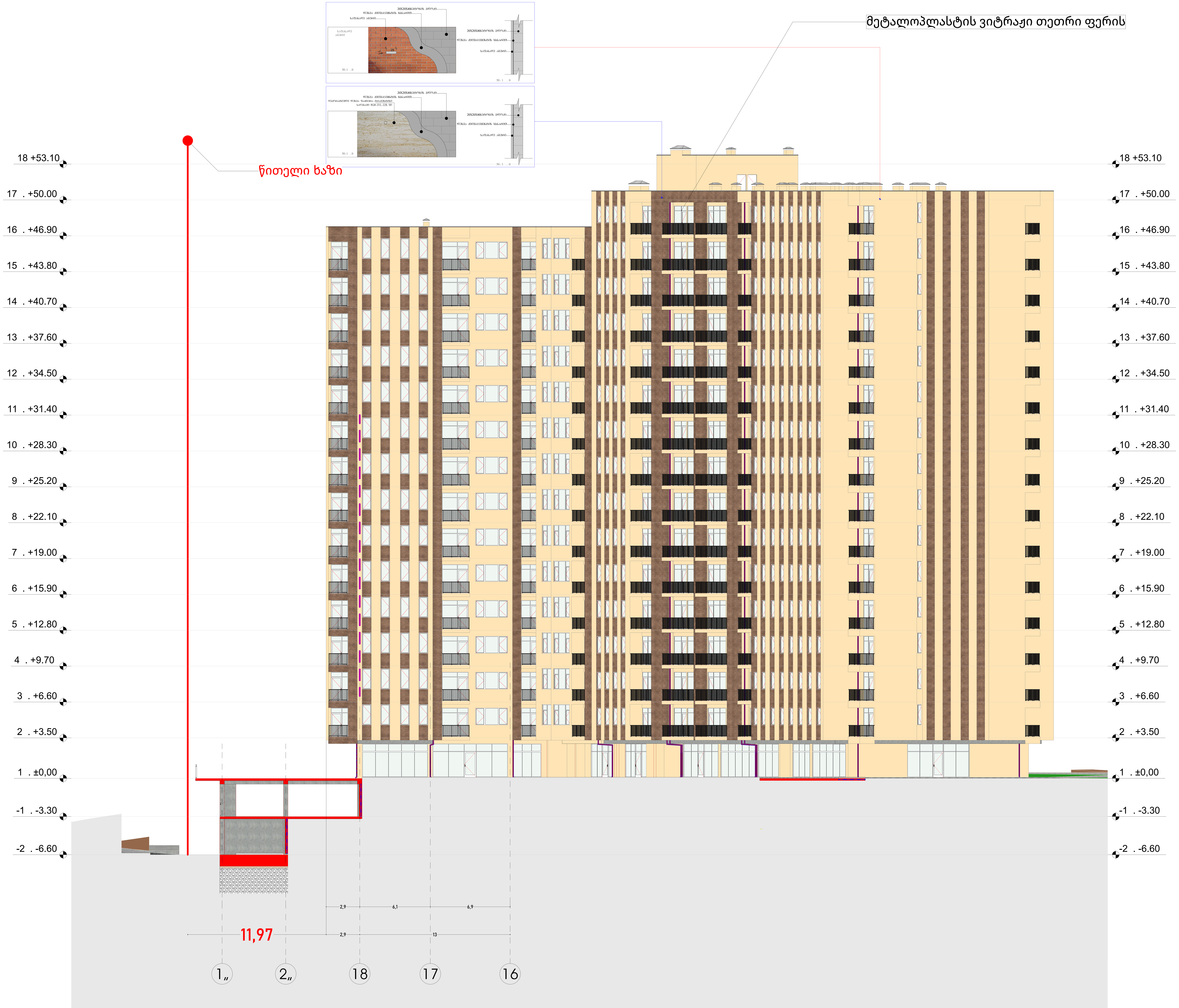


| 1:150 | ფორმატი :ა-1 |
|---|---|

## ექსპლიკაცია

| | |
|---|---|
| | საკადასტრო საზღვარი |
| | მომიჯნავე საკადასტრო საზღვარი |
| | გასასვლელამდე სავალი მანძილი |
| | ცეცხმედეგობის ხარისხი 120წ. |
| | ცეცხმედეგობის ხარისხი 60წ. |
| | საცხოვრებელი ჯგუფი |
| | სასაწყობე ჯგუფი |
| | მწვანე საფარი |
| E-1 ბლოკი<br>ა-ტიპი<br>3 სც-2 დდ-4<br>საცხ: 57,5 м2<br>საზ: 7.7м2<br>ჯამი: 65.2м2 | ბინის №<br>დაკავებულობის ჯგუფი<br>დაკავებულობის დატვირთვა<br>საცხოვრებელი ფართი<br>აივნის ფართი<br>საერთო ფართი |
| | გასასვლელის განათებული ნიშანი |
| გასასვლელი EXIT | გასასვლელის ნიშანის განთავსების ადგილი. |
| FIRE ALARM | სახანძრო ღილაკი |
| | საგანგებო ხმოვანი განგაშის საკომუნიკაციო სისტემა |
| | ავარიული განათება |
| | საავარიო განათება |
| | ორმხრივი კავშირის სისტემა |
| | სახანძრო მისაერთებელი |
| კ.ა.ა | კვამლის ავტომატური აღმომჩენი |
| კ.მ.მ. | კვამლზე მორეაგირე მაუწყებელი |
| ა/ს | ავტომატური საშხეფი სისტემა |
| | ხელის ცეცხლმაქრი |

## პრ. დასახელება

მრავალბინიანი საცხოვრებელი სახლი
არქიტექტურული ნაწილი

ს.კ. 01.10.07.007.175

ბლოკი E-1 E-2

## დამკვეთი/შემსრულებელი

შ.პ.ს. ჯიდი+
ს.კ. 438 731 990

| | | |
|---|---|---|
| დირექტორი | შ.ქუთათელაძე | |
| პრ.ავტორი | გ.ბექუაშვილი | |
| შეასრულა | გ.ბექუაშვილი | |

## ნახაზის დასახელება

ფასადი ღერძებში 18-16ღერძებში

მეტალოპლასტის ვიტრაჟი თეთრი ფერის

წარმოსახვითი მიჯნის ხაზი

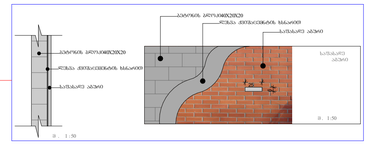

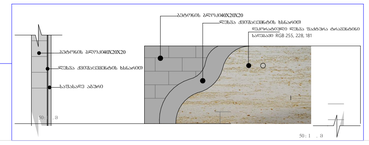

წარმოსახვითი მიჯნის ხაზი

18 +53.10
17 . +50.00
16 . +46.90
15 . +43.80
14 . +40.70
13 . +37.60
12 . +34.50
11 . +31.40
10 . +28.30
9 . +25.20
8 . +22.10
7 . +19.00
6 . +15.90
5 . +12.80
4 . +9.70
3 . +6.60
2 . +3.50
1 . ±0,00
-1 . -3.30
-2 . -6.60

10 | 2,7 | 16,71 | 3,59 | 67,4

დ" გ" ბ" ა"

1:150 | ფრაგმენტი ა-1

## ექსპლიკაცია

- საკადასტრო საზღვარი
- მომიჯნავე საკადასტრო საზღვარი
- განსაზღვრულმიწა სავალი მანძილი
- ცეცხლმედეგობის ხარისხი 120წ.
- ცეცხლმედეგობის ხარისხი 60წ.
- საკეთილმოწყობო ზოლები
- სახანძრო ზოლები
- შენაგანი საფარი

E-1 ბლოკი
ა-ტიპის
3 სე-2
ფდ-4
საგებ: 57,5 მ2
სატ: 7.7მ2
ჯამი: 65.2მ2

- სართ. N
- დაკეთილმოწყობის ზოლები
- დაკეთილმოწყობა ფიქრიდან
- საკეთილმოწყობო ფართი
- ლიფტის ფართი
- საერთო ფართი

- გასასვლელის განათებული ნიშანი
- გასასვლელის ნიშანის განათებების ადგილი.
- სახანძრო ფოლაკი
- სადანგრო ხმოვანი განგაშის საკომუნიკაციო სისტემა
- ავარიული განათება
- საევარიო განათება
- ორმხრივი კავშირის სისტემა
- სახანძრო მისაერთებელი
- კვამლის ავტომატური აღმომჩენი
- კვამლზე მორეაგირე მაუწყებელი
- ავტომატური საშეედი სისტემა
- ხელის ცეცხლმაქრი

**პრ. დასახელება**

მრავალბინიანი საცხოვრებელი სახლი არქიტექტონიკური ნაწილი

ს.კ. 01.10.07.007.175

ბლოკი E-1 E-2

**დამკვეთი/შემსრულებელი**

შ.პ.ს. ჯიდე+
ს.კ. 438 731 990

| | | |
|---|---|---|
| დირექტორი | შ.ქუთათელაძე | |
| არქიტექტორი | გ.ტატიშვილი | |
| შემსრულა | გ.ტატიშვილი | |

**ნახაზის დასახელება**

ფასადი დ"-ა" ღერძებში

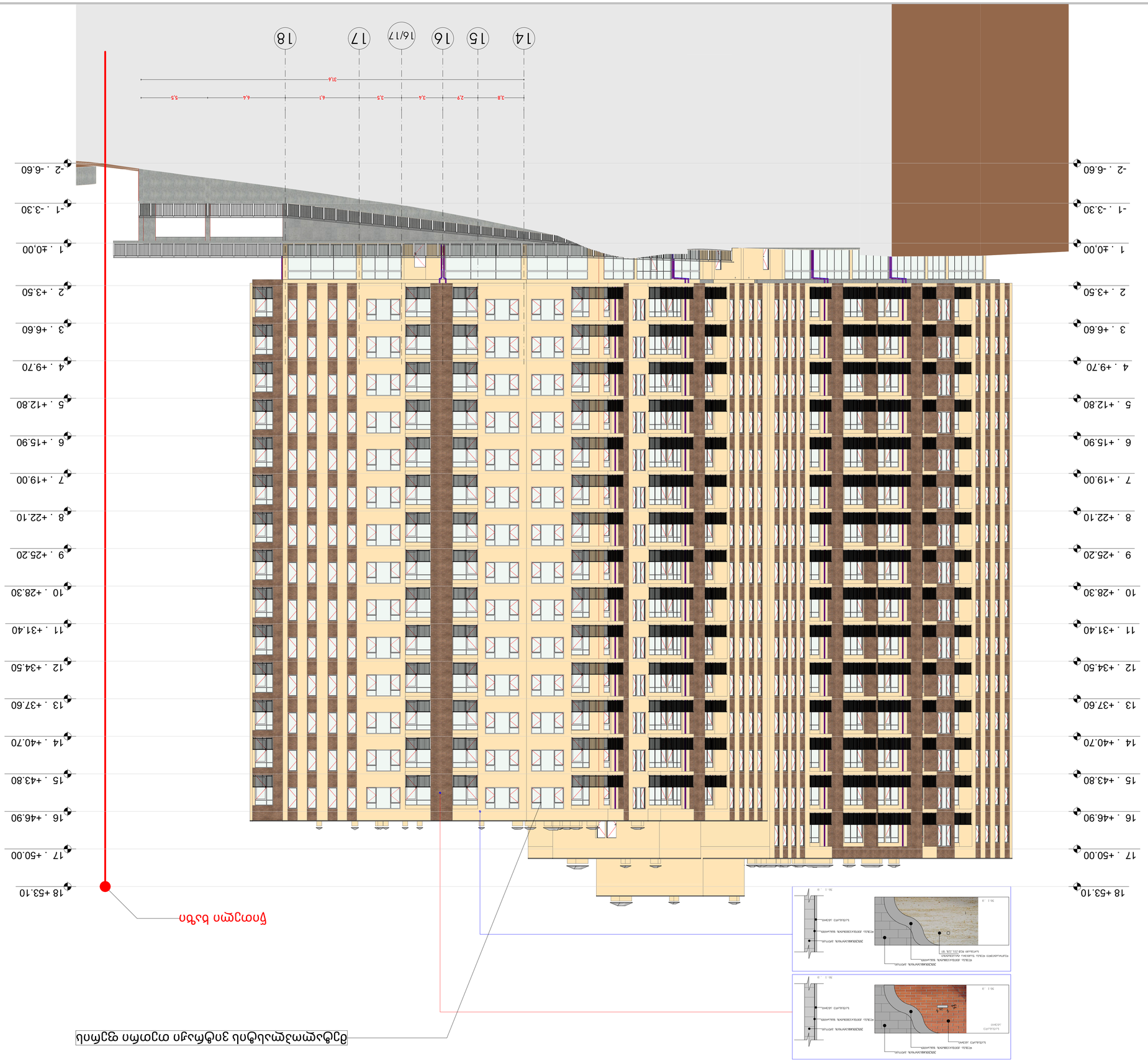




| | |
|---|---|
| מספר גרסה | 1.50 |
| שם הפרויקט | בנין מגורים ב-18 קומות |
| כתובת הפרויקט | רחוב הרב מאיר 14-18 בני ברק |
| שם המתכנן | אדריכל יוסי כהן |
| כתובת המתכנן | רחוב הברזל 32, תל אביב |
| טלפון | 03-5551234 |
| דוא"ל | yossi@cohen-arch.co.il |
| מספר רישיון | 41287 |
| שם המודד | מיכאל דוידוביץ |
| תאריך המדידה | 12.03.2024 |
| מערכת קואורדינטות | ITM (רשת ישראל החדשה) |
| מקור גובה | רשת גובה ארצית 2012 |
| שם הקובץ | 14-18_חזית_מזרח_גוש_6212.dwg |
| גרסת תוכנה | AutoCAD Architecture 2024 |
| הערות | הגובה מתייחס לנקודת הקרקע הנמוכה ביותר בחזית |

| מקרא | |
|---|---|
| קו גבול מגרש | |
| קו בניין קדמי | |
| קו בניין צדדי | |
| קו בניין אחורי | |
| קו בניין עליון | |
| קו חתך | A — A |
| קו מפלס | ±0.00 |
| גבול מגרש | |
| קו בניין | |
| חתך בקיר חוץ | |
| חתך בקיר פנים | |
| חתך בתקרה | |
| חתך בגג | |
| חתך בחלון | |
| חתך בדלת | |
| חתך בגדר | |
| חתך בגדר תומכת | |
| חתך בגדר בטון | |
| חתך בגדר מתכת | |
| חתך בגדר אבן | |
| חתך בגדר עץ | |
| חתך בגדר משולבת | |
| חתך בגדר חיה | |
| חתך בגדר יבשה | |
| חתך בגדר מים | |
| חתך בגדר אש | |
| חתך בגדר אוויר | |
| חתך בגדר חלל | |
| חתך בגדר ריק | |
| חתך בגדר מלא | |
| חתך בגדר חלקי | |
| חתך בגדר שקוף | |
| חתך בגדר אטום | |
| חתך בגדר פתוח | |
| חתך בגדר סגור | |
| חתך בגדר נעול | |
| חתך בגדר פתוח למחצה | |
| חתך בגדר סגור למחצה | |
| חתך בגדר נעול למחצה | |
| חתך בגדר פתוח לחלוטין | |
| חתך בגדר סגור לחלוטין | |
| חתך בגדר נעול לחלוטין | |
| חתך בגדר פתוח חלקית | |
| חתך בגדר סגור חלקית | |
| חתך בגדר נעול חלקית | |
| חתך בגדר פתוח כמעט לחלוטין | |
| חתך בגדר סגור כמעט לחלוטין | |
| חתך בגדר נעול כמעט לחלוטין | |
| חתך בגדר פתוח לגמרי | |
| חתך בגדר סגור לגמרי | |
| חתך בגדר נעול לגמרי | |
| חתך בגדר פתוח לחלוטין | |
| חתך בגדר סגור לחלוטין | |
| חתך בגדר נעול לחלוטין | |

| רשימת חומרים | |
|---|---|
| 1 | בטון יצוק באתר |
| 2 | בלוקי בטון חלולים |
| 3 | בלוקי בטון קלים |
| 4 | לבני חרסית |
| 5 | אבן טבעית |
| 6 | אבן מלאכותית |
| 7 | זכוכית שטוחה |
| 8 | זכוכית מחוסמת |
| 9 | זכוכית למינציה |
| 10 | זכוכית מבודדת |
| 11 | פלדת מבנה |
| 12 | פלדת זיון |
| 13 | אלומיניום |
| 14 | עץ מלא |
| 15 | לוחות עץ מהונדסים |
| 16 | פרופילי PVC |
| 17 | איטום ביטומני |
| 18 | איטום פולימרי |
| 19 | בידוד תרמי מינרלי |
| 20 | בידוד תרמי קצף |
| 21 | בידוד אקוסטי |
| 22 | יריעות גג |
| 23 | ריצוף קרמי |
| 24 | ריצוף אבן |
| 25 | ריצוף בטון |
| 26 | חיפוי קרמי |
| 27 | חיפוי אבן |
| 28 | חיפוי עץ |
| 29 | מעקה מתכת |
| 30 | מעקה זכוכית |
| 31 | מעקה בטון |
| 32 | מעקה משולב |
| 33 | שער מתכת |
| 34 | דלת כניסה |
| 35 | חלון אלומיניום |
| 36 | חלון PVC |
| 37 | תריס גלילי |
| 38 | רשת נגד יתושים |
| 39 | מערכת הצללה |
| 40 | מערכת כיבוי אש |
| 41 | גלאי עשן |
| 42 | לחצן מצוקה |
| 43 | שלט הכוונה |
| 44 | תאורת חירום |
| 45 | מצלמת אבטחה |
| 46 | אנטנת קולט |

| טבלת שטחים | |
|---|---|
| שטח מגרש | 1,250 מ"ר |
| שטח בנוי | 3,840 מ"ר |
| שטח עיקרי | 2,960 מ"ר |
| שטח שירות | 880 מ"ר |
| מספר יחידות דיור | 36 |
| מספר קומות | 18 |
| גובה מבנה | 65.2 מ' |
| אחוזי בנייה | 307% |

| מקרא | |
|---|---|
| קו גבול מגרש | |
| קו בניין קדמי | |
| קו בניין צדדי | |
| קו בניין אחורי | |
| קו בניין עליון | |
| קו חתך | A — A |
| קו מפלס | ±0.00 |
| גבול מגרש | |
| קו בניין | |
| חתך בקיר חוץ | |
| חתך בקיר פנים | |
| חתך בתקרה | |
| חתך בגג | |
| חתך בחלון | |
| חתך בדלת | |
| חתך בגדר | |
| חתך בגדר תומכת | |
| חתך בגדר בטון | |
| חתך בגדר מתכת | |
| חתך בגדר אבן | |
| חתך בגדר עץ | |
| חתך בגדר משולבת | |
| חתך בגדר חיה | |
| חתך בגדר יבשה | |
| חתך בגדר מים | |
| חתך בגדר אש | |
| חתך בגדר אוויר | |
| חתך בגדר חלל | |
| חתך בגדר ריק | |
| חתך בגדר מלא | |
| חתך בגדר חלקי | |
| חתך בגדר שקוף | |
| חתך בגדר אטום | |
| חתך בגדר פתוח | |
| חתך בגדר סגור | |
| חתך בגדר נעול | |
| חתך בגדר פתוח למחצה | |
| חתך בגדר סגור למחצה | |
| חתך בגדר נעול למחצה | |
| חתך בגדר פתוח לחלוטין | |
| חתך בגדר סגור לחלוטין | |
| חתך בגדר נעול לחלוטין | |
| חתך בגדר פתוח חלקית | |
| חתך בגדר סגור חלקית | |
| חתך בגדר נעול חלקית | |
| חתך בגדר פתוח כמעט לחלוטין | |
| חתך בגדר סגור כמעט לחלוטין | |
| חתך בגדר נעול כמעט לחלוטין | |
| חתך בגדר פתוח לגמרי | |
| חתך בגדר סגור לגמרי | |
| חתך בגדר נעול לגמרי | |
| חתך בגדר פתוח לחלוטין | |
| חתך בגדר סגור לחלוטין | |
| חתך בגדר נעול לחלוטין |

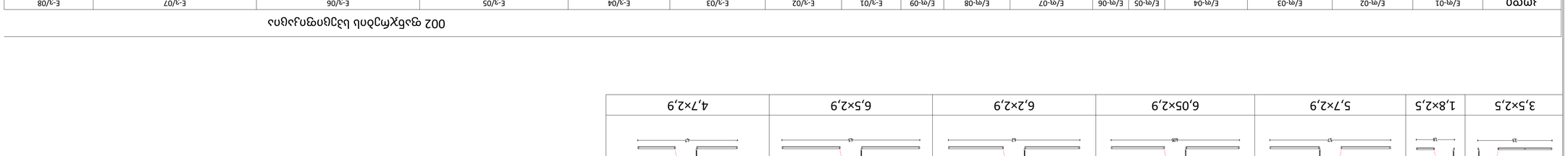

| ID | E-01/90წმ | E-02/20წმ | E-03 | E-04 | E-04 | E-06 | E-07 | E-08 | E-09 | E-10 | E-11 | E-12 | E-13 | E-14 | E-15 | E-16 | E-17 | E-18 |
|---|---|---|---|---|---|---|---|---|---|---|---|---|---|---|---|---|---|---|
| ზომა | 233 | 294 | 804 | 1 | 13 | 74 | 60 | 14 | 42 | 30 | 15 | 15 | 14 | 14 | 14 | 14 | 14 | 14 |
| წონა | 2,2×1,8 | 2,7×1,8 | 2,9×1,8 | 2,8×1,8 | 0,8×1,8 | 2,8×1,5 | 2,1×1,8 | 1,8×2,9 | 2,5×2,9 | 2,4×2,5 | 1,5×2,5 | 2,9×2,5 | 3,3×2,9 | 2,3×2,5 | 2,3×2,5 | 1,75×2,5 | 1,83×2,5 | 2,2×2,5 |
| ზედაპირი | 22 | 23 | 29 | 29 | 08 | 28 | 21 | 18 | 25 | 24 | 13 | 29 | 13 | 23 | 23 | 125 | 18 | 22 |
| ფანჯარა | | | | | | | | | | | | | | | | | | |
| ნახვრეტი | 095 | 095 | 09 | 1 | 1 | 22 | 135 | 21 | 1 | 15 | 21 | 29 | 3 | 23 | 23 | 125 | 18 | 22 |
| ზომები | 0,95×2,1 | 0,95×2,1 | 0,9×2,1 | 0,95×2,8 | 1×2,8 | 2,2×2,5 | 3,15×2,5 | 2,1×2,5 | 1,5×2,5 | 2,4×2,5 | 2,9×2,5 | 3,7×2,5 | 3×2,5 | 2,3×2,5 | 2,3×2,5 | 1,75×2,5 | 1,83×2,5 | 2,2×2,5 |

| E-3/09 | E-3/10 | E-3/11 | E-3/12 | E-3/13 | E-3/14 |
|---|---|---|---|---|---|
| 2 | 2 | 2 | 2 | 2 | 3 |
| 4,3×2,9 | 4,5×2,9 | 5,05×2,9 | 5,7×2,9 | 5,8×2,9 | 6,05×2,9 |

| E-19 | E-20 | E-3/1 | E-3/2 | E-3/3 | E-3/4 | E-3/5 |
|---|---|---|---|---|---|---|
| 29 | 30 | 1 | 1 | 1 | 1 | 2 |
| 3,5×2,5 | 1,8×2,5 | 5,7×2,9 | 6,05×2,9 | 6,2×2,9 | 6,5×2,9 | 4,7×2,9 |

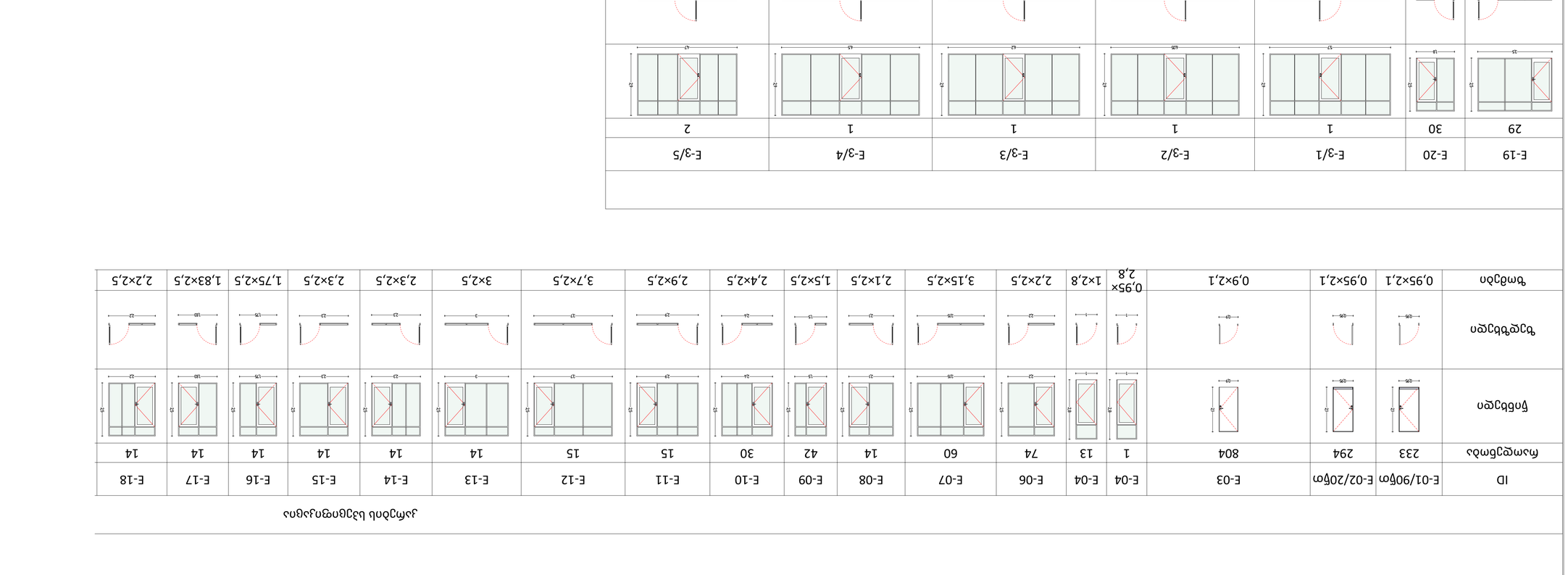

| | | | | | | | | | | | | | | | | | | |
|---|---|---|---|---|---|---|---|---|---|---|---|---|---|---|---|---|---|---|
| ID | E-01/90წმ | E-02/20წმ | E-03 | E-04 | E-04 | E-06 | E-07 | E-08 | E-09 | E-10 | E-11 | E-12 | E-13 | E-14 | E-15 | E-16 | E-17 | E-18 |
| ზომა | 233 | 294 | 804 | 1 | 13 | 74 | 60 | 14 | 42 | 30 | 15 | 15 | 14 | 14 | 14 | 14 | 14 | 14 |
| წონა | 2,2×1,8 | 2,7×1,8 | 2,9×1,8 | 2,8×1,8 | 0,8×1,8 | 2,8×1,5 | 2,1×1,8 | 1,8×2,9 | 2,5×2,9 | 2,4×2,5 | 1,5×2,5 | 2,9×2,5 | 3,3×2,9 | 2,3×2,5 | 2,3×2,5 | 1,75×2,5 | 1,83×2,5 | 2,2×2,5 |
| ზედაპირი | 22 | 23 | 29 | 29 | 08 | 28 | 21 | 18 | 25 | 24 | 13 | 29 | 13 | 23 | 23 | 125 | 18 | 22 |
| ფანჯარა | | | | | | | | | | | | | | | | | | |
| ნახვრეტი | 095 | 095 | 09 | 1 | 1 | 22 | 135 | 21 | 1 | 15 | 21 | 29 | 3 | 23 | 23 | 125 | 18 | 22 |
| ზომები | 0,95×2,1 | 0,95×2,1 | 0,9×2,1 | 0,95×2,8 | 1×2,8 | 2,2×2,5 | 3,15×2,5 | 2,1×2,5 | 1,5×2,5 | 2,4×2,5 | 2,9×2,5 | 3,7×2,5 | 3×2,5 | 2,3×2,5 | 2,3×2,5 | 1,75×2,5 | 1,83×2,5 | 2,2×2,5 |

| E-19 | E-20 | E-3/1 | E-3/2 | E-3/3 | E-3/4 | E-3/5 |
|---|---|---|---|---|---|---|
| 29 | 30 | 1 | 1 | 1 | 1 | 2 |
| 3,5×2,5 | 1,8×2,5 | 5,7×2,9 | 6,05×2,9 | 6,2×2,9 | 6,5×2,9 | 4,7×2,9 |

| E-3/09 | E-3/10 | E-3/11 | E-3/12 | E-3/13 | E-3/14 |
|---|---|---|---|---|---|
| 2 | 2 | 2 | 2 | 2 | 3 |
| 4,3×2,9 | 4,5×2,9 | 5,05×2,9 | 5,7×2,9 | 5,8×2,9 | 6,05×2,9 |

| | | | | | |
|---|---|---|---|---|---|
| | | | | | |
| | | | | | |
| | | | | | |