-2 სართულის უსპასუხეები

ბლოკი	სამაუწყებლო №	სამაუწყებლო სახელი	შენიშვნა
A	+2.18	ლიფტი	5 m²
A	+2.19	ლიფტი	12 m²
A	-2.01	ავტოფარეხი	1849 m²
A	-2.02	დიდვის ოთახი	19 m²
A	-2.03	სანკვანძი	3 m²
A	-2.04	ტექნიკური ოთახი	62 m²
A	-2.05	ტექნიკური ოთახი	58 m²
A	-2.06	პერსონალის ოთახი	12 m²
A	-2.07	პერსონალის ოთახი	4 m²
A	-2.08	დერეფანი	16 m²
A	-2.09	კიბე	16 m²
A	-2.10	დერეფანი	4 m²
A	-2.11	კიბე	20 m²
A	-2.12	დერეფანი	18 m²
A	-2.13	დერეფანი	4 m²
A	-2.14	კიბე	16 m²
A	-2.15	პერსონალის ოთახი	10 m²
B	-2.01	ავტოფარეხი	831 m²
B	-2.02	ტექნიკური ოთახი	59 m²
B	-2.03	სანკვანძი	7 m²

-2 სართულის უსპასუხეები

ბლოკი	სამაუწყებლო №	სამაუწყებლო სახელი	შენიშვნა
B	-2.04	სანკვანძი	7 m²
B	-2.05	სანკვანძი	7 m²
B	-2.06	სანკვანძი	7 m²
B	-2.07	სანკვანძი	7 m²
B	-2.08	სანკვანძი	7 m²
B	-2.09	დერეფანი	4 m²
B	-2.10	კიბე	24 m²
C	+2.20	ლიფტი	11 m²
C	+2.21	ლიფტი	5 m²
C	-2.01	ავტოფარეხი	1281 m²
C	-2.02	სანკვანძი	15 m²
C	-2.03	სანკვანძი	14 m²
C	-2.04	ელექტრო. ოთახი	5 m²
C	-2.05	პერსონალის ოთახი	5 m²
C	-2.06	შახტა	6 m²
C	-2.07	ტექნიკური ოთახი	16 m²
C	-2.08	ტექნიკური ოთახი	41 m²
C	-2.09	ტექნიკური ოთახი	10 m²
C	-2.10	ტექნიკური ოთახი	19 m²
C	-2.11	ტექნიკური ოთახი	29 m²

-2 სართულის უსპასუხეები

ბლოკი	სამაუწყებლო №	სამაუწყებლო სახელი	შენიშვნა
C	-2.12	დერეფანი	19 m²
C	-2.13	დერეფანი	17 m²
C	-2.14	დერეფანი	4 m²
C	-2.15	კიბე	15 m²
C	-2.16	დერეფანი	5 m²
C	-2.17	კიბე	20 m²

-1 სართულის უსპასუხეები

ბლოკი	სამაუწყებლო №	სამაუწყებლო სახელი	შენიშვნა
A	-1.01	კიბე	6 m²
A	-1.02	ტექნიკური შესასვლელი	166 m²
A	-1.03	დიდვის ოთახი	26 m²
A	-1.04	ტექნიკური ოთახი	77 m²
A	-1.05	კიბე	6 m²
A	-1.06	დერეფანი	52 m²
A	-1.07	დერეფანი	16 m²
A	-1.08	კომერციული ფართი	98 m²
A	-1.10	პერსონალის ოთახი	12 m²

-1 სართულის უსპასუხეები

ბლოკი	სამაუწყებლო №	სამაუწყებლო სახელი	შენიშვნა
A	-1.11	პერსონალის ოთახი	4 m²
A	-1.12	დაკარგული და ნაპოვნი	40 m²
A	-1.13	სანკვანძი	26 m²
A	-1.14	ბარის სამზარეული	21 m²
A	-1.15	მიმტანის ოთახი	13 m²
A	-1.16	პერსონალის ოთახი	52 m²
C	-1.02	პერსონალის კაფეტერია	77 m²
C	-1.03	სანკვანძი	59 m²
C	-1.04	სამზარეულის უფროსი	14 m²
C	-1.05	H.R.	32 m²
C	-1.06	დიდვის ოთახი	14 m²
C	-1.07	ოფისი	42 m²
C	-1.08	პერსონალის ოთახი	5 m²
C	-1.09	პერსონალის ოთახი	5 m²
C	-1.10	კიბე	28 m²
C	-1.11	ნაგვის ოთახი	14 m²
C	-1.12	ნაგვის ოთახი	18 m²
C	-1.13	სამრეცხაო	188 m²
C	-1.14	დერეფანი	333 m²
C	-1.15	დერეფანი	17 m²

-1 სართულის უსპასუხეები

ბლოკი	სამაუწყებლო №	სამაუწყებლო სახელი	შენიშვნა
B	-1.05	HK	8 m²
B	-1.06	არტისტების ოთახი	39 m²
B	-1.07	სანკვანძი	24 m²
B	-1.09	სმენის	94 m²
B	-1.20	გარდერობი	20 m²
C	-1.01	მულტიფუნქციური ოთახი	414 m²
C	-1.02	პერსონალის კაფეტერია	77 m²
C	-1.03	სანკვანძი	59 m²
C	-1.04	სამზარეულის უფროსი	14 m²
C	-1.05	H.R.	32 m²
C	-1.06	დიდვის ოთახი	14 m²
C	-1.07	ოფისი	42 m²
C	-1.08	პერსონალის ოთახი	5 m²
C	-1.09	პერსონალის ოთახი	5 m²
C	-1.10	კიბე	28 m²
C	-1.11	ნაგვის ოთახი	14 m²
C	-1.12	ნაგვის ოთახი	18 m²
C	-1.13	სამრეცხაო	188 m²
C	-1.14	დერეფანი	333 m²
C	-1.15	დერეფანი	17 m²

-1 სართულის უსპასუხეები

ბლოკი	სამაუწყებლო №	სამაუწყებლო სახელი	შენიშვნა
C	-1.16	კიბე	6 m²
C	-1.17	დერეფანი	19 m²
C	-1.18	კიბე	6 m²
C	-1.19	გათბობა/ჩაგრილი ლუბის ტექნიკური ოთახი	122 m²

+1 სართულის უსპასუხეები

ბლოკი	სამაუწყებლო №	სამაუწყებლო სახელი	შენიშვნა
A	+1.01	ტექნიკური ტერასა	175 m²
A	+1.02	კიბე	5 m²
A	+1.03	დერეფანი	20 m²
A	+1.04	დერეფანი	368 m²
A	+1.05	პერსონალის ოთახი	16 m²
A	+1.06	სავარდნის დარბაზის სცენა	27 m²
A	+1.07	პილატესის სავარჯიშო დარბაზი	72 m²

+1 სართულის უსპასუხეები

ბლოკი	სამაუწყებლო №	სამაუწყებლო სახელი	შენიშვნა
A	+1.08	აუზის სანიები	47 m²
A	+1.09	გადასაბერი	23 m²
A	+1.10	გადასაბერი	23 m²
A	+1.11	საშხაპე	14 m²
A	+1.12	საშხაპე	14 m²
A	+1.13	დერეფანი	14 m²
A	+1.14	საფრენაოროო დარბაზი	177 m²
A	+1.15	პერსონალის ოთახი	4 m²
A	+1.16	პერსონალის ოთახი	12 m²
A	+1.17	დერეფანი	16 m²
A	+1.18	კიბე	4 m²
A	+1.19	კიბე	4 m²
A	+1.20	სანკვანძი	3 m²
A	+1.21	სანკვანძი	3 m²
A	+1.22	პერსონალის ოთახი	2 m²
A	+1.23	ტერასა	4 m²
A	+1.24	ტერასა	4 m²
A	+1.25	კიბე	10 m²
A	+1.HR1.1	სასტუმროს ნომერი	28 m²
A	+1.HR1.2	სასტუმროს ნომერი	4 m²
A	+1.HR1.3	სასტუმროს ნომერი	4 m²
A	+1.HR1.4	სასტუმროს ნომერი	28 m²
A	+1.HR2.1	სასტუმროს ნომერი	4 m²
A	+1.HR2.2	სასტუმროს ნომერი	4 m²
A	+1.HR2.3	სასტუმროს ნომერი	4 m²
A	+1.HR2.4	სასტუმროს ნომერი	4 m²
A	+1.HR3.1	სასტუმროს ნომერი	4 m²
A	+1.HR3.2	სასტუმროს ნომერი	4 m²
A	+1.HR3.3	სასტუმროს ნომერი	4 m²
A	+1.HR4.1	სასტუმროს ნომერი	4 m²
A	+1.HR4.2	სასტუმროს ნომერი	4 m²
A	+1.HR4.3	სასტუმროს ნომერი	4 m²
A	+1.HR5.1	სასტუმროს ნომერი	19 m²
A	+1.HR5.2	სასტუმროს ნომერი	4 m²
A	+1.HR5.3	სასტუმროს ნომერი	4 m²
A	+1.HR6.1	სასტუმროს ნომერი	19 m²
A	+1.HR6.2	სასტუმროს ნომერი	4 m²
A	+1.HR6.3	სასტუმროს ნომერი	4 m²
A	+1.HR7.1	სასტუმროს ნომერი	19 m²
A	+1.HR7.2	სასტუმროს ნომერი	4 m²
A	+1.HR7.3	სასტუმროს ნომერი	4 m²
A	+1.HR8.1	სასტუმროს ნომერი	44 m²
A	+1.HR8.2	სასტუმროს ნომერი	4 m²
A	+1.HR8.3	ტერასა	12 m²
A	+1.HR9.1	სასტუმროს ნომერი	28 m²
A	+1.HR9.2	სასტუმროს ნომერი	4 m²
A	+1.HR9.3	ტერასა	7 m²
A	+1.HR10.1	სასტუმროს ნომერი	41 m²
A	+1.HR10.2	სასტუმროს ნომერი	4 m²
A	+1.HR10.3	აივანი	9 m²
A	+1.HR11.1	სასტუმროს ნომერი	27 m²
A	+1.HR11.2	სასტუმროს ნომერი	4 m²
A	+1.HR11.3	ტერასა	13 m²
A	+1.HR12.1	სასტუმროს ნომერი	27 m²
A	+1.HR12.2	სასტუმროს ნომერი	4 m²
A	+1.HR12.3	ტერასა	18 m²
A	+1.HR13.1	სასტუმროს ნომერი	25 m²
A	+1.HR13.2	სასტუმროს ნომერი	4 m²
A	+1.HR13.3	ტერასა	14 m²
A	+1.HR14.2	სასტუმროს ნომერი	19 m²
A	+1.HR14.3	ტერასა	4 m²
A	+1.HR14.4	აივანი	7 m²
A	+1.HR15.1	სასტუმროს ნომერი	18 m²
A	+1.HR15.2	სასტუმროს ნომერი	4 m²

+1 სართულის უსპასუხეები

ბლოკი	სამაუწყებლო №	სამაუწყებლო სახელი	შენიშვნა
A	+1.HR9.1	სასტუმროს ნომერი	23 m²
A	+1.HR9.2	სასტუმროს ნომერი	6 m²
A	+1.HR9.3	ტერასა	7 m²
A	+1.HR10.1	სასტუმროს ნომერი	41 m²
A	+1.HR10.2	სასტუმროს ნომერი	4 m²
A	+1.HR10.3	აივანი	9 m²
A	+1.HR11.1	სასტუმროს ნომერი	27 m²
A	+1.HR11.2	სასტუმროს ნომერი	4 m²
A	+1.HR11.3	ტერასა	13 m²
A	+1.HR12.1	სასტუმროს ნომერი	27 m²
A	+1.HR12.2	სასტუმროს ნომერი	4 m²
A	+1.HR12.3	ტერასა	18 m²
A	+1.HR13.1	სასტუმროს ნომერი	25 m²
A	+1.HR13.2	სასტუმროს ნომერი	4 m²
A	+1.HR13.3	ტერასა	14 m²
A	+1.HR14.2	სასტუმროს ნომერი	19 m²
A	+1.HR14.3	ტერასა	4 m²
A	+1.HR14.4	აივანი	7 m²
A	+1.HR15.1	სასტუმროს ნომერი	18 m²
A	+1.HR15.2	სასტუმროს ნომერი	4 m²

+1 სართულის უსპასუხეები

ბლოკი	სამაუწყებლო №	სამაუწყებლო სახელი	შენიშვნა
A	+1.HR15.3	აივანი	7 m²
A	+1.HR16.1	სასტუმროს ნომერი	18 m²
A	+1.HR16.2	სასტუმროს ნომერი	4 m²
A	+1.HR16.3	აივანი	7 m²
A	+1.HR17.1	სასტუმროს ნომერი	18 m²
A	+1.HR17.2	სასტუმროს ნომერი	4 m²
A	+1.HR17.3	აივანი	7 m²
A	+1.HR18.1	სასტუმროს ნომერი	18 m²
A	+1.HR18.2	სასტუმროს ნომერი	4 m²
A	+1.HR18.3	აივანი	7 m²
A	+1.HR19.1	სასტუმროს ნომერი	27 m²
A	+1.HR19.2	სასტუმროს ნომერი	4 m²
A	+1.HR19.3	აივანი	7 m²
A	+1.HR20.1	სასტუმროს ნომერი	27 m²
A	+1.HR20.2	სასტუმროს ნომერი	4 m²
A	+1.HR20.3	აივანი	7 m²
A	+1.HR21.1	სასტუმროს ნომერი	27 m²
A	+1.HR21.2	სასტუმროს ნომერი	4 m²
A	+1.HR21.3	ტერასა	13 m²
A	+1.HR22.1	სასტუმროს ნომერი	27 m²

+1 სართულის უსპასუხეები

ბლოკი	სამაუწყებლო №	სამაუწყებლო სახელი	შენიშვნა
A	+1.HR22.2	სანკვანძი	4 m²
A	+1.HR22.3	ტერასა	14 m²
A	+1.HR23.1	სასტუმროს ნომერი	21 m²
A	+1.HR23.2	სანკვანძი	4 m²
A	+1.HR23.3	აივანი	4 m²
A	+1.HR24.1	სასტუმროს ნომერი	21 m²
A	+1.HR24.2	სანკვანძი	4 m²
A	+1.HR24.3	აივანი	3 m²
B	+1.01	აუზი	93 m²
B	+1.02	საუნა	45 m²
B	+1.03	პერსონალის ოთახი	14 m²
B	+1.04	დერეფანი	67 m²
B	+1.05	კომერციული ფართი	188 m²
B	+1.06	აუზის ოთახი	173 m²
C	+1.01	კიბე	4 m²
C	+1.02	ელექტრო. ოთახი	5 m²
C	+1.03	პერსონალის ოთახი	5 m²
C	+1.04	ტექნიკური ოთახი	38 m²
C	+1.05	ტექნიკური ოთახი	14 m²

+1 სართულის უსპასუხეები

ბლოკი	სამაუწყებლო №	სამაუწყებლო სახელი	შენიშვნა
C	+1.06	პერსონალის ოთახი	2 m²
C	+1.07	კიბე	4 m²
C	+1.08	დერეფანი	17 m²
C	+1.09	ლობი	321 m²
C	+1.10	კიბე	19 m²
C	+1.11	კომერციული ფართი	158 m²
C	+1.12	კომერციული ფართი	201 m²
C	+1.13	კომერციული ფართი	296 m²
C	+1.14	აივანი	24 m²
C	+1.15	აივანი	1 m²
C	+1.16	აივანი	1 m²
C	+1.17	დერეფანი	70 m²
C	+2.22	აივანი	1 m²
C	+2.23	აივანი	1 m²

+2 სართულის უსპასუხეები

ბლოკი	სამაუწყებლო №	სამაუწყებლო სახელი	შენიშვნა
A	+2.01	კიბე	6 m²
A	+2.02	აივანი	1 m²
A	+2.03	სანკვანძი	2 m²
A	+2.04	აივანი	1 m²
A	+2.05	ტექნიკური ოთახი	49 m²
A	+2.06	ელექტრო. ოთახი	12 m²
A	+2.07	პერსონალის ოთახი	4 m²
A	+2.08	დერეფანი	16 m²
A	+2.09	სანკვანძი	4 m²
A	+2.10	პერსონალის ოთახი	33 m²
A	+2.11	ტერასა	11 m²
A	+2.12	კიბე	5 m²
A	+2.13	კიბე	5 m²
A	+2.14	დერეფანი	289 m²
A	+2.15	რესტორანი	409 m²
A	+2.15	ბარის სამუშაო	7 m²
A	+2.16	საშხაპეები	109 m²
A	+2.HR1.1	სასტუმროს ნომერი	28 m²
A	+2.HR1.2	სანკვანძი	4 m²
A	+2.HR2.1	სასტუმროს ნომერი	28 m²
A	+2.HR2.2	სანკვანძი	4 m²
A	+2.HR2.3	აივანი	4 m²

+2 სართულის უსპასუხეები

ბლოკი	სამაუწყებლო №	სამაუწყებლო სახელი	შენიშვნა
A	+2.HR3.1	სასტუმროს ნომერი	26 m²
A	+2.HR3.2	სანკვანძი	4 m²
A	+2.HR3.3	აივანი	4 m²
A	+2.HR4.1	სასტუმროს ნომერი	28 m²
A	+2.HR4.2	სანკვანძი	4 m²
A	+2.HR4.3	აივანი	2 m²
A	+2.HR5.1	სასტუმროს ნომერი	19 m²
A	+2.HR5.2	სანკვანძი	4 m²
A	+2.HR5.3	აივანი	4 m²
A	+2.HR6.1	სასტუმროს ნომერი	19 m²
A	+2.HR6.2	სანკვანძი	4 m²
A	+2.HR6.3	აივანი	4 m²
A	+2.HR7.1	სასტუმროს ნომერი	19 m²
A	+2.HR7.2	სანკვანძი	4 m²
A	+2.HR7.3	აივანი	4 m²
A	+2.HR8.1	სასტუმროს ნომერი	44 m²
A	+2.HR8.2	სანკვანძი	4 m²
A	+2.HR8.3	ტერასა	15 m²
A	+2.HR9.1	სასტუმროს ნომერი	34 m²
A	+2.HR9.2	სანკვანძი	4 m²
A	+2.HR9.3	ტერასა	15 m²

+2 სართულის უსპასუხეები

ბლოკი	სამაუწყებლო №	სამაუწყებლო სახელი	შენიშვნა
A	+2.HR10.1	სასტუმროს ნომერი	31 m²
A	+2.HR10.2	სანკვანძი	6 m²
A	+2.HR10.3	ტერასა	11 m²
A	+2.HR11.1	სასტუმროს ნომერი	41 m²
A	+2.HR11.2	სანკვანძი	4 m²
A	+2.HR11.3	აივანი	8 m²
A	+2.HR12.1	სასტუმროს ნომერი	21 m²
A	+2.HR12.2	სანკვანძი	4 m²
A	+2.HR12.3	ტერასა	13 m²
A	+2.HR13.1	სასტუმროს ნომერი	38 m²
A	+2.HR13.2	სანკვანძი	4 m²
A	+2.HR13.3	ტერასა	18 m²
A	+2.HR14.1	სასტუმროს ნომერი	37 m²
A	+2.HR14.2	სანკვანძი	4 m²
A	+2.HR14.3	ტერასა	13 m²

+2 სართულის უსპასუხეები

ბლოკი	სამაუწყებლო №	სამაუწყებლო სახელი	შენიშვნა
A	+2.HR15.1	სასტუმროს ნომერი	27 m²
A	+2.HR15.2	სანკვანძი	6 m²
A	+2.HR15.3	ტერასა	10 m²
A	+2.HR16.1	სასტუმროს ნომერი	26 m²
A	+2.HR16.2	სანკვანძი	4 m²
A	+2.HR16.3	ტერასა	14 m²
A	+2.HR17.1	სასტუმროს ნომერი	26 m²
A	+2.HR17.2	სანკვანძი	4 m²
A	+2.HR17.3	ტერასა	14 m²
A	+2.HR18.1	სასტუმროს ნომერი	26 m²
A	+2.HR18.2	სანკვანძი	4 m²
A	+2.HR18.3	ტერასა	18 m²
A	+2.HR19.1	სასტუმროს ნომერი	26 m²
A	+2.HR19.2	სანკვანძი	4 m²
A	+2.HR19.3	ტერასა	19 m²
A	+2.HR20.1	სასტუმროს ნომერი	20 m²
A	+2.HR20.2	სანკვანძი	4 m²
A	+2.HR20.3	ტერასა	12 m²
A	+2.HR21.1	სასტუმროს ნომერი	19 m²
A	+2.HR21.2	სანკვანძი	4 m²
A	+2.HR21.3	ტერასა	12 m²
A	+2.HR22.1	სასტუმროს ნომერი	19 m²
A	+2.HR22.2	სანკვანძი	4 m²
A	+2.HR22.3	ტერასა	12 m²
A	+2.HR23.1	სასტუმროს ნომერი	19 m²
A	+2.HR23.2	სანკვანძი	4 m²
A	+2.HR23.3	ტერასა	12 m²
A	+2.HR24.1	სასტუმროს ნომერი	19 m²
A	+2.HR24.2	სანკვანძი	4 m²
A	+2.HR24.3	ტერასა	11 m²
B	+2.01	ლობი	1849 m²
B	+2.02	ტერასა	362 m²
B	+2.03	პერსონალის ოთახი	34 m²
B	+2.04	ტერასა	60 m²
B	+2.05	ტერასა	7 m²
B	+2.06	პერსონალის ოთახი	4 m²
B	+2.07	კიბე	7 m²
B	+2.08	ელექტრო. ოთახი	12 m²
B	+2.09	ტერასა	4 m²
B	+2.10	პერსონალის ოთახი	12 m²
B	+2.11	ტერასა	5 m²
B	+2.12	ტერასა	4 m²
B	+2.13	ტერასა	4 m²
B	+2.14	ტერასა	4 m²
B	+2.15	ტერასა	4 m²
B	+2.16	ტერასა	4 m²
B	+2.17	ტერასა	4 m²
B	+2.18	ტერასა	4 m²
B	+2.19	ტერასა	4 m²
B	+2.20	ტერასა	4 m²
B	+2.21	ტერასა	4 m²
B	+2.22	ტერასა	4 m²
B	+2.23	ტერასა	4 m²
B	+2.24	ტერასა	4 m²
B	+2.25	ტერასა	4 m²
B	+2.26	ტერასა	4 m²
B	+2.27	ტერასა	4 m²
B	+2.28	ტერასა	4 m²
B	+2.29	ტერასა	4 m²
B	+2.30	ტერასა	4 m²
B	+2.31	ტერასა	4 m²
B	+2.32	ტერასა	4 m²
B	+2.33	ტერასა	4 m²
B	+2.34	ტერასა	4 m²
B	+2.35	ტერასა	4 m²
B	+2.36	ტერასა	4 m²
B	+2.37	ტერასა	4 m²
B	+2.38	ტერასა	4 m²
B	+2.39	ტერასა	4 m²
B	+2.40	ტერასა	4 m²
B	+2.41	ტერასა	4 m²
B	+2.42	ტერასა	4 m²
B	+2.43	ტერასა	4 m²
B	+2.44	ტერასა	4 m²
B	+2.45	ტერასა	4 m²
B	+2.46	ტერასა	4 m²
B	+2.47	ტერასა	4 m²
B	+2.48	ტერასა	4 m²
B	+2.49	ტერასა	4 m²
B	+2.50	ტერასა	4 m²
B	+2.51	ტერასა	4 m²
B	+2.52	ტერასა	4 m²
B	+2.53	ტერასა	4 m²
B	+2.54	ტერასა	4 m²
B	+2.55	ტერასა	4 m²
B	+2.56	ტერასა	4 m²
B	+2.57	ტერასა	4 m²
B	+2.58	ტერასა	4 m²
B	+2.59	ტერასა	4 m²
B	+2.60	ტერასა	4 m²
B	+2.61	ტერასა	4 m²
B	+2.62	ტერასა	4 m²
B	+2.63	ტერასა	4 m²
B	+2.64	ტერასა	4 m²
B	+2.65	ტერასა	4 m²
B	+2.66	ტერასა	4 m²
B	+2.67	ტერასა	4 m²
B	+2.68	ტერასა	4 m²
B	+2.69	ტერასა	4 m²
B	+2.70	ტერასა	4 m²
B	+2.71	ტერასა	4 m²
B	+2.72	ტერასა	4 m²
B	+2.73	ტერასა	4 m²
B	+2.74	ტერასა	4 m²
B	+2.75	ტერასა	4 m²
B	+2.76	ტერასა	4 m²
B	+2.77	ტერასა	4 m²
B	+2.78	ტერასა	4 m²
B	+2.79	ტერასა	4 m²
B	+2.80	ტერასა	4 m²
B	+2.81	ტერასა	4 m²
B	+2.82	ტერასა	4 m²
B	+2.83	ტერასა	4 m²
B	+2.84	ტერასა	4 m²
B	+2.85	ტერასა	4 m²
B	+2.86	ტერასა	4 m²
B	+2.87	ტერასა	4 m²
B	+2.88	ტერასა	4 m²
B	+2.89	ტერასა	4 m²
B	+2.90	ტერასა	4 m²
B	+2.91	ტერასა	4 m²
B	+2.92	ტერასა	4 m²
B	+2.93	ტერასა	4 m²
B	+2.94	ტერასა	4 m²
B	+2.95	ტერასა	4 m²
B	+2.96	ტერასა	4 m²
B	+2.97	ტერასა	4 m²
B	+2.98	ტერასა	4 m²
B	+2.99	ტერასა	4 m²
B	+2.100	ტერასა	4 m²
B	+2.101	ტერასა	4 m²
B	+2.102	ტერასა	4 m²
B	+2.103	ტერასა	4 m²
B	+2.104	ტერასა	4 m²
B	+2.105	ტერასა	4 m²
B	+2.106	ტერასა	4 m²
B	+2.107	ტერასა	4 m²
B	+2.108	ტერასა	4 m²
B	+2.109	ტერასა	4 m²
B	+2.110	ტერასა	4 m²
B	+2.111	ტერასა	4 m²
B	+2.112	ტერასა	4 m²
B	+2.113	ტერასა	4 m²
B	+2.114	ტერასა	4 m²
B	+2.115	ტერასა	4 m²
B	+2.116	ტერასა	4 m²
B	+2.117	ტერასა	4 m²
B	+2.118	ტერასა	4 m²
B	+2.119	ტერასა	4 m²
B	+2.120	ტერასა	4 m²
B	+2.121	ტერასა	4 m²
B	+2.122	ტერასა	4 m²
B	+2.123	ტერასა	4 m²
B	+2.124	ტერასა	4 m²
B	+2.125	ტერასა	4 m²
B	+2.126	ტერასა	4 m²
B	+2.127	ტერასა	4 m²
B	+2.128	ტერასა	4 m²
B	+2.129	ტერასა	4 m²
B	+2.130	ტერასა	4 m²
B	+2.131	ტერასა	4 m²
B	+2.132	ტერასა	4 m²
B	+2.133	ტერასა	4 m²
B	+2.134	ტერასა	4 m²
B	+2.135	ტერასა	4 m²
B	+2.136	ტერასა	4 m²
B	+2.137	ტერასა	4 m²
B	+2.138	ტერასა	4 m²
B	+2.139	ტერასა	4 m²
B	+2.140	ტერასა	4 m²
B	+2.141	ტერასა	4 m²
B	+2.142	ტერასა	4 m²
B	+2.143	ტერასა	4 m²
B	+2.144	ტერასა	4 m²
B	+2.145	ტერასა	4 m²
B	+2.146	ტერასა	4 m²
B	+2.147	ტერასა	4 m²
B	+2.148	ტერასა	4 m²
B	+2.149	ტერასა	4 m²
B	+2.150	ტერასა	4 m²
B	+2.151	ტერასა	4 m²
B	+2.152	ტერასა	4 m²
B	+2.153	ტერასა	4 m²
B	+2.154	ტერასა	4 m²
B	+2.155	ტერასა	4 m²
B	+2.156	ტერასა	4 m²
B	+2.157	ტერასა	4 m²
B	+2.158	ტერასა	4 m²
B	+2.159	ტერასა	4 m²
B	+2.160	ტერასა	4 m²
B	+2.161	ტერასა	4 m²
B	+2.162	ტერასა	4 m²
B	+2.163	ტერასა	4 m²
B	+2.164	ტერასა	4 m²
B	+2.165	ტერასა	4 m²
B	+2.166	ტერასა	4 m²
B	+2.167	ტერასა	4 m²
B	+2.168	ტერასა	4 m²
B	+2.169	ტერასა	4 m²
B	+2.170	ტერასა	4 m²
B	+2.171	ტერასა	4 m²
B	+2.172	ტერასა	4 m²
B	+2.173	ტერასა	4 m²
B	+2.174	ტერასა	4 m²
B	+2.175	ტერასა	4 m²
B	+2.176	ტერასა	4 m²
B	+2.177	ტერასა	4 m²
B	+2.178	ტერასა	4 m²
B	+2.179	ტერასა	4 m²
B	+2.180	ტერასა	4 m²
B	+2.181	ტერასა	4 m²
B	+2.182	ტერასა	4 m²
B	+2.183	ტერასა	4 m²
B	+2.184	ტერასა	4 m²
B	+2.185	ტერასა	4 m²
B	+2.186	ტერასა	4 m²
B	+2.187	ტერასა	4 m²
B	+2.188	ტერასა	4 m²
B	+2.189	ტერასა	4 m²
B	+2.190	ტერასა	4 m²
B	+2.191	ტერასა	4 m²
B	+2.192	ტერასა	4 m²
B	+2.193	ტერასა	4 m²
B	+2.194	ტერასა	4 m²
B	+2.195	ტერასა	4 m²
B	+2.196	ტერასა	4 m²
B	+2.197	ტერასა	4 m²
B	+2.198	ტერასა	4 m²
B	+2.199	ტერასა	4 m²
B	+2.200	ტერასა	4 m²
B	+2.201	ტერასა	4 m²
B	+2.202	ტერასა	4 m²
B	+2.203	ტერასა	4 m²
B	+2.204	ტერასა	4 m²
B	+2.205	ტერასა	4 m²
B	+2.206	ტერასა	4 m²
B	+2.207	ტერასა	4 m²
B	+2.208	ტერასა	4 m²
B	+2.209	ტერასა	4 m²
B	+2.210	ტერასა	4 m²
B	+2.211	ტერასა	4 m²
B	+2.212	ტერასა	4 m²
B	+2.213	ტერასა	4 m²
B	+2.214	ტერასა	4 m²
B	+2.215	ტერასა	4 m²
B	+2.216	ტერასა	4 m²
B	+2.217	ტერასა	4 m²
B	+2.218	ტერასა	4 m²
B	+2.219	ტერასა	4 m²
B	+2.220	ტერასა	4 m²
B	+2.221	ტერასა	4 m²
B	+2.222	ტერასა	4 m²
B	+2.223	ტერასა	4 m²
B	+2.224	ტერასა	4 m²
B	+2.225	ტერასა	4 m²
B	+2.226	ტერასა	4 m²
B	+2.227	ტერასა	4 m²
B	+2.228	ტერასა	4 m²
B	+2.229	ტერასა	4 m²
B	+2.230	ტერასა	4 m²
B	+2.231	ტერასა	4 m²
B	+2.232	ტერასა	4 m²
B	+2.233	ტერასა	4 m²
B	+2.234	ტერასა	4 m²
B	+2.235	ტერასა	4 m²
B	+2.236	ტერასა	4 m²
B	+2.237	ტერასა	4 m²
B	+2.238	ტერასა	4 m²
B	+2.239	ტერასა	4 m²
B	+2.240	ტერასა	4 m²
B	+2.241	ტერასა	4 m²
B	+2.242	ტერასა	4 m²
B	+2.243	ტერასა	4 m²
B	+2.244	ტერასა	4 m²
B	+2.245	ტერასა	4 m²
B	+2.246	ტერასა	4 m²
B	+2.247	ტერასა	4 m²
B	+2.248	ტერასა	4 m²
B	+2.249	ტერასა	4 m²
B	+2.250	ტერასა	4 m²
B	+2.251	ტერასა	4 m²
B	+2.252	ტერასა	4 m²
B	+2.253	ტერასა	4 m²
B	+2.254	ტერასა	4 m²
B	+2.255	ტერასა	4 m²
B	+2.256	ტერასა	4 m²
B	+2.257	ტერასა	4 m²
B	+2.258	ტერასა	4 m²
B	+2.259	ტერასა	4 m²

დემარკი
არქიტექტორული კომპანია
www.dmark.ge
D M A R K
A R C H I
T E C T U
R A L C O
M P A N Y

პროექტის დასახელება
მრავალფუნქციური კომპლექსი:
სასტუმრო და სასხმარებელი
"ქინგს გარდენი"

პროექტის მისამართი
ქ.თბილისი, კრწანისის რაიონი,
მირზა გაფის ქუჩა

დოკუმენტი
დემოკვეთი

დოკუმენტის №
2021.017

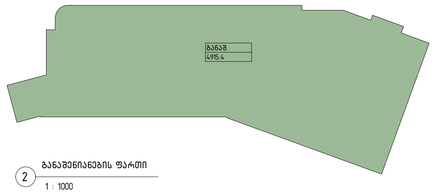

2 განაშენიანების ფარდი
1 : 1000



1 ა) -2ბ. პარკინგის პონტარ. გეგმა. მერიის (A1)
1 : 200

± 0.00 = 436

გამოცემა	2022.04.29
შეასრულა	ფმ. ეფ. აბ
შეამოწმა	ვა
საავტორო უფლებები	დემარკი

ნახაზის დასახელება
ა) -2ბ. პარკინგის გეგმა. მერიის (A1)

Name	Originator	Phase	Level/zone/d	Number	Revision
KG - DMK - SD - U02 - A102 - R01					

A1

დემარკი
არქიტექტურული კომპანია
www.dmark.ge
D M A R K
A R C H I
T E C T U
R A L C O
M P A N Y

პროექტის დასახელება
მრავალფუნქციური კომპლექსი:
სასტუმრო და სასხოვრებელი
"ქინძს გარდენი"

პროექტის მისამართი
ქ.თბილისი, კრწანისის რაიონი,
მირზა ბაფის ქუჩა

დამკვეთი
დემკვეთი

დაკვეთის №
2021.017


-4.950
-4.950
-4.950
-4.950
-4.950
-4.950
-4.950
15.3%
15.3%
-30.900
01 A301
02 A301
03 A301
01 A301
4200
12200
8000
4000
8000
2500
1500
2500
8000
2900
8050
8000
8000
8000
8000
8000
7400
600
8000
8000
8000
600
7400
90950
39950
4000
8000
8000
2000
3950
1000
1000
1000

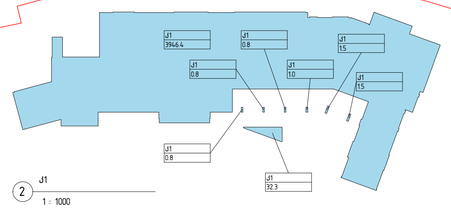

2 J1
1 : 1000

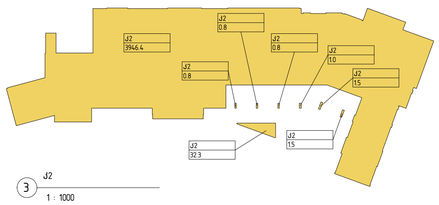

3 J2
1 : 1000

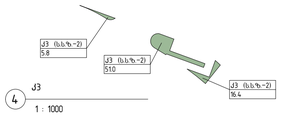

4 J3
1 : 1000

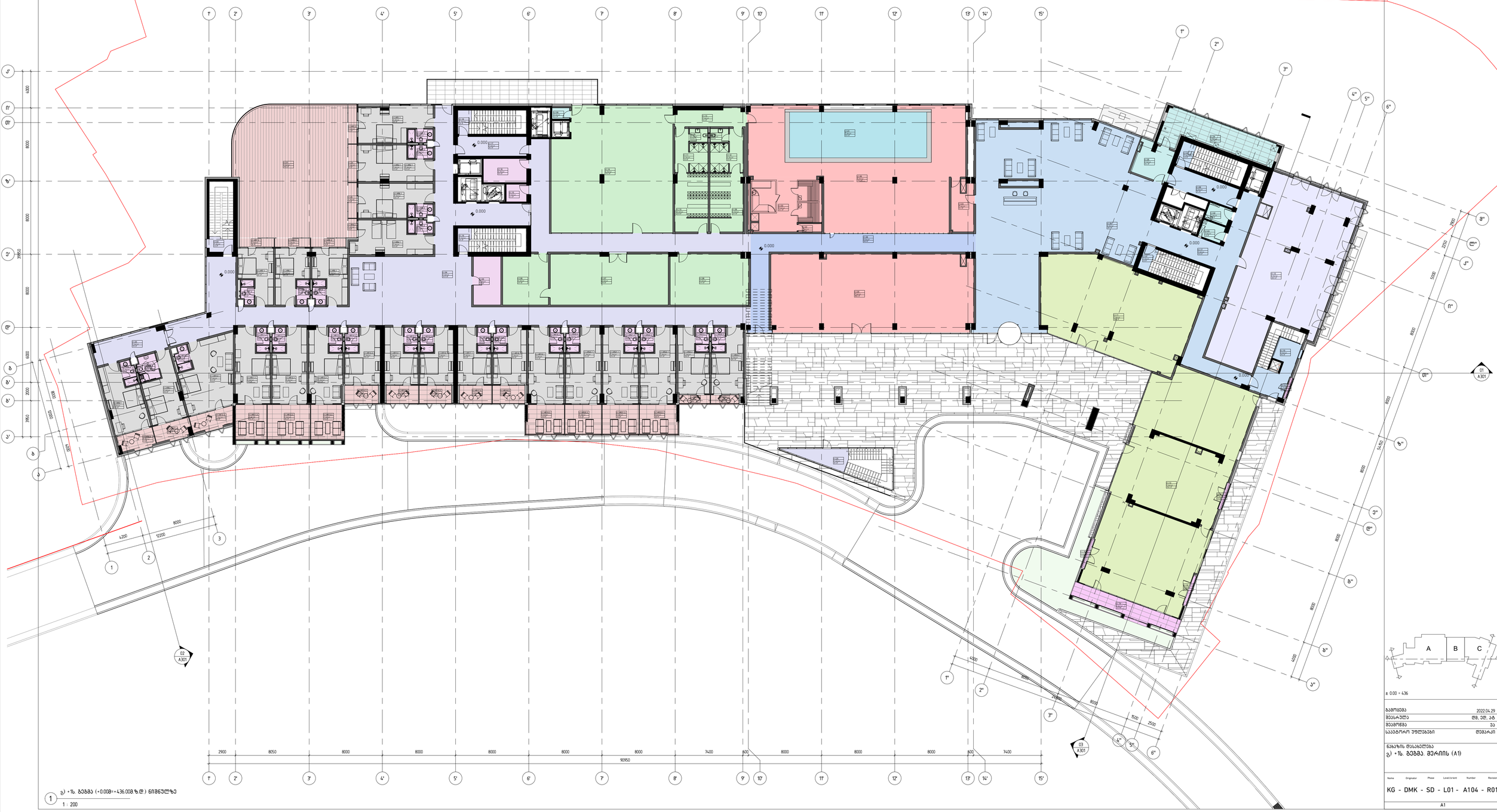

1 გ) +1ს. ბეგმა (+0.00მ=+436.00მ ზ.დ.) ნიშნულზე
1 : 200

± 0.00 = 436

გამოცემა	2022.04.29
შეასრულა	ფმ. ვფ. აბ
შემოწმება	ვპ
საკონტროლო ეზემპლარი	დემარკი

ნახაზის დასახელება
გ) +1ს. ბეგმა. მერიის (A1)

Name	Originator	Phase	Level/orient	Number	Revision
KG - DMK - SD - L01 - A104 - R01					

A1

დემარკი
არქიტექტორული კომპანია
www.dmark.ge
DMARK ARCHITECTURAL COMPANY

პროექტის დასახელება
მრავალფუნქციური კომპლექსი: სასტუმრო და საცხოვრებელი "კინგს გარდენი"

პროექტის მისამართი
ქ.თბილისი, კრწანისის რაიონი, მირზა ბაფის ქუჩა

დოკუმენტი
დემაქვეთი

დოკუმენტის № 2021.017



1 დ) +2ს. ბეგმა (+5.25მ=+441.25მ.ზ.დ.) ნიმნელზე
1 : 200

დემარკი
არქიტექტურული კომპანია
www.dmark.ge
DMARK ARCHITECTURAL COMPANY

პროექტის დასახელება
მრავალფუნქციური კომპლექსი: სასტუმრო და სასხოვრებელი "ქინგს გარდენი"

პროექტის მისამართი
ქ.თბილისი, ქრწანისის რაიონი, მირზა შაფის ქუჩა

დამკვეთი
დამკვეთი

დამკვეთის № 2021.017

გამოსემა	2022.04.29
შეასრულა	დმ. ედ. ატ
შეამოწმა	ეა
საკეტორო უფლებები	დემარკი

ნახაზის დასახელება
დ) +2ს. ბეგმა. მერიის (A1)

Name	Originator	Phase	Level/orient	Number	Revision
KG	DMK	SD	L02	A105	R01

A1

დემარკი
არქიტექტორული კომპანია
www.dmark.ge
D M A R K
A R C H I
T E C T U
R A L C O
M P A N Y

პროექტის დასახელება
მრავალფუნქციური კომპლექსი:
სასტუმრო და სასხმარებელი
"ქინძს გარდენი"

პროექტის მისამართი
ქ.თბილისი, კრწანისის რაიონი,
მირზა მაფის ქუჩა

დამკვეთი
დემკვეთი

დამკვეთის №

2021.017

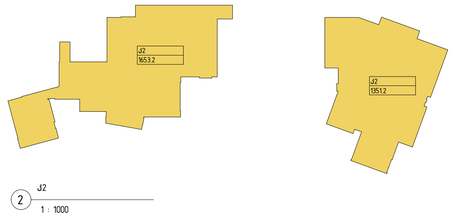

2 J2
1 : 1000

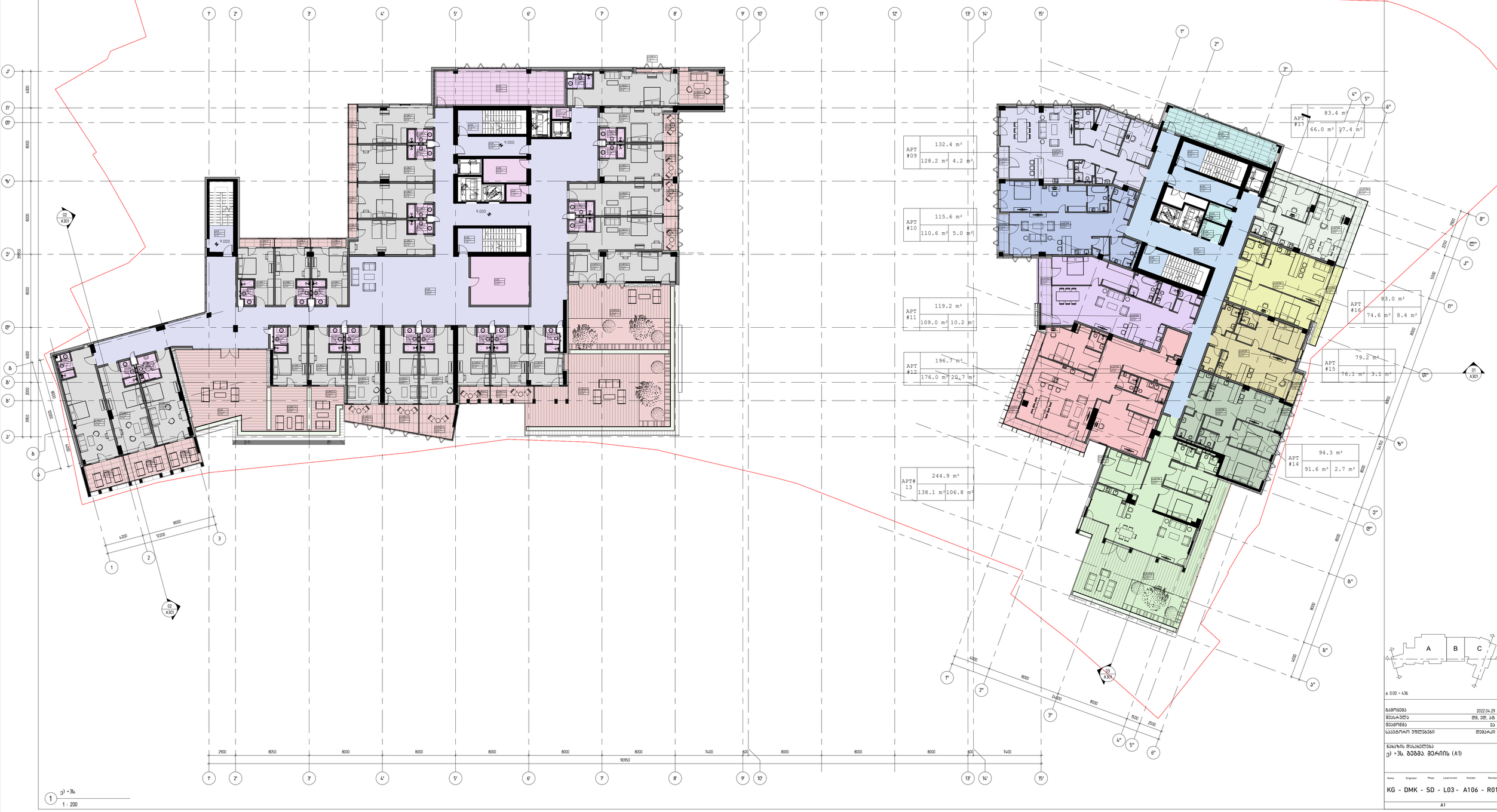

1 ე) +3ს.
1 : 200

± 0.00 = 436

გამოშვება 2022.04.29
შემსრულა თმ. ეფ. აბ
შემოწმა ეა
საპატრონო უფლებები დემარკი

ნახაზის დასახელება
ე) +3ს. გეგმა. მერიის (A1)

Name	Originator	Phase	Level/variant	Number	Revision
KG - DMK - SD - L03 - A106 - R01					

A1

დემარკი
არქიტექტორული კომპანია
www.dmark.ge
D M A R K
A R C H I
T E C T U
R A L C O
M P A N Y

პროექტის დასახელება
მრავალფუნქციური კომპლექსი:
სასტუმრო და საცხოვრებელი
"ქინძს გარდენი"

პროექტის მისამართი
ქ.თბილისი, კრწანისის რაიონი,
მირზა გაფის ქუჩა

დამკვეთი
დამკვეთი

დამკვეთის №
2021.017

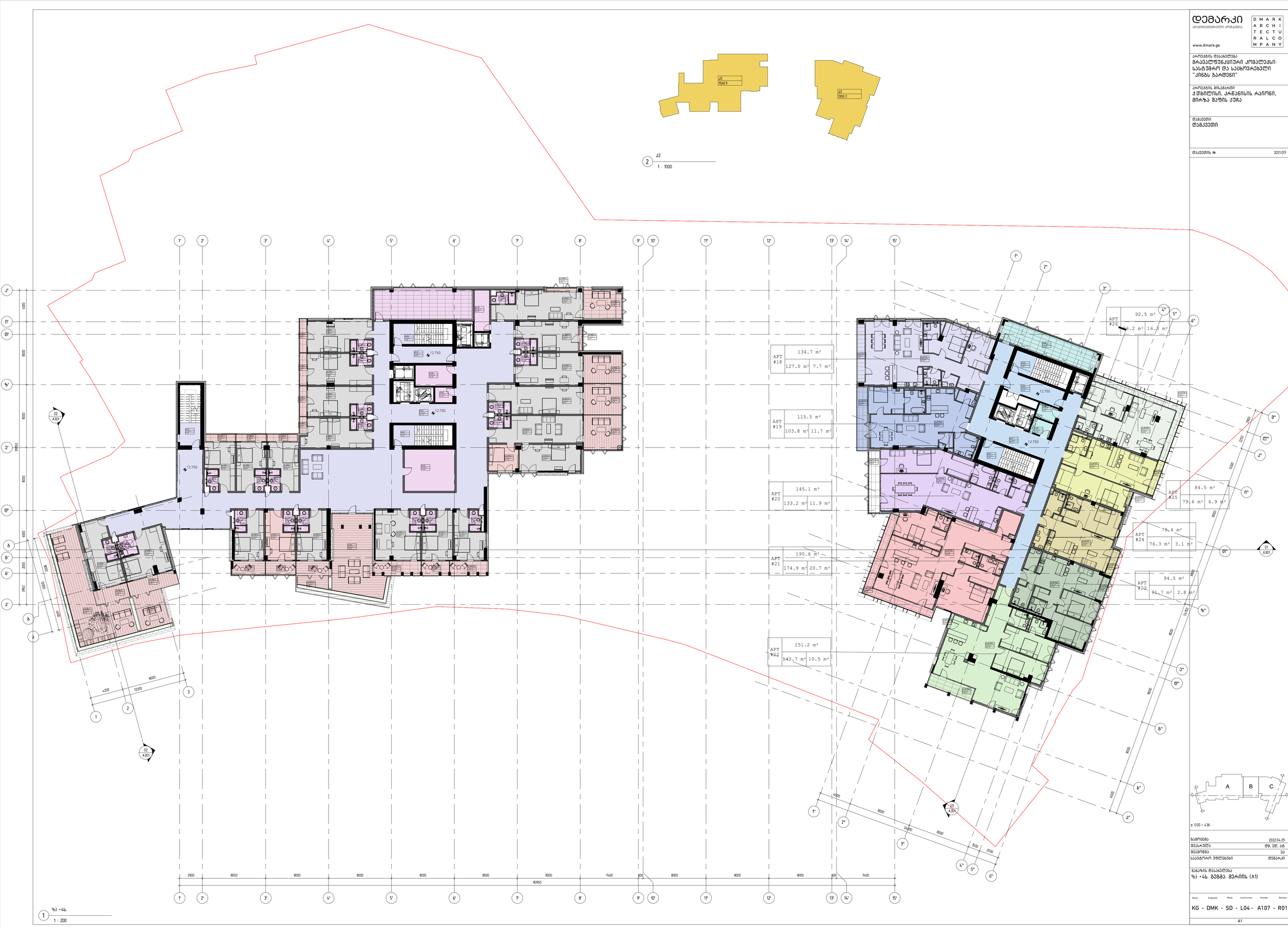

გამოცემა	2022.04.29
შესაბამება	ფმ. ეფ. აბ
შეტანილა	ბა
საკონტრო პუნქტები	დემარკი

ნახაზის დასახელება
ზ) +46. გეგმა. მერიის (A1)

Name	Originator	Phase	Level/orient	Number	Revision
KG - DMK - SD - L04 - A107 - R01					

A1

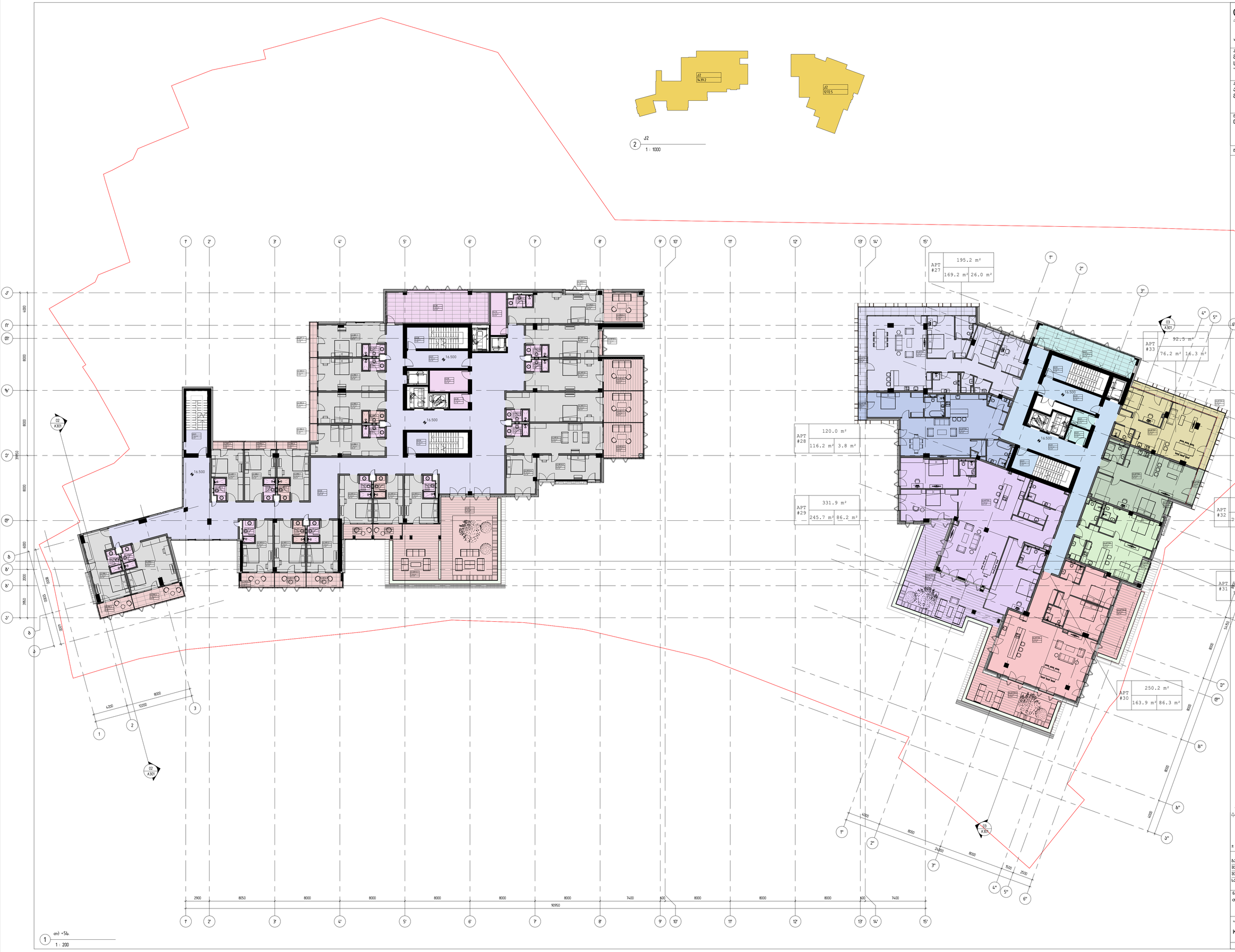

დემარკი
არქიტექტურული კომპანია
www.dmark.ge
DMARK ARCHITECTURAL COMPANY

პროექტის დასახელება
მრავალფუნქციური კომპლექსი: სასტუმრო და სასხოვრებელი "ქინგს გარდენი"

პროექტის მისამართი
ქ.თბილისი, ქრწანისის რაიონი, მირზა შაფის ქუჩა

დამკვეთი
დამკვეთი

დამკვეთის № 2021.017

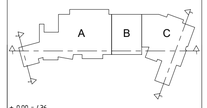

± 0.00 = 436

გამოსვლა	2022.04.29
შეასრულა	დმ, ედ, ატ
შეამოწმა	ეა
საპეტორო უფლებები	დემარკი

ნახაზის დასახელება
თ) +5ს. გეგმა. მერიის (A1)

Name	Originator	Phase	Level/orient	Number	Revision
KG - DMK - SD - L05 - A108 - R01					

A1

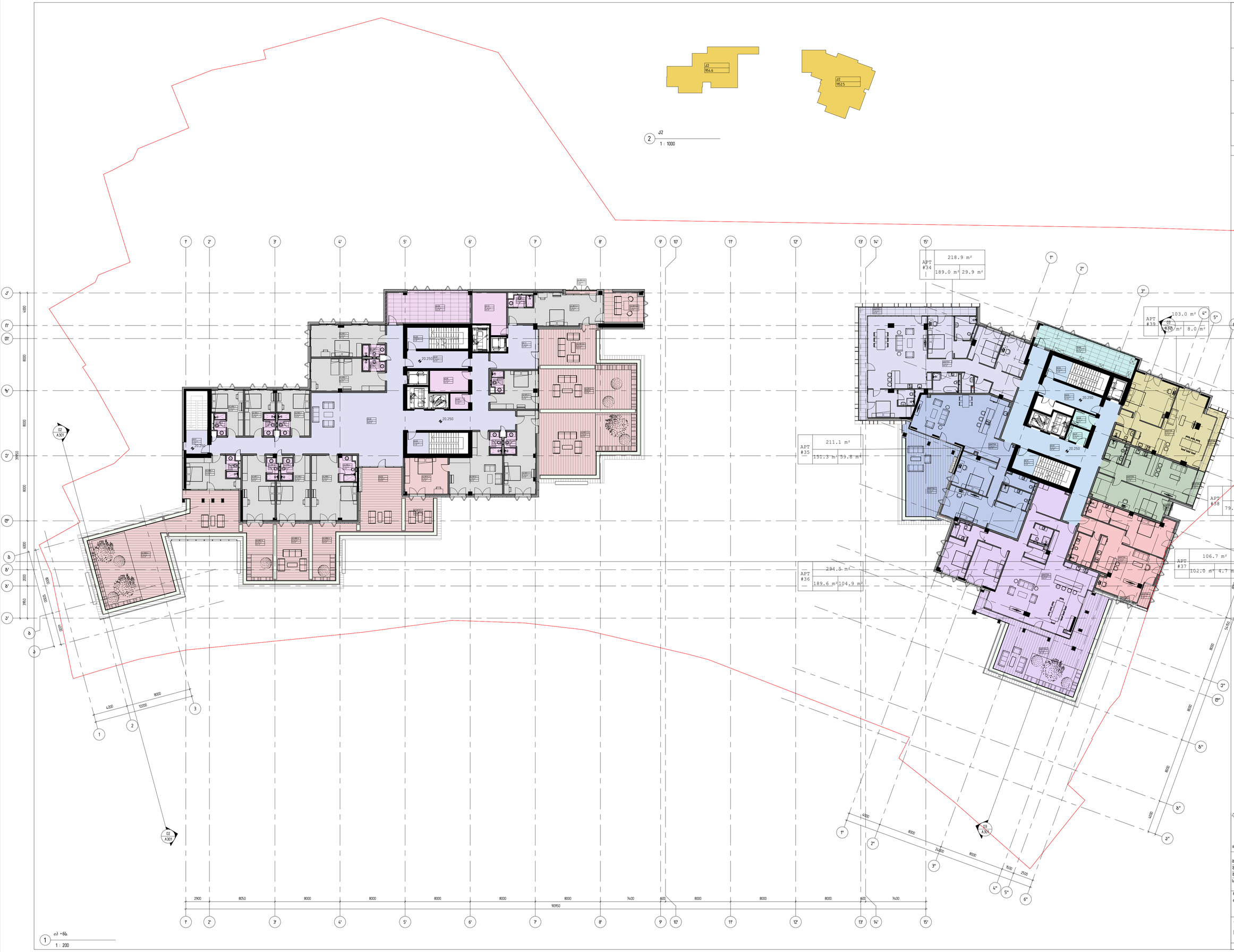

1 ი) +ნს.
1 : 200

დემარკი
არქიტექტურული კომპანია
www.dmark.ge
DMARK ARCHITECTURAL COMPANY

პროექტის დასახელება
მრავალფუნქციური კომპლექსი: სასტუმრო და სასხოვრებელი "კინგს გარდენი"

პროექტის მისამართი
ქ.თბილისი, ქრნანისის რაიონი, მირზა შაფის ქუჩა

დამკვეთი
დამკვეთი

დამკვეთის № 2021.017

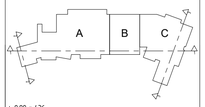

± 0.00 = 436

გამოსემა	2022.04.29
შეასრულა	დმ. ედ. ა.ტ
შეამოწმა	ეა
საკეტორო უფლებები	დემარკი

ნახაზის დასახელება
ი) +ნს. მერიის (A1)

Name	Originator	Phase	Level/orient	Number	Revision
KG - DMK - SD - L06 - A109 - R01					

A1

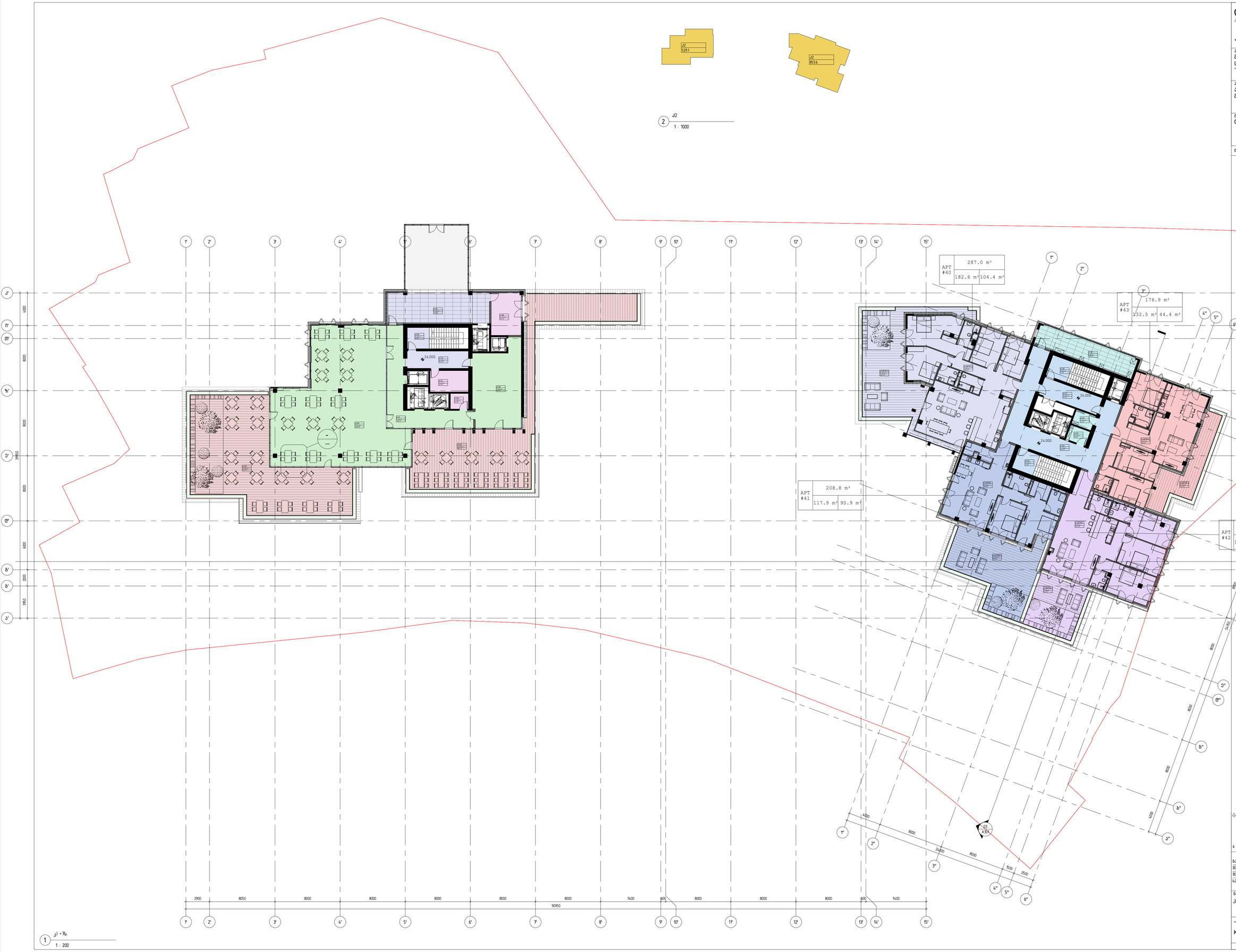

დემარკი
არქიტექტურული კომპანია
www.dmark.ge
DMARK ARCHITECTURAL COMPANY

პროექტის დასახელება
მრავალფუნქციური კომპლექსი: სასტუმრო და სასხოვრებელი "ქინგს გარდენი"

პროექტის მისამართი
ქ.თბილისი, ქრნანისის რაიონი, მირზა შაფის ქუჩა

დამკვეთი
დამკვეთი

დაკვეთის № 2021.017

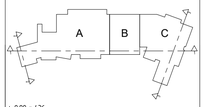

± 0.00 = 436

ბამოსემა	2022.04.29
შეასრულა	დმ. ედ. ა.ტ
შეამოწმა	ეა
საკეტორო უფლებები	დემარკი

ნახატის დასახელება
ჯ) +7ს. მერიის (A1)

Name	Originator	Phase	Level/orient	Number	Revision
KG - DMK - SD - L07 - A110 - R01					

A1

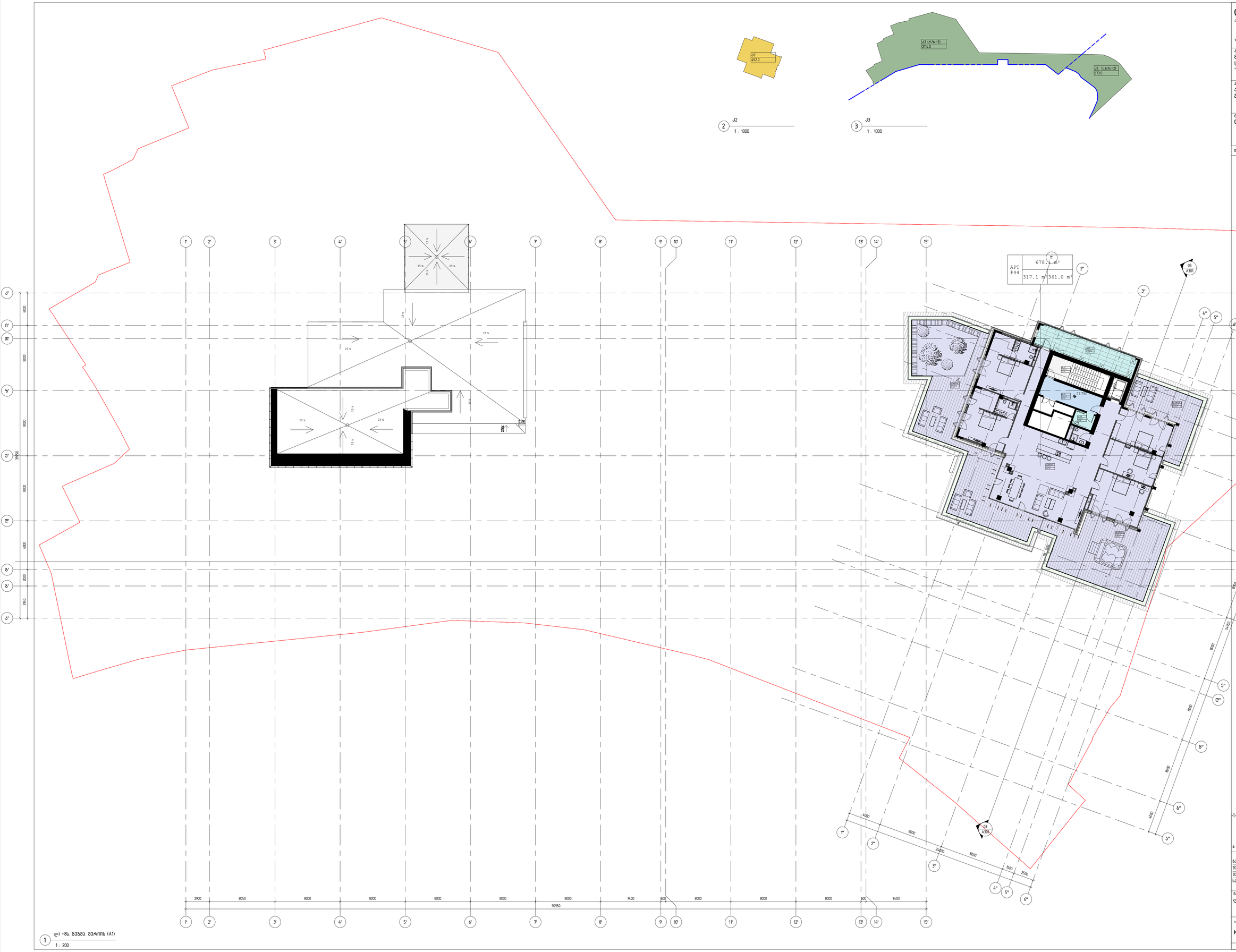

1 ლ) +8ს. ბეგმა. მერიის (A1)
1 : 200

დემარკი
არქიტექტურული კომპანია
www.dmark.ge
DMARK ARCHITECTURAL COMPANY

კრიტერტის დასახელება
მრავალფუნქციური კომპლექსი: სასტუმრო და სასხოვრებელი "ქინგს გარდენი"

კრიტერტის მისამართი
ქ.თბილისი, ქრწანისის რაიონი, მირზა შაფის ქუჩა

დამკვეთი
დამკვეთი

დამკვეთის № 2021.017

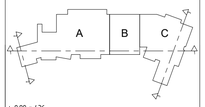

± 0.00 = 436

გამოსემა	2022.04.29
შეასრულა	დმ, ედ, ატ
შეამოწმა	ეა
საკეტორო უფლებები	დემარკი

ნახაზის დასახელება
ლ) +8ს. მერიის (A1)

Name	Originator	Phase	Level/orient	Number	Revision
KG - DMK - SD - L08 - A111 - R01					

A1

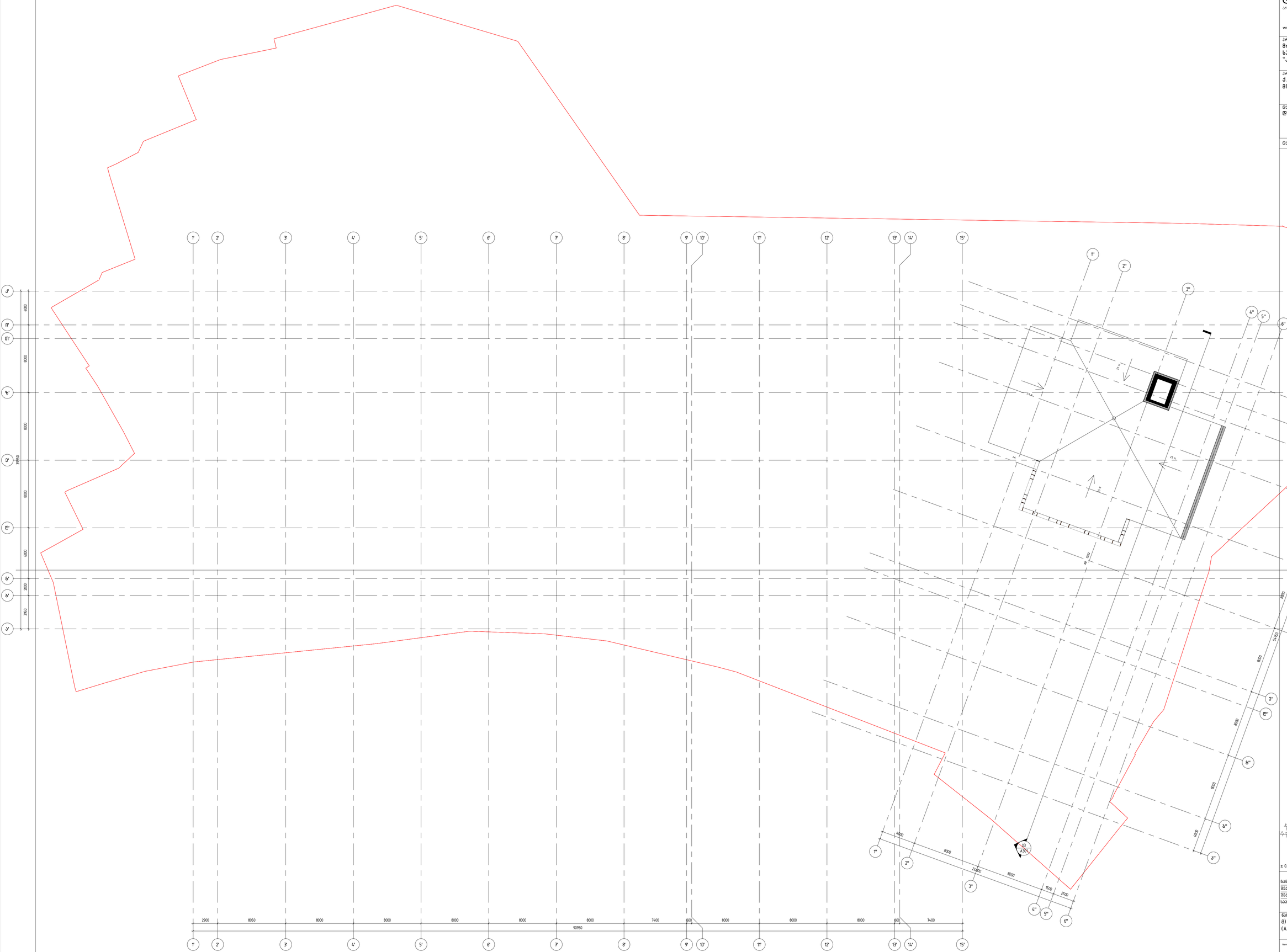

1 ა) +9.6.
1 : 200

დემარკი
არქიტექტურული კომპანია
www.dmark.ge
DMARK ARCHITECTURAL COMPANY

პროექტის დასახელება
მრავალფუნქციური კომპლექსი: სასტუმრო და სასხოვრებელი "ქინგს გარდენი"

პროექტის მისამართი
ქ.თბილისი, ქონანინის რაიონი, მირზა შაფის ქუჩა

დასავლეთი
დეგმკვეთი

დასკვნის № 2021.017

± 0.00 = 4.36

გამოსცემა	2022.04.29
შეასრულა	ფმ. ეფ. ა.ტ
შეამოწმა	ვ.ა
საპროექტო უფლებებები	დემარკი

ნახაზის დასახელება
ა) +9.6. ბეტონ. ბალუხურეა. მერილის (A1)

Name	Originator	Phase	Level/orient	Number	Revision
KG - DMK - SD - L09 - A112 - R01					

A1