ტოპო გეგმა
მასშტაბი 1:500

4615000
486000

ასფ.
ასფ.
ძ/ა
ძ/ა
ძ/ა
ბ/ა
ძ/ა
2 ძ/ა

სპორტული მოედანი

მშენებარე
მშენებარე
მშენებარე

ბოჭორმის ჭუჩა

შ.პ.ს. "GODO"		• არქიტექტურა • დიზაინი • მშენებლობა	საცხოვრებელი კომპლექსი ქ.თბილისში ქ. ზ.ამებულის/ბოჭორმის ქ. №50/18 - ში (კორექტირების კორექტირება)				შ.პ.ს."GODO"
დირექტორი		გ.მაჩაბლიშვილი					
არქიტექტორი ავტორი		ზ.ბოკუჩავა	არქიტექტურა				დაკვეთა №
			ტოპო გეგმა				2013/1
კორექტირების ავტორი		გ.მაჩაბლიშვილი	სტადია	ფურცელი	ფურც.რაოდ.	მასშტაბი	თარიღი
			მ.პ.	ა-3	50		2013

გენგეგმა სახურავის ჩვენებით
მასშტაბი 1:500

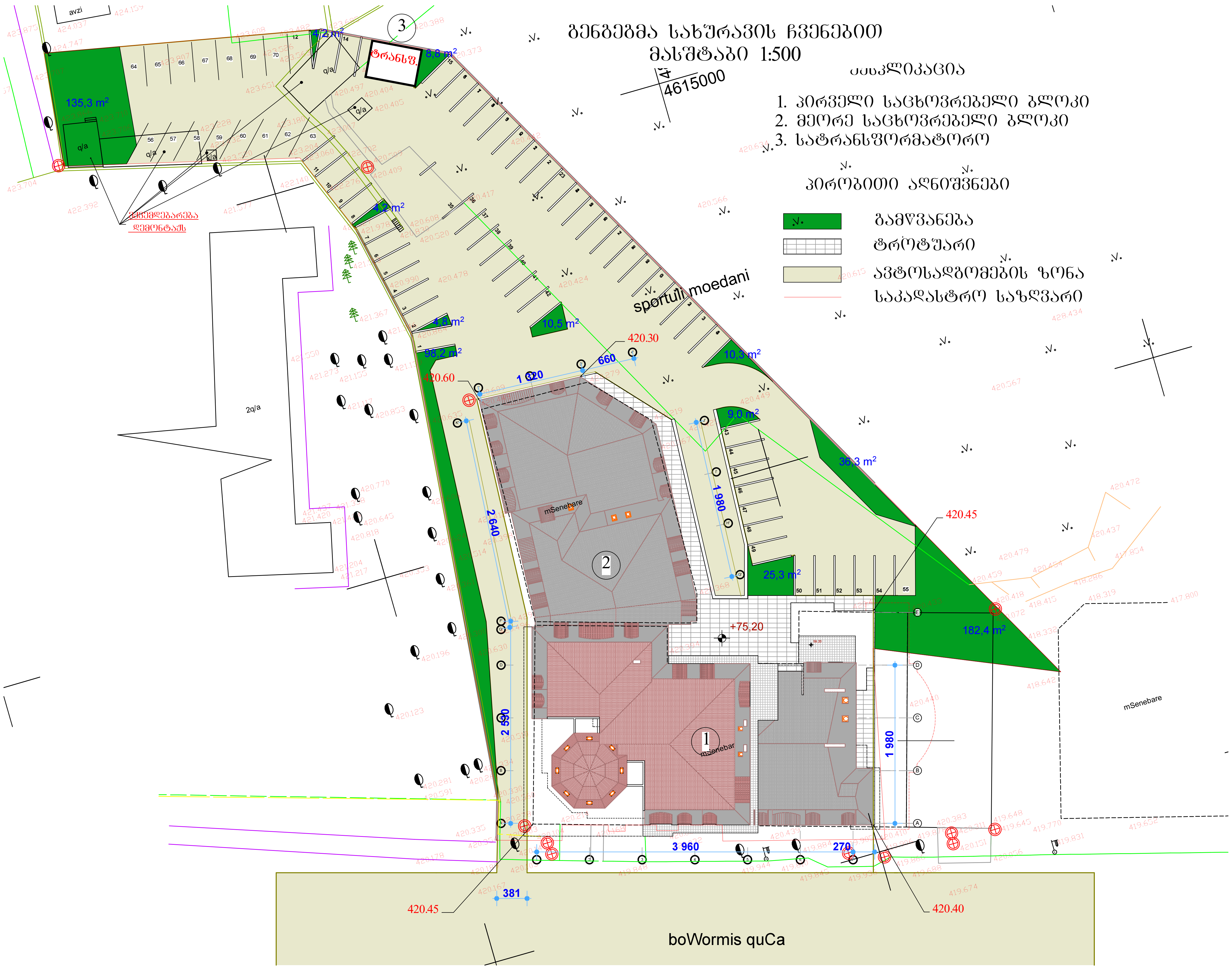

შ.პ.ს. "GODO"		არქიტექტურა დიზაინი მშენებლობა	საცხოვრებელი კომპლექსი ქ.თბილისში ქ. წამებულის/ბოჭორმის ქ. №50/18 - ში (კორექტირების კორექტირება)				შ.პ.ს."GODO"
დირექტორი		გ.მახაბლიშვილი					
პრ.მთ. არქიტ. ავტორი		ზ.ბოკუჩავა	არქიტექტურა გენგეგმა სახურავის ჩვენებით				დაკვეთა № 2013/1
კორექტირების ავტორი		გ.მახაბლიშვილი	სტადია	ფურცელი	ფურც.რაოდ.	მასშტაბი	თარიღი
			მ.პ.	ა-5	50		2013

ავტოსადგომების სართულის გეგმა -2.70 ნიშნულზე
მასშტაბი 1:250



შ.პ.ს. "GODO"		არქიტექტურა დიზაინი მშენებლობა	საცხოვრებელი კომპლექსი ქ.თბილისში ქ. წამებულის/ბოჭორმის ქ. №50/18 - ში (კორექტირებული)				შ.პ.ს."GODO"
დირექტორი		გ.მაჩაბლიშვილი					
პრ.მთ. არქიტ.		ზ.ბოკუჩავა	არქიტექტურა				დაკვეთა №
ავტორი			ავტოსადგომების სართულის გეგმა -2.70 ნიშნულზე				3013/1
კორექტირების ავტორი		გ.მაჩაბლიშვილი	სტადია	შურცელი	შურც.რაოდ.	მასშტაბი	თარიღი
			მ.პ.	ა-8	50		2013

ავტოსადგომების სართულის გეგმა -5.40 ნიშნულზე
მასშტაბი 1:250

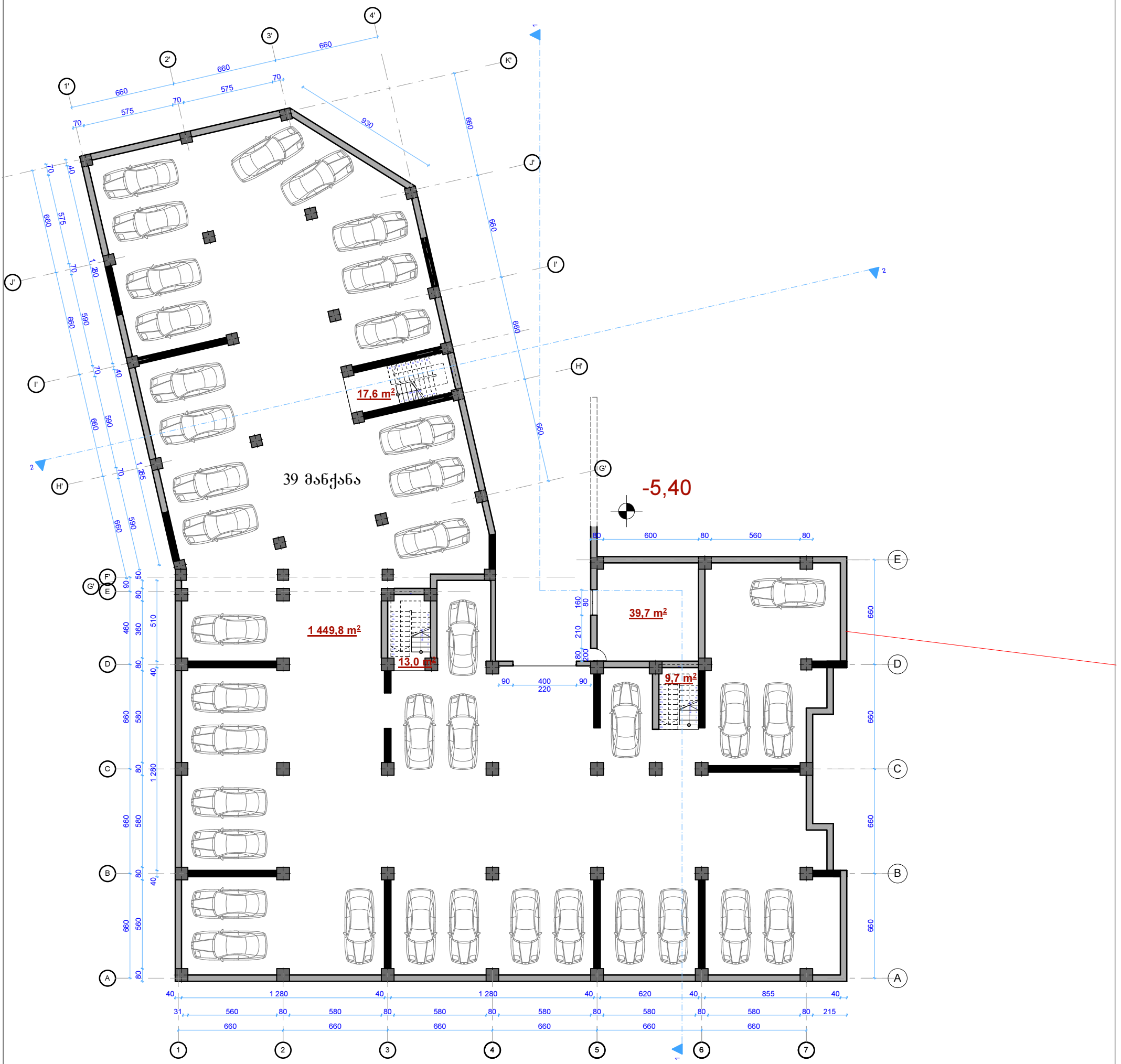

შ.პ.ს. "GODO"		არქიტექტურა დიზაინი მშენებლობა	საცხოვრებელი კომპლექსი ქ.თბილისში ქ. წამებულის/გოჯორმის ქ. №50/18 - ში (კორექტირებული)				შ.პ.ს."GODO"
დირექტორი		გ.მაჩაბლიშვილი					
პრ.მთ. არქიტ.		ზ.ბოკუჩავა	არქიტექტურა				დაკვეთა №
ავტორი			ავტოსადგომების სართულის გეგმა -5.40 ნიშნულზე				3013/1
კორექტირების ავტორი		გ.მაჩაბლიშვილი	სტადია	ფურცელი	ფურც.რაოდ.	მასშტაბი	თარიღი
			მ.პ.	ა-7	50		2013

I სართულის გეგმა 0.00 ნიშნულზე
მასშტაბი 1:250



შ.პ.ს. "GODO"		არქიტექტურა დიზაინი მშენებლობა	საცხოვრებელი კომპლექსი ქ.თბილისში ქ. წამებულის/ბოჭორმის ქ. №50/18 - ში (კორექტირებული)				შ.პ.ს."GODO"
დირექტორი		გამარტივებული					
პრ.მთ. არქიტ.		ზ.ბოკუჩავა	არქიტექტურა				დაკვეთა №
ავტორი			I სართულის გეგმა 0.00 ნიშნულზე				3013/1
კორექტირების ავტორი		გამარტივებული	სტადია	ფურცელი	ფურც.რაოდ.	მასშტაბი	თარიღი
			მ.პ.	ა-9	50		2013

II სართულის გეგმა +4.00 ნიშნულზე
მასშტაბი 1:250

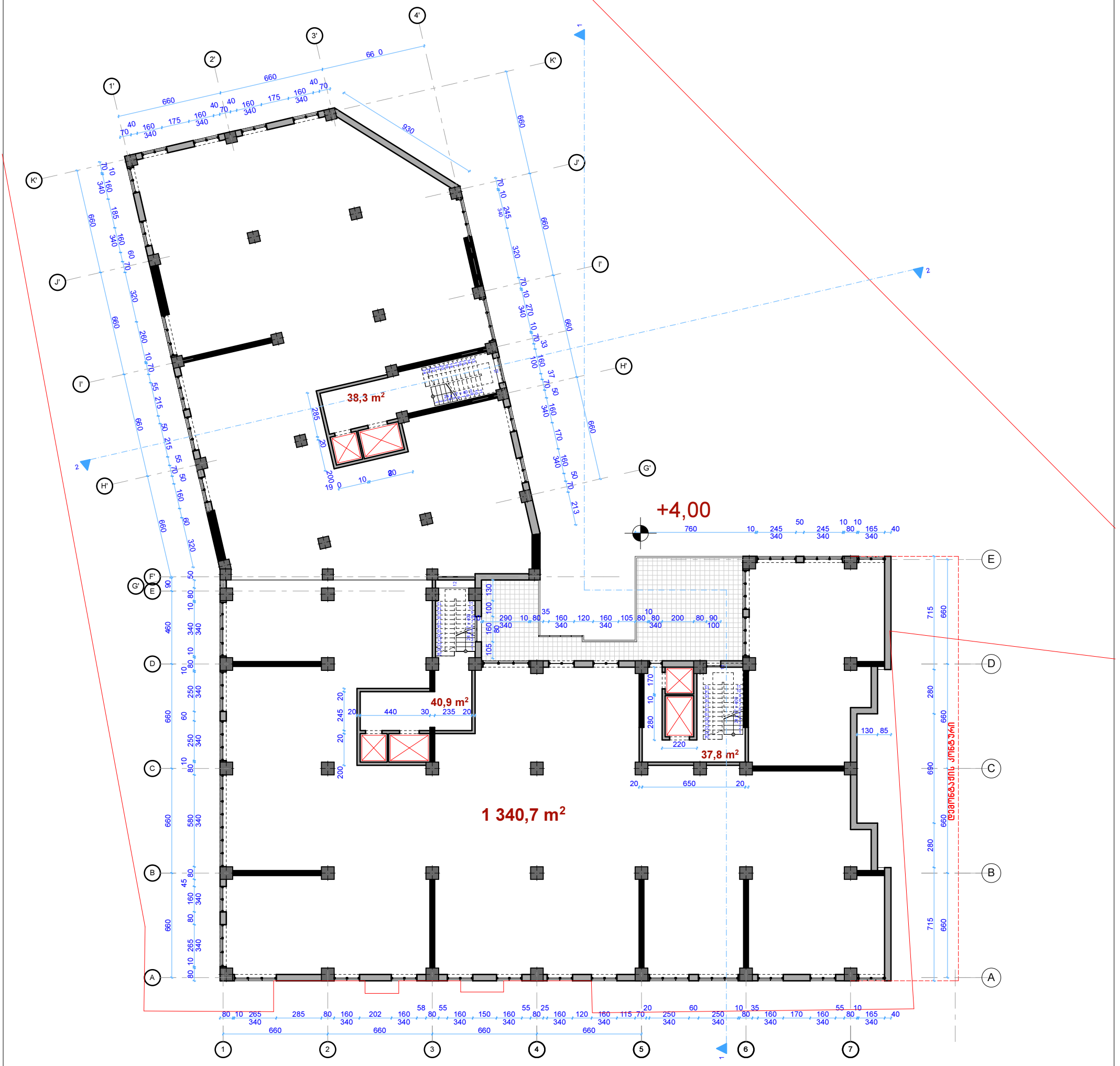

შ.პ.ს. "GODO"		• არქიტექტურა • დიზაინი • მშენებლობა	საცხოვრებელი კომპლექსი ქ.თბილისში ქ. წამებულის/ბოჯორმის ქ. №50/18 - ში (კორექტირებული)				შ.პ.ს."GODO"
დირექტორი		გ.მაჩაბლიშვილი	არქიტექტურა				დაკვეთა №
პრ.მთ. არქიტ.		ზ.ბოკუჩავა	II სართულის გეგმა +4.00 ნიშნულზე				3013/1
ავტორი			სტადია	შურცელი	შურც.რაოდ.	მასშტაბი	თარიღი
კორექტირების ავტორი		გ.მაჩაბლიშვილი	მ.პ.	ა-10	50		2013

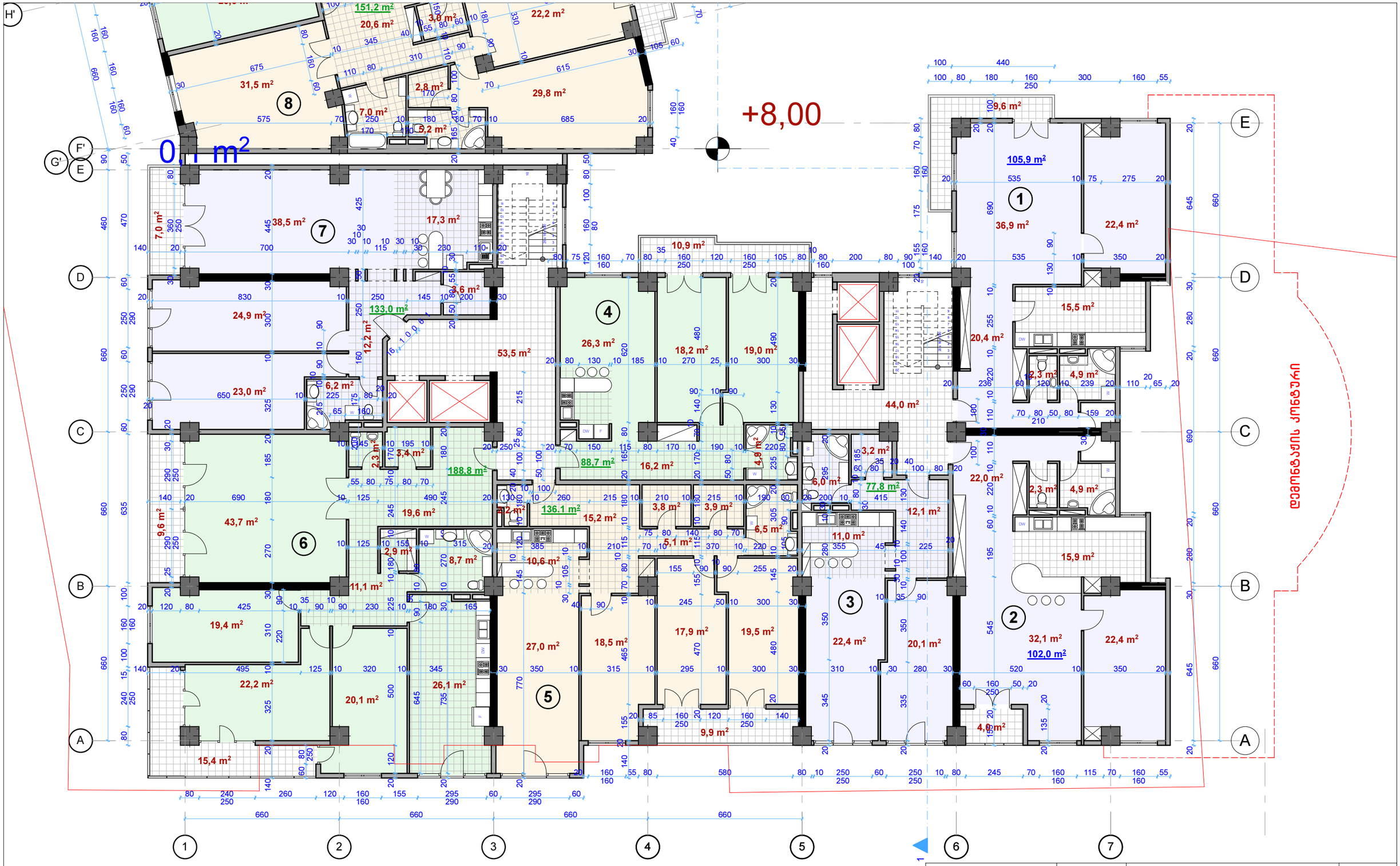

ბლოკი 1 - III სართულის გეგმა +8.00 ნიშნულზე
მასშტაბი 1:150

შ.პ.ს. "GODO"		არქიტექტორა დიზაინი მშენებლობა	საცხოვრებელი კომპლექსი ქ.თბილისში ქ. ვაშენებულის/ბოჯორმის ქ. №50/18 - ში (კორექტირების კორექტირება)				შ.პ.ს."GODO"
დირექტორი		გ.მარაბლიშვილი					
არქი. არქიტ.		ზ.ბოკაშავა	არქიტექტურა				დაკვეთა №
ავტორი			ბლოკი 1 - III სართულის გეგმა +8.00 ნიშნულზე				2013/1
კორექტირების ავტორი		გ.მარაბლიშვილი	სტადია	ფურცელი	ფურც.რაოდ.	მასშტაბი	თარიღი
			მ.პ.	ა-11	50		2013



III სართულის ბინების ფართები

1. საერთო ფართი შიდა პერიმეტრზე - 105.9 მ² (ტიხრების გარეშე 102.5 მ²)
   აივნები - 9.6 მ²
   საერთო ფართი აივნების ჩათვლით - 115.5 მ² (ტიხრების გარეშე 112.0 მ²)
2. საერთო ფართი შიდა პერიმეტრზე - 102.0 მ² (ტიხრების გარეშე 99.6 მ²)
   აივნები - 4.0 მ²
   საერთო ფართი აივნების ჩათვლით - 106.1 მ² (ტიხრების გარეშე 103.7 მ²)
3. საერთო ფართი შიდა პერიმეტრზე - 77.8 მ² (ტიხრების გარეშე 74.9 მ²)
4. საერთო ფართი შიდა პერიმეტრზე - 88.7 მ² (ტიხრების გარეშე 84.6 მ²)
   აივნები - 10.9 მ²
   საერთო ფართი აივნების ჩათვლით - 99.6 მ² (ტიხრების გარეშე 95.5 მ²)
5. საერთო ფართი შიდა პერიმეტრზე - 136.1 მ² (ტიხრების გარეშე 130.3 მ²)
   აივნები - 9.9 მ²
   საერთო ფართი აივნების ჩათვლით - 146.0 მ² (ტიხრების გარეშე 140.2 მ²)
6. საერთო ფართი შიდა პერიმეტრზე - 188.8 მ² (ტიხრების გარეშე 179.4 მ²)
   აივნები - 25.0 მ²
   საერთო ფართი აივნების ჩათვლით - 213.8 მ² (ტიხრების გარეშე 204.4 მ²)
7. საერთო ფართი შიდა პერიმეტრზე - 133.0 მ² (ტიხრების გარეშე 125.7 მ²)
   აივნები - 7.0 მ²
   საერთო ფართი აივნების ჩათვლით - 140.0 მ² (ტიხრების გარეშე 132.7 მ²)
8. საერთო ფართი შიდა პერიმეტრზე - 151.2 მ² (ტიხრების გარეშე 144.2 მ²)
   აივნები - 12.2 მ2
   საერთო ფართი აივნების ჩათვლით - 163.4 მ² (ტიხრების გარეშე 156.4 მ²)
9. საერთო ფართი შიდა პერიმეტრზე - 80.8 მ² (ტიხრების გარეშე 77.3 მ²)
10. საერთო ფართი შიდა პერიმეტრზე - 60.2 მ² (ტიხრების გარეშე 58.0 მ²)
    აივნები - 5.0 მ2
    საერთო ფართი აივნების ჩათვლით - 65.2 მ² (ტიხრების გარეშე 63.0 მ²)
11. საერთო ფართი შიდა პერიმეტრზე - 127.3 მ² (ტიხრების გარეშე 121.5 მ²)
    აივნები - 11.0 მ²
    საერთო ფართი აივნების ჩათვლით - 138.3 მ² (ტიხრების გარეშე 132.5 მ²)
12. საერთო ფართი შიდა პერიმეტრზე - 98.8 მ² (ტიხრების გარეშე 95.1 მ²)
    აივნები - 8.9 მ2
    საერთო ფართი აივნების ჩათვლით - 107.7 მ² (ტიხრების გარეშე 104.0 მ²)

შენიშვნა: წითლად გამოყოფილია დამატებული სართულებზე განლაგებულიდა ასევე კორექტირებული ბინების პარამეტრები

ბლოკი 2 - III სართულის გეგმა +8.00 ნიშნულზე
მასშტაბი 1:150

+8,00

შ.პ.ს. "GODO"		• არქიტექტურა • დიზაინი • მშენებლობა	საცხოვრებელი კომპლექსი ქ.თბილისში ქ. ვაჟა-ფშაველის/გოჯორმის ქ. №50/18 - ში (კორექტირების კორექტირება)		შ.პ.ს."GODO"
დირექტორი		გ.მახაბლიშვილი	არქიტექტურა		დაკვეთა №
არქიტექტორი		ზ.ბოკუჩავა	ბლოკი 2 - III სართულის გეგმა +8.00 ნიშნულზე		2013/1
კორექტირების არქიტექტორი		გ.მახაბლიშვილი	სტადია	ფურცელი	ფურც.რაოდ.	მასშტაბი	თარიღი
			მ.პ.	ა-12	50		2013

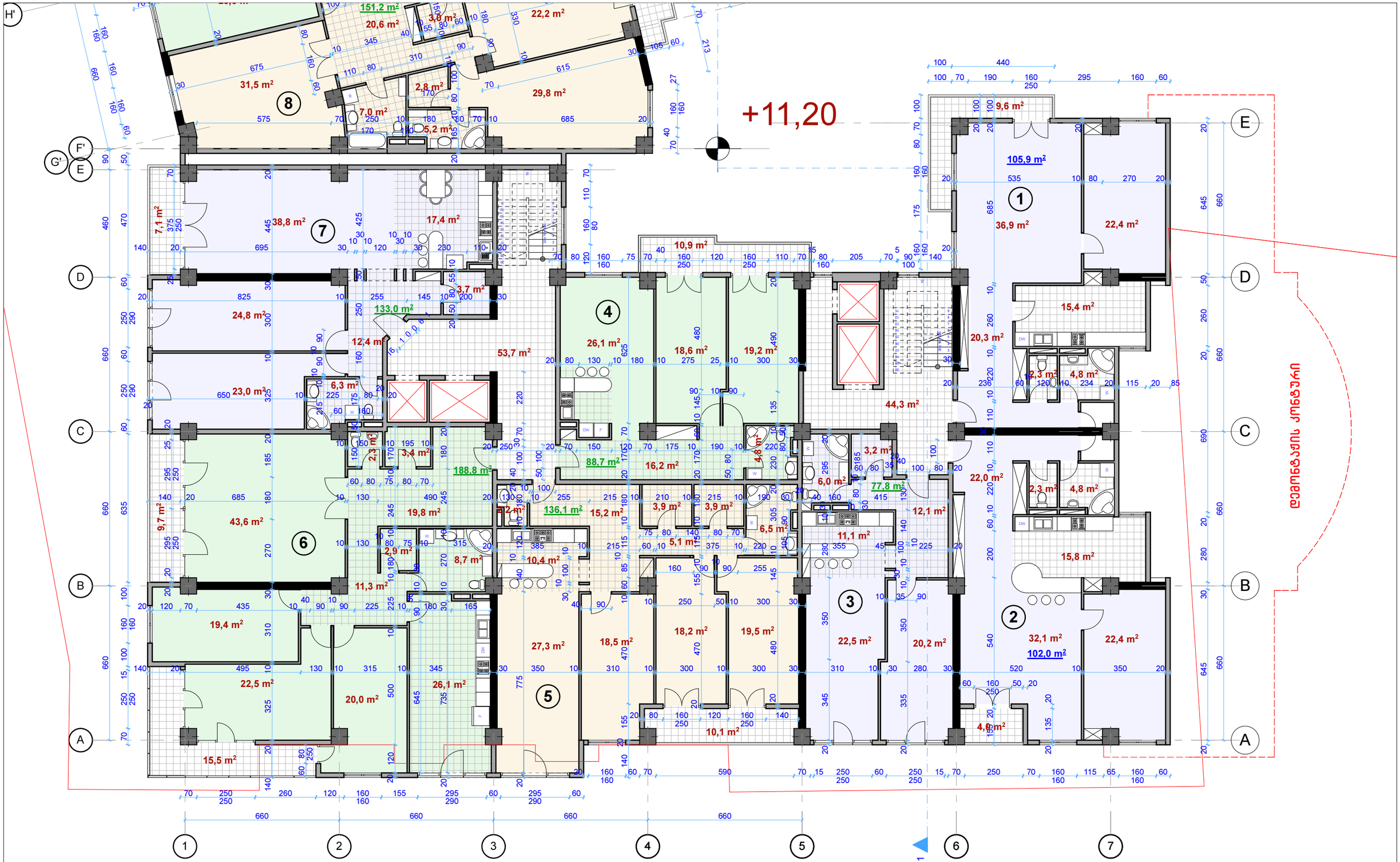

ბლოკი 1 - IV სართულის გეგმა +11.20 ნიშნულზე
მასშტაბი 1:150

შ.პ.ს. "GODO"		არქიტექტურა დიზაინი მშენებლობა	საცხოვრებელი კომპლექსი ქ.თბილისში ქ. წამებულის/გოჯორმის ქ. №50/18 - ში (კორექტორების კორექტირება)			შ.პ.ს."GODO"
დირექტორი		გ.მანაბლოშვილი	არქიტექტურა			დაკვეთა №
არქიტ. არქიტ. ავტორი		ზ.ბოკუჩავა	ბლოკი 1 - IV სართულის გეგმა +11.20 ნიშნულზე			2013/1
კორექტორების ავტორი		გ.მანაბლოშვილი	სტადია	ფურცელი	ფურც.რაოდ. მასშტაბი	თარიღი
			მ.პ.	ა-13	50	2013



IV სართულის ბინების ფართები

1. საერთო ფართი შიდა პერიმეტრზე - 105.9 მ² (ტიხრების გარეშე 102.5 მ²)
   აივნები - 9.6 მ²
   საერთო ფართი აივნების ჩათვლით - 115.5 მ² (ტიხრების გარეშე 112.1 მ²)
2. საერთო ფართი შიდა პერიმეტრზე - 105.9 მ² (ტიხრების გარეშე 99.6 მ²)
   აივნები - 4.1 მ²
   საერთო ფართი აივნების ჩათვლით - 106.1 მ² (ტიხრების გარეშე 103.7 მ²)
3. საერთო ფართი შიდა პერიმეტრზე - 77.8 მ² (ტიხრების გარეშე 75.2 მ²)
4. საერთო ფართი შიდა პერიმეტრზე - 88.7 მ² (ტიხრების გარეშე 85.0 მ²)
   აივნები - 10.9 მ²
   საერთო ფართი აივნების ჩათვლით - 99.6 მ² (ტიხრების გარეშე 95.9 მ²)
5. საერთო ფართი შიდა პერიმეტრზე - 136.1 მ² (ტიხრების გარეშე 130.7 მ²)
   აივნები - 10.1 მ²
   საერთო ფართი აივნების ჩათვლით - 146.2 მ² (ტიხრების გარეშე 140.8 მ²)
6. საერთო ფართი შიდა პერიმეტრზე - 188.8 მ² (ტიხრების გარეშე 180.1 მ²)
   აივნები - 25.2 მ²
   საერთო ფართი აივნების ჩათვლით - 214.0 მ² (ტიხრების გარეშე 205.3 მ²)
7. საერთო ფართი შიდა პერიმეტრზე - 133.0 მ² (ტიხრების გარეშე 126.3 მ²)
   აივნები - 7.1 მ²
   საერთო ფართი აივნების ჩათვლით - 140.1 მ² (ტიხრების გარეშე 133.4 მ²)
8. საერთო ფართი შიდა პერიმეტრზე - 151.2 მ² (ტიხრების გარეშე 144.2 მ²)
   აივნები - 12.2 მ2
   საერთო ფართი აივნების ჩათვლით - 163.4 მ² (ტიხრების გარეშე 156.4 მ²)
9. საერთო ფართი შიდა პერიმეტრზე - 80.8 მ² (ტიხრების გარეშე 77.3 მ²)
10. საერთო ფართი შიდა პერიმეტრზე - 60.2 მ² (ტიხრების გარეშე 58.0 მ²)
    აივნები - 5.0 მ2
    საერთო ფართი აივნების ჩათვლით - 65.2 მ² (ტიხრების გარეშე 63.0 მ²)
11. საერთო ფართი შიდა პერიმეტრზე - 127.3 მ² (ტიხრების გარეშე 121.5 მ²)
    აივნები - 18.7 მ²
    საერთო ფართი აივნების ჩათვლით - 146.0 მ² (ტიხრების გარეშე 140.2 მ²)
12. საერთო ფართი შიდა პერიმეტრზე - 98.8 მ² (ტიხრების გარეშე 95.1 მ²)
    აივნები - 8.9 მ2
    საერთო ფართი აივნების ჩათვლით - 107.7 მ² (ტიხრების გარეშე 104.0 მ²)

შენიშვნა: წითლად გამოყოფილია დამატებული სართულებზე განლაგებულიდა ასევე კორექტირებული ბინების პარამეტრები

ბლოკი 2 - IV სართულის გეგმა +11.20 ნიშნულზე
მასშტაბი 1:150

+11,20

შ.პ.ს. "GODO"		• არქიტექტურა • დიზაინი • მშენებლობა	საცხოვრებელი კომპლექსი ქ.თბილისში ქ. წამებულის/ბოჭორმის ქ. №50/18 - ში (კორექტირების კორექტირება)			შ.პ.ს."GODO"
დირექტორი		გ.მაჩაბლიშვილი				
პრ.მთ. არქიტ.			არქიტექტურა			დაკვეთა №
ავტორი		ზ.ბოკუჩავა	ბლოკი 2 - IV სართულის გეგმა +11.20 ნიშნულზე			2013/1
კორექტირების ავტორი		გ.მაჩაბლიშვილი	სტადია	ფურცელი	ფურც.რაოდ.	მასშტაბი	თარიღი
			მ.პ.	ა-14	50		2013

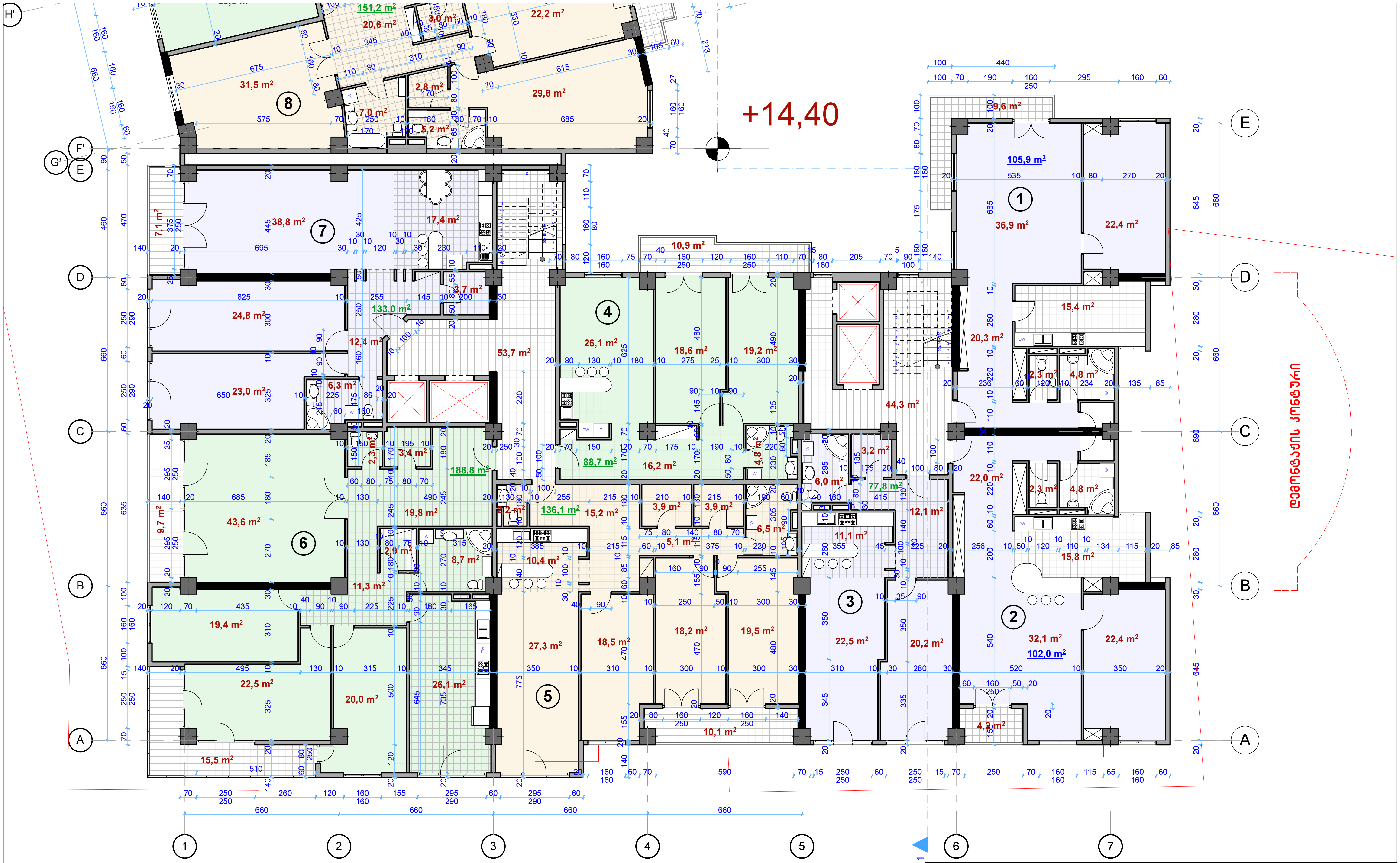

ბლოკი 1 - V სართულის გეგმა +14.40 ნიშნულზე
მასშტაბი 1:150

შ.პ.ს. "GODO"		• არქიტექტურა • დიზაინი • მშენებლობა	საცხოვრებელი კომპლექსი ქ.თბილისში ქ. წამებულის/ბოჭორმის ქ. №50/18 - ში (კორექტირების კორექტირება)	შ.პ.ს."GODO"
დირექტორი		გ.მახაბლიშვილი		
პრ.მთ. არქიტ. ავტორი		ზ.ბოკუჩავა	არქიტექტურა	დაკვეთა №
			ბლოკი 1 - V სართულის გეგმა +14.40 ნიშნულზე	2013/1
კორექტირების ავტორი		გ.მახაბლიშვილი	სტადია: მ.პ. / ფურცელი: ა-15 / ფურც.რაოდ.: 50 / მასშტაბი:	თარიღი: 2013



V სართულის ბინების ფართები

1. საერთო ფართი შიდა პერიმეტრზე - 105.9 მ² (ტიხრების გარეშე 102.5 მ²)
   აივნები - 9.6 მ²
   საერთო ფართი აივნების ჩათვლით - 115.5 მ² (ტიხრების გარეშე 112.1 მ²)
2. საერთო ფართი შიდა პერიმეტრზე - 102.0 მ² (ტიხრების გარეშე 99.6 მ²)
   აივნები - 4.2 მ²
   საერთო ფართი აივნების ჩათვლით - 106.1 მ² (ტიხრების გარეშე 103.7 მ²)
3. საერთო ფართი შიდა პერიმეტრზე - 77.8 მ² (ტიხრების გარეშე 75.2 მ²)
4. საერთო ფართი შიდა პერიმეტრზე - 88.7 მ² (ტიხრების გარეშე 85.0 მ²)
   აივნები - 10.9 მ²
   საერთო ფართი აივნების ჩათვლით - 99.6 მ² (ტიხრების გარეშე 95.9 მ²)
5. საერთო ფართი შიდა პერიმეტრზე - 136.1 მ² (ტიხრების გარეშე 130.7 მ²)
   აივნები - 10.1 მ²
   საერთო ფართი აივნების ჩათვლით - 146.2 მ² (ტიხრების გარეშე 140.8 მ²)
6. საერთო ფართი შიდა პერიმეტრზე - 188.8 მ² (ტიხრების გარეშე 180.1 მ²)
   აივნები - 25.2 მ²
   საერთო ფართი აივნების ჩათვლით - 214.0 მ² (ტიხრების გარეშე 205.3 მ²)
7. საერთო ფართი შიდა პერიმეტრზე - 133.0 მ² (ტიხრების გარეშე 126.3 მ²)
   აივნები - 7.1 მ²
   საერთო ფართი აივნების ჩათვლით - 140.1 მ² (ტიხრების გარეშე 133.4 მ²)
8. საერთო ფართი შიდა პერიმეტრზე - 151.2 მ² (ტიხრების გარეშე 144.2 მ²)
   აივნები - 12.2 მ2
   საერთო ფართი აივნების ჩათვლით - 163.4 მ² (ტიხრების გარეშე 156.4 მ²)
9. საერთო ფართი შიდა პერიმეტრზე - 80.8 მ² (ტიხრების გარეშე 77.3 მ²)
10. საერთო ფართი შიდა პერიმეტრზე - 60.2 მ² (ტიხრების გარეშე 58.0 მ²)
    აივნები - 5.0 მ2
    საერთო ფართი აივნების ჩათვლით - 65.2 მ² (ტიხრების გარეშე 63.0 მ²)
11. საერთო ფართი შიდა პერიმეტრზე - 127.3 მ² (ტიხრების გარეშე 121.5 მ²)
    აივნები - 18.7 მ²
    საერთო ფართი აივნების ჩათვლით - 146.0 მ² (ტიხრების გარეშე 140.2 მ²)
12. საერთო ფართი შიდა პერიმეტრზე - 98.8 მ² (ტიხრების გარეშე 95.1 მ²)
    აივნები - 8.9 მ2
    საერთო ფართი აივნების ჩათვლით - 107.7 მ² (ტიხრების გარეშე 104.0 მ²)

შენიშვნა: ზითლად გამოყოფილია დამატებული სართულებზე განლაბებულიდა ასევე კორექტირებული ბინების პარამეტრები

ბლოკი 2 - V სართულის გეგმა +14.40 ნიშნულზე
მასშტაბი 1:150

+14,40

შ.პ.ს. "GODO"		• არქიტექტურა • დიზაინი • მშენებლობა	საცხოვრებელი კომპლექსი ქ.თბილისში ქ. ზამებულის/გოჯორმის ქ. №50/18 - ში (კორექტირების კორექტირება)		შ.პ.ს."GODO"
დირექტორი		გ.მაჩაბლიშვილი	არქიტექტურა		დაკვეთა №
პრ.მთ. არქიტ. ავტორი		ზ.გოკუჩავა	ბლოკი 2 - V სართულის გეგმა +14.40 ნიშნულზე		2013/1
კორექტირების ავტორი		გ.მაჩაბლიშვილი	სტადია	ფურცელი	ფურც.რაოდ.	მასშტაბი	თარიღი
			მ.პ.	ა-16	50		2013



ბლოკი 1 - VI სართულის გეგმა +17.60 ნიშნულზე
მასშტაბი 1:150

შ.პ.ს. "GODO"		არქიტექტურა დიზაინი მშენებლობა	საცხოვრებელი კომპლექსი ქ.თბილისში ქ. ვაჟა-ფშაველის/გოჯორმის ქ. №50/18 - ში (კორექტორების კორექტირება)			შ.პ.ს."GODO"
დირექტორი		გ.მანაბლოშვილი	არქიტექტურა			დაკვეთა №
არქიტ. ავტორი		ზ.გოკუჩავა	ბლოკი 1 - VI სართულის გეგმა +17.60 ნიშნულზე			2013/1
კორექტირების ავტორი		გ.მანაბლოშვილი	სტადია	ფურცელი	ფურც.რაოდ. მასშტაბი	თარიღი
			მპ.	ა-17	50	2013



VI სართულის ბინების ფართები

1. საერთო ფართი შიდა პერიმეტრზე - 105.9 მ² (ტიხრების გარეშე 102.5 მ²)
   აივნები - 9.6 მ²
   საერთო ფართი აივნების ჩათვლით - 115.5 მ² (ტიხრების გარეშე 112.1 მ²)
2. საერთო ფართი შიდა პერიმეტრზე - 102.0 მ² (ტიხრების გარეშე 99.6 მ²)
   აივნები - 4.0 მ²
   საერთო ფართი აივნების ჩათვლით - 106.1 მ² (ტიხრების გარეშე 103.7 მ²)
3. საერთო ფართი შიდა პერიმეტრზე - 82.6 მ² (ტიხრების გარეშე 79.9 მ²)
4. საერთო ფართი შიდა პერიმეტრზე - 88.7 მ² (ტიხრების გარეშე 85.0 მ²)
   აივნები - 10.9 მ²
   საერთო ფართი აივნების ჩათვლით - 99.6 მ² (ტიხრების გარეშე 95.9 მ²)
5. საერთო ფართი შიდა პერიმეტრზე - 136.1 მ² (ტიხრების გარეშე 130.7 მ²)
   აივნები - 12.6 მ²
   საერთო ფართი აივნების ჩათვლით - 148.7 მ² (ტიხრების გარეშე 143.3 მ²)
6. საერთო ფართი შიდა პერიმეტრზე - 188.8 მ² (ტიხრების გარეშე 180.1 მ²)
   აივნები - 25.2 მ²
   საერთო ფართი აივნების ჩათვლით - 214.0 მ² (ტიხრების გარეშე 205.3 მ²)
7. საერთო ფართი შიდა პერიმეტრზე - 133.0 მ² (ტიხრების გარეშე 126.3 მ²)
   აივნები - 7.1 მ²
   საერთო ფართი აივნების ჩათვლით - 140.1 მ² (ტიხრების გარეშე 133.4 მ²)
8. საერთო ფართი შიდა პერიმეტრზე - 151.4 მ² (ტიხრების გარეშე 145.0 მ²)
   აივნები - 12.2 მ2
   საერთო ფართი აივნების ჩათვლით - 163.6 მ² (ტიხრების გარეშე 157.2 მ²)
9. საერთო ფართი შიდა პერიმეტრზე - 80.8 მ² (ტიხრების გარეშე 77.3 მ²)
10. საერთო ფართი შიდა პერიმეტრზე - 60.2 მ² (ტიხრების გარეშე 58.1 მ²)
    აივნები - 5.0 მ2
    საერთო ფართი აივნების ჩათვლით - 65.2 მ² (ტიხრების გარეშე 63.1 მ²)
11. საერთო ფართი შიდა პერიმეტრზე - 128.3 მ² (ტიხრების გარეშე 123.0 მ²)
    აივნები - 18.7 მ²
    საერთო ფართი აივნების ჩათვლით - 147.0 მ² (ტიხრების გარეშე 141.7 მ²)
12. საერთო ფართი შიდა პერიმეტრზე - 98.8 მ² (ტიხრების გარეშე 95.6 მ²)
    აივნები - 8.9 მ2
    საერთო ფართი აივნების ჩათვლით - 107.7 მ² (ტიხრების გარეშე 104.5 მ²)

შენიშვნა: წითლად გამოყოფილია დამატებული სართულებზე განლაგებულიდა ასევე კორექტირებული ბინების პარამეტრები

ბლოკი 2 - VI სართულის გეგმა +17.60 ნიშნულზე
მასშტაბი 1:150

+17,60

შ.პ.ს. "GODO"		• არქიტექტურა • დიზაინი • მშენებლობა	საცხოვრებელი კომპლექსი ქ.თბილისში ქ. ზამებულის/გოჯორმის ქ. №50/18 - ში (კორექტირების კორექტირება)		შ.პ.ს."GODO"
დირექტორი		გ.მახაბლიშვილი	არქიტექტურა		დაკვეთა №
არქიტ. ავტორი		ზ.ბოკუჩავა	ბლოკი 2 - VI სართულის გეგმა +17.60 ნიშნულზე		2013/1
კორექტირების ავტორი		გ.მახაბლიშვილი	სტადია	ფურცელი	ფურც.რაოდ.	მასშტაბი	თარიღი
			მ.პ.	ა-18	50		2013



ბლოკი 1 - VII სართულის გეგმა +20.80 ნიშნულზე
მასშტაბი 1:150

შ.პ.ს. "GODO"		არქიტექტურა დიზაინი მშენებლობა	საცხოვრებელი კომპლექსი ქ.თბილისში ქ. ვაჟა-ფშაველის/გოჯორმის ქ. №50/18 - ში (კორექტორების კორექტირება)			შ.პ.ს."GODO"
დირექტორი		გამარტივებული				
არქიტ. არქიტ. ავტორი		ზ.ბოკუჩავა	არქიტექტურა			დაკვეთა №
			ბლოკი 1 - VII სართულის გეგმა +20.80 ნიშნულზე			2013/1
კორექტორების ავტორი		გამარტივებული	სტადია	ფურცელი	ფურც.რაოდ. მასშტაბი	თარიღი
			მპ.	ა-19	50	2013



VII სართულის ბინების ფართები

1. საერთო ფართი შიდა პერიმეტრზე - 105.9 მ² (ტიხრების გარეშე 102.5 მ²)
   აივნები - 9.6 მ²
   საერთო ფართი აივნების ჩათვლით - 115.5 მ² (ტიხრების გარეშე 112.1 მ²)
2. საერთო ფართი შიდა პერიმეტრზე - 102.0 მ² (ტიხრების გარეშე 99.6 მ²)
   აივნები - 4.0 მ²
   საერთო ფართი აივნების ჩათვლით - 106.1 მ² (ტიხრების გარეშე 103.7 მ²)
3. საერთო ფართი შიდა პერიმეტრზე - 82.6 მ² (ტიხრების გარეშე 79.9 მ²)
4. საერთო ფართი შიდა პერიმეტრზე - 88.7 მ² (ტიხრების გარეშე 85.0 მ²)
   აივნები - 10.9 მ²
   საერთო ფართი აივნების ჩათვლით - 99.6 მ² (ტიხრების გარეშე 95.9 მ²)
5. საერთო ფართი შიდა პერიმეტრზე - 136.1 მ² (ტიხრების გარეშე 130.7 მ²)
   აივნები - 12.6 მ²
   საერთო ფართი აივნების ჩათვლით - 148.7 მ² (ტიხრების გარეშე 143.3 მ²)
6. საერთო ფართი შიდა პერიმეტრზე - 188.8 მ² (ტიხრების გარეშე 180.1 მ²)
   აივნები - 25.2 მ²
   საერთო ფართი აივნების ჩათვლით - 214.0 მ² (ტიხრების გარეშე 205.3 მ²)
7. საერთო ფართი შიდა პერიმეტრზე - 133.0 მ² (ტიხრების გარეშე 126.3 მ²)
   აივნები - 7.1 მ²
   საერთო ფართი აივნების ჩათვლით - 140.1 მ² (ტიხრების გარეშე 133.4 მ²)
8. საერთო ფართი შიდა პერიმეტრზე - 151.4 მ² (ტიხრების გარეშე 145.0 მ²)
   აივნები - 12.2 მ2
   საერთო ფართი აივნების ჩათვლით - 163.6 მ² (ტიხრების გარეშე 157.2 მ²)
9. საერთო ფართი შიდა პერიმეტრზე - 80.8 მ² (ტიხრების გარეშე 77.3 მ²)
10. საერთო ფართი შიდა პერიმეტრზე - 60.2 მ² (ტიხრების გარეშე 58.1 მ²)
    აივნები - 5.0 მ2
    საერთო ფართი აივნების ჩათვლით - 65.2 მ² (ტიხრების გარეშე 63.1 მ²)
11. საერთო ფართი შიდა პერიმეტრზე - 128.3 მ² (ტიხრების გარეშე 123.0 მ²)
    აივნები - 18.7 მ²
    საერთო ფართი აივნების ჩათვლით - 147.0 მ² (ტიხრების გარეშე 141.7 მ²)
12. საერთო ფართი შიდა პერიმეტრზე - 98.8 მ² (ტიხრების გარეშე 95.6 მ²)
    აივნები - 8.9 მ2
    საერთო ფართი აივნების ჩათვლით - 107.7 მ² (ტიხრების გარეშე 104.5 მ²)

შენიშვნა: წითლად გამოყოფილია დამატებული სართულებზე
გაანგარიშებულია ასევე კორექტირებული ბინების პარამეტრები

ბლოკი 2 - VII სართულის გეგმა +20.80 ნიშნულზე
მასშტაბი 1:150

+20,80

შ.პ.ს. "GODO"		არქიტექტურა დიზაინი მშენებლობა	საცხოვრებელი კომპლექსი ქ.თბილისში ქ. ვაჟა-ფშაველის/გოჯორმის ქ. №50/18 - ში (კორექტირების კორექტირება)		შ.პ.ს."GODO"
დირექტორი		გ.მახაბლიშვილი			
არქიტექტორი			არქიტექტურა		დაკვეთა №
ავტორი		ზ.ბოკუჩავა	ბლოკი 2 - VII სართულის გეგმა +20.80 ნიშნულზე		2013/1
კორექტირების ავტორი		გ.მახაბლიშვილი	სტადია	ფურცელი	ფურც.რაოდ.	მასშტაბი	თარიღი
			შ.პ.	ა-20	50		2013



ბლოკი 1 - VIII სართულის გეგმა +24.00 ნიშნულზე
მასშტაბი 1:150

შ.პ.ს. "GODO"		არქიტექტურა დიზაინი მშენებლობა	საცხოვრებელი კომპლექსი ქ.თბილისში ქ. წამებულის/ბოჭორმის ქ. №50/18 - ში (კორექტირების კორექტირება)	შ.პ.ს."GODO"
დირექტორი		გ.მახაბლიშვილი		
პრ.მთ. არქიტ.			არქიტექტურა	დაკვეთა №
ავტორი		ზ.ბოკუჩავა	ბლოკი 1 - VIII სართულის გეგმა +24.00 ნიშნულზე	2013/1
კორექტირების ავტორი		გ.მახაბლიშვილი	სტადია / ფურცელი / ფურც.რაოდ. / მასშტაბი	თარიღი
			მ.პ. / ა-21 / 50 /	2013



VIII სართულის ბინების ფართები

1. საერთო ფართი შიდა პერიმეტრზე - 105.9 მ² (ტიხრების გარეშე 102.5 მ²)
   აივნები - 9.6 მ²
   საერთო ფართი აივნების ჩათვლით - 115.5 მ² (ტიხრების გარეშე 112.1 მ²)
2. საერთო ფართი შიდა პერიმეტრზე - 102.0 მ² (ტიხრების გარეშე 99.6 მ²)
   აივნები - 4.0 მ²
   საერთო ფართი აივნების ჩათვლით - 106.1 მ² (ტიხრების გარეშე 103.7 მ²)
3. საერთო ფართი შიდა პერიმეტრზე - 82.6 მ² (ტიხრების გარეშე 79 მ²)
4. საერთო ფართი შიდა პერიმეტრზე - 88.7 მ² (ტიხრების გარეშე 85.0 მ²)
   აივნები - 10.9 მ²
   საერთო ფართი აივნების ჩათვლით - 99.6 მ² (ტიხრების გარეშე 95.9 მ²)
5. საერთო ფართი შიდა პერიმეტრზე - 136.1 მ² (ტიხრების გარეშე 130.7 მ²)
   აივნები - 12.6 მ²
   საერთო ფართი აივნების ჩათვლით - 148.7 მ² (ტიხრების გარეშე 143.3 მ²)
6. საერთო ფართი შიდა პერიმეტრზე - 188.8 მ² (ტიხრების გარეშე 180.1 მ²)
   აივნები - 25.2 მ²
   საერთო ფართი აივნების ჩათვლით - 214.0 მ² (ტიხრების გარეშე 205.3 მ²)
7. საერთო ფართი შიდა პერიმეტრზე - 133.0 მ² (ტიხრების გარეშე 126.3 მ²)
   აივნები - 7.1 მ²
   საერთო ფართი აივნების ჩათვლით - 140.1 მ² (ტიხრების გარეშე 133.4 მ²)
8. საერთო ფართი შიდა პერიმეტრზე - 151.4 მ² (ტიხრების გარეშე 145.0 მ²)
   აივნები - 12.2 მ2
   საერთო ფართი აივნების ჩათვლით - 163.6 მ² (ტიხრების გარეშე 157.2 მ²)
9. საერთო ფართი შიდა პერიმეტრზე - 80.8 მ² (ტიხრების გარეშე 77.3 მ²)
10. საერთო ფართი შიდა პერიმეტრზე - 60.2 მ² (ტიხრების გარეშე 58.1 მ²)
    აივნები - 5.0 მ2
    საერთო ფართი აივნების ჩათვლით - 65.2 მ² (ტიხრების გარეშე 63.1 მ²)
11. საერთო ფართი შიდა პერიმეტრზე - 128.3 მ² (ტიხრების გარეშე 123.0 მ²)
    აივნები - 18.7 მ²
    საერთო ფართი აივნების ჩათვლით - 147.0 მ² (ტიხრების გარეშე 141.7 მ²)
12. საერთო ფართი შიდა პერიმეტრზე - 98.8 მ² (ტიხრების გარეშე 95.6 მ²)
    აივნები - 8.9 მ2
    საერთო ფართი აივნების ჩათვლით - 107.7 მ² (ტიხრების გარეშე 104.5 მ²)

შენიშვნა: წითლად გამოყოფილია დამატებული სართულებზე განლაგებულიდა ასევე კორექტირებული ბინების პარამეტრები

ბლოკი 2 - VIII სართულის გეგმა +24.00 ნიშნულზე
მასშტაბი 1:150

შ.პ.ს. "GODO"		არქიტექტურა დიზაინი მშენებლობა	საცხოვრებელი კომპლექსი ქ.თბილისში ქ. წამებულის/გოჭორძის ქ. №50/18 - ში (კორექტირების კორექტირება)			შ.პ.ს."GODO"
დირექტორი		გ.მანაგლიშვილი	არქიტექტურა			დაკვეთა №
არქიტ. ავტორი		ზ.ბოკუჩავა	ბლოკი 2 - VIII სართულის გეგმა +24.00 ნიშნულზე			2013/1
კორექტირების ავტორი		გ.მანაგლიშვილი	სტადია	ფურცელი	ფურც.რაოდ. მასშტაბი	თარიღი
			მ.პ.	ა-22	50	2013



ბლოკი 1 - IX სართულის გეგმა +27.20 ნიშნულზე
მასშტაბი 1:150

შ.პ.ს. "GODO"		• არქიტექტურა • დიზაინი • მშენებლობა	საცხოვრებელი კომპლექსი ქ.თბილისში ქ. წამებულის/ბოჭორმის ქ. №50/18 - ში (კორექტირების კორექტირება)	შ.პ.ს."GODO"
დირექტორი		გ.მახაბლიშვილი		
პრ.მთ. არქიტ. ავტორი		ზ.ბოკუჩავა	არქიტექტურა	დაკვეთა №
			ბლოკი 1 - IX სართულის გეგმა +27.20 ნიშნულზე	2013/1
კორექტირების ავტორი		გ.მახაბლიშვილი	სტადია: მ.პ. · ფურცელი: ა-23 · ფურც.რაოდ.: 50 · მასშტაბი:	თარიღი: 2013



IX სართულის ბინების ფართები

1. საერთო ფართი შიდა პერიმეტრზე - 105.9 მ² (ტიხრების გარეშე 102.5 მ²)
   ივნები - 9.6 მ²
   საერთო ფართი აივნების ჩათვლით - 115.5 მ² (ტიხრების გარეშე 112.1 მ²)
2. საერთო ფართი შიდა პერიმეტრზე - 102.0 მ² (ტიხრების გარეშე 99.6 მ²)
   აივნები - 4.0 მ²
   საერთო ფართი აივნების ჩათვლით - 106.1 მ² (ტიხრების გარეშე 103.7 მ²)
3. საერთო ფართი შიდა პერიმეტრზე - 77.7 მ² (ტიხრების გარეშე 75.2 მ²)
   აივნები - 5.5 მ²
   საერთო ფართი აივნების ჩათვლით - 83.2 მ² (ტიხრების გარეშე 80.7 მ²)
4. საერთო ფართი შიდა პერიმეტრზე - 88.7 მ² (ტიხრების გარეშე 85.0 მ²)
   აივნები - 10.9 მ²
   საერთო ფართი აივნების ჩათვლით - 99.6 მ² (ტიხრების გარეშე 95.9 მ²)
5. საერთო ფართი შიდა პერიმეტრზე - 136.1 მ² (ტიხრების გარეშე 130.7 მ²)
   აივნები - 12.6 მ²
   საერთო ფართი აივნების ჩათვლით - 148.7 მ² (ტიხრების გარეშე 143.3 მ²)
6. საერთო ფართი შიდა პერიმეტრზე - 188.8 მ² (ტიხრების გარეშე 180.1 მ²)
   აივნები - 25.2 მ²
   საერთო ფართი აივნების ჩათვლით - 214.0 მ² (ტიხრების გარეშე 205.3 მ²)
7. საერთო ფართი შიდა პერიმეტრზე - 133.0 მ² (ტიხრების გარეშე 126.3 მ²)
   აივნები - 7.1 მ²
   საერთო ფართი აივნების ჩათვლით - 140.1 მ² (ტიხრების გარეშე 133.4 მ²)
8. საერთო ფართი შიდა პერიმეტრზე - 151.4 მ² (ტიხრების გარეშე 145.0 მ²)
   აივნები - 12.2 მ2
   საერთო ფართი აივნების ჩათვლით - 163.6 მ² (ტიხრების გარეშე 157.2 მ²)
9. საერთო ფართი შიდა პერიმეტრზე - 74.4 მ² (ტიხრების გარეშე 71.6 მ²)
   აივნები - 6.9 მ2
   საერთო ფართი აივნების ჩათვლით - 81.3 მ² (ტიხრების გარეშე 78.5 მ²)
10. საერთო ფართი შიდა პერიმეტრზე - 60.2 მ² (ტიხრების გარეშე 58.1 მ²)
    აივნები - 5.0 მ2
    საერთო ფართი აივნების ჩათვლით - 65.2 მ² (ტიხრების გარეშე 63.1 მ²)
11. საერთო ფართი შიდა პერიმეტრზე - 128.3 მ² (ტიხრების გარეშე 123.0 მ²)
    აივნები - 18.7 მ²
    საერთო ფართი აივნების ჩათვლით - 147.0 მ² (ტიხრების გარეშე 141.7 მ²)
12. საერთო ფართი შიდა პერიმეტრზე - 98.8 მ² (ტიხრების გარეშე 95.6 მ²)
    აივნები - 8.9 მ2
    საერთო ფართი აივნების ჩათვლით - 107.7 მ² (ტიხრების გარეშე 104.5 მ²)

შენიშვნა: წითლად გამოყოფილია დამატებული სართულებზე განლაგებულიდა ასევე კორექტირებული ბინების პარამეტრები

ბლოკი 2 - IX სართულის გეგმა +27.20 ნიშნულზე
მასშტაბი 1:150

+27,20

შ.პ.ს. "GODO"		არქიტექტურა დიზაინი მშენებლობა	საცხოვრებელი კომპლექსი ქ.თბილისში ქ. წამებულის/გოზორძის ქ. №50/18 - ში (კორექტირების კორექტირება)		შ.პ.ს."GODO"
დირექტორი		გამარჯვებული	არქიტექტურა		დაკვეთა №
არქიტ. ავტორი		ხ.ბოკუჩავა	ბლოკი 2 - IX სართულის გეგმა +27.20 ნიშნულზე		2013/1
კორექტირების ავტორი		გამარჯვებული	სტადია	შურცელი	შურც.რაოდ. მასშტაბი	თარიღი
			მ.პ.	ა-24	50	2013



ბლოკი 1 - X სართულის გეგმა +30.40 ნიშნულზე
მასშტაბი 1:150

შ.პ. "GODO"		არქიტექტურა დიზაინი მშენებლობა	საცხოვრებელი კომპლექსი ქ.თბილისში ქ. წამებულის/გოჯორმის ქ. №50/18 - ში (კორექტორების კორექტირება)				შ.პ."GODO"
დირექტორი		გ.მანაბლოშვილი	არქიტექტურა				დაკვეთა №
არ.მთ. არქიტ.		ზ.გოკუჩავა	ბლოკი 1 - X სართულის გეგმა +30.40 ნიშნულზე				2013/1
ავტორი				სტადია	ფურცელი	ფურც.რაოდ.	მასშტაბი	თარიღი
კორექტორების ავტორი		გ.მანაბლოშვილი		მპ.	ა-25	50		2013



X სართულის ბინების ფართები

1. საერთო ფართი შიდა პერიმეტრზე - 105.9 მ² (ტიხრების გარეშე 102.5 მ²)
   აივნები - 9.6 მ²
   საერთო ფართი აივნების ჩათვლით - 115.5 მ² (ტიხრების გარეშე 112.1 მ²)
2. საერთო ფართი შიდა პერიმეტრზე - 102.0 მ² (ტიხრების გარეშე 99.6 მ²)
   აივნები - 4.0 მ²
   საერთო ფართი აივნების ჩათვლით - 106.1 მ² (ტიხრების გარეშე 103.7 მ²)
3. საერთო ფართი შიდა პერიმეტრზე - 77.7 მ² (ტიხრების გარეშე 75.2 მ²)
   აივნები - 5.5 მ²
   საერთო ფართი აივნების ჩათვლით - 83.2 მ² (ტიხრების გარეშე 80.7 მ²)
4. საერთო ფართი შიდა პერიმეტრზე - 88.7 მ² (ტიხრების გარეშე 85.0 მ²)
   აივნები - 10.9 მ²
   საერთო ფართი აივნების ჩათვლით - 99.6 მ² (ტიხრების გარეშე 95.9 მ²)
5. საერთო ფართი შიდა პერიმეტრზე - 136.1 მ² (ტიხრების გარეშე 130.7 მ²)
   აივნები - 12.6 მ²
   საერთო ფართი აივნების ჩათვლით - 148.7 მ² (ტიხრების გარეშე 143.3 მ²)
6. საერთო ფართი შიდა პერიმეტრზე - 188.8 მ² (ტიხრების გარეშე 180.1 მ²)
   აივნები - 25.2 მ²
   საერთო ფართი აივნების ჩათვლით - 214.0 მ² (ტიხრების გარეშე 205.3 მ²)
7. საერთო ფართი შიდა პერიმეტრზე - 133.0 მ² (ტიხრების გარეშე 126.3 მ²)
   აივნები - 7.1 მ²
   საერთო ფართი აივნების ჩათვლით - 140.1 მ² (ტიხრების გარეშე 133.4 მ²)
8. საერთო ფართი შიდა პერიმეტრზე - 151.4 მ² (ტიხრების გარეშე 145.0 მ²)
   აივნები - 12.2 მ2
   საერთო ფართი აივნების ჩათვლით - 163.6 მ² (ტიხრების გარეშე 157.2 მ²)
9. საერთო ფართი შიდა პერიმეტრზე - 74.4 მ² (ტიხრების გარეშე 71.6 მ²)
   აივნები - 6.9 მ2
   საერთო ფართი აივნების ჩათვლით - 81.3 მ² (ტიხრების გარეშე 78.5 მ²)
10. საერთო ფართი შიდა პერიმეტრზე - 60.2 მ² (ტიხრების გარეშე 58.1 მ²)
    აივნები - 5.0 მ2
    საერთო ფართი აივნების ჩათვლით - 65.2 მ² (ტიხრების გარეშე 63.1 მ²)
11. საერთო ფართი შიდა პერიმეტრზე - 128.3 მ² (ტიხრების გარეშე 123.0 მ²)
    აივნები - 18.7 მ²
    საერთო ფართი აივნების ჩათვლით - 147.0 მ² (ტიხრების გარეშე 141.7 მ²)
12. საერთო ფართი შიდა პერიმეტრზე - 98.8 მ² (ტიხრების გარეშე 95.6 მ²)
    აივნები - 8.9 მ2
    საერთო ფართი აივნების ჩათვლით - 107.7 მ² (ტიხრების გარეშე 104.5 მ²)

შენიშვნა: წითლად გამოყოფილია დამატებული სართულებზე
განლაგებულიდა ასევე კორექტირებული ბინების პარამეტრები

ბლოკი 2 - X სართულის გეგმა +30.40 ნიშნულზე
მასშტაბი 1:150

+30,40

შ.პ.ს. "GODO"		არქიტექტურა დიზაინი მშენებლობა	საცხოვრებელი კომპლექსი ქ.თბილისში ქ. ვ.ამებულის/გორგასლის ქ. №50/18 - ში (კორექტირების კორექტირება)		შ.პ.ს."GODO"
დირექტორი		გ.მახაბლიშვილი	არქიტექტურა		დაკვეთა №
არქიტ. არქიტ. ავტორი		ზ.ბოკუჩავა	ბლოკი 2 - X სართულის გეგმა +30.40 ნიშნულზე		2013/1
კორექტირების ავტორი		გ.მახაბლიშვილი	სტადია	ფურცელი	ფურც.რაოდ.	მასშტაბი	თარიღი
			მ.პ.	ა-26	50		2013



ბლოკი 1 - XI სართულის გეგმა +33.60 ნიშნულზე
მასშტაბი 1:150

შ.პ. "GODO"		არქიტექტურა დიზაინი მშენებლობა	საცხოვრებელი კომპლექსი ქ.თბილისში ქ. ვაჟა-ფშაველის/გორგასლის ქ. №50/18 - ში (კორპუსი 1 კორექტირება)				შ.პ."GODO"
დირექტორი		გ.მანაბლოშვილი					
არ.მთ. არქიტ.			არქიტექტურა				დაკვეთა №
ავტორი		ზ.გოკუჩავა	ბლოკი 1 - XI სართულის გეგმა +33.60 ნიშნულზე				2013/1
კორექტირების ავტორი		გ.მანაბლოშვილი	სტადია	ფურცელი	ფურც.რაოდ.	მასშტაბი	თარიღი
			მ.პ.	ა-27	50		2013



XI სართულის ბინების ფართები

1. საერთო ფართი შიდა პერიმეტრზე - 105.9 მ² (ტიხრების გარეშე 102.5 მ²)
   აივნები - 9.6 მ²
   საერთო ფართი აივნების ჩათვლით - 115.5 მ² (ტიხრების გარეშე 112.1 მ²)
2. საერთო ფართი შიდა პერიმეტრზე - 102.0 მ² (ტიხრების გარეშე 99.6 მ²)
   აივნები - 4.0 მ²
   საერთო ფართი აივნების ჩათვლით - 106.1 მ² (ტიხრების გარეშე 103.7მ²
3. საერთო ფართი შიდა პერიმეტრზე - 77.7 მ² (ტიხრების გარეშე 75.2 მ²)
   აივნები - 5.5 მ²
   საერთო ფართი აივნების ჩათვლით - 83.2 მ² (ტიხრების გარეშე 80.7 მ²)
4. საერთო ფართი შიდა პერიმეტრზე - 88.7 მ² (ტიხრების გარეშე 85.0 მ²)
   აივნები - 10.9 მ²
   საერთო ფართი აივნების ჩათვლით - 99.6 მ² (ტიხრების გარეშე 95.9 მ²)
5. საერთო ფართი შიდა პერიმეტრზე - 131.0 მ² (ტიხრების გარეშე 125.8 მ²)
   აივნები - 17.8 მ²
   საერთო ფართი აივნების ჩათვლით - 148.8 მ² (ტიხრების გარეშე 143.6 მ²)
6. საერთო ფართი შიდა პერიმეტრზე - 184.0 მ² (ტიხრების გარეშე 175.2 მ²)
   აივნები - 30.2 მ²
   საერთო ფართი აივნების ჩათვლით - 214.2 მ² (ტიხრების გარეშე 205.4 მ²)
7. საერთო ფართი შიდა პერიმეტრზე - 123.9 მ² (ტიხრების გარეშე 117.6 მ²)
   აივნები - 16.3 მ²
   საერთო ფართი აივნების ჩათვლით - 140.2 მ² (ტიხრების გარეშე 133.9 მ²)
8. საერთო ფართი შიდა პერიმეტრზე - 151.4 მ² (ტიხრების გარეშე 145.0 მ²)
   აივნები - 12.2 მ2
   საერთო ფართი აივნების ჩათვლით - 163.6 მ² (ტიხრების გარეშე 157.2 მ²)
9. საერთო ფართი შიდა პერიმეტრზე - 74.4 მ² (ტიხრების გარეშე 71.6 მ²)
   აივნები - 6.9 მ2
   საერთო ფართი აივნების ჩათვლით - 81.3 მ² (ტიხრების გარეშე 78.5 მ²)
10. საერთო ფართი შიდა პერიმეტრზე - 60.2 მ² (ტიხრების გარეშე 58.1 მ²)
    აივნები - 5.0 მ2
    საერთო ფართი აივნების ჩათვლით - 65.2 მ² (ტიხრების გარეშე 63.1 მ²)
11. საერთო ფართი შიდა პერიმეტრზე - 128.3 მ² (ტიხრების გარეშე 123.0 მ²)
    აივნები - 18.7 მ²
    საერთო ფართი აივნების ჩათვლით - 147.0 მ² (ტიხრების გარეშე 141.7 მ²)
12. საერთო ფართი შიდა პერიმეტრზე - 98.8 მ² (ტიხრების გარეშე 95.6 მ²)
    აივნები - 8.9 მ2
    საერთო ფართი აივნების ჩათვლით - 107.7 მ² (ტიხრების გარეშე 104.5 მ²)

შენიშვნა: წითლად გამოყოფილია დამატებული სართულებზე გაანლაბებულიდა ასევე კორექტირებული ბინების პარამეტრები

ბლოკი 2 - XI სართულის გეგმა +33.60 ნიშნულზე
მასშტაბი 1:150

+33,60

შ.პ.ს. "GODO"		არქიტექტურა დიზაინი მშენებლობა	საცხოვრებელი კომპლექსი ქ.თბილისში ქ. ვაშენებულის/ბოჭორმის ქ. №50/18 - ში (კორექტირების კორექტორება)		შ.პ.ს."GODO"
დირექტორი		გ.მანაბლიშვილი			
არ.მთ. არქიტ. ავტორი		ზ.ბოკუჩავა	არქიტექტურა		დაკვეთა №
			ბლოკი 2 - XI სართულის გეგმა +33.60 ნიშნულზე		2013/1
კორექტირების ავტორი		გ.მანაბლიშვილი	სტადია	შკრცელი	შკრც.რაოდ. მასშტაბი	თარიღი
			მ.პ.	ა-28	50	2013

+36,80

ბლოკი 1 - XII სართულის ბეჭმა +36.80 ნიშნულზე
მასშტაბი 1:150

შ.პ. "GODO"		არქიტექტურა დიზაინი მშენებლობა	საცხოვრებელი კომპლექსი ქ.თბილისში ქ. ვაჟა-ფშაველის/გოჯორძის ქ. №50/18 - ში (კორექტორების კორექტირება)				შ.პ."GODO"
დირექტორი		გ.მანაბლოშვილი					
არ.მთ. არქიტ.			არქიტექტურა				დაკვეთა №
ავტორი		ზ.გოკუჩავა	ბლოკი 1 - XII სართულის ბეჭმა +36.80 ნიშნულზე				2013/1
კორექტორების ავტორი		გ.მანაბლოშვილი	სტადია	შურცელი	შურც.რაოდ.	მასშტაბი	თარიღი
			მ.პ.	ა-29	50		2013



XII სართულის ბინების ფართები

1. საერთო ფართი შიდა პერიმეტრზე - 105.9 მ² (ტიხრების გარეშე 102.5 მ²)
   ივნები - 9.6 მ²
   საერთო ფართი აივნების ჩათვლით - 115.5 მ² (ტიხრების გარეშე 112.1 მ²)
2. საერთო ფართი შიდა პერიმეტრზე - 102.0 მ² (ტიხრების გარეშე 99.6 მ²)
   აივნები - 4.0 მ²
   საერთო ფართი აივნების ჩათვლით - 106.1 მ² (ტიხრების გარეშე 103.7 მ²)
3. საერთო ფართი შიდა პერიმეტრზე - 77.7 მ² (ტიხრების გარეშე 75.2 მ²)
   აივნები - 5.5 მ²
   საერთო ფართი აივნების ჩათვლით - 83.2 მ² (ტიხრების გარეშე 80.7 მ²)
4. საერთო ფართი შიდა პერიმეტრზე - 88.7 მ² (ტიხრების გარეშე 85.0 მ²)
   აივნები - 10.9 მ²
   საერთო ფართი აივნების ჩათვლით - 99.6 მ² (ტიხრების გარეშე 95.9 მ²)
5. საერთო ფართი შიდა პერიმეტრზე - 131.0 მ² (ტიხრების გარეშე 125.8 მ²)
   აივნები - 17.8 მ²
   საერთო ფართი აივნების ჩათვლით - 148.8 მ² (ტიხრების გარეშე 143.6 მ²)
6. საერთო ფართი შიდა პერიმეტრზე - 168.2 მ² (ტიხრების გარეშე 160.1 მ²)
   აივნები - 38.6 მ²
   საერთო ფართი აივნების ჩათვლით - 206.8 მ² (ტიხრების გარეშე 198.7 მ²)
7. საერთო ფართი შიდა პერიმეტრზე - 123.9 მ² (ტიხრების გარეშე 117.6 მ²)
   აივნები - 16.3 მ²
   საერთო ფართი აივნების ჩათვლით - 140.2 მ² (ტიხრების გარეშე 133.9 მ²)
8. საერთო ფართი შიდა პერიმეტრზე - 151.4 მ² (ტიხრების გარეშე 145.0 მ²)
   აივნები - 12.2 მ2
   საერთო ფართი აივნების ჩათვლით - 163.6 მ² (ტიხრების გარეშე 157.2 მ²)
9. საერთო ფართი შიდა პერიმეტრზე - 74.4 მ² (ტიხრების გარეშე 71.6 მ²)
   აივნები - 6.9 მ2
   საერთო ფართი აივნების ჩათვლით - 81.3 მ² (ტიხრების გარეშე 78.5 მ²)
10. საერთო ფართი შიდა პერიმეტრზე - 60.2 მ² (ტიხრების გარეშე 58.1 მ²)
    აივნები - 5.0 მ2
    საერთო ფართი აივნების ჩათვლით - 65.2 მ² (ტიხრების გარეშე 63.1 მ²)
11. საერთო ფართი შიდა პერიმეტრზე - 128.3 მ² (ტიხრების გარეშე 123.0 მ²)
    აივნები - 18.7 მ²
    საერთო ფართი აივნების ჩათვლით - 147.0 მ² (ტიხრების გარეშე 141.7 მ²)
12. საერთო ფართი შიდა პერიმეტრზე - 98.8 მ² (ტიხრების გარეშე 95.6 მ²)
    აივნები - 8.9 მ2
    საერთო ფართი აივნების ჩათვლით - 107.7 მ² (ტიხრების გარეშე 104.5 მ²)

შენიშვნა: წითლად გამოყოფილია დამატებული სართულებზე განლაგებულიდა ასევე კორექტირებული ბინების პარამეტრები

შენიშვნა: წითლად გამოყოფილია დამატებული სართულებზ განლაგებულიდა ასევე კორექტირებული ბინების პარამეტრე

ბლოკი 2 - XII სართულის გეგმა +36.80 ნიშნულზე
მასშტაბი 1:150

შ.პ.ს. "GODO"		• არქიტექტურა • დიზაინი • მშენებლობა	საცხოვრებელი კომპლექსი ქ.თბილისში ქ. წამებულის/ბოჭორმის ქ. №50/18 - ში (კორექტირების კორექტირება)		შ.პ.ს."GODO"
დირექტორი		გ.მაჩაბლიშვილი			
პრ.მთ. არქიტ. ავტორი		ზ.ბოკუჩავა	არქიტექტურა		დაკვეთა №
			ბლოკი 2 - XII სართულის გეგმა +36.80 ნიშნულზე		2013/1
კორექტირების ავტორი		გ.მაჩაბლიშვილი	სტადია: მ.პ.	ფურცელი: ა-30; ფურც.რაოდ.: 50; მასშტაბი:	თარიღი: 2013



ბლოკი 1 - XIII სართულის გეგმა +40.00 ნიშნულზე
მასშტაბი 1:150

შ.პ.ს. "GODO"		არქიტექტურა დიზაინი მშენებლობა	საცხოვრებელი კომპლექსი ქ.თბილისში ქ. ვაჟა-ფშაველის/გოჯორძის ქ. №50/18 - ში (კორექტორების კორექტორება)			შ.პ.ს."GODO"
დირექტორი		გ.მანაბლოშვილი				
არ.მთ. არქიტ.			არქიტექტურა			დაკვეთა №
ავტორი		ზ.გოკუჩავა	ბლოკი 1 - XIII სართულის გეგმა +40.00 ნიშნულზე			2013/1
კორექტორების ავტორი		გ.მანაბლოშვილი	სტადია	ფურცელი	ფურც.რაოდ. მასშტაბი	თარიღი
			მ.პ.	ა-31	50	2013

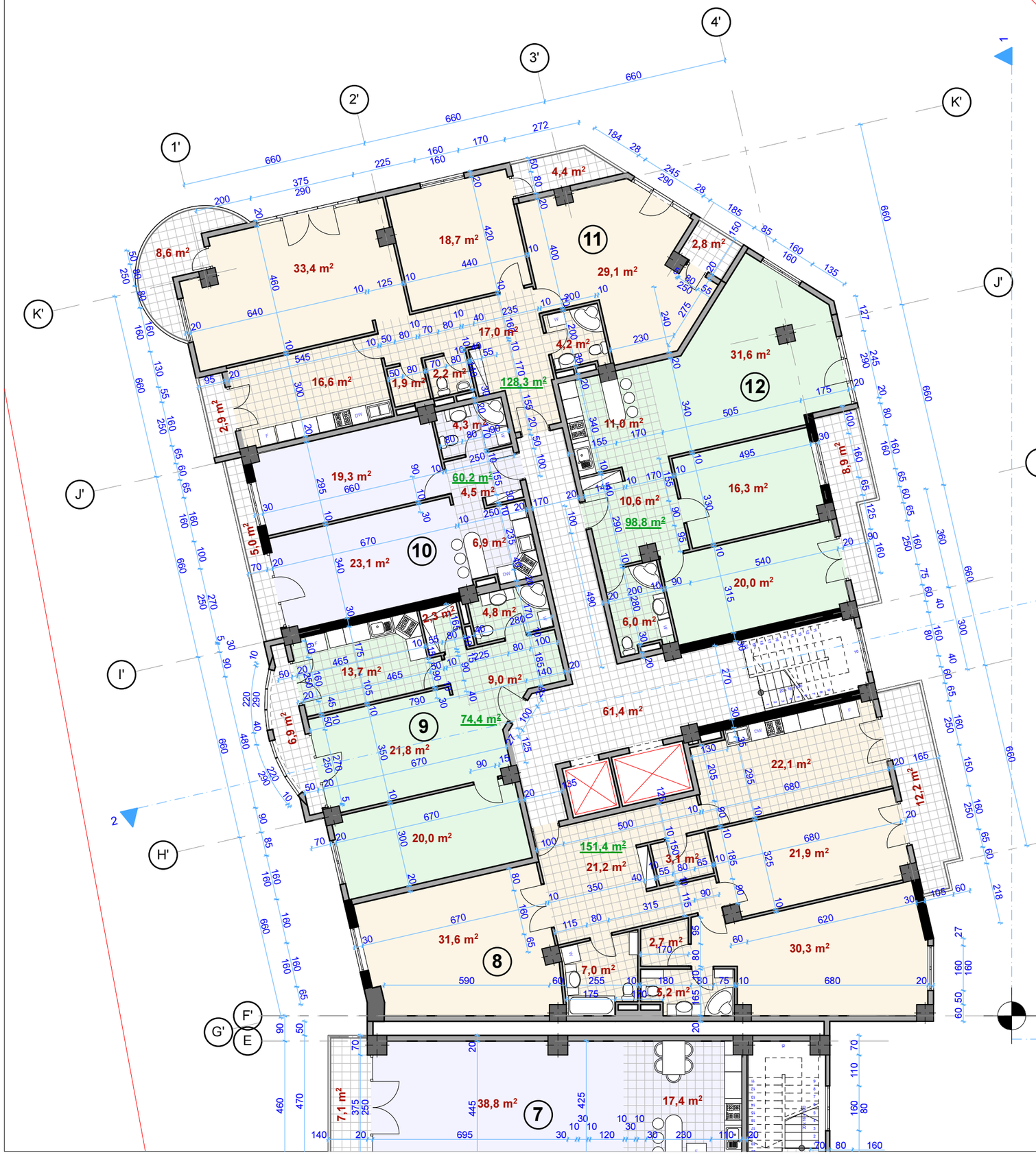

XIII სართულის ბინების ფართები

1. საერთო ფართი შიდა პერიმეტრზე - 105.9 მ² (ტიხრების გარეშე 102.5 მ²)
   აივნები - 9.6 მ²
   საერთო ფართი აივნების ჩათვლით - 115.5 მ² (ტიხრების გარეშე 112.1 მ²)
2. საერთო ფართი შიდა პერიმეტრზე - 102.0 მ² (ტიხრების გარეშე 99.6 მ²)
   აივნები - 4.0 მ²
   საერთო ფართი აივნების ჩათვლით - 106.1 მ² (ტიხრების გარეშე 103.7 მ²)
3. საერთო ფართი შიდა პერიმეტრზე - 77.7 მ² (ტიხრების გარეშე 75.2 მ²)
   აივნები - 5.5 მ²
   საერთო ფართი აივნების ჩათვლით - 83.2 მ² (ტიხრების გარეშე 80.7 მ²)
4. საერთო ფართი შიდა პერიმეტრზე - 88.7 მ² (ტიხრების გარეშე 85.0 მ²)
   აივნები - 10.9 მ²
   საერთო ფართი აივნების ჩათვლით - 99.6 მ² (ტიხრების გარეშე 95.9 მ²)
5. საერთო ფართი შიდა პერიმეტრზე - 131.0 მ² (ტიხრების გარეშე 125.8 მ²)
   აივნები - 17.8 მ²
   საერთო ფართი აივნების ჩათვლით - 148.8 მ² (ტიხრების გარეშე 143.6 მ²)
6. საერთო ფართი შიდა პერიმეტრზე - 168.2 მ² (ტიხრების გარეშე 160.1 მ²)
   აივნები - 37.2 მ²
   საერთო ფართი აივნების ჩათვლით - 205.4 მ² (ტიხრების გარეშე 197.3 მ²)
7. საერთო ფართი შიდა პერიმეტრზე - 123.9 მ² (ტიხრების გარეშე 117.6 მ²)
   აივნები - 16.3 მ²
   საერთო ფართი აივნების ჩათვლით - 140.2 მ² (ტიხრების გარეშე 133.9 მ²)
8. საერთო ფართი შიდა პერიმეტრზე - 151.4 მ² (ტიხრების გარეშე 145.0 მ²)
   აივნები - 12.2 მ2
   საერთო ფართი აივნების ჩათვლით - 163.6 მ² (ტიხრების გარეშე 157.2 მ²)
9. საერთო ფართი შიდა პერიმეტრზე - 74.4 მ² (ტიხრების გარეშე 71.6 მ²)
   აივნები - 6.9 მ2
   საერთო ფართი აივნების ჩათვლით - 81.3 მ² (ტიხრების გარეშე 78.5 მ²)
10. საერთო ფართი შიდა პერიმეტრზე - 60.2 მ² (ტიხრების გარეშე 58.1 მ²)
    აივნები - 5.0 მ2
    საერთო ფართი აივნების ჩათვლით - 65.2 მ² (ტიხრების გარეშე 63.1 მ²)
11. საერთო ფართი შიდა პერიმეტრზე - 128.3 მ² (ტიხრების გარეშე 123.0 მ²)
    აივნები - 18.7 მ²
    საერთო ფართი აივნების ჩათვლით - 147.0 მ² (ტიხრების გარეშე 141.7 მ²)
12. საერთო ფართი შიდა პერიმეტრზე - 98.8 მ² (ტიხრების გარეშე 95.6 მ²)
    აივნები - 8.9 მ2
    საერთო ფართი აივნების ჩათვლით - 107.7 მ² (ტიხრების გარეშე 104.5 მ²)

შენიშვნა: ყითლად გამოყოფილია დამატებული სართულებზე განლაგებულიდა ასევე კორექტირებული ბინების პარამეტრები

ბლოკი 2 - XIII სართულის გეგმა +40.00 ნიშნულზე
მასშტაბი 1:150

+40,00

შ.პ.ს. "GODO"		არქიტექტურა დიზაინი მშენებლობა	საცხოვრებელი კომპლექსი ქ.თბილისში ქ. ზამებულის/გოჯორმის ქ. №50/18 - ში (კორექტირების კორექტირება)		შ.პ.ს."GODO"
დირექტორი		გ.მარაბლოშვილი	არქიტექტურა		დაკვეთა №
არქიტ. ავტორი		ზ.ბოკუჩავა	ბლოკი 2 - XIII სართულის გეგმა +40.00 ნიშნულზე		2013/1
კორექტირების ავტორი		გ.მარაბლოშვილი	სტადია	ფურცელი	ფურც.რაოდ. მასშტაბი	თარიღი
			მ.პ.	ა-32	50	2013



bloki 1 - XIV sarTulis gegma +43.20 niSnulze

masStabi 1:150

შ.პ.ს. "GODO"		არქიტექტურა დიზაინი მშენებლობა	საცხოვრებელი კომპლექსი ქ.თბილისში ქ. ვაჟა-ფშაველის/გოჯორძის ქ. №50/18 - ში (კორექტორების კორექტირება)			შ.პ.ს."GODO"
დირექტორი		გამარტივებული				
არქიტ. არქიტ.			არქიტექტურა			დაკვეთა №
ავტორი		ზ.გოკუჩავა	ბლოკი 1 - XIV სართულის გეგმა +43.20 ნიშნულზე			2013/1
კორექტორების ავტორი		გამარტივებული	სტადია	ფურცელი	ფურც.რაოდ.	თარიღი
			მპ.	ა-33	50	2013

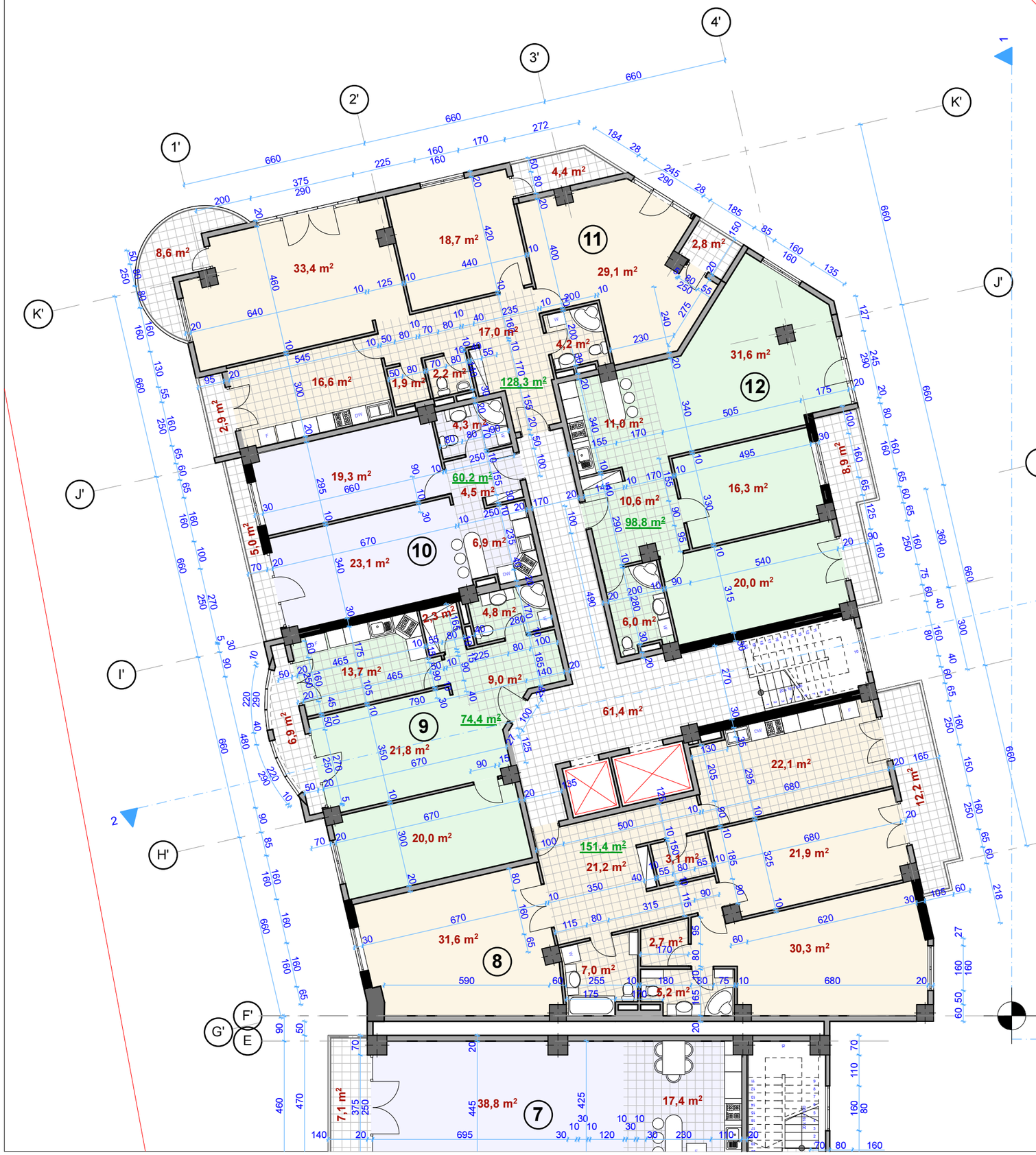

XIV სართულის ბინების ფართები

1. საერთო ფართი შიდა პერიმეტრზე - 105.9 მ² (ტიხრების გარეშე 102.5 მ²)
   აივნები - 9.6 მ²
   საერთო ფართი აივნების ჩათვლით - 115.5 მ² (ტიხრების გარეშე 112.1 მ²)
2. საერთო ფართი შიდა პერიმეტრზე - 102.0 მ² (ტიხრების გარეშე 99.6 მ²)
   აივნები - 4.0 მ²
   საერთო ფართი აივნების ჩათვლით - 106.1 მ² (ტიხრების გარეშე 103.7 მ²)
3. საერთო ფართი შიდა პერიმეტრზე - 77.7 მ² (ტიხრების გარეშე 75.2 მ²)
   აივნები - 5.5 მ²
   საერთო ფართი აივნების ჩათვლით - 83.2 მ² (ტიხრების გარეშე 80.7 მ²)
4. საერთო ფართი შიდა პერიმეტრზე - 88.7 მ² (ტიხრების გარეშე 85.0 მ²)
   აივნები - 10.9 მ²
   საერთო ფართი აივნების ჩათვლით - 99.6 მ² (ტიხრების გარეშე 95.9 მ²)
5. საერთო ფართი შიდა პერიმეტრზე - 131.0 მ² (ტიხრების გარეშე 125.8 მ²)
   აივნები - 17.8 მ²
   საერთო ფართი აივნების ჩათვლით - 148.8 მ² (ტიხრების გარეშე 143.6 მ²)
6. საერთო ფართი შიდა პერიმეტრზე - 168.2 მ² (ტიხრების გარეშე 160.1 მ²)
   აივნები - 37.2 მ²
   საერთო ფართი აივნების ჩათვლით - 205.4 მ² (ტიხრების გარეშე 197.3 მ²)
7. საერთო ფართი შიდა პერიმეტრზე - 123.9 მ² (ტიხრების გარეშე 117.6 მ²)
   აივნები - 16.3 მ²
   საერთო ფართი აივნების ჩათვლით - 140.2 მ² (ტიხრების გარეშე 133.9 მ²)
8. საერთო ფართი შიდა პერიმეტრზე - 151.4 მ² (ტიხრების გარეშე 145.0 მ²)
   აივნები - 12.2 მ2
   საერთო ფართი აივნების ჩათვლით - 163.6 მ² (ტიხრების გარეშე 157.2 მ²)
9. საერთო ფართი შიდა პერიმეტრზე - 74.4 მ² (ტიხრების გარეშე 71.6 მ²)
   აივნები - 6.9 მ2
   საერთო ფართი აივნების ჩათვლით - 81.3 მ² (ტიხრების გარეშე 78.5 მ²)
10. საერთო ფართი შიდა პერიმეტრზე - 60.2 მ² (ტიხრების გარეშე 58.1 მ²)
    აივნები - 5.0 მ2
    საერთო ფართი აივნების ჩათვლით - 65.2 მ² (ტიხრების გარეშე 63.1 მ²)
11. საერთო ფართი შიდა პერიმეტრზე - 128.3 მ² (ტიხრების გარეშე 123.0 მ²)
    აივნები - 18.7 მ²
    საერთო ფართი აივნების ჩათვლით - 147.0 მ² (ტიხრების გარეშე 141.7 მ²)
12. საერთო ფართი შიდა პერიმეტრზე - 98.8 მ² (ტიხრების გარეშე 95.6 მ²)
    აივნები - 8.9 მ2
    საერთო ფართი აივნების ჩათვლით - 107.7 მ² (ტიხრების გარეშე 104.5 მ²)

შენიშვნა: წითლად გამოყოფილია დამატებული სართულებზე განლაგებულიდა ასევე კორექტირებული ბინების პარამეტრები

ბლოკი 2 - XIV სართულის გეგმა +43.20 ნიშნულზე
მასშტაბი 1:150

+43,20

შ.პ.ს. "GODO"		არქიტექტურა დიზაინი მშენებლობა	საცხოვრებელი კომპლექსი ქ.თბილისში ქ. ზამეზულის/გოჯორმის ქ. №50/18 - ში (კორექტირების კორექტირება)			შ.პ.ს."GODO"
დირექტორი		გ.მარაბლოშვილი	არქიტექტურა			დაკვეთა №
არქიტ. ავტორი		ზ.ბოკუჩავა	ბლოკი 2 - XIV სართულის გეგმა +43.20 ნიშნულზე			2013/1
კორექტირების ავტორი		გ.მარაბლოშვილი	სტადია	ფურცელი	ფურც.რაოდ. მასშტაბი	თარიღი
			მ.პ.	ა-34	50	2013

+46,40

ბლოკი 1 - XV სართულის ბეჭმა +46.40 ნიშნულზე
მასშტაბი 1:150

შ.პ.ს. "GODO"		არქიტექტურა დიზაინი მშენებლობა	საცხოვრებელი კომპლექსი ქ.თბილისში ქ. ვაჟა-ფშაველის/გოჯორმის ქ. №50/18 - ში (კორექტორების კორექტირება)			შ.პ.ს."GODO"
დირექტორი		გ.მანაბლოშვილი				
არ.მთ. არქიტ.			არქიტექტურა			დაკვეთა №
ავტორი		ზ.გოკუჩავა	ბლოკი 1 - XV სართულის ბეჭმა +46.40 ნიშნულზე			2013/1
კორექტორების ავტორი		გ.მანაბლოშვილი	სტადია	ფურცელი	ფურც.რაოდ. მასშტაბი	თარიღი
			მ.პ.	ა-35	50	2013



XV სართულის ბინების ფართები

1. საერთო ფართი შიდა პერიმეტრზე - 105.5 მ² (ტიხრების გარეშე 101.7 მ²)
   აივნები - 12.3 მ²
   საერთო ფართი აივნების ჩათვლით - 117.8 მ² (ტიხრების გარეშე 114.0 მ²)
2. საერთო ფართი შიდა პერიმეტრზე - 101.4 მ² (ტიხრების გარეშე 98.3 მ²)
   აივნები - 4.1 მ²
   საერთო ფართი აივნების ჩათვლით - 105.5 მ² (ტიხრების გარეშე 102.4 მ²)
3. საერთო ფართი შიდა პერიმეტრზე - 73.5 მ² (ტიხრების გარეშე 71.3 მ²)
   აივნები - 9.8 მ²
   საერთო ფართი აივნების ჩათვლით - 83.3 მ² (ტიხრების გარეშე 81.1 მ²)
4. საერთო ფართი შიდა პერიმეტრზე - 88.7 მ² (ტიხრების გარეშე 85.4 მ²)
   აივნები - 10.9 მ²
   საერთო ფართი აივნების ჩათვლით - 99.6 მ² (ტიხრების გარეშე 96.3 მ²)
5. საერთო ფართი შიდა პერიმეტრზე - 131.1 მ² (ტიხრების გარეშე 126.1 მ²)
   აივნები - 18.2 მ²
   საერთო ფართი აივნების ჩათვლით - 149.3 მ² (ტიხრების გარეშე 144.3 მ²)
6. საერთო ფართი შიდა პერიმეტრზე - 168.3 მ² (ტიხრების გარეშე 160.6 მ²)
   აივნები - 37.0 მ²
   საერთო ფართი აივნების ჩათვლით - 205.3 მ² (ტიხრების გარეშე 197.6 მ²)
7. საერთო ფართი შიდა პერიმეტრზე - 123.9 მ² (ტიხრების გარეშე 118.1 მ²)
   აივნები - 16.4 მ²
   საერთო ფართი აივნების ჩათვლით - 140.3 მ² (ტიხრების გარეშე 134.5 მ²)
8. საერთო ფართი შიდა პერიმეტრზე - 151.4 მ² (ტიხრების გარეშე 145.0 მ²)
   აივნები - 12.2 მ2
   საერთო ფართი აივნების ჩათვლით - 163.6 მ² (ტიხრების გარეშე 157.2 მ²)
9. საერთო ფართი შიდა პერიმეტრზე - 74.4 მ² (ტიხრების გარეშე 71.6 მ²)
   აივნები - 6.9 მ2
   საერთო ფართი აივნების ჩათვლით - 81.3 მ² (ტიხრების გარეშე 78.5 მ²)
10. საერთო ფართი შიდა პერიმეტრზე - 60.2 მ² (ტიხრების გარეშე 58.1 მ²)
    აივნები - 5.0 მ2
    საერთო ფართი აივნების ჩათვლით - 65.2 მ² (ტიხრების გარეშე 63.1 მ²)
11. საერთო ფართი შიდა პერიმეტრზე - 128.3 მ² (ტიხრების გარეშე 123.0 მ²)
    აივნები - 18.7 მ²
    საერთო ფართი აივნების ჩათვლით - 147.0 მ² (ტიხრების გარეშე 141.7 მ²)
12. საერთო ფართი შიდა პერიმეტრზე - 98.8 მ² (ტიხრების გარეშე 95.6 მ²)
    აივნები - 8.9 მ2
    საერთო ფართი აივნების ჩათვლით - 107.7 მ² (ტიხრების გარეშე 104.5 მ²)

შენიშვნა: ზითლად გამოყოფილია დამატებული სართულებზე განლაბებულიდა ასევე კორექტირებული ბინების პარამეტრები

ბლოკი 2 - XV სართულის გეგმა +46.40 ნიშნულზე
მასშტაბი 1:150

+46,40

შ.პ.ს. "GODO"		◦ არქიტექტურა ◦ დიზაინი ◦ მშენებლობა	საცხოვრებელი კომპლექსი ქ.თბილისში ქ. ზამებულის/ბოჯორმის ქ. №50/18 - ში (კორექტირების კორექტირება)			შ.პ.ს."GODO"
დირექტორი		გ.მარაბლოშვილი	არქიტექტურა			დაკვეთა №
არქიტ. ავტორი		ზ.ბოკუჩავა	ბლოკი 2 - XV სართულის გეგმა +46.40 ნიშნულზე			2013/1
კორექტირების ავტორი		გ.მარაბლოშვილი	სტადია	ფურცელი	ფურც.რაოდ. მასშტაბი	თარიღი
			მ.პ.	ა-36	50	2013



ბლოკი 1 - XVI სართულის გეგმა +49.60 ნიშნულზე
მასშტაბი 1:150

შ.პ.ს. "GODO"		• არქიტექტურა • დიზაინი • მშენებლობა	საცხოვრებელი კომპლექსი ქ.თბილისში ქ. წამებულის/ბოჭორმის ქ. №50/18 - ში (კორექტირების კორექტირება)	შ.პ.ს."GODO"
დირექტორი		გ.მაჩაბლიშვილი		
პრ.მთ. არქიტ. ავტორი		ზ.ბოკუჩავა	არქიტექტურა	დაკვეთა №
			ბლოკი 1 - XVI სართულის გეგმაგმა +49.60 ნიშნულზე	2013/1
კორექტირების ავტორი		გ.მაჩაბლიშვილი	სტადია / ფურცელი / ფურც.რაოდ. / მასშტაბი	თარიღი
			მ.პ. / ა-37 / 50 /	2013



XVI სართულის ბინების ფართები

1. საერთო ფართი შიდა პერიმეტრზე - 105.5 მ² (ტიხრების გარეშე 101.7 მ²)
   აივნები - 12.3 მ²
   საერთო ფართი აივნების ჩათვლით - 117.8 მ² (ტიხრების გარეშე 114.0 მ²)
2. საერთო ფართი შიდა პერიმეტრზე - 73.5 მ² (ტიხრების გარეშე 71.3 მ²)
   აივნები - 9.8 მ²
   საერთო ფართი აივნების ჩათვლით - 83.3 მ² (ტიხრების გარეშე 81.1 მ²)
3. საერთო ფართი შიდა პერიმეტრზე - 88.7 მ² (ტიხრების გარეშე 85.4 მ²
   აივნები - 10.9 მ²
   საერთო ფართი აივნების ჩათვლით - 99.6 მ² (ტიხრების გარეშე 96.3 მ²)
4. საერთო ფართი შიდა პერიმეტრზე - 131.1 მ² (ტიხრების გარეშე 126.1 მ²)
   აივნები - 18.2 მ²
   საერთო ფართი აივნების ჩათვლით - 149.3 მ² (ტიხრების გარეშე 144.3 მ²)
5. საერთო ფართი შიდა პერიმეტრზე - 168.3 მ² (ტიხრების გარეშე 160.6 მ²)
   აივნები - 37.0 მ²
   საერთო ფართი აივნების ჩათვლით - 205.3 მ² (ტიხრების გარეშე 197.6 მ²)
6. საერთო ფართი შიდა პერიმეტრზე - 123.9 მ² (ტიხრების გარეშე 118.1 მ²)
   აივნები - 16.4 მ²
   საერთო ფართი აივნების ჩათვლით - 140.3 მ² (ტიხრების გარეშე 134.5 მ²)
7. საერთო ფართი შიდა პერიმეტრზე - 151.4 მ² (ტიხრების გარეშე 145.0 მ²)
   აივნები - 12.2 მ2
   საერთო ფართი აივნების ჩათვლით - 163.6 მ² (ტიხრების გარეშე 157.2 მ²)
8. საერთო ფართი შიდა პერიმეტრზე - 74.4 მ² (ტიხრების გარეშე 71.6 მ²)
   აივნები - 6.9 მ2
   საერთო ფართი აივნების ჩათვლით - 81.3 მ² (ტიხრების გარეშე 78.5 მ²)
9. საერთო ფართი შიდა პერიმეტრზე - 60.2 მ² (ტიხრების გარეშე 58.1 მ²)
   აივნები - 5.0 მ2
   საერთო ფართი აივნების ჩათვლით - 65.2 მ² (ტიხრების გარეშე 63.1 მ²)
10. საერთო ფართი შიდა პერიმეტრზე - 122.6 მ² (ტიხრების გარეშე 117.7 მ²)
    აივნები - 24.6 მ²
    საერთო ფართი აივნების ჩათვლით - 147.2 მ² (ტიხრების გარეშე 142.3 მ²)
11. საერთო ფართი შიდა პერიმეტრზე - 88.2 მ² (ტიხრების გარეშე 84.8 მ²)
    აივნები - 19.7 მ2
    საერთო ფართი აივნების ჩათვლით - 107.9 მ² (ტიხრების გარეშე 104.5 მ²)
12. საერთო ფართი შიდა პერიმეტრზე - 101.4 მ² (ტიხრების გარეშე 99,3 მ²)
    აივნები - 4.1 მ2
    საერთო ფართი აივნების ჩათვლით - 105.5 მ² (ტიხრების გარეშე 103.4 მ²)

შენიშვნა: ▼ითლად გამოყოფილია დამატებული სართულებზე განლაგებულიდა ასევე კორექტირებული ბინების პარამეტრები

ბლოკი 2 - XVI სართულის გეგმა +49.60 ნიშნულზე
მასშტაბი 1:150

შ.პ.ს. "GODO"		არქიტექტურა დიზაინი მშენებლობა	საცხოვრებელი კომპლექსი ქ.თბილისში ქ. ▼ამებულის/ბოჭორმის ქ. №50/18 - ში (კორექტირების კორექტირება)			შ.პ.ს."GODO"
დირექტორი		გმანაბლიშვილი	არქიტექტურა			დაკვეთა №
არქიტ. ავტორი		ზ.ბოკუჩავა	ბლოკი 2 - XVI სართულის გეგმა +49.60 ნიშნულზე			2013/1
კორექტირების ავტორი		გმანაბლიშვილი	სტადია	ფურცელი	ფურც.რაოდ.	თარიღი
			მპ.	ა-38	50	2013



ბლოკი 1 - XVII სართულის გეგმა +52.80 ნიშნულზე
მასშტაბი 1:150

შ.პ.ს. "GODO"		არქიტექტურა დიზაინი მშენებლობა	საცხოვრებელი კომპლექსი ქ.თბილისში ქ. წამებულის/გოჭორმის ქ. №50/18 - ში (კორექტირების კორექტირება)			შ.პ.ს."GODO"
დირექტორი		გამარტივებული	არქიტექტურა			დაკვეთა №
არქიტ. არქიტ. ავტორი		ზ.გოკუჩავა	ბლოკი 1 - XVII სართულის გეგმა +52.80 ნიშნულზე			2013/1
კორექტირების ავტორი		გამარტივებული	სტადია	ფურცელი	ფურც.რაოდ.	მასშტაბი	თარიღი
			მ.პ.	ა-39	50		2013



XVII სართულის ბინების ფართები

1. საერთო ფართი შიდა პერიმეტრზე - 105.5 მ² (ტიხრების გარეშე 101.7 მ²)
   აივნები - 12.3 მ²
   საერთო ფართი აივნების ჩათვლით - 117.8 მ² (ტიხრების გარეშე 114.0 მ²)
2. საერთო ფართი შიდა პერიმეტრზე - 73.5 მ² (ტიხრების გარეშე 71.3 მ²)
   აივნები - 9.6 მ²
   საერთო ფართი აივნების ჩათვლით - 83.3 მ² (ტიხრების გარეშე 81.1 მ²)
3. საერთო ფართი შიდა პერიმეტრზე - 88.7 მ² (ტიხრების გარეშე 85.4 მ²)
   აივნები - 10.9 მ²
   საერთო ფართი აივნების ჩათვლით - 99.6 მ² (ტიხრების გარეშე 96.3 მ²)
4. საერთო ფართი შიდა პერიმეტრზე - 131.1 მ² (ტიხრების გარეშე 126.1 მ²)
   აივნები - 18.2 მ²
   საერთო ფართი აივნების ჩათვლით - 149.3 მ² (ტიხრების გარეშე 144.3 მ²)
5. საერთო ფართი შიდა პერიმეტრზე - 150.6 მ² (ტიხრების გარეშე 144.1 მ²)
   აივნები - 36.6 მ²
   საერთო ფართი აივნების ჩათვლით - 182.2 მ² (ტიხრების გარეშე 180.7 მ²)
6. საერთო ფართი შიდა პერიმეტრზე - 123.9 მ² (ტიხრების გარეშე 118.1 მ²)
   აივნები - 16.4 მ²
   საერთო ფართი აივნების ჩათვლით - 140.3 მ² (ტიხრების გარეშე 134.5 მ²)
7. საერთო ფართი შიდა პერიმეტრზე - 151.4 მ² (ტიხრების გარეშე 145.0 მ²)
   აივნები - 12.2 მ2
   საერთო ფართი აივნების ჩათვლით - 163.6 მ² (ტიხრების გარეშე 157.2 მ²)
8. საერთო ფართი შიდა პერიმეტრზე - 74.4 მ² (ტიხრების გარეშე 71.6 მ²)
   აივნები - 6.9 მ2
   საერთო ფართი აივნების ჩათვლით - 81.3 მ² (ტიხრების გარეშე 78.5 მ²)
9. საერთო ფართი შიდა პერიმეტრზე - 63.8 მ² (ტიხრების გარეშე 62.0 მ²)
   აივნები - 6.8 მ²
   ანტრესოლი - 26.4 მ²
   საერთო ფართი აივნების ჩათვლით - 97.0 მ² (ტიხრების გარეშე 95.2 მ²)
10. საერთო ფართი შიდა პერიმეტრზე - 143.1 მ² (ტიხრების გარეშე 138.0 მ²)
    აივნები - 38.5 მ²
    საერთო ფართი აივნების ჩათვლით - 181.6 მ² (ტიხრების გარეშე 176.5 მ²)
11. საერთო ფართი შიდა პერიმეტრზე - 58.8 მ² (ტიხრების გარეშე 56.8 მ²)
    აივნები - 7.1 მ2
    საერთო ფართი აივნების ჩათვლით - 65.9 მ² (ტიხრების გარეშე 63.9 მ²)
12. საერთო ფართი შიდა პერიმეტრზე - 101.4 მ² (ტიხრების გარეშე 98.3 მ²)
    აივნები - 4.1 მ²
    საერთო ფართი აივნების ჩათვლით - 105.5 მ² (ტიხრების გარეშე 102.4 მ²)

შენიშვნა: წითლად გამოყოფილია დამატებული სართულებზე განლაგებული ასევე კორექტირებული ბინების პარამეტრები

ბლოკი 2 - XVII სართულის გეგმა +52.80 ნიშნულზე
მასშტაბი 1:150

შ.პ.ს. "GODO"		• არქიტექტურა • დიზაინი • მშენებლობა	საცხოვრებელი კომპლექსი ქ.თბილისში ქ. წამებულის/ბოჭორმის ქ. №50/18 - ში (ბლოკი 2 - XVII სართულის გეგმა +52.80 ნიშნულზე	შ.პ.ს."GODO"
დირექტორი		გ.მაჩაბლიშვილი	არქიტექტურა	დაკვეთა №
არ.მთ. არქიტ. ავტორი		ზ.ბოკუჩავა	ა-40	2013/1
კორექტირების ავტორი		გ.მაჩაბლიშვილი	სტადია: მ.პ. / ფურცელი: / ფურც.რაოდ.: 50 / მასშტაბი:	თარიღი: 2013



ბლოკი 1 - XVIII სართულის გეგმა +56.00 ნიშნულზე
მასშტაბი 1:150

შ.პ.ს. "GODO"		არქიტექტურა დიზაინი მშენებლობა	საცხოვრებელი კომპლექსი ქ.თბილისში ქ. ვაჟა-ფშაველის/გორგასლის ქ. №50/18 - ში (კორექტორების კორექტირება)				შ.პ.ს."GODO"
დირექტორი		გ.მანაბალოშვილი					
არ.მთ. არქიტ.			არქიტექტურა				დაკვეთა №
ავტორი		ზ.გოკუჩავა	ბლოკი 1 - XVIII სართულის გეგმა +56.00 ნიშნულზე				2013/1
კორექტორების ავტორი		გ.მანაბალოშვილი	სტადია	ფურცელი	ფურც.რაოდ.	მასშტაბი	თარიღი
			მ.პ.	ა-41	50		2013

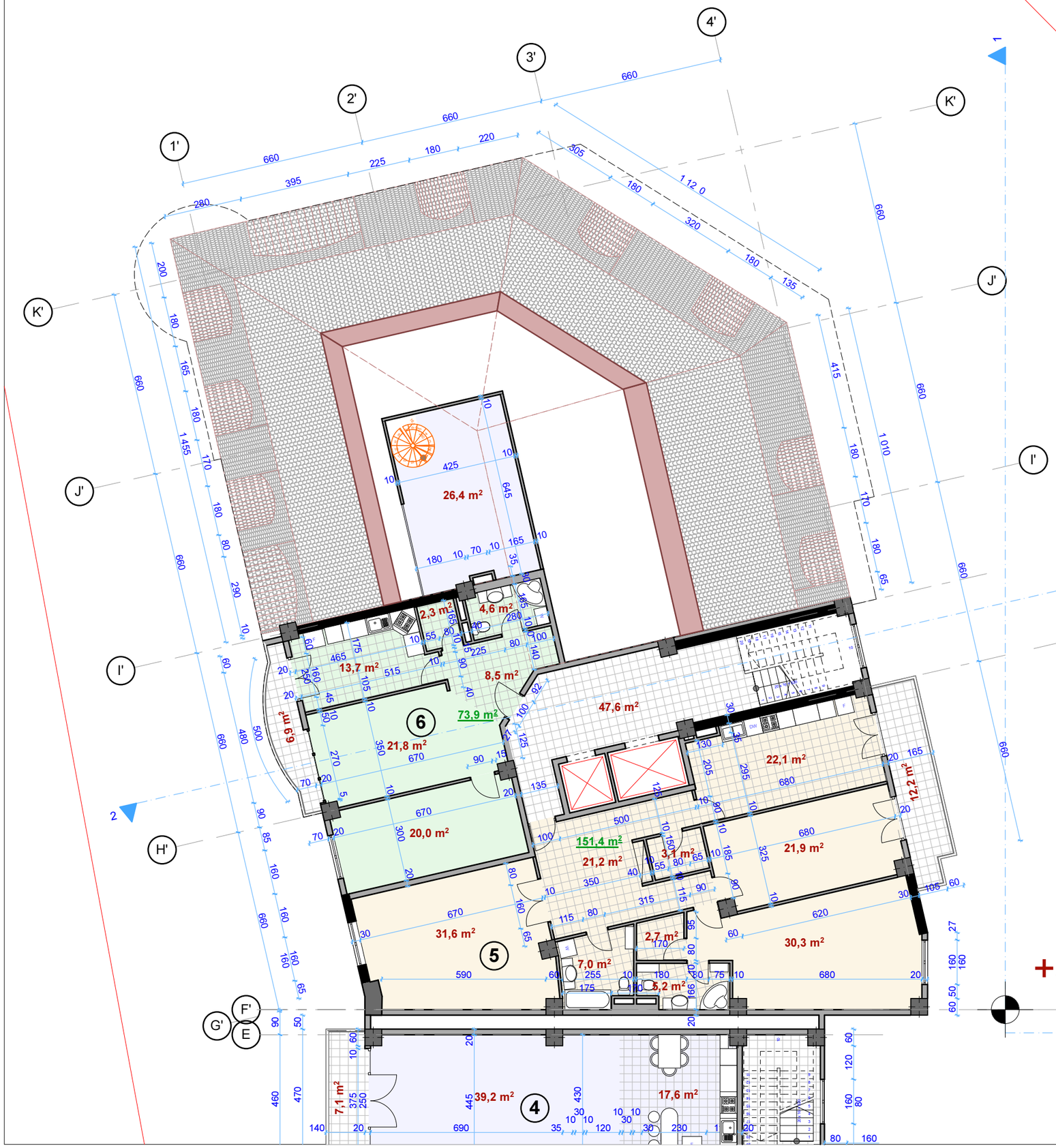

XVIII სართულის ბინების ფართები

1. საერთო ფართი შიდა პერიმეტრზე - 88.7 მ² (ტიხრების გარეშე 85.4 მ²)
   აივნები - 10.9 მ²
   საერთო ფართი აივნების ჩათვლით - 99.6 მ² (ტიხრების გარეშე 96.3 მ²)
2. საერთო ფართი შიდა პერიმეტრზე - 131.1 მ² (ტიხრების გარეშე 126.1 მ²)
   აივნები - 18.4 მ²
   საერთო ფართი აივნების ჩათვლით - 149.5 მ² (ტიხრების გარეშე 144.5 მ²)
3. საერთო ფართი შიდა პერიმეტრზე - 150.6 მ² (ტიხრების გარეშე 144.1 მ²)
   აივნები - 36.6 მ²
   საერთო ფართი აივნების ჩათვლით - 182.2 მ² (ტიხრების გარეშე 180.7 მ²)
4. საერთო ფართი შიდა პერიმეტრზე - 123.9 მ² (ტიხრების გარეშე 118.1 მ²)
   აივნები - 16.4 მ²
   საერთო ფართი აივნების ჩათვლით - 140.3 მ² (ტიხრების გარეშე 134.5 მ²)
5. საერთო ფართი შიდა პერიმეტრზე - 151.4 მ² (ტიხრების გარეშე 65.1 მ²)
   აივნები - 12.2 მ2
   საერთო ფართი აივნების ჩათვლით - 108.0 მ² (ტიხრების გარეშე 107.4 მ²)
6. საერთო ფართი შიდა პერიმეტრზე - 73.9 მ² (ტიხრების გარეშე 99.3 მ²)
   აივნები - 6.9 მ2
   საერთო ფართი აივნების ჩათვლით - 105.5 მ² (ტიხრების გარეშე 103.4 მ²)
7. საერთო ფართი შიდა პერიმეტრზე - 73.5 მ² (ტიხრების გარეშე 71.2 მ²)
   აივნები - 9.5 მ2
   საერთო ფართი აივნების ჩათვლით - 83.0 მ² (ტიხრების გარეშე 80,7 მ²)
8. საერთო ფართი შიდა პერიმეტრზე - 101.4 მ² (ტიხრების გარეშე 99.3 მ²)
   აივნები - 9.1 მ2
   საერთო ფართი აივნების ჩათვლით - 110,5 მ² (ტიხრების გარეშე 108,4 მ²)
9. საერთო ფართი შიდა პერიმეტრზე - 65.7 მ² (ტიხრების გარეშე 65.1 მ²)
   აივნები - 42.3 მ2
   საერთო ფართი აივნების ჩათვლით - 108 მ² (ტიხრების გარეშე 107,4 მ²)

ბლოკი 2 - XVIII სართულის გეგმა +56.00 ნიშნულზე
მასშტაბი 1:150

შ.პ.ს. "GODO"		არქიტექტურა დიზაინი მშენებლობა	საცხოვრებელი კომპლექსი ქ.თბილისში ქ. წამებულის/გოჯორმის ქ. №50/18 - ში (კორექტორების კორექტორება)		შ.პ.ს."GODO"
დირექტორი		გამარტივებული	არქიტექტურა		დაკვეთა №
არქიტ. ავტორი		ზ.ბოკუჩავა	ბლოკი 2 - XVIII სართულის გეგმა +56.00 ნიშნულზე		2013/1
კორექტირების ავტორი		გამარტივებული	სტადია	შურცელი	შურცრაფტ. მასშტაბი	თარიღი
			მპ.	ა-42	50	2013

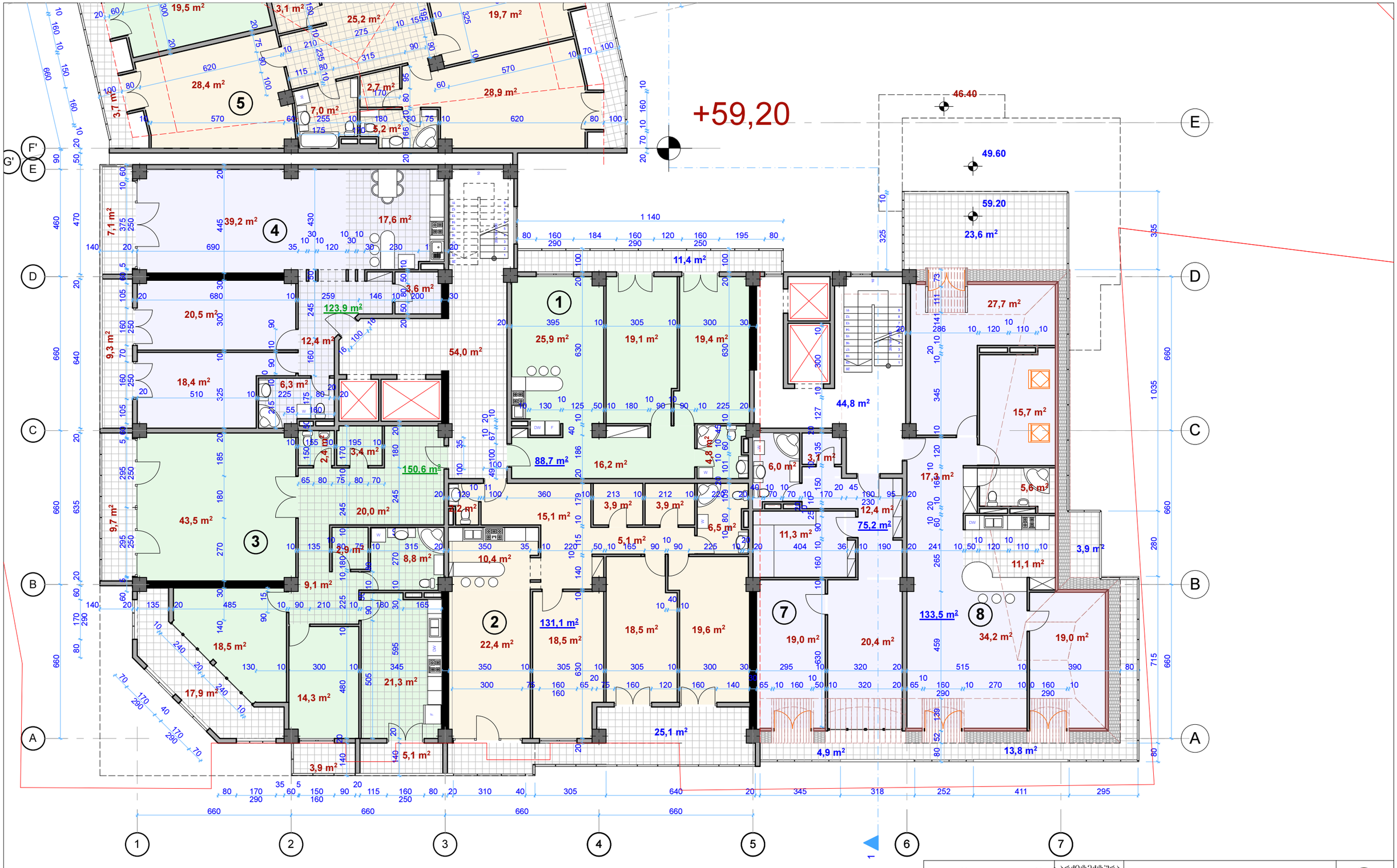

ბლოკი 1 - XIX სართულის გეგმა +59.20 ნიშნულზე
მასშტაბი 1:150

შ.პ.ს. "GODO"		• არქიტექტურა • დიზაინი • მშენებლობა	საცხოვრებელი კომპლექსი ქ.თბილისში ქ. ვაჟა-ფშაველის/გოჯორმის ქ. №50/18 - ში (კორექტირების კორექტორება)				შ.პ.ს."GODO"
დირექტორი		გ.მახაბლიშვილი					
არქიტ. არქიტ. ავტორი		ზ.ბოკუჩავა	არქიტექტურა				დაკვეთა №
			ბლოკი 1 - XIX სართულის გეგმა +59.20 ნიშნულზე				2013/1
კორექტირების ავტორი		გ.მახაბლიშვილი	სტადია	ფურცელი	ფურც.რაოდ.	მასშტაბი	თარიღი
			შ.პ.	ა-43	50		2013

XIX სართულის ბინების ფართები

1. საერთო ფართი შიდა პერიმეტრზე - 83.9 მ² (ტიხრების გარეშე 81.3 მ²)
   აივნები - 11.4მ²
   საერთო ფართი აივნების ჩათვლით - 121.6 მ² (ტიხრების გარეშე 119.0 მ²)
2. საერთო ფართი შიდა პერიმეტრზე - 136.1 მ² (ტიხრების გარეშე 131.4 მ²)
   აივნები - 25.1 მ²
   საერთო ფართი აივნების ჩათვლით - 164.2 მ² (ტიხრების გარეშე 159.5 მ²)
3. საერთო ფართი შიდა პერიმეტრზე - 150.6 მ² (ტიხრების გარეშე 144.1 მ²)
   აივნები - 36.6 მ²
   საერთო ფართი აივნების ჩათვლით - 182.2 მ² (ტიხრების გარეშე 180.7 მ²)
4. საერთო ფართი შიდა პერიმეტრზე - 123.9 მ² (ტიხრების გარეშე 118.1 მ²)
   აივნები - 16.4 მ²
   საერთო ფართი აივნების ჩათვლით - 140.3 მ² (ტიხრების გარეშე 134.5 მ²)
5. საერთო ფართი შიდა პერიმეტრზე - 145.3 მ² (ტიხრების გარეშე 140.0 მ²)
   აივნები - 20,2 მ2
   საერთო ფართი აივნების ჩათვლით - 161.8 მ² (ტიხრების გარეშე 156.5 მ²)
6. საერთო ფართი შიდა პერიმეტრზე - 76.6 მ² (ტიხრების გარეშე 75.1 მ²)
   აივნები - 10.6 მ2
   საერთო ფართი აივნების ჩათვლით - 87.2 მ² (ტიხრების გარეშე 85.7 მ²)
7. საერთო ფართი შიდა პერიმეტრზე - 75.2 მ² (ტიხრების გარეშე 72.2 მ²)
   აივნები - 4.9 მ2
   საერთო ფართი აივნების ჩათვლით - 80.1 მ²(ტიხრების გარეშე 77.1 მ²)
8. საერთო ფართი შიდა პერიმეტრზე - 133.5 მ² (ტიხრების გარეშე 130.6 მ²)
   აივნები - 41.3.მ2
   საერთო ფართი აივნების ჩათვლით - 170.9 მ² (ტიხრების გარეშე 168.0 მ²)

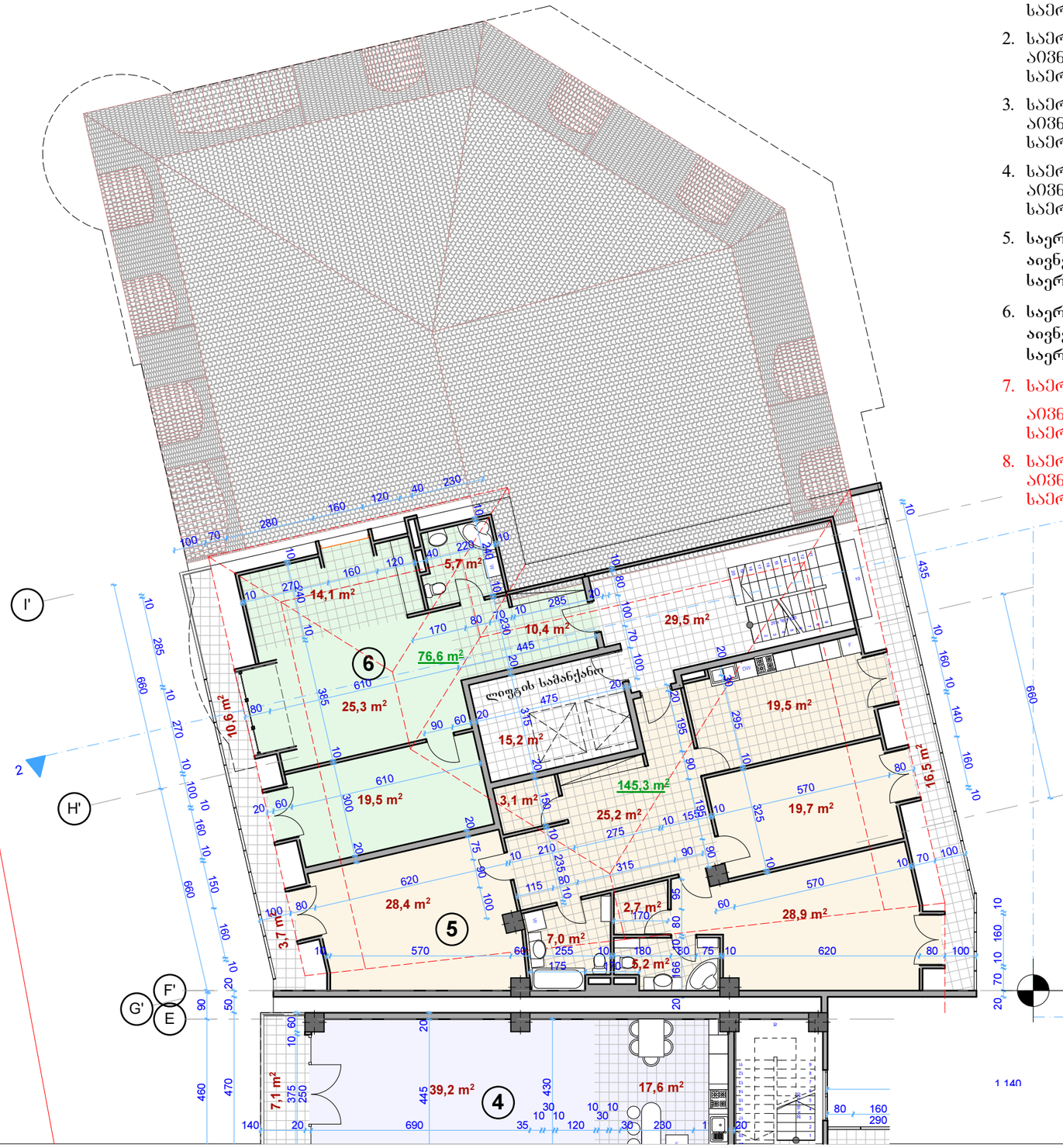

+59,20

შენიშვნა: წითლად გამოყოფილია დამატებული სართულებზე განლაგებულიდა ასევე კორექტირებული ბინების პარამეტრები

ბლოკი 2 - XIX სართულის გეგმა +59.20 ნიშნულზე მასშტაბი 1:150

შ.პ.ს. "GODO"		არქიტექტურა დიზაინი მშენებლობა	საცხოვრებელი კომპლექსი ქ.თბილისში ქ. წამებულის/გოჭორმის ქ. №50/18 - ში (კორექტირების კორექტირება)		შ.პ.ს."GODO"
დირექტორი		გ.მანაბლიშვილი	არქიტექტურა		დაკვეთა №
არქიტ. ავტორი		ზ.ბოკუჩავა	ბლოკი 2 - XIX სართულის გეგმა +59.20 ნიშნულზე		2013/1
კორექტირების ავტორი		გ.მანაბლიშვილი	სტადია	ფურცელი	ფურც.რაოდ. მასშტაბი	თარიღი
			მ.პ.	ა-44	50	2013

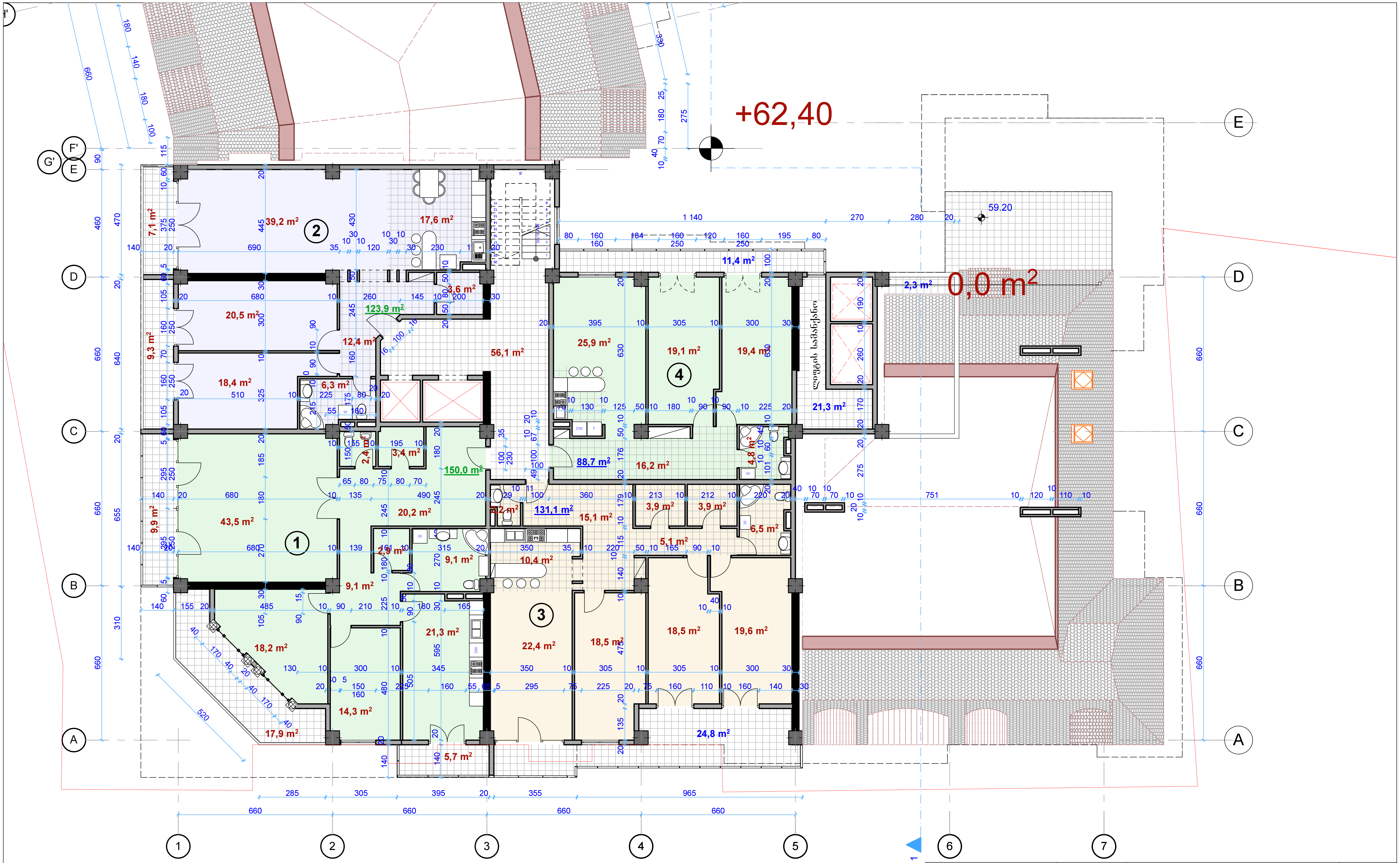

ბლოკი 1 - XX სართულის გეგმა +62.40 ნიშნულზე
მასშტაბი 1:150

შ.პ.ს. "GODO"	არქიტექტურა დიზაინი მშენებლობა	საცხოვრებელი კომპლექსი ქ.თბილისში ქ. წამებულის/ბოჭორმის ქ. №50/18 - ში (კორექტირების კორექტირება)	შ.პ.ს."GODO"
დირექტორი	გ.მახაბლიშვილი	არქიტექტურა	დაკვეთა №
პრ.მთ. არქიტ. ავტორი	ზ.ბოკუჩავა	ბლოკი 1 - XX სართულის გეგმა +62.40 ნიშნულზე	2013/1
კორექტირების ავტორი	გ.მახაბლიშვილი	სტადია: მ.პ. / ფურცელი: ა-45 / ფურც.რაოდ.: 50 / მასშტაბი:	თარიღი: 2013

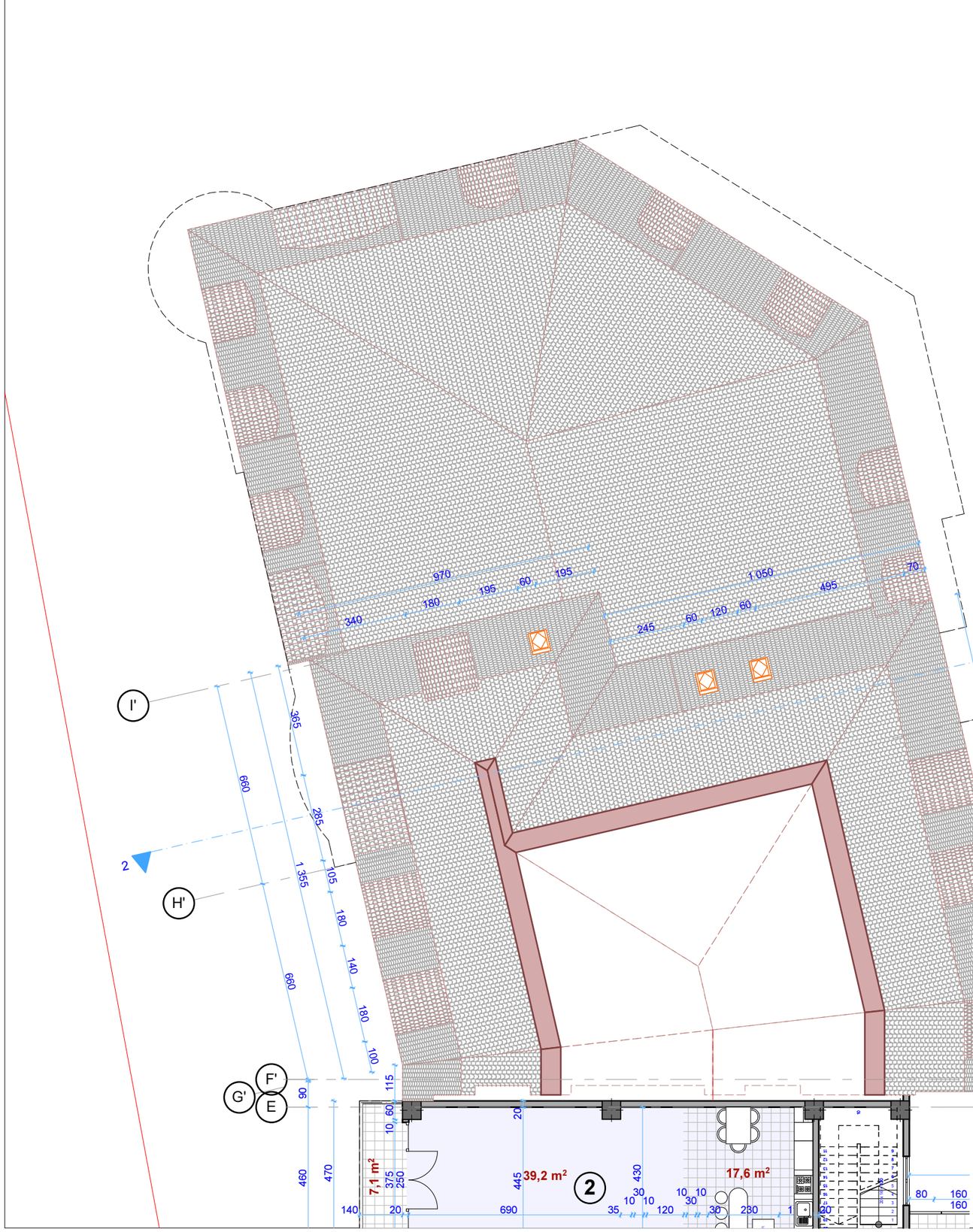

XX სართულის ბინების ფართები

1. საერთო ფართი შიდა პერიმეტრზე - 151.4 მ² (ტიხრების გარეშე 145.0 მ²)
   აივნები - 33.5 მ²
   საერთო ფართი აივნების ჩათვლით - 184.9 მ² (ტიხრების გარეშე 178.5 მ²)
2. საერთო ფართი შიდა პერიმეტრზე - 123.9 მ² (ტიხრების გარეშე 118.1 მ²)
   აივნები - 16.4 მ²
   საერთო ფართი აივნების ჩათვლით - 140.3 მ² (ტიხრების გარეშე 134.5 მ²)
3. საერთო ფართი შიდა პერიმეტრზე - 123.9 მ² (ტიხრების გარეშე 118.1 მ²)
   აივნები - 24.8 მ²
   საერთო ფართი აივნების ჩათვლით - 140.3 მ² (ტიხრების გარეშე 134.5 მ²)
4. საერთო ფართი შიდა პერიმეტრზე - 88.7 მ²(ტიხრების გარეშე 85.4 მ²)
   აივნები - 11.4 მ²
   საერთო ფართი აივნების ჩათვლით - 100.1 მ² (ტიხრების გარეშე 96.8 მ²)

ბლოკი 2 - XX სართულის გეგმა +62.40 ნიშნულზე
მასშტაბი 1:150

+62,40

შ.პ.ს. "GODO"		არქიტექტურა დიზაინი მშენებლობა	საცხოვრებელი კომპლექსი ქ.თბილისში ქ. ზამებულის/გოჯორმის ქ. №50/18 - ში (კორექტორების კორექტორება)		შ.პ.ს."GODO"
დირექტორი		გ.მარაბლოშვილი			
არქიტ. ავტორი		ზ.ბოკუჩავა	არქიტექტურა		დაკვეთა №
			ბლოკი 2 - XX სართულის გეგმა +62.40 ნიშნულზე		2013/1
კორექტორების ავტორი		გ.მარაბლოშვილი	სტადია	ფურცელი	ფურც.რაოდ. მასშტაბი	თარიღი
			მ.პ.	ა-46	50	2013

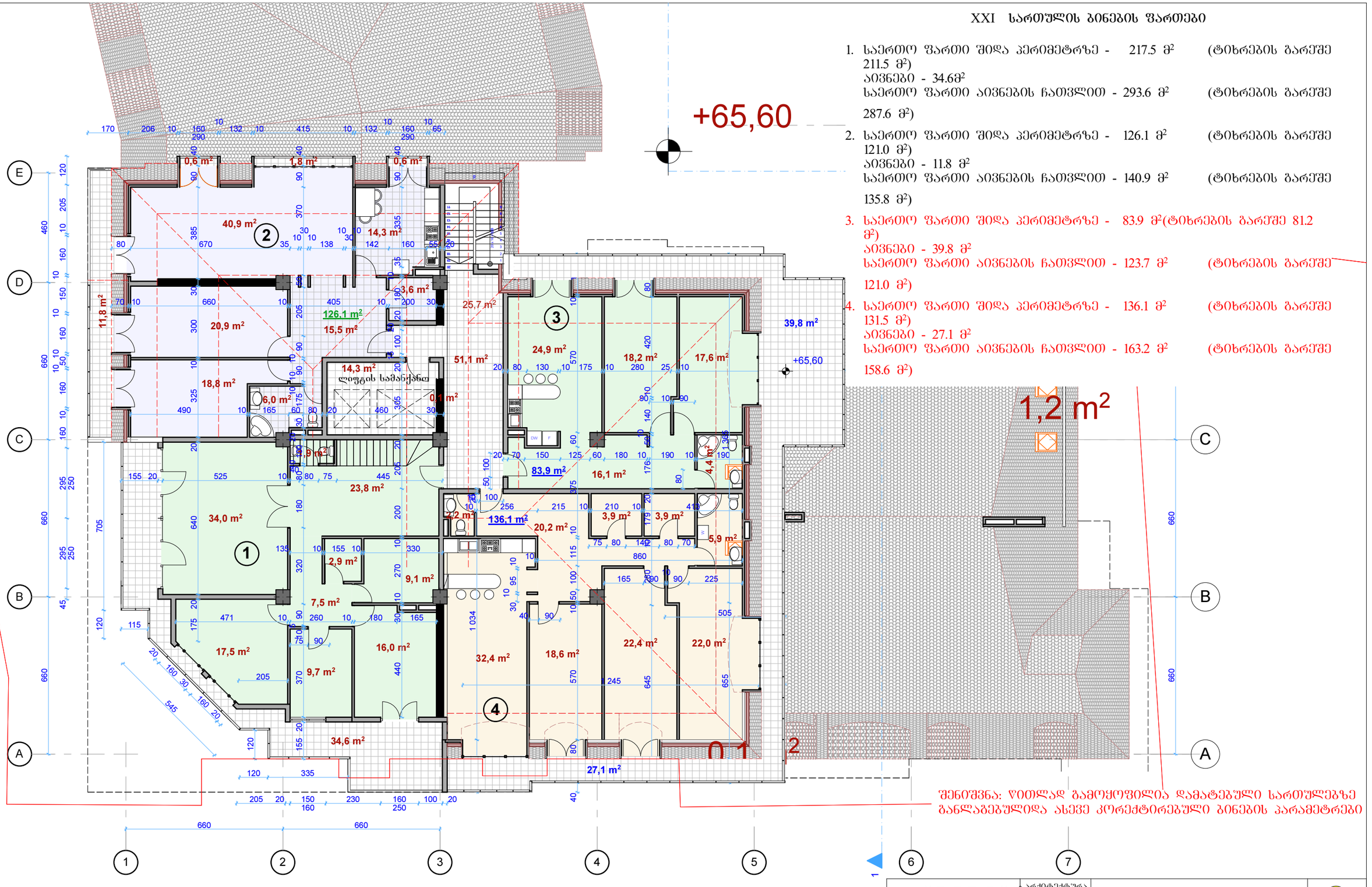

XXI სართულის ბინების ფართები

1. საერთო ფართი შიდა პერიმეტრზე - 217.5 მ² (ტიხრების გარეშე 211.5 მ²)
   აივნები - 34.6მ²
   საერთო ფართი აივნების ჩათვლით - 293.6 მ² (ტიხრების გარეშე 287.6 მ²)
2. საერთო ფართი შიდა პერიმეტრზე - 126.1 მ² (ტიხრების გარეშე 121.0 მ²)
   აივნები - 11.8 მ²
   საერთო ფართი აივნების ჩათვლით - 140.9 მ² (ტიხრების გარეშე 135.8 მ²)
3. საერთო ფართი შიდა პერიმეტრზე - 83.9 მ²(ტიხრების გარეშე 81.2 მ²)
   აივნები - 39.8 მ²
   საერთო ფართი აივნების ჩათვლით - 123.7 მ² (ტიხრების გარეშე 121.0 მ²)
4. საერთო ფართი შიდა პერიმეტრზე - 136.1 მ² (ტიხრების გარეშე 131.5 მ²)
   აივნები - 27.1 მ²
   საერთო ფართი აივნების ჩათვლით - 163.2 მ² (ტიხრების გარეშე 158.6 მ²)

შენიშვნა: წითლად გამოყოფილია დამატებული სართულებზე გაანლაგებულიდა ასევე კორექტირებული ბინების პარამეტრები

ბლოკი 1 - XXI სართულის გეგმა +65.60 ნიშნულზე
მასშტაბი 1:150

შ.პ. "GODO"		• არქიტექტურა • დიზაინი • მშენებლობა	საცხოვრებელი კომპლექსი ქ.თბილისში ქ. ზამებულის/ბოჭორმის ქ. №50/18 - ში (კორექტირების კორექტირება)				შ.პ."GODO"
დირექტორი		გამარტივებული					
არ.მთ. არქიტ.		ზ.ბოკუჩავა	არქიტექტურა				დაკვეთა №
ავტორი			ბლოკი 1 - XXI სართულის გეგმა +65.60 ნიშნულზე				2013/1
კორექტირების ავტორი		გამარტივებული	სტადია	ფურცელი	ფურც.რაოდ.	მასშტაბი	თარიღი
			მ.პ.	ა-47	50		2013

XXII სართულის ბინების ფართები

1. საერთო ფართი შიდა პერიმეტრზე - 217.5 მ² (ტიხრების გარეშე 211.5 მ²)
   აივნები - 76.1 მ²
   საერთო ფართი აივნების ჩათვლით - 293.6 მ² (ტიხრების გარეშე 287.6 მ²)

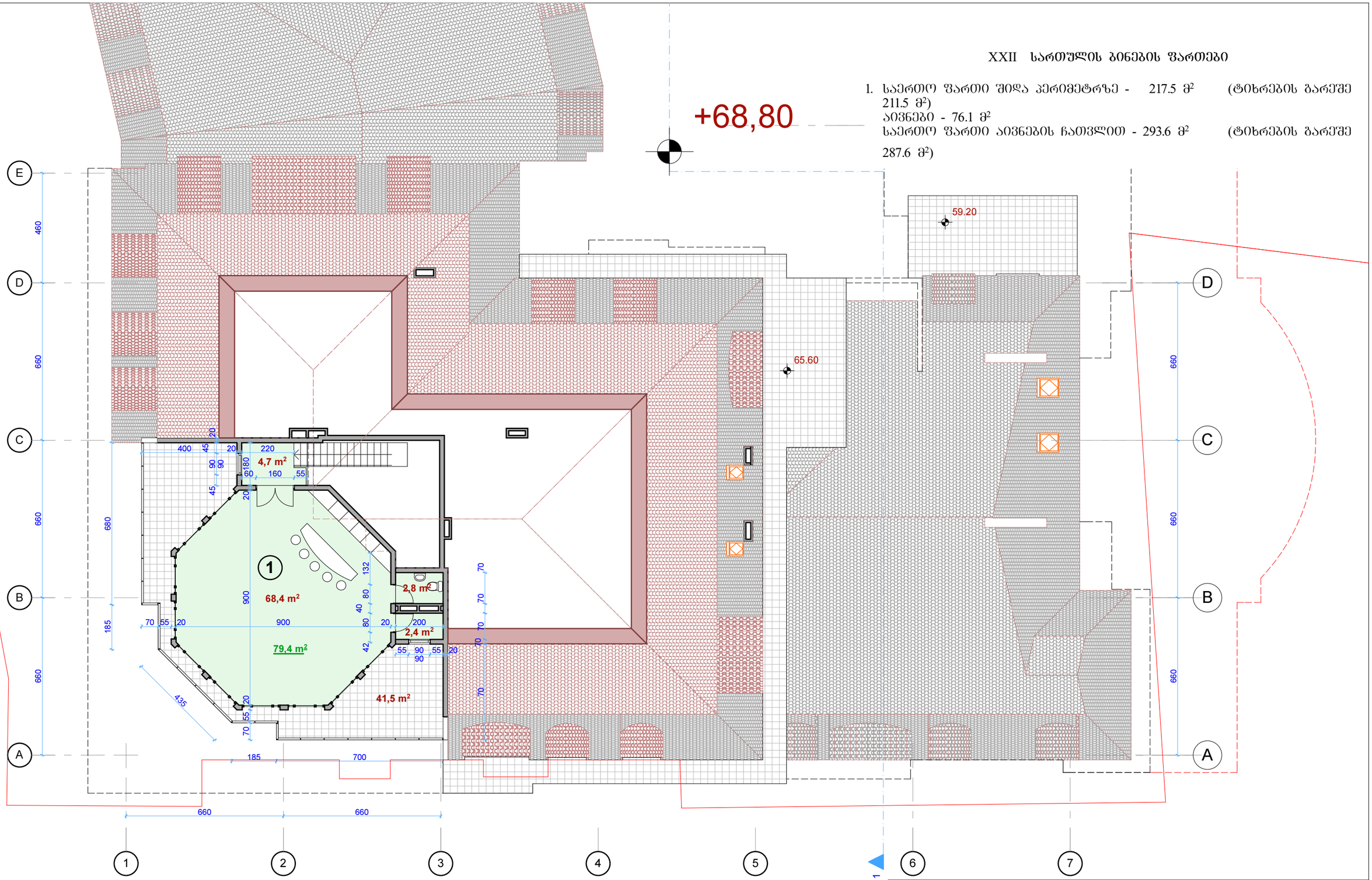

ბლოკი 1 - XXII სართულის გეგმა +68.80 ნიშნულზე
მასშტაბი 1:150

შ.პ.ს. "GODO"		• არქიტექტურა • დიზაინი • მშენებლობა	საცხოვრებელი კომპლექსი ქ.თბილისში ქ. ზ.ამებულის/გოჯორმის ქ. №50/18 - ში (კორექტირების კორექტორება)			შ.პ.ს."GODO"
დირექტორი		გ.მარაბლიშვილი	არქიტექტურა			დაკვეთა №
პრ.მთ. არქიტ. ავტორი		ზ.ბოკუჩავა	ბლოკი 1 - XXII სართულის გეგმა +68.80 ნიშნულზე			2013/1
კორექტირების ავტორი		გ.მარაბლიშვილი	სტადია	ფურცელი	ფურც.რაოდ.	მასშტაბი	თარიღი
			მ.პ.	ა-48	50		2013

სახურავის გეგმა
მასშტაბი 1:250

ექსპლიკაცია

1. პირველი საცხოვრებელი ბლოკი
2. მეორე საცხოვრებელი ბლოკი

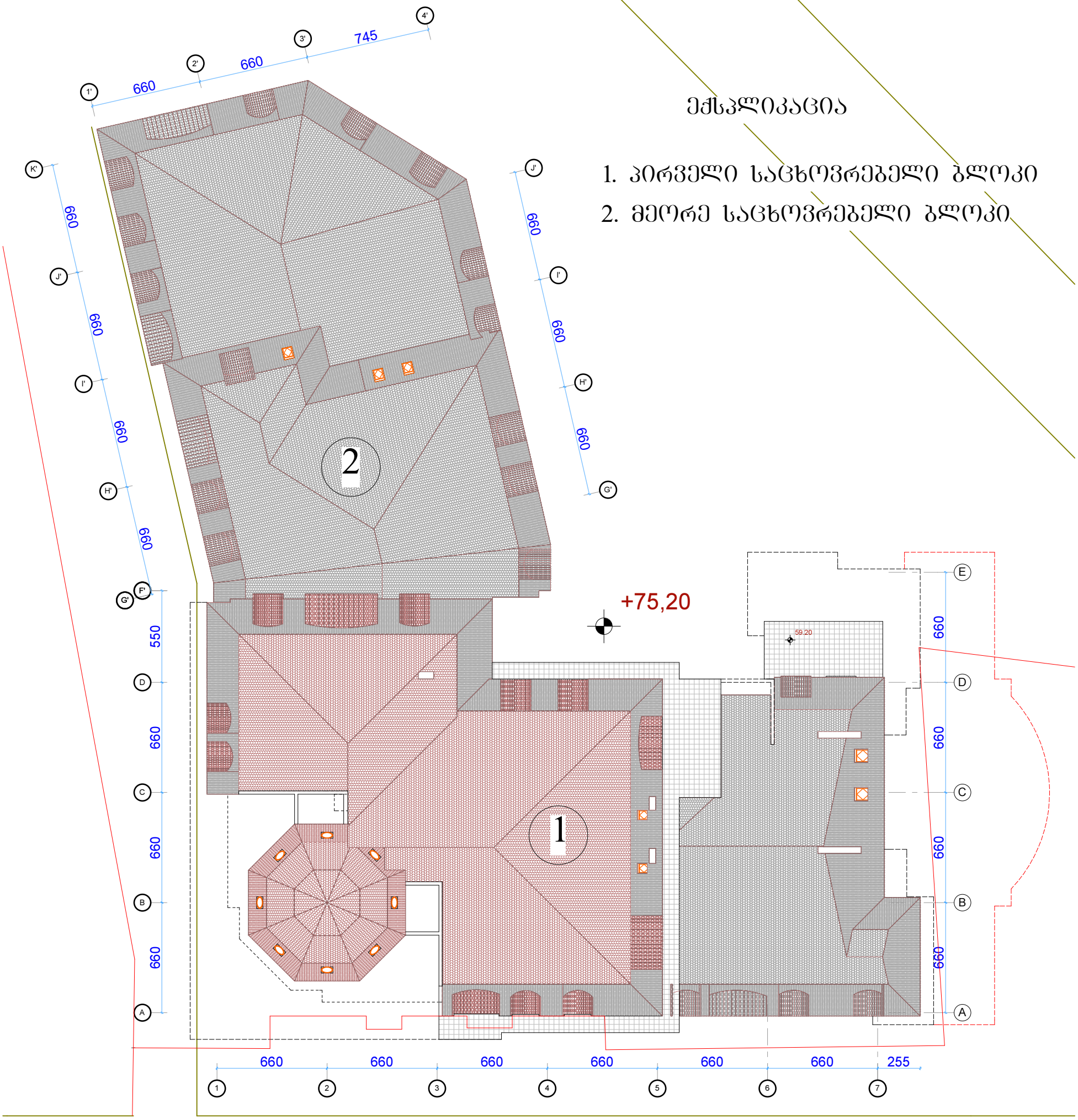
1
2
+75,20
59.20
660
745
660
660
660