ნახაზების ჩამონათვალი

ჩამონათვალი 01		
	ა1	ნახაზების ჩამონათვალი
ა-1 დამატებითი ინფორმაცია		
	ა-108	ტერიტორიის სიტუაციური გეგმა
	ა-109	ტერიტორიის ფუნქციური ზონები და განაშენიანების რეგულირების ხაზი
	ა-110	ტერიტორიის ტოპო
	ა-111	ტერიტორიის არსებული გენერალური გეგმა
	ა-112	ტერიტორიის საპროექტო გენერალური გეგმა
	ა-113	ტერიტორიის საპროექტო გენერალური გეგმა ხაზობრივი ნაგებობების მოშორების ჩვენებით
	ა-114	ტერიტორიის საპროექტო გენერალური გეგმა სახანძრო მანქანის მისადგომი გზით და ხანძარსაწინააღმდეგო მანძილებით
	ა-115	ტერიტორიის საპროექტო გენერალური გეგმა არსებულ ხეებამდე მანძილების ჩვენებით

საპროექტო ორგანიზაცია

შ.პ.ს. "პროექტი"

საპროექტო ორგანიზაციის საკონტაქტო ინფორმაცია

ID 202338504

ქ. თბილისი, კრილოვის ქ. №5

ალერგოლოგიისა და იმუნოლოგიის ამბულატორიული ცენტრის რეკონსტრუქციის პროექტი

მისამართი :
თბილისი, ლუბლიანას ქუჩა. №78,
საკადასტრო კოდი № 01.13.01.008.068

ნახაზის დასახელება
ნახაზების ჩამონათვალი

სტადია
არქიტექტურული პროექტი

საპროექტო ორგანიზაციის დირექტორი
ქეთევან კალანდაძე

პროექტის ავტორი
პაატა ქურდიანი

არქიტექტორი
ქეთევან ქურდიანი

არქიტექტორი
ერიკ კისელიოვი

მასშტაბი

ნახაზის ნომერი
ა1

თარიღი
09/06/2022

ნახაზის ფორმატი
A3

ტერიტორიის სიტუაციური გეგმა

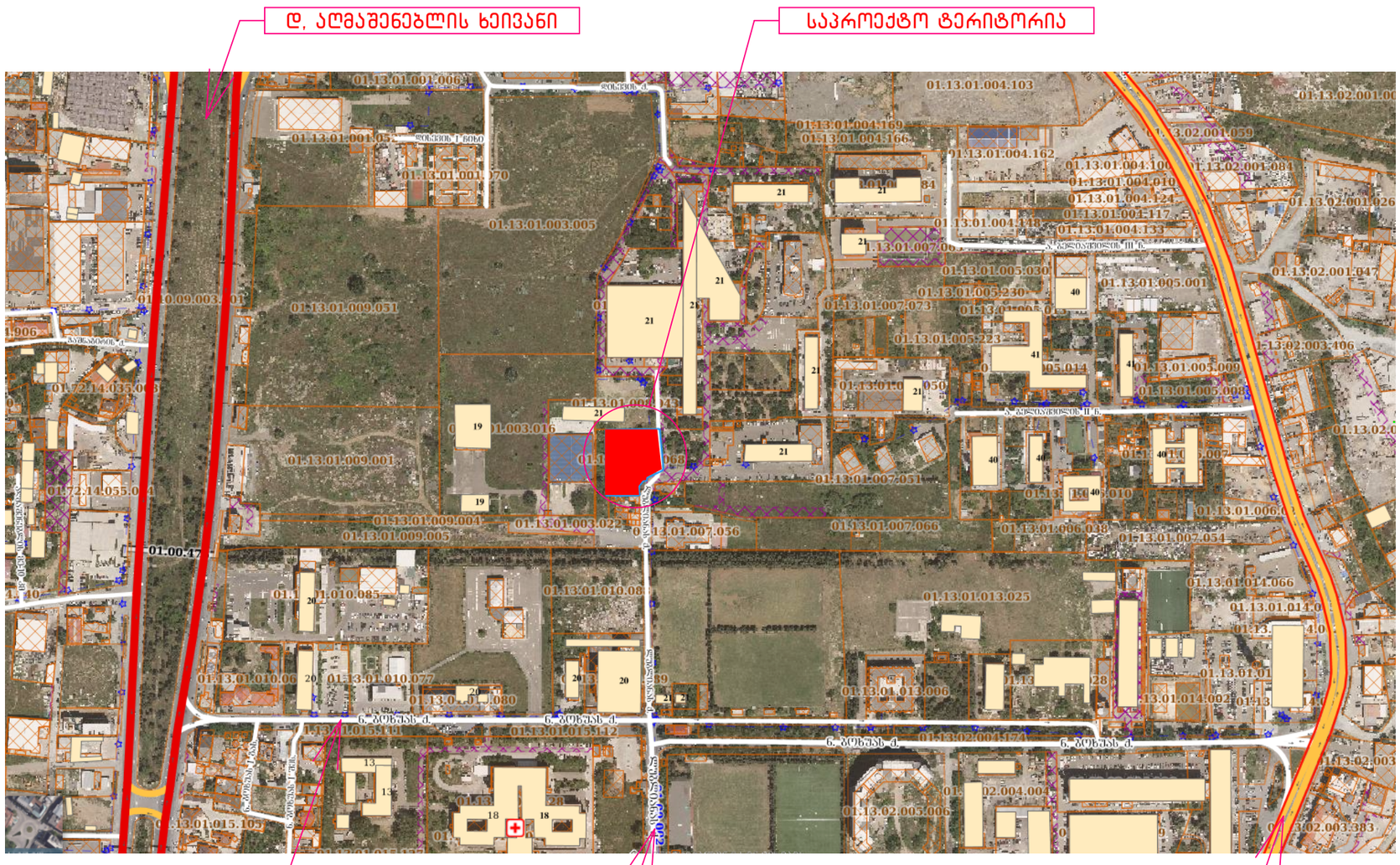

საპროექტო ორგანიზაცია

შ.პ.ს. "პროექტი"

საპროექტო ორგანიზაციის საკონტაქტო ინფორმაცია

ID 202338504

ქ. თბილისი, კრილოვის ქ. №5

ალერგოლოგიისა და იმუნოლოგიის ამბულატორიული ცენტრის რეკონსტრუქციის პროექტი

მისამართი :
თბილისი, ლუბლიანას ქუჩა. №78.
საკადასტრო კოდი № 01.13.01.008.068

ნახაზის დასახელება

ტერიტორიის სიტუაციური გეგმა

სტადია

არქიტექტურული პროექტი

საპროექტო ორგანიზაციის დირექტორი
ქეთევან კალანდაძე

პროექტის ავტორი
პაატა ჟურღიანი

არქიტექტორი
ქეთევან ჟურღიანი

არქიტექტორი
ერიკ კისელიოვი

მასშტაბი
1:5000

ნახაზის ნომერი
ა-108

თარიღი
09/06/2022

ნახაზის ფორმატი
A3

ტერიტორიის ფუნქციური ზონები და განაშენიანების რეგულირების ხაზი

თბილისის არქიტექტურა

ქალაქ თბილისის მუნიციპალიტეტის საჯარო სამართლის იურიდიული პირი

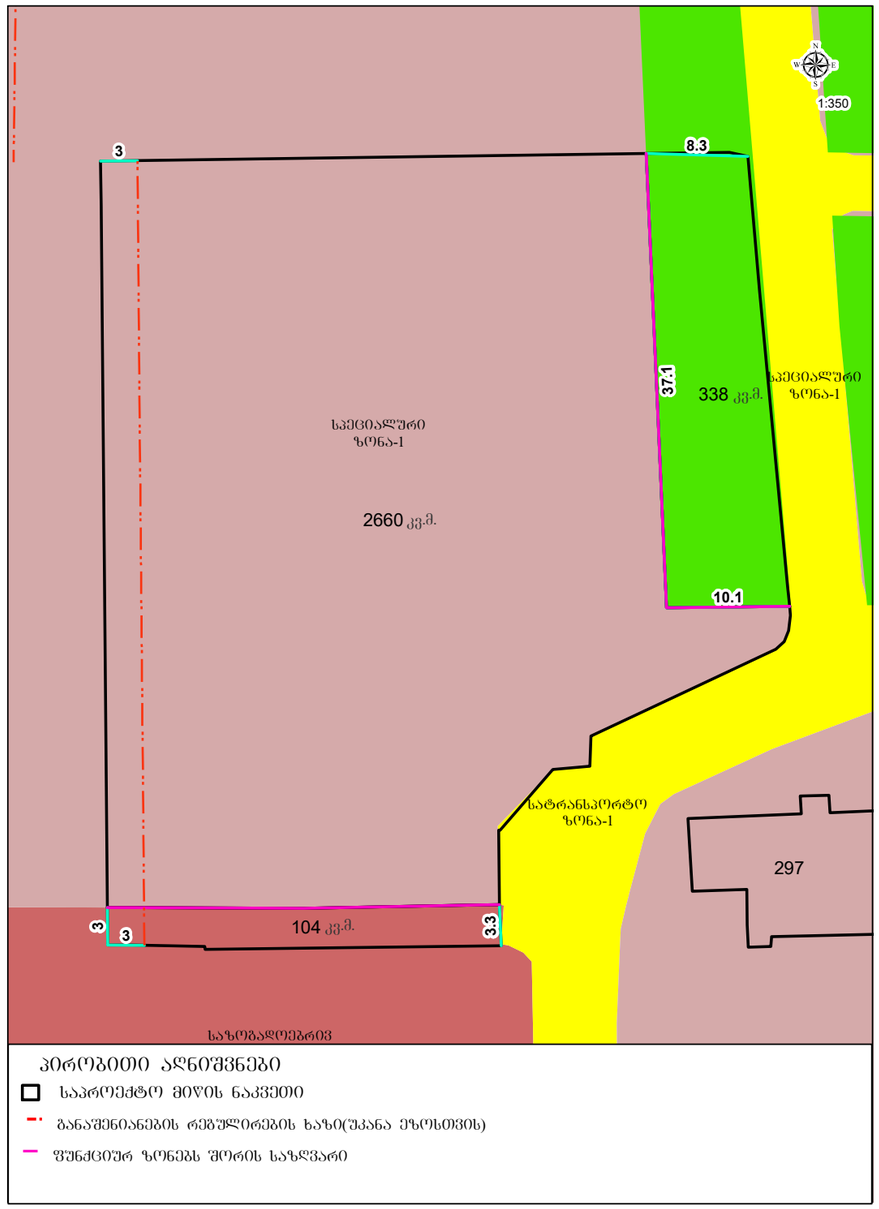

საპროექტო ორგანიზაცია

შ.პ.ს. "პროექტი"

საპროექტო ორგანიზაციის საკონტაქტო ინფორმაცია

ID 202338504

ქ. თბილისი, კრილოვის ქ. №5

ალერგოლოგიისა და იმუნოლოგიის ამბულატორიული ცენტრის რეკონსტრუქციის პროექტი

მისამართი :
თბილისი, ლუბლიანას ქუჩა. №78.
საკადასტრო კოდი № 01.13.01.008.068

ნახაზის დასახელება
ტერიტორიის ფუნქციური ზონები და განაშენიანების რეგულირების ხაზი

სტადია
არქიტექტურული პროექტი

საპროექტო ორგანიზაციის დირექტორი
ქეთევან კალანდაძე

პროექტის ავტორი
პაატა ჟურდიანი

არქიტექტორი
ქეთევან ჟურდიანი

არქიტექტორი
ერიკ კისელიოვი

მასშტაბი
1:500

ნახაზის ნომერი
ა-109

თარიღი
09/06/2022

ნახაზის ფორმატი
A3

ტოპოგრაფიული რუქა

N

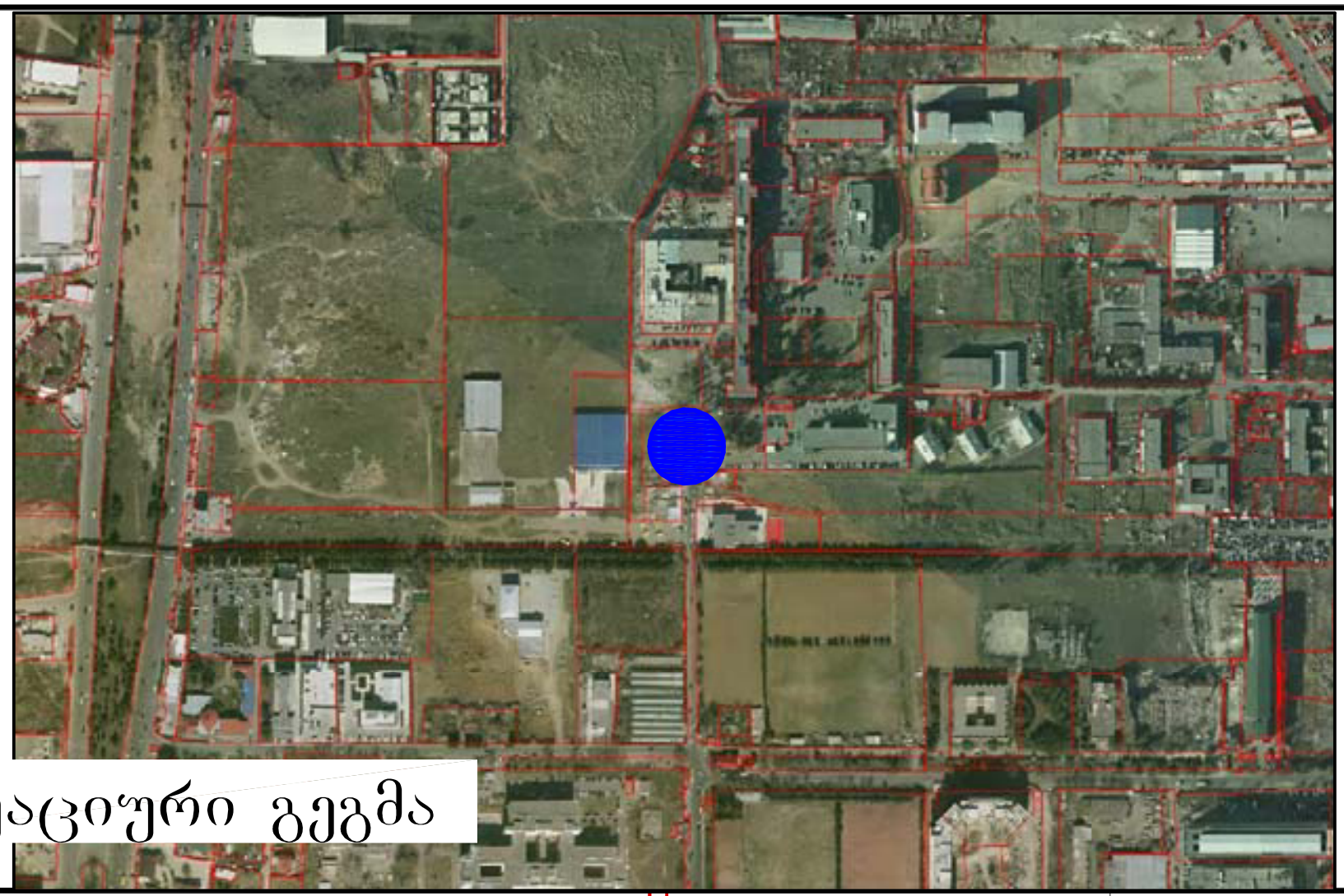

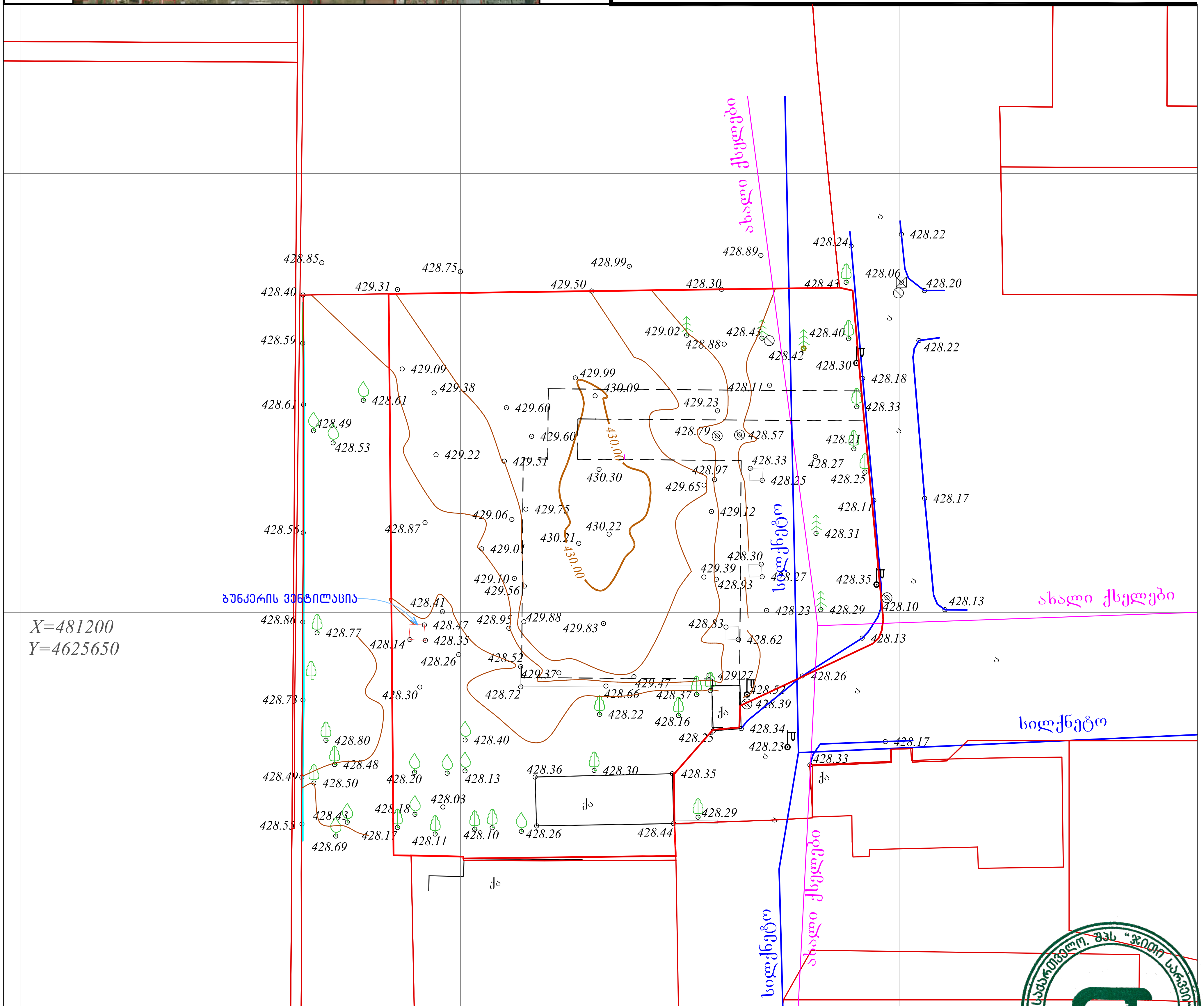

(მიწისქვეშა კომუნიკაციები დატანილია საჯარო რეესტრში რეგისტრირებულ ბაზაზე დაყრდნობით,მშენებლობის დაწყების წინ გამოძახილი იქნას შესაბამისი მიწისქვეშა კომუნიკაციების წარმომადგენელი)

ფართობი: 3102 მ²	პირობითი აღნიშვნები	ტოპოგრაფიული ნახაზი მ 1:500 / რელიეფის კვეთა 0.5მ			შ.პ.ს. "ჯითი სარვეი" L.T.D " GT Survey"	
მიწისქვეშა კომუნიკაციები	ნაკვეთის საზღვარი	ბუჩქი	გეგმურ სიმაღლური წერტილი (რპ)	რკინის ღობე	ქ.თბილისი,დიდი დიღომი,მირიან მეფის ქ №5 მობ: 598 30 20 15	
კანალიზაცია	შენობა	გაზონი	ხეების რიგი	ბორდიური	დირექტორი	გ. ხარიძე
დენის კაბელი	არკა	სამეთვალყურეო ჭები	ტრანსფორმატორი	ბეტონი	კომპ. უზრუნველყოფა	გ. ხარიძე
გაზის მილი	ფარდული	ძეგლი	რადიო ან ტელე ანძა	კედელი	გეოდეზისტი	დ.კასაბური
წყლის მილი	კიბე	შადრევანი	ლამპიონები	საყრდენი კედელი	მისამართი	ქ. თბილისი, ლუბლიანას ქუჩა №78, ს/კ 01.13.01.008.068
კავშირგაბმულობა	ფოთლოვანი ხე	ონკანი	ელექტრო ბოძი	ბილიკი	დამკვეთი	
	წიწვოვანი ხე	წყარო ან ჭა	რკინიგზა	გზის კონტური		
	ხეხილის ხე	ბენზინგასამართი სადგური	იზოჰიფსი	ფლატე		
	პალმა	მაღალი ძაბვის გადამცემი	მთავარი იზოჰიფსი	წყლის კონტური	თარიღი	16.06.2020

ნახაზის ნომერი
ა-110

ტერიტორიის არსებული გენერალური გეგმა

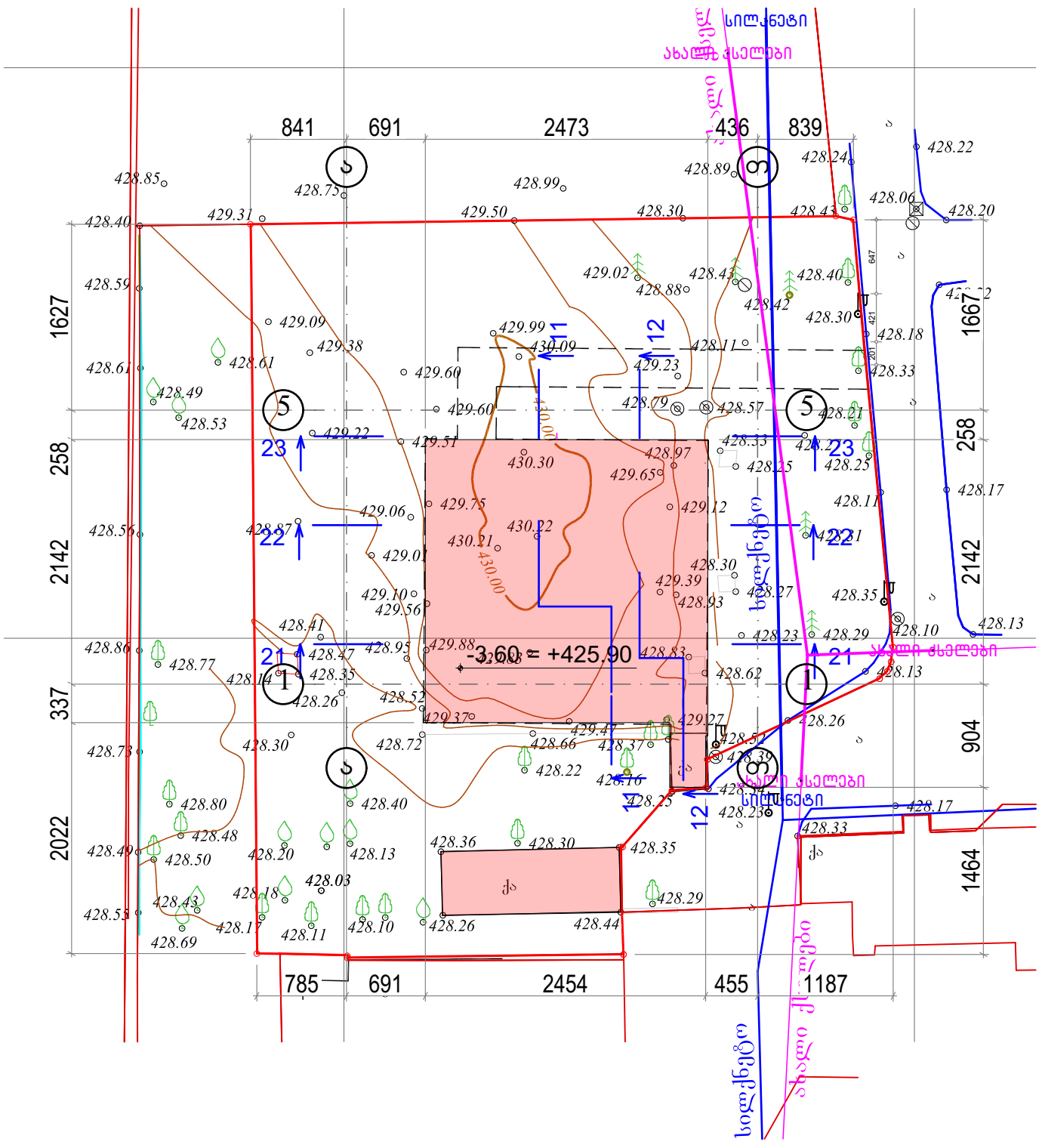
841
691
2473
436
839
785
691
2454
455
1187
1627
258
2142
337
2022
1667
258
2142
904
1464
-3.60 = +425.90
ელექტრო სადენი
ახალი ხაზი
ელექტრო სადენი
ახალი ხაზი
ელექტრო სადენი
ელექტრო სადენი
ახალი ხაზი
ელექტრო სადენი
ახალი ხაზი
ელექტრო სადენი
ახალი ხაზ

ტერიტორიის საპროექტო გენერალური გეგმა

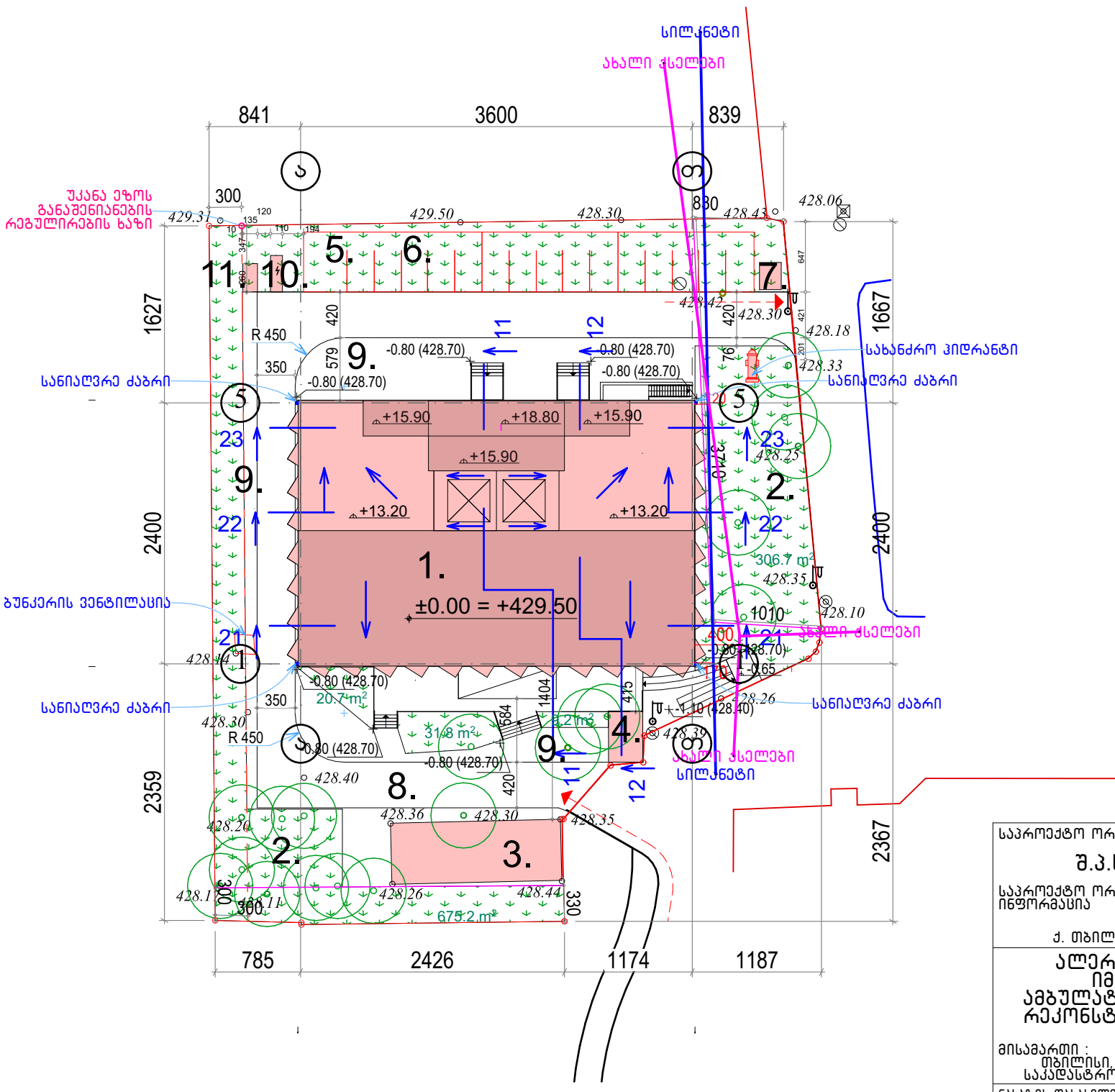

1. საპტოექტო შენობა
2. გაზონი
3. არსებული შენობა
4. შესასვლელი არსებულ ბუნკერში
5. შშმპ ავტოსადგომი
6. ავტოსადგომი
7. კონტეინერები ნარჩენების შესაგროვებლად
8. სავალი ნაწილი
9. საფეხმავალო ზონა
10. ელ. გენერატორი
11. ელ. ტრანსფორმატორი

საპროექტო ორგანიზაცია

შ.პ.ს. "პროექტი"

საპროექტო ორგანიზაციის საკონტაქტო ინფორმაცია

ID 202338504

ქ. თბილისი, კრილოვის ქ. №5

ალერგოლოგიისა და იმუნოლოგიის ამბულატორიული ცენტრის რეკონსტრუქციის პროექტი

მისამართი :
თბილისი, ლუბლიანას ქუჩა. №78,
საკადასტრო კოდი № 01.13.01.008.068

ნახაზის დასახელება
ტერიტორიის საპროექტო გენერალური გეგმა

სტადია
არქიტექტურული პროექტი

საპროექტო ორგანიზაციის დირექტორი
ქეთევან კალანდაძე

პროექტის ავტორი
პაატა ქურდიანი

არქიტექტორი
ქეთევან ქურდიანი

არქიტექტორი
ერიკ კისელიოვი

მასშტაბი
1:500

ნახაზის ნომერი
ა-112

თარიღი
09/06/2022

ნახაზის ფორმატი
A3

ტერიტორიის საპროექტო გეგმა ხაზობრივი ნაგებობების მოშორების ჩვენებით

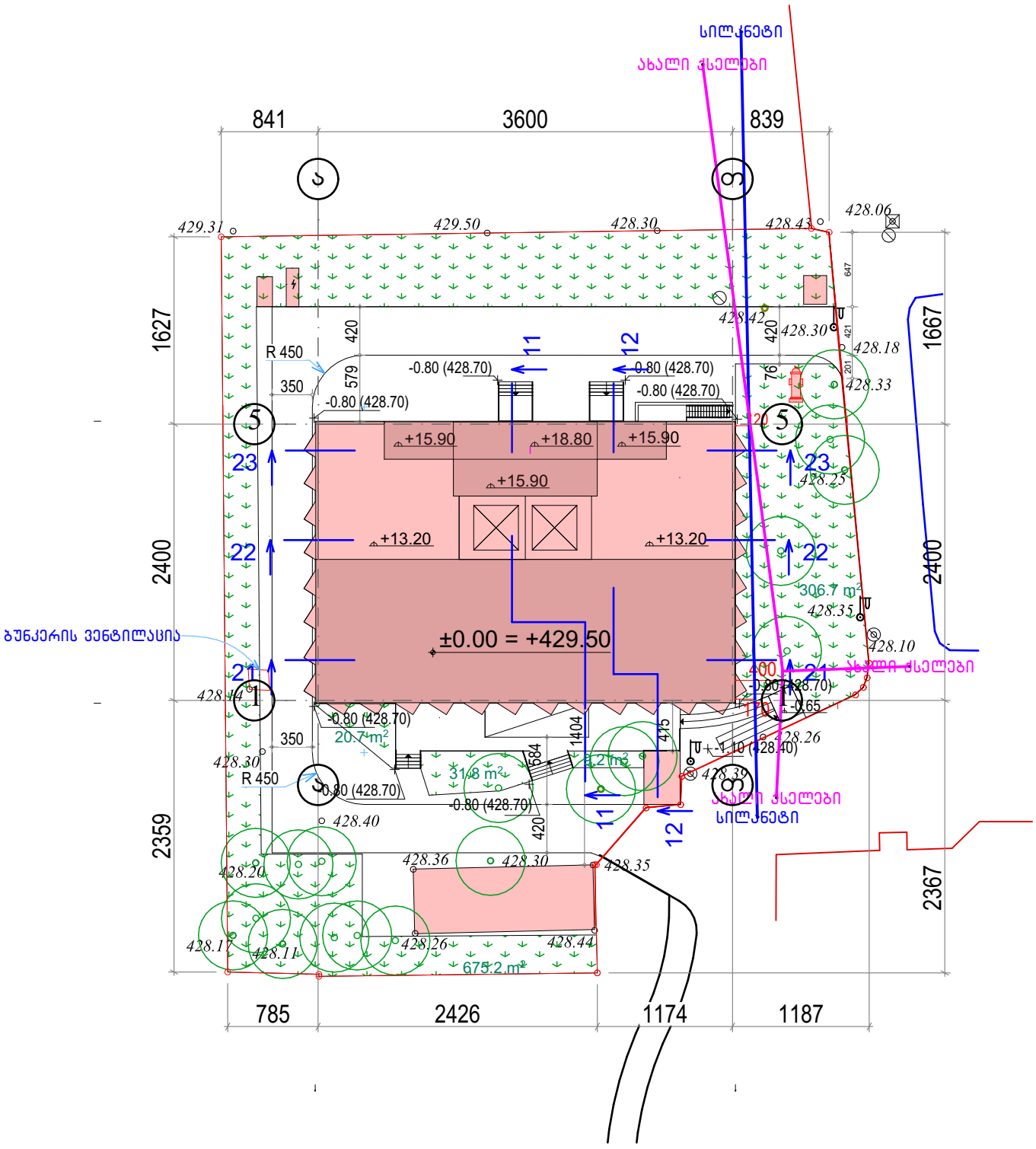

საპროექტო ორგანიზაცია	შ.პ.ს. "პროექტი"
საპროექტო ორგანიზაციის საკონტაქტო ინფორმაცია	**ID 202338504** ქ. თბილისი, კრილოვის ქ. №5
	ალერგოლოგიისა და იმუნოლოგიის ამბულატორიული ცენტრის რეკონსტრუქციის პროექტი
მისამართი :	თბილისი, ლუბლიანას ქუჩა. №78, საკადასტრო კოდი № 01.13.01.008.068
ნახაზის დასახელება	ტერიტორიის საპროექტო გეგმა ხაზობრივი ნაგებობების მოშორების ჩვენებით
სტადია	არქიტექტურული პროექტი
საპროექტო ორგანიზაციის დირექტორი	ქეთევან კალანდაძე
პროექტის ავტორი	პაატა ქურდიანი
არქიტექტორი	ქეთევან ქურდიანი
არქიტექტორი	ერიკ კისელიოვი
მასშტაბი	1:500
ნახაზის ნომერი	ა-113
თარიღი	09/06/2022
ნახაზის ფორმატი	A3

ტერიტორიის საპროექტო გენერალური გეგმა სახანძრო მანქანის მისადგომი გზით და ხანძარსაცინააღმდეგო მანძილებით

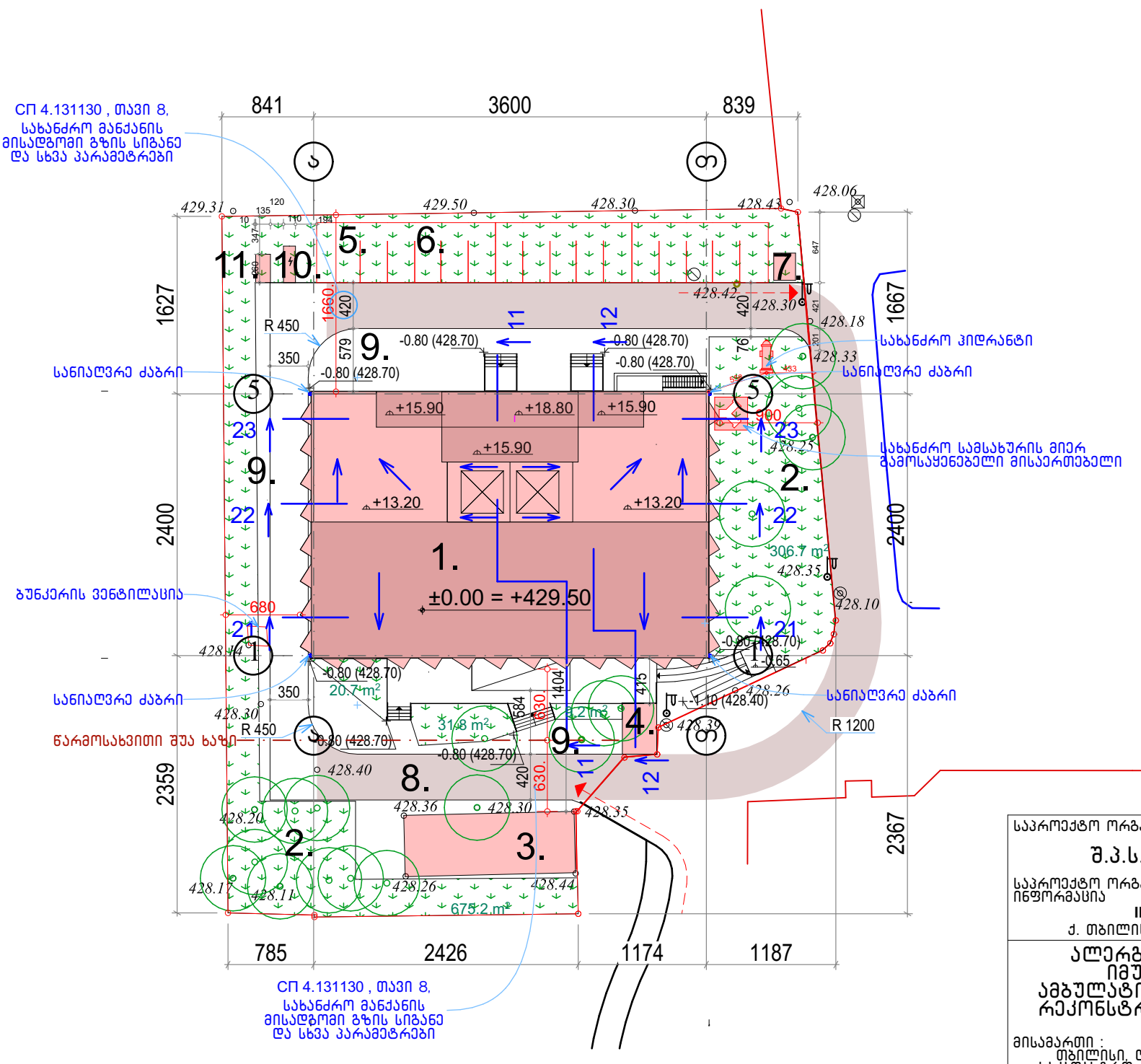

1. საპტოექტო შენობა
2. გაზონი
3. არსებული შენობა
4. შესასვლელი არსებულ ბუნკერში
5. შშმპ ავტოსადგომი
6. ავტოსადგომი
7. კონტეინერები ნარჩენების შესაგროვებლად
8. სავალი ნაწილი
9. საფეხმავალო ზონა
10. ელ. გენერატორი
11. ელ. ტრანსფორმატორი

საპროექტო ორგანიზაცია

შ.პ.ს. "პროექტი"

საპროექტო ორგანიზაციის საკონტაქტო ინფორმაცია

ID 202338504

ქ. თბილისი, კრილოვის ქ. №5

ალერგოლოგიისა და იმუნოლოგიის ამბულატორიული ცენტრის რეკონსტრუქციის პროექტი

მისამართი :
თბილისი, ლუბლიანას ქუჩა. №78,
საკადასტრო კოდი № 01.13.01.008.068

ნახაზის დასახელება
ტერიტორიის საპროექტო გენერალური გეგმა სახანძრო მანქანის მისადგომი გზით და ხანძარსაცინააღმდეგო მანძილებით

სტადია
არქიტექტურული პროექტი

საპროექტო ორგანიზაციის დირექტორი
ქეთევან კალანდაძე

პროექტის ავტორი
პაატა ქურდიანი

არქიტექტორი
ქეთევან ქურდიანი

არქიტექტორი
ერიკ კისელიოვი

მასშტაბი
1:500

ნახაზის ნომერი
ა-114

თარიღი
09/06/2022

ნახაზის ფორმატი
A3

ტერიტორიის საპროექტო გეგმა არსებულ ხეებამდე მანძილების ჩვენებით

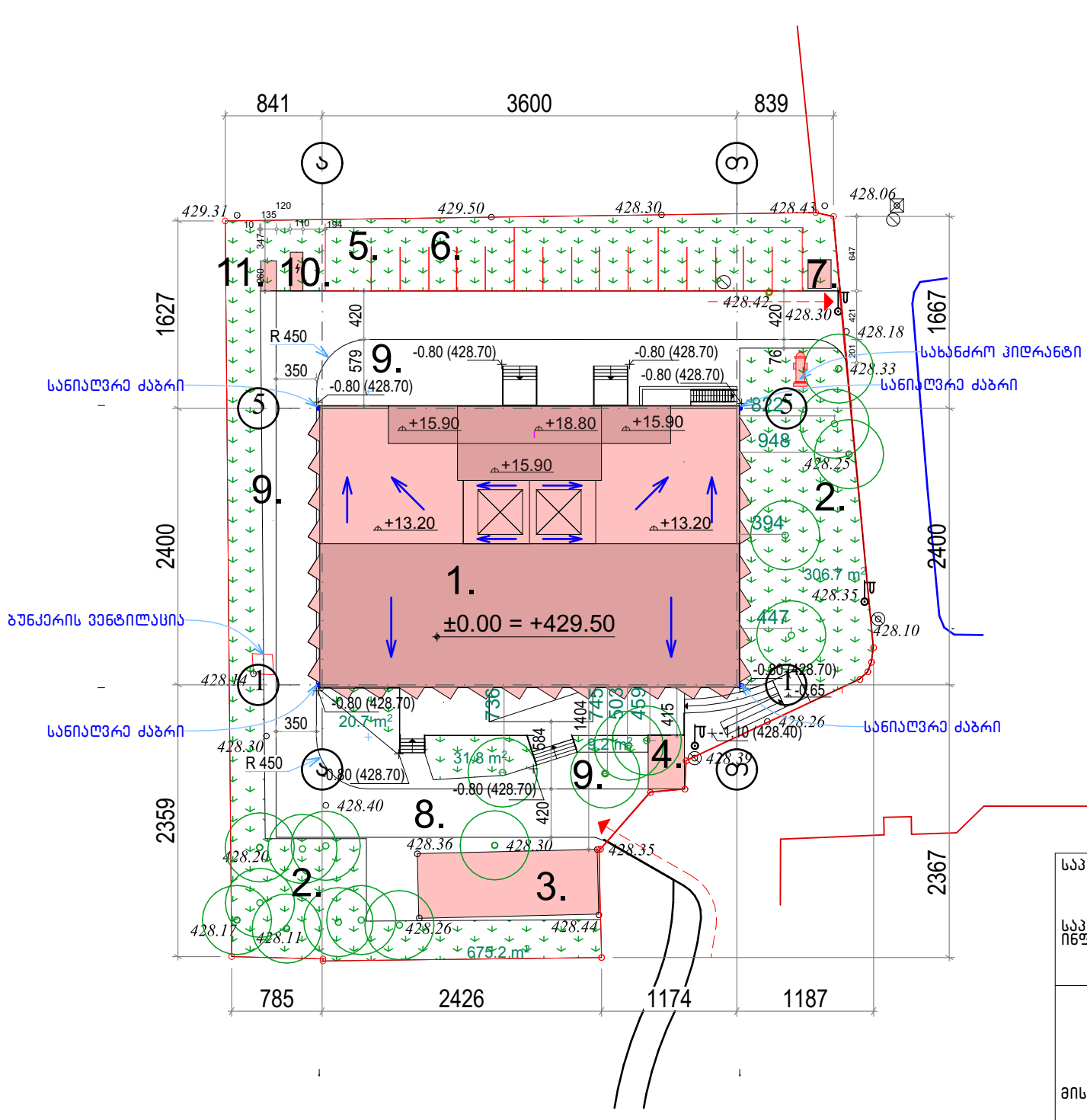

საპროექტო ორგანიზაცია	შ.პ.ს. "პროექტი"
საპროექტო ორგანიზაციის საკონტაქტო ინფორმაცია	ID 202338504 ქ. თბილისი, კრილოვის ქ. №5
ალერგოლოგიისა და იმუნოლოგიის ამბულატორიული ცენტრის რეკონსტრუქციის პროექტი	
მისამართი :	თბილისი, ლუგლიანას ქუჩა. №78, საკადასტრო კოდი № 01.13.01.008.068
ნახაზის დასახელება	ტერიტორიის საპროექტო გეგმა არსებულ ხეებამდე მანძილების ჩვენებით
სტადია	არქიტექტურული პროექტი
საპროექტო ორგანიზაციის დირექტორი	ქეთევან კალანდაძე
პროექტის ავტორი	პაატა ქურდიანი
არქიტექტორი	ქეთევან ქურდიანი
არქიტექტორი	ერიკ კისელიოვი
მასშტაბი	1:500
ნახაზის ნომერი	ა-115
თარიღი	09/06/2022
ნახაზის ფორმატი	A3