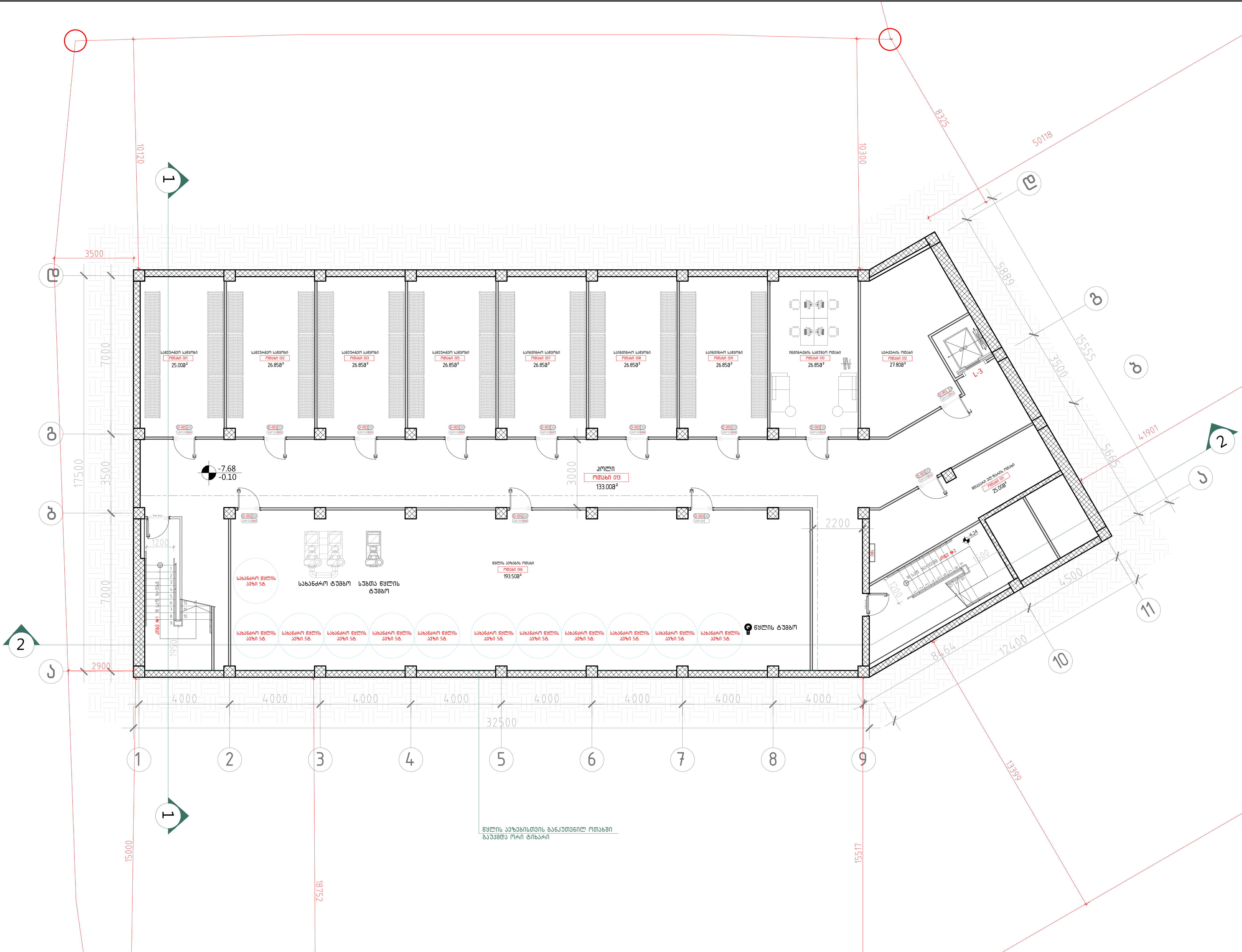

101 −2 სართულის გეგმა −7.68 ნიშნულზე
მ. 1:100

A-3

A-101

ობიექტის დასახელება:

ქალაქი თბილისი, ჭონქაძის ქუჩა №21, 129 ნომრიანი სასტუმროს მუშა პროექტი

ნახაზი:

−II სართულის გეგმა
−7.68 ნიშნულზე

დამკვეთი

შპს "ასტორია"

შემსრულებელი

შპს "ნს სტუდიო"

შენიშვნა

სქემატური ჭრილი

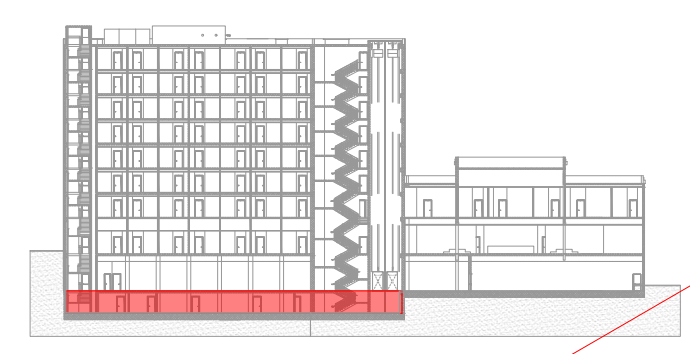

პროექტი № 04.18
შეასრულა: ნ.ჭანტურია
შეასრულა: ვ.ცხოვრებაშვილი
შეასრულა: ა.შარიფაშვილი
შეამოწმა: ლ.ჩაგანავა
საავტორო უფლებები: შპს ნს სტუდიო

NSSTUDIO ARCHITECTURE & DESIGN

შპს ნს სტუდიო
0179 თბილისი ჭავჭავაძის №34
ტელ: 593 27 88 58
E-mail: info@nsstudio.ge

	1:100	თარიღი: 28.12.2020

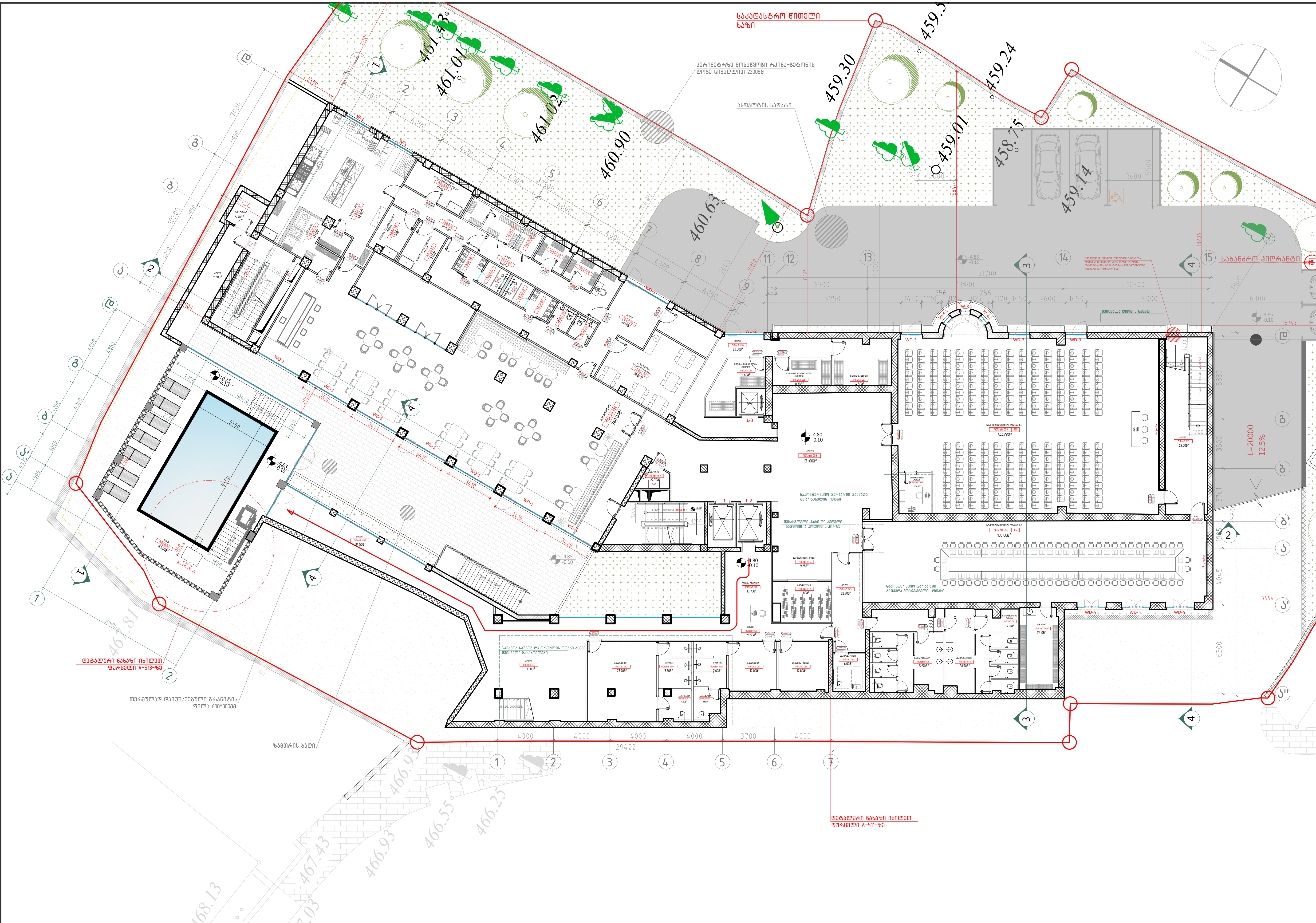

102 -1 სართულის გეგმა -4.80 ნიშნულზე
მ. 1:200

A-102

ობიექტის დასახელება:

ქალაქი თბილისი, ჭონქაძის ქუჩა №21,
129 ნომრიანი სასტუმროს მუშა
პროექტი

ნახაზი:

-I სართულის გეგმა
-4.80 ნიშნულზე

დამკვეთი

შპს "ასტორია"

შემსრულებელი

შპს "ნს სტუდიო"

შენიშვნა

* -1 სართულის გეგმა
დასმულია მიწის ნაკვეთის გეგმაზე
უკეთესი აღქმისათვის.

სქემატური ჭრილი

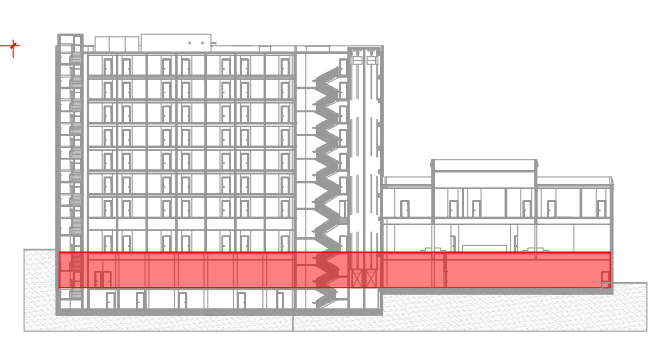

პროექტი № 04.18
შეასრულა: ნ.ჭანტურია
შეასრულა: ვ.ცხოვრებაშვილი
შეასრულა: ა.შარიფაშვილი
შეამოწმა: ლ.ჩაგანავა
საავტორო უფლებები: შპს ნს სტუდიო

NSSTUDIO
ARCHITECTURE & DESIGN

შპს ნს სტუდიო
0179 თბილისი ჭავჭავაძის №34
ტელ: 593 27 88 58
E-mail: info@nsstudio.ge

	1:200	თარიღი: 28.12.2020

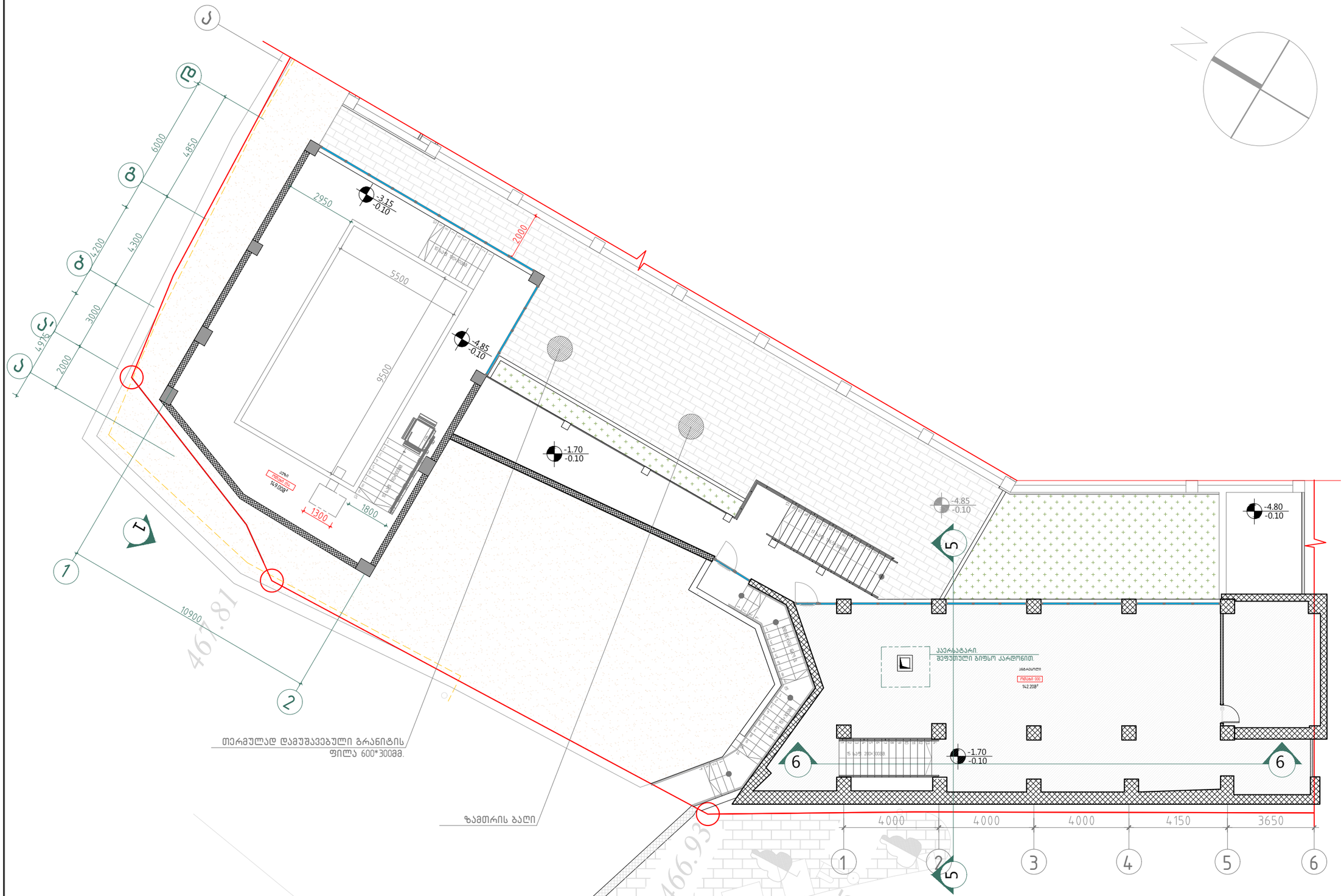

102/1 გეგმა −1.70 ნიშნულზე

მ. 1:200

A−3
A−102/1
ობიექტის დასახელება:
ქალაქი თბილისი, ჭონქაძის ქუჩა №21, 129 ნოემბრიანი სასტუმროს მუშა პროექტი
ნახაზი:
ანტრესოლის გეგმა−1.70 ნიშნულზე
დამკვეთი
შპს "ასტორია"
შემსრულებელი
შპს "ნს სტუდიო"
შენიშვნა
სქემატური ჭრილი

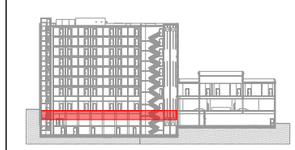

პროექტი № 04.18
შეასრულა: ნ.ჭანტურია
შეასრულა: ვ.ცხოვრებაშვილი
შეასრულა: ა.შარიფაშვილი
შეამოწმა: ლ.ჩაგანავა
საავტორო უფლებები: შპს ნს სტუდიო

NSSTUDIO
ARCHITECTURE & DESIGN

შპს ნს სტუდიო
0179 თბილისი ჭავჭავაძის №34
ტელ: 593 27 88 58
E-mail: info@nsstudio.ge

1:100	თარიღი: 28.12.2020

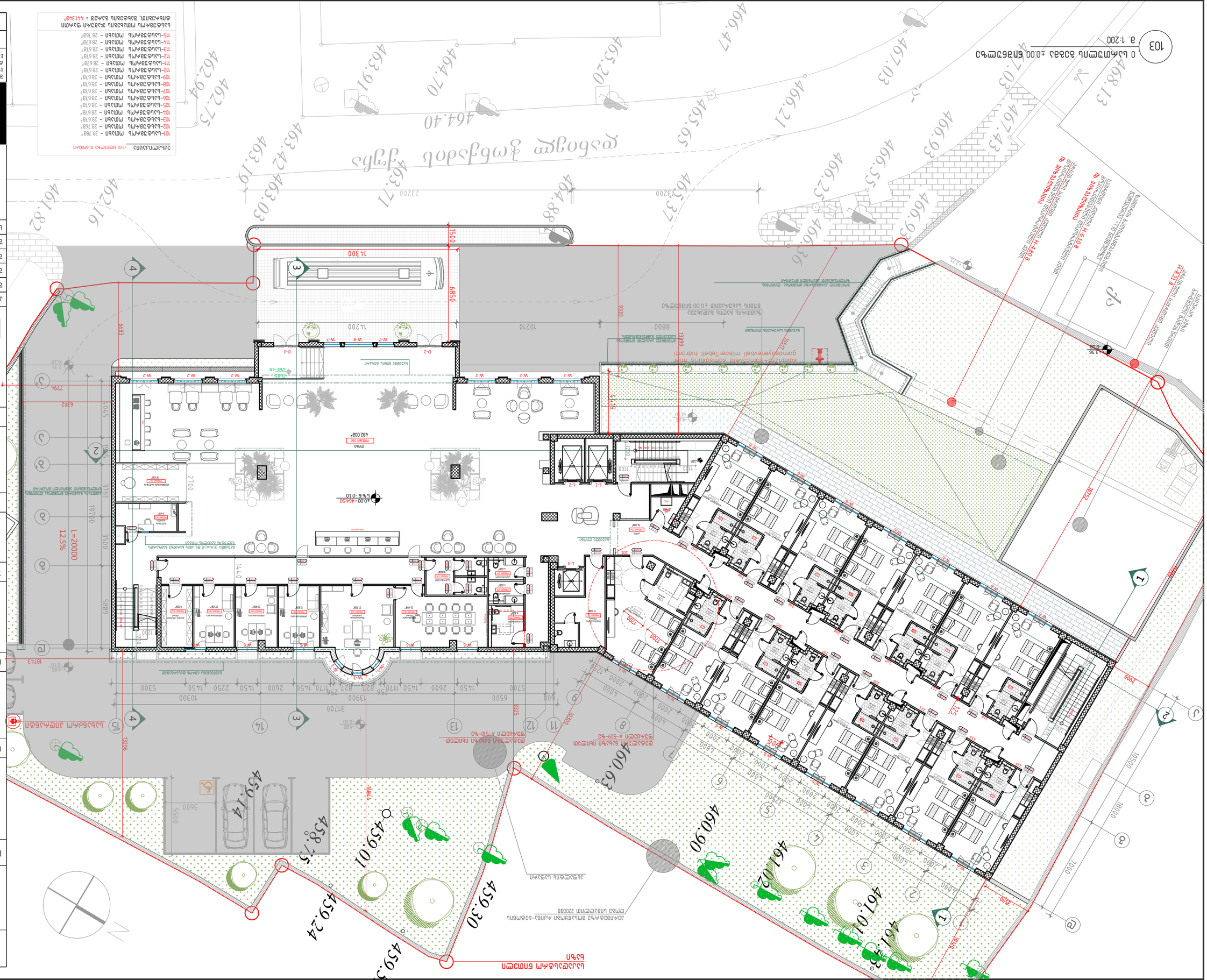
103
0 სანიმუშო ბაზა ±0.00 ნიშნულზე
მ. 1:200
%
468.13
467.43
467.03
466.93
466.55
466.36
466.21
465.63
465.37
464.88
463.71
463.42
463.19
463.03
462.94
462.75
462.16
461.82
ტერიტორიის მოსაზღვრე ქუჩის ღერძი
ტროტუარის საწყისი ნიშნული ±0.00 ნიშნულზე
ტროტუარის ბოლო ნიშნული ±0.00 ნიშნულზე

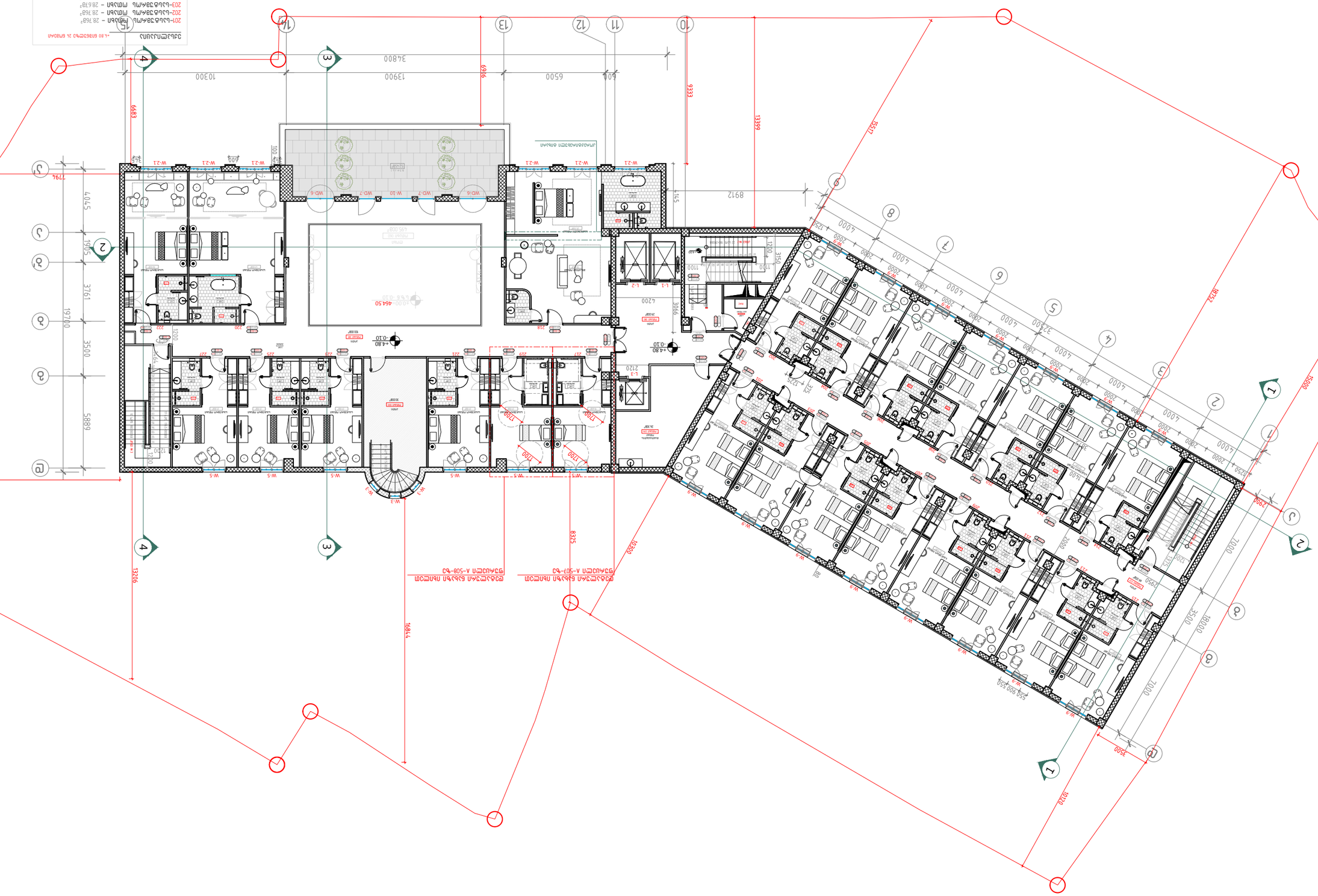
1 Цъкмлгмлпъ бзбзъ +4.80 бпбзгмгмъ
а. 1:100
104
ZON1–Цъкъбгбжкмъ гмлгъбп – 28.763²
ZON2–Цъкъбгбжкмъ гмлгъбп – 28.763²
ZON3–Цъкъбгбжкмъ гмлгъбп – 28.678²
ZON4–Цъкъбгбжкмъ гмлгъбп – 28.678²
ZON5–Цъкъбгбжкмъ гмлгъбп – 28.678²
ZON6–Цъкъбгбжкмъ гмлгъбп – 28.678²
ZON7–Цъкъбгбжкмъ гмлгъбп – 28.678²
ZON8–Цъкъбгбжкмъ гмлгъбп – 28.678²
ZON9–Цъкъбгбжкмъ гмлгъбп – 28.678²
ZON10–Цъкъбгбжкмъ гмлгъбп – 28.678²
ZON11–Цъкъбгбжкмъ гмлгъбп – 28.678²
ZON12–Цъкъбгбжкмъ гмлгъбп – 28.678²
ZON13–Цъкъбгбжкмъ гмлгъбп – 28.678²
ZON14–Цъкъбгбжкмъ гмлгъбп – 28.678²
ZON15–Цъкъбгбжкмъ гмлгъбп – 28.763²
ZON16–Цъкъбгбжкмъ гмлгъбп – 28.763²
ZON17–Цъкъбгбжкмъ гмлгъбп – 2.878²
ZON18–Цъкъбгбжкмъ гмлгъбп – 72.008²
ZON19–Цъкъбгбжкмъ гмлгъбп – 26.608²
ZON20–Цъкъбгбжкмъ гмлгъбп – 56.008²
ZON21–Цъкъбгбжкмъ гмлгъбп – 37.508²
ZON22–Цъкъбгбжкмъ гмлгъбп – 26.888²
ZON23–Цъкъбгбжкмъ гмлгъбп – 26.792²
ZON24–Цъкъбгбжкмъ гмлгъбп – 26.103²
Цъкъбгбжкмъ гмлгъбпъ зъбгбжкмъ бъкгбжкмъ дъмгъ
бпбкмгъпъ, зъбгбжкмъ =76256
+4.80 бпбгбжкмъ зъкгъ
Цъкъбгбжкмъ
Цъкъбгбжкмъ гмлгъбп
Цъкъбгбжкмъ гмлгъбп
Цъкъбгбжкмъ гмлгъбп

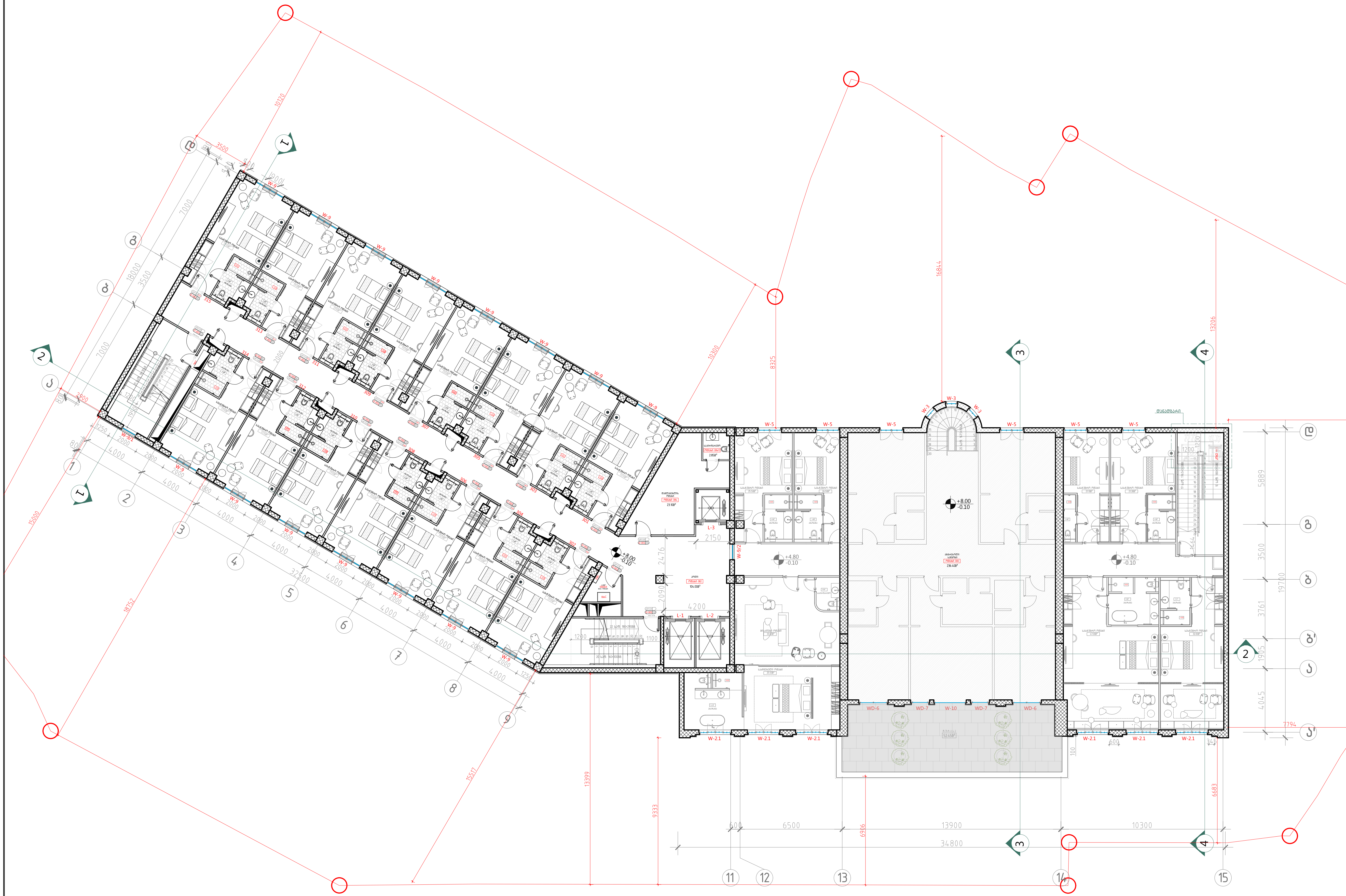

105 II სართულის გეგმა +8.00 ნიშნულზე

მ. 1:100

ექსპლიკაცია +8.00 ნიშნულზე 15 ნომერი

301-სასტუმროს ოთახი - 28.76მ²
302-სასტუმროს ოთახი - 28.76მ²
303-სასტუმროს ოთახი - 28.67მ²
304-სასტუმროს ოთახი - 28.67მ²
305-სასტუმროს ოთახი - 28.67მ²
306-სასტუმროს ოთახი - 28.67მ²
307-სასტუმროს ოთახი - 28.67მ²
308-სასტუმროს ოთახი - 28.67მ²
309-სასტუმროს ოთახი - 28.67მ²
310-სასტუმროს ოთახი - 28.67მ²
311-სასტუმროს ოთახი - 28.67მ²
312-სასტუმროს ოთახი - 28.67მ²
313-სასტუმროს ოთახი - 28.67მ²
314-სასტუმროს ოთახი - 28.67მ²
315-სასტუმროს ოთახი - 28.76მ²

სასტუმროს ოთახების ჯამური ფართი ტიხრებით, შახტების გარეშ =430.32

A-3

A-105

ობიექტის დასახელება:

ქალაქი თბილისი, ჭონქაძის ქუჩა №21, 129 ნომრიანი სასტუმროს მუშა პროექტი

ნახაზი:

II სართულის გეგმა
+8.00 ნიშნულზე

დამკვეთი

შპს "ასტორია"

შემსრულებელი

შპს "ნს სტუდიო"

შენიშვნა

სქემატური ჭრილი

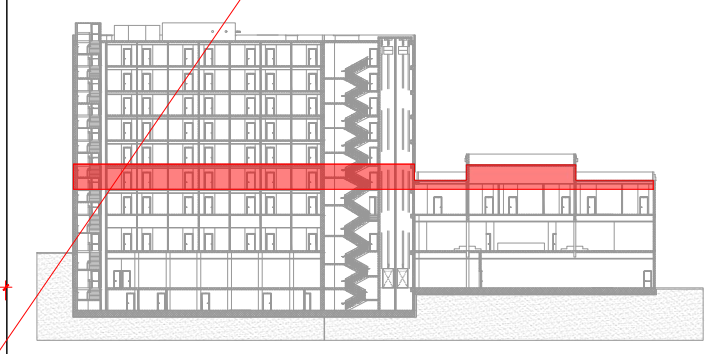

პროექტი № 04.18

შეასრულა: ნ.ჭანტურია

შეასრულა: ვ.ცხოვრებაშვილი

შეასრულა: ა.შარიფაშვილი

შეამოწმა: ლ.ჩაგანავა

საავტორო უფლებები: შპს ნს სტუდიო

შპს ნს სტუდიო
0179 თბილისი ჭავჭავაძის №34
ტელ: 593 27 88 58
E-mail: info@nsstudio.ge

1:200 | თარიღი: 28.12.2020

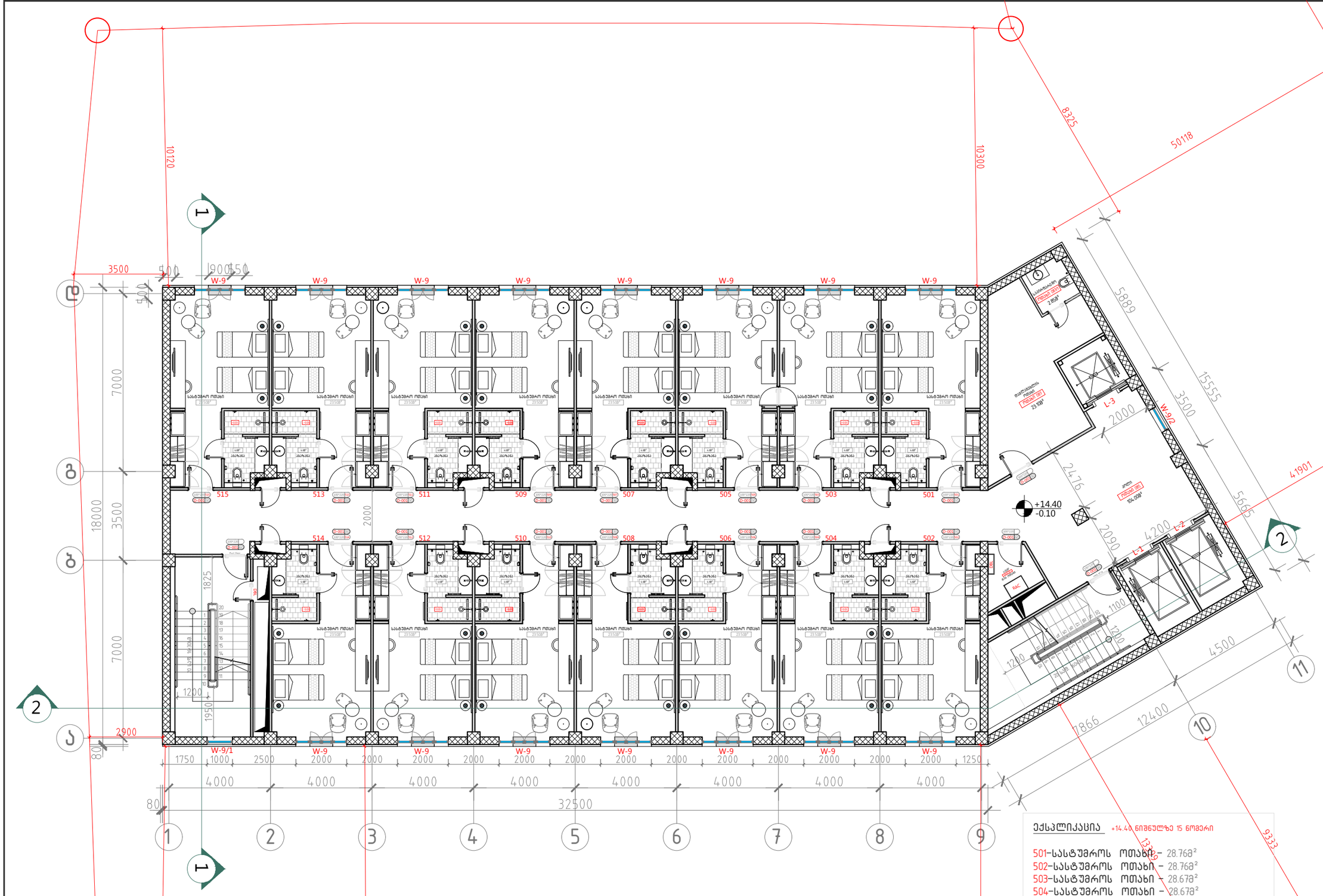

106 IV ტიპური სართულის გეგმა +14.40 ნიშნულებზე.
მ. 1:100

ექსპლიკაცია +14.40 ნიშნულზე 15 ოთახი

501-სასტუმროს ოთახი – 28.76მ²
502-სასტუმროს ოთახი – 28.76მ²
503-სასტუმროს ოთახი – 28.67მ²
504-სასტუმროს ოთახი – 28.67მ²
505-სასტუმროს ოთახი – 28.67მ²
506-სასტუმროს ოთახი – 28.67მ²
507-სასტუმროს ოთახი – 28.67მ²
508-სასტუმროს ოთახი – 28.67მ²
509-სასტუმროს ოთახი – 28.67მ²
510-სასტუმროს ოთახი – 28.67მ²
511-სასტუმროს ოთახი – 28.67მ²
512-სასტუმროს ოთახი – 28.67მ²
513-სასტუმროს ოთახი – 28.67მ²
514-სასტუმროს ოთახი – 28.67მ²
515-სასტუმროს ოთახი – 28.76მ²

სასტუმროს ოთახების ჯამური ფართი ტიხრებით, შახტების გარეშე =430.32

A-3

A-106/1

ობიექტის დასახელება:

ქალაქი თბილისი, ჭონქაძის ქუჩა №21, 129 ნოემბრიანი სასტუმროს მუშა პროექტი

ნახაზი:

IV ტიპური სართულის გეგმა +14.40 ნიშნულზე.

დამკვეთი

შპს "ასტორია"

შემსრულებელი

შპს "ნს სტუდიო"

შენიშვნა

სქემატური ჭრილი

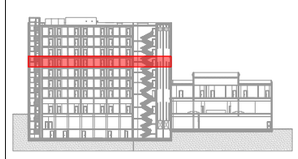

პროექტი № 04.18
შეასრულა: ნ.ჭანტურია
შეასრულა: ვ.ცხოვრებაშვილი
შეასრულა: ა.შარიფაშვილი
შეამოწმა: ლ.ჩაგანავა
საავტორო უფლებები: შპს ნს სტუდიო

NSSTUDIO
ARCHITECTURE & DESIGN

შპს ნს სტუდიო
0179 თბილისი ჭავჭავაძის №34
ტელ: 593 27 88 58
E-mail: info@nsstudio.ge

1:200 თარიღი: 28.12.2020

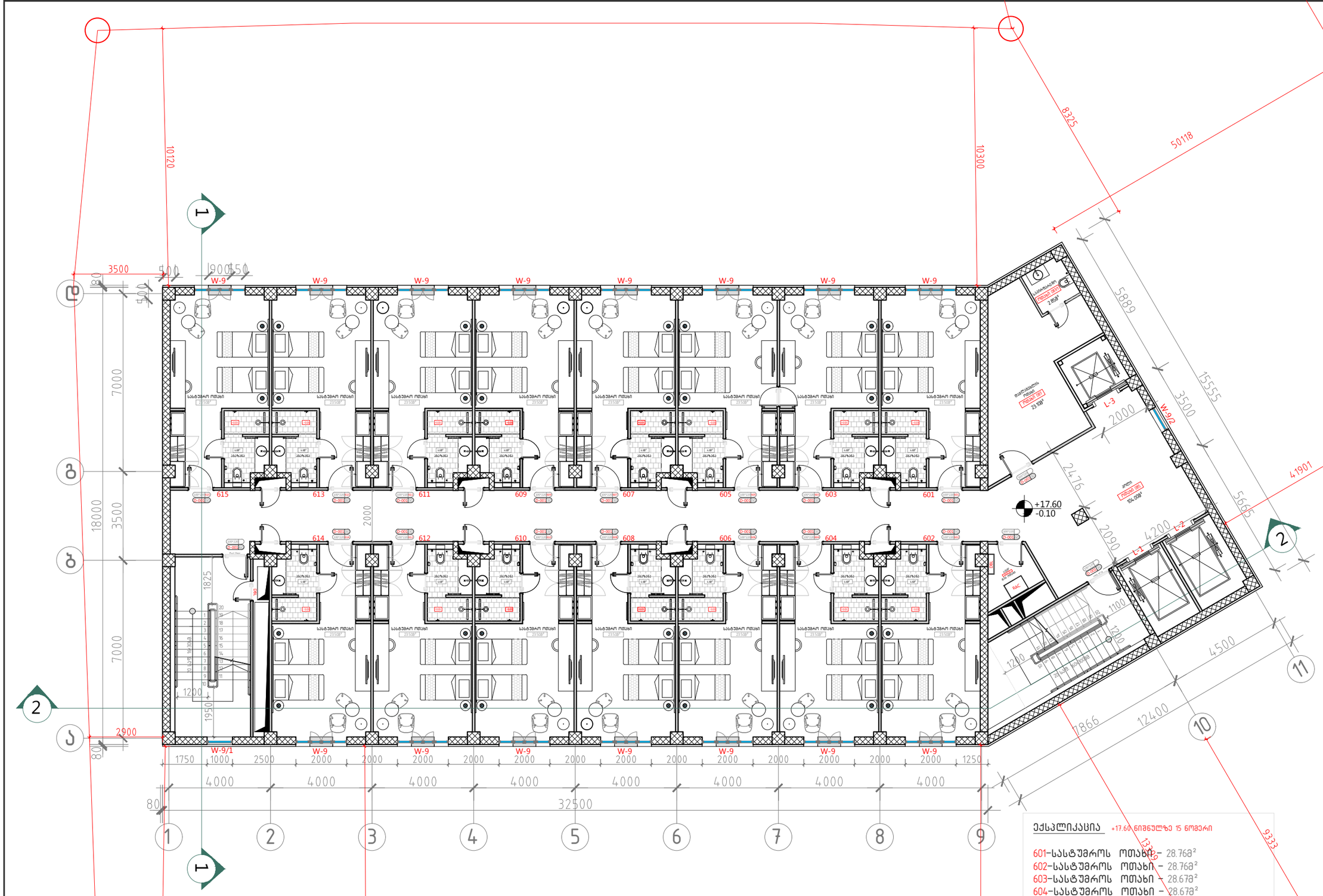

106 V ტიპური სართულის გეგმა +17.60 ნიშნულებზე.
მ. 1:100

ექსპლიკაცია +17.60 ნიშნულზე 15 ნომერი

601-სასტუმროს ოთახი – 28.76მ²
602-სასტუმროს ოთახი – 28.76მ²
603-სასტუმროს ოთახი – 28.67მ²
604-სასტუმროს ოთახი – 28.67მ²
605-სასტუმროს ოთახი – 28.67მ²
606-სასტუმროს ოთახი – 28.67მ²
607-სასტუმროს ოთახი – 28.67მ²
608-სასტუმროს ოთახი – 28.67მ²
609-სასტუმროს ოთახი – 28.67მ²
610-სასტუმროს ოთახი – 28.67მ²
611-სასტუმროს ოთახი – 28.67მ²
612-სასტუმროს ოთახი – 28.67მ²
613-სასტუმროს ოთახი – 28.67მ²
614-სასტუმროს ოთახი – 28.67მ²
615-სასტუმროს ოთახი – 28.76მ²

სასტუმროს ოთახების ჯამური ფართი ტიხრებით, შახტების გარეშე =430.32

A-3

A-106/2

ობიექტის დასახელება:

ქალაქი თბილისი, ჭონქაძის ქუჩა №21, 129 ნოემბრიანი სასტუმროს მუშა პროექტი

ნახაზი:

V ტიპური სართულის გეგმა +17.60 ნიშნულზე.

დამკვეთი

შპს "ასტორია"

შემსრულებელი

შპს "ნს სტუდიო"

შენიშვნა

სქემატური ჭრილი



პროექტი № 04.18
შეასრულა: ნ.ჭანტურია
შეასრულა: ვ.ცხოვრებაშვილი
შეასრულა: ა.შარიფაშვილი
შეამოწმა: ლ.ჩაგანავა
საავტორო უფლებები: შპს ნს სტუდიო

NSSTUDIO
ARCHITECTURE & DESIGN

შპს ნს სტუდიო
0179 თბილისი ჯავჯავაძის №34
ტელ: 593 27 88 58
E-mail: info@nsstudio.ge

1:200 თარიღი: 28.12.2020

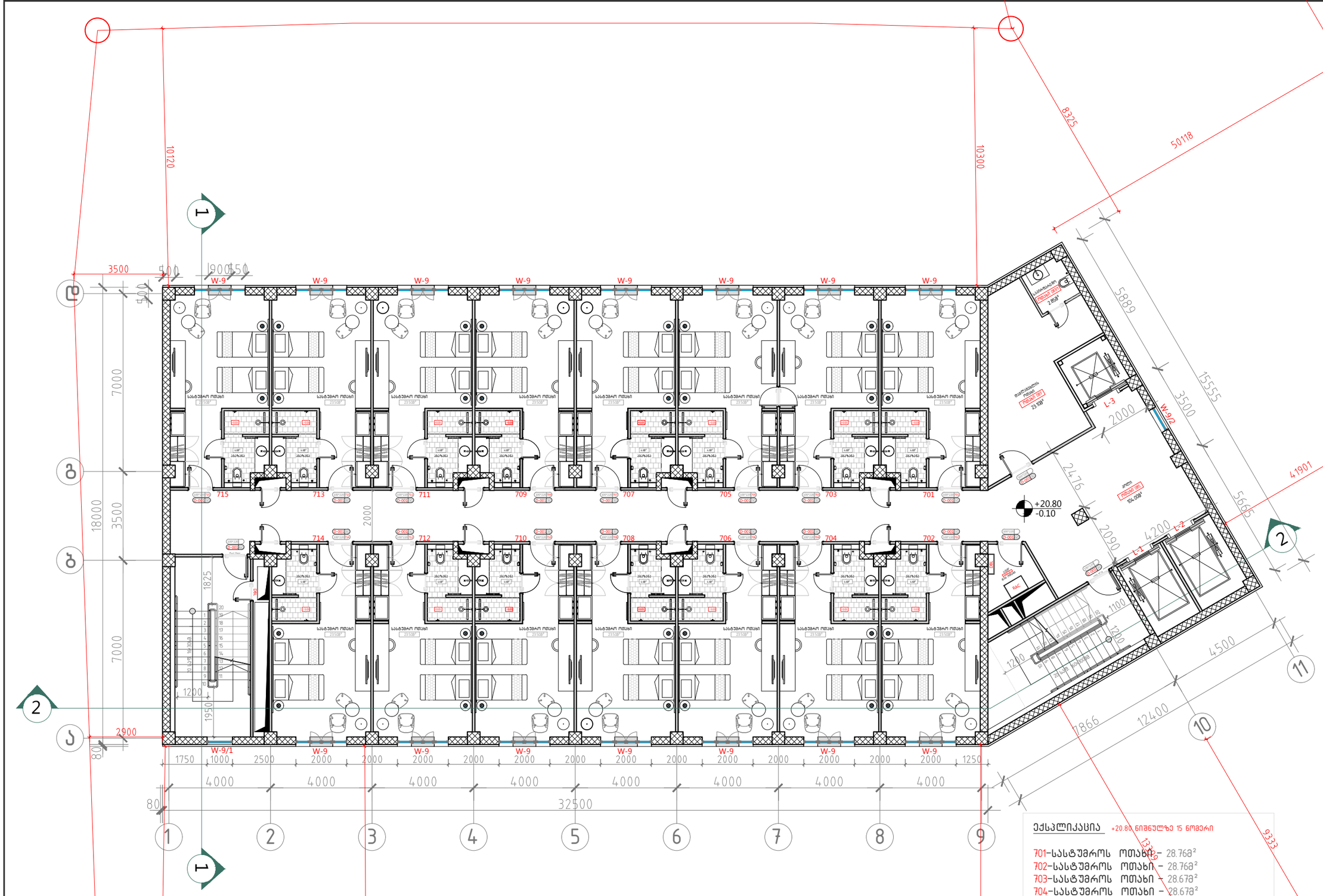

106 VI ტიპური სართულის გეგმა +20.80 ნიშნულებზე.
მ. 1:100

ექსპლიკაცია +20.80 ნიშნულზე 15 ნომერი

701-სასტუმროს ოთახი – 28.76მ²
702-სასტუმროს ოთახი – 28.76მ²
703-სასტუმროს ოთახი – 28.67მ²
704-სასტუმროს ოთახი – 28.67მ²
705-სასტუმროს ოთახი – 28.67მ²
706-სასტუმროს ოთახი – 28.67მ²
707-სასტუმროს ოთახი – 28.67მ²
708-სასტუმროს ოთახი – 28.67მ²
709-სასტუმროს ოთახი – 28.67მ²
710-სასტუმროს ოთახი – 28.67მ²
711-სასტუმროს ოთახი – 28.67მ²
712-სასტუმროს ოთახი – 28.67მ²
713-სასტუმროს ოთახი – 28.67მ²
714-სასტუმროს ოთახი – 28.67მ²
715-სასტუმროს ოთახი – 28.76მ²

სასტუმროს ოთახების ჯამური ფართი ტიხრებით,შახტების გარეშე =430.32

A-3

A-106/3

ობიექტის დასახელება:

ქალაქი თბილისი, ჭონქაძის ქუჩა №21, 129 ნოემბრიანი სასტუმროს მუშა პროექტი

ნახაზი:

VI ტიპური სართულის გეგმა +20.80 ნიშნულზე.

დამკვეთი

შპს "ასტორია"

შემსრულებელი

შპს "ნს სტუდიო"

შენიშვნა

სქემატური ჭრილი

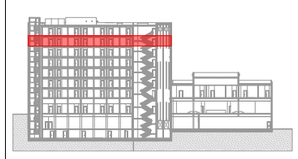

პროექტი № 04.18
შეასრულა: ნ.ჭანტურია
შეასრულა: ვ.ცხოვრებაშვილი
შეასრულა: ა.შარიფაშვილი
შეამოწმა: ლ.ჩაგანავა
საავტორო უფლებები: შპს ნს სტუდიო

NSSTUDIO
ARCHITECTURE & DESIGN

შპს ნს სტუდიო
0179 თბილისი ჭავჭავაძის №34
ტელ: 593 27 88 58
E-mail: info@nsstudio.ge

1:200 თარიღი: 28.12.2020

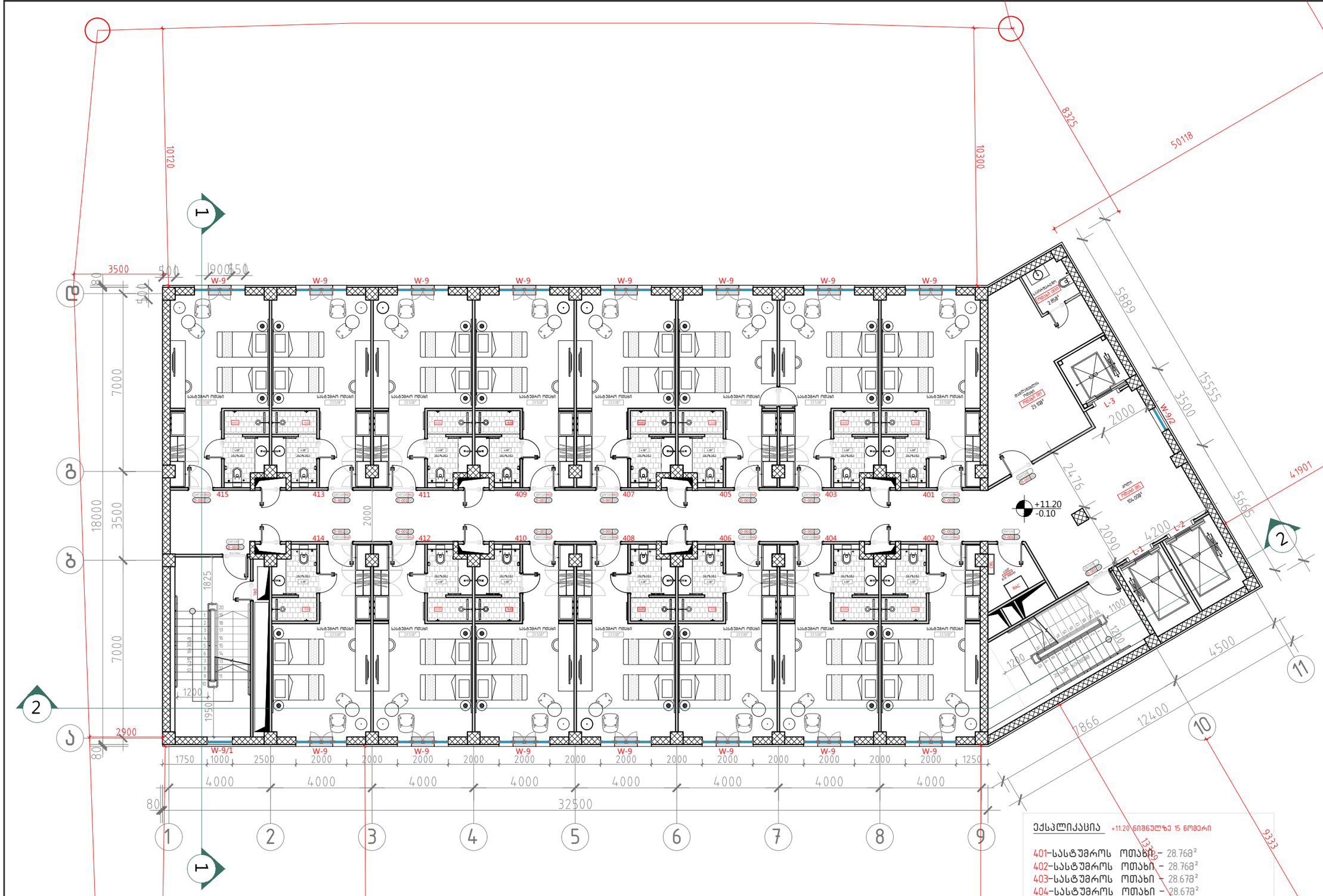

106 III ტიპური სართულის გეგმა +11.20 ნიშნულებზე.
მ. 1:100

ექსპლიკაცია +11.20 ნიშნულზე 15 ოთახი

401-სასტუმროს ოთახი – 28.76მ²
402-სასტუმროს ოთახი – 28.76მ²
403-სასტუმროს ოთახი – 28.67მ²
404-სასტუმროს ოთახი – 28.67მ²
405-სასტუმროს ოთახი – 28.67მ²
406-სასტუმროს ოთახი – 28.67მ²
407-სასტუმროს ოთახი – 28.67მ²
408-სასტუმროს ოთახი – 28.67მ²
409-სასტუმროს ოთახი – 28.67მ²
410-სასტუმროს ოთახი – 28.67მ²
411-სასტუმროს ოთახი – 28.67მ²
412-სასტუმროს ოთახი – 28.67მ²
413-სასტუმროს ოთახი – 28.67მ²
414-სასტუმროს ოთახი – 28.67მ²
415-სასტუმროს ოთახი – 28.76მ²

სასტუმროს ოთახების ჯამური ფართი ტიხრებით, შახტების გარეშე =430.32

A-3

A-106

ობიექტის დასახელება:

ქალაქი თბილისი, ჭონქაძის ქუჩა №21, 129 ნოემბრიანი სასტუმროს მშენ პროექტი

ნახაზი:

III ტიპური სართულის გეგმა +11.20 ნიშნულზე.

დამკვეთი

შპს "ასტორია"

შემსრულებელი

შპს "ნს სტუდიო"

შენიშვნა

სქემატური ჭრილი

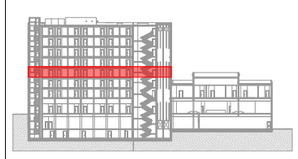

პროექტი № 04.18
შეასრულა: ნ.ჭანტურია
შეასრულა: ვ.ცხოვრებაშვილი
შეასრულა: ა.შარიფაშვილი
შეამოწმა: ლ.ჩაგანავა
საავტორო უფლებები: შპს ნს სტუდიო

NSSTUDIO
ARCHITECTURE & DESIGN

შპს ნს სტუდიო
0179 თბილისი ჯავჯავაძის №34
ტელ: 593 27 88 58
E-mail: info@nsstudio.ge

1:200 თარიღი: 28.12.2020

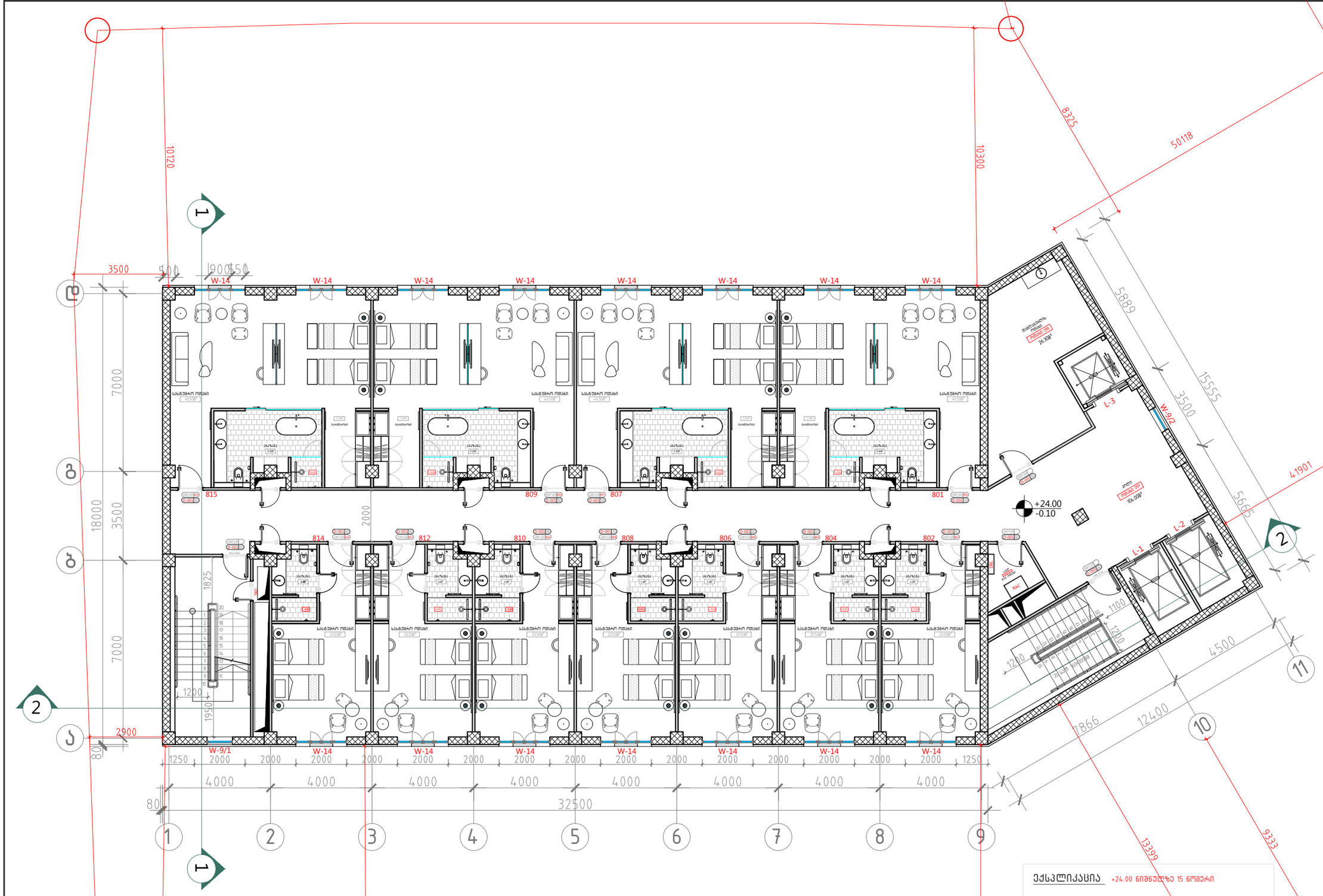

107 VII სართულის გეგმა +24.00 ნიშნულზე
მ. 1:100

ექსპლიკაცია +24.00 ნიშნულზე 15 ოთახი

801-სასტუმროს ოთახი – 58.66მ²
802-სასტუმროს ოთახი – 28.76მ²
804-სასტუმროს ოთახი – 28.67მ²
806-სასტუმროს ოთახი – 28.67მ²
807-სასტუმროს ოთახი – 58.66მ²
808-სასტუმროს ოთახი – 28.67მ²
809-სასტუმროს ოთახი – 58.66მ²
810-სასტუმროს ოთახი – 28.67მ²
812-სასტუმროს ოთახი – 28.67მ²
814-სასტუმროს ოთახი – 28.67მ²
815-სასტუმროს ოთახი – 58.66მ²

სასტუმროს ოთახების ჯამური ფართი ტიხრებით და შახტების გარეშე =435.42

A-3

A-107

ობიექტის დასახელება:

ქალაქი თბილისი, ჭონქაძის ქუჩა №21, 129 ნოემბრიანი სასტუმროს მშენ პროექტი

ნახაზი:

VII სართულის გეგმა
+24.00 ნიშნულზე

დამკვეთი

შპს "ასტორია"

შემსრულებელი

შპს "ნს სტუდიო"

შენიშვნა

სქემატური ჭრილი



პროექტი № 04.18
შეასრულა: ნ.ჭანტურია
შეასრულა: ვ.ცხოვრებაშვილი
შეასრულა: ა.შარიფაშვილი
შეამოწმა: ლ.ჩაგანავა
საავტორო უფლებები: შპს ნს სტუდიო

NSSTUDIO
ARCHITECTURE & DESIGN

შპს ნს სტუდიო
0179 თბილისი ჭავჭავაძის №34
ტელ: 593 27 88 58
E-mail: info@nsstudio.ge

1:200 თარიღი: 28.12.2020

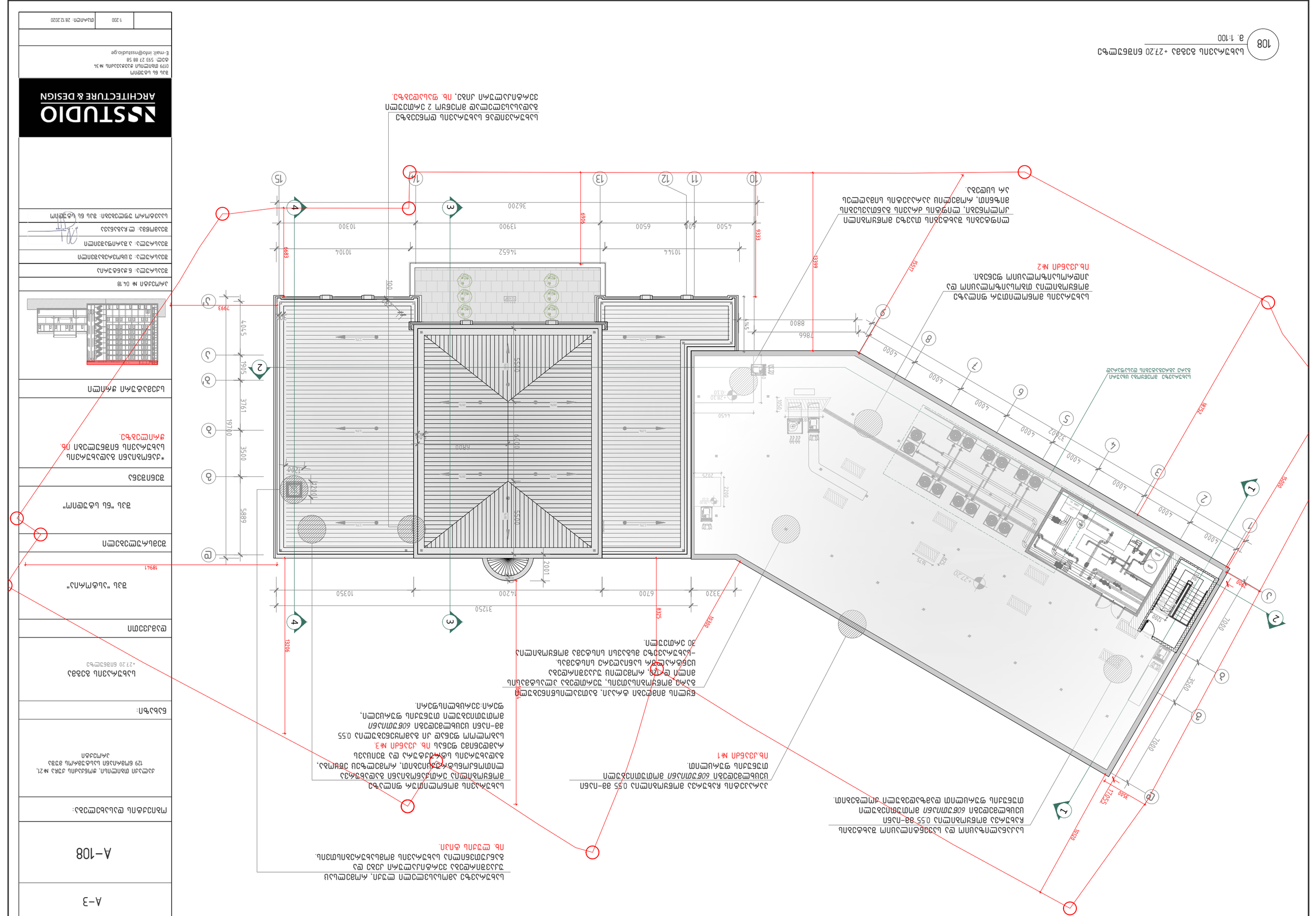
1
2
3
4
5
6
7
8
9
10
11
12
13
14
15
A
B
C
D
E
1:100
1:200
1:500
1:50
1:20
1:10
1:5
1:2
1:1
1:0.5
1:0.2
1:0.1
1:0.05
1:0.02
1:0.01
1:0.005
1:0.002
1:0.001
1:0.0005
1:0.0002
1:0.0001
1:0.00005
1:0.00002
1:0.00001
1:0.000005
1:0.000002
1:0.000001
1:0.0000005
1:0.0000002
1:0.0000001
1:0.00000005
1:0.00000002
1:0.00000001
1:0.000000005
1:0.000000002
1:0.000000001
1:0.0000000005
1:0.0000000002
1:0.0000000001
1:0.00000000005
1:0.00000000002
1:0.00000000001
1:0.000000000005
1:0.000000000002
1:0.000000000001
1:0.0000000000005
1:0.0000000000002
1:0.0000000000001
1:0.00000000000005
1:0.00000000000002
1:0.00000000000001
1:0.000000000000005
1:0.000000000000002
1:0.000000000000001
1:0.0000000000000005
1:0.0000000000000002
1:0.0000000000000001
1:0.00000000000000005
1:0.00000000000000002
1:0.00000000000000001
1:0.000000000000000005
1:0.000000000000000002
1:0.000000000000000001
1:0.0000000000000000005
1:0.0000000000000000002
1:0.0000000000000000001
1:0.00000000000000000005
1:0.00000000000000000002
1:0.00000000000000000001
1:0.000000000000000000005
1:0.000000000000000000002
1:0.000000000000000000001
1:0.0000000000000000000005
1:0.0000000000000000000002
1:0.0000000000000000000001
1:0.00000000000000000000005
1:0.00000000000000000000002
1:0.00000000000000000000001
1:0.000000000000000000000005
1:0.000000000000000000000002
1:0.000000000000000000000001
1:0.0000000000000000000000005
1:0.0000000000000000000000002
1:0.0000000000000000000000001
1:0.00000000000000000000000005
1:0.00000000000000000000000002
1:0.00000000000000000000000001
1:0.000000000000000000000000005
1:0.000000000000000000000000002
1:0.000000000000000000000000001
1:0.0000000000000000000000000005
1:0.0000000000000000000000000002
1:0.0000000000000000000000000001
1:0.00000000000000000000000000005
1:0.00000000000000000000000000002
1:0.00000000000000000000000000001
1:0.000000000000000000000000000005
1:0.000000000000000000000000000002
1:0.000000000000000000000000000001
1:0.0000000000000000000000000000005
1:0.0000000000000000000000000000002
1:0.0000000000000000000000000000001
1:0.00000000000000000000000000000005
1:0.00000000000000000000000000000002
1:0.00000000000000000000000000000001
1:0.000000000000000000000000000000005
1:0.000000000000000000000000000000002
1:0.000000000000000000000000000000001
1:0.0000000000000000000000000000000005
1:0.0000000000000000000000000000000002
1:0.0000000000000000000000000000000001
1:0.00000000000000000000000000000000005
1:0.00000000000000000000000000000000002
1:0.00000000000000000000000000000000001
1:0.000000000000000000000000000000000005
1:0.000000000000000000000000000000000002
1:0.000000000000000000000000000000000001
1:0.0000000000000000000000000000000000005
1:0.0000000000000000000000000000000000002
1:0.0000000000000000000000000000000000001
1:0.00000000000000000000000000000000000005
1:0.00000000000000000000000000000000000002
1:0.00000000000000000000000000000000000001
1:0.000000000000000000000000000000000000005
1:0.000000000000000000000000000000000000002
1:0.000000000000000000000000000000000000001
1:0.0000000000000000000000000000000000000005
1:0.0000000000000000000000000000000000000002
1:0.0000000000000000000000000000000000000001
1:0.00000000000000000000000000000000000000005
1:0.00000000000000000000000000000000000000002
1:0.00000000000000000000000000000000000000001
1:0.000000000000000000000000000000000000000005
1:0.000000000000000000000000000000000000000002
1:0.000000000000000000000000000000000000000001
1:0.0000000000000000000000000000000000000000005
1:0.0000000000000000000000000000000000000000002
1:0.0000000000000000000000000000000000000000001
1:0.00000000000000000000000000000000000000000005
1:0.00000000000000000000000000000000000000000002
1:0.00000000000000000000000000000000000000000001
1:0.000000000000000000000000000000000000000000005
1:0.000000000000000000000000000000000000000000002
1:0.000000000000000000000000000000000000000000001
1:0.0000000000000000000000000000000000000000000005
1:0.0000000000000000000000000000000000000000000002
1:0.0000000000000000000000000000000000000000000001
1:0.00000000000000000000000000000000000000000000005
1:0.00000000000000000000000000000000000000000000002
1:0.00000000000000000000000000000000000000000000001
1:0.000000000000000000000000000000000000000000000005
1:0.000000000000000000000000000000000000000000000002
1:0.000000000000000000000000000000000000000000000001
1:0.0000000000000000000000000000000000000000000000005
1:0.0000000000000000000000000000000000000000000000002
1:0.0000000000000000000000000000000000000000000000001
1:0.00000000000000000000000000000000000000000000000005
1:0.00000000000000000000000000000000000000000000000002
1:0.00000000000000000000000000000000000000000000000001
1:0.000000000000000000000000000000000000000000000000005
1:0.000000000000000000000000000000000000000000000000002
1:0.000000000000000000000000000000000000000000000000001
1:0.0000000000000000000000000000000000000000000000000005
1:0.0000000000000000000000000000000000000000000000000002
1:0.0000000000000000000000000000000000000000000000000001
1:0.00000000000000000000000000000000000000000000000000005
1:0.00000000000000000000000000000000000000000000000000002
1:0.00000000000000000000000000000000000000000000000000001
1:0.000000000000000000000000000000000000000000000000000005
1:0.000000000000000000000000000000000000000000000000000002
1:0.000000000000000000000000000000000000000000000000000001
1:0.0000000000000000000000000000000000000000000000000000005
1:0.0000000000000000000000000000000000000000000000000000002
1:0.0000000000000000000000000000000000000000000000000000001
1:0.00000000000000000000000000000000000000000000000000000005
1:0.00000000000000000000000000000000000000000000000000000002
1:0.00000000000000000000000000000000000000000000000000000001
1:0.000000000000000000000000000000000000000000000000000000005
1:0.000000000000000000000000000000000000000000000000000000002
1:0.000000000000000000000000000000000000000000000000000000001
1:0.0000000000000000000000000000000000000000000000000000000005
1:0.0000000000000000000000000000000000000000000000000000000002
1:0.0000000000000000000000000000000000000000000000000000000001
1:0.00000000000000000000000000000000000000000000000000000000005
1:0.00000000000000000000000000000000000000000000000000000000002
1:0.00000000000000000000000000000000000000000000000000000000001
1:0.000000000000000000000000000000000000000000000000000000000005
1:0.000000000000000000000000000000000000000000000000000000000002
1:0.000000000000000000000000000000000000000000000000000000000001
1:0.0000000000000000000000000000000000000000000000000000000000005
1:0.0000000000000000000000000000000000000000000000000000000000002
1:0.0000000000000000000000000000000000000000000000000000000000001
1:0.00000000000000000000000000000000000000000000000000000000000005
1:0.00000000000000000000000000000000000000000000000000000000000002
1:0.00000000000000000000000000000000000000000000000000000000000001
1:0.000000000000000000000000000000000000000000000000000000000000005
1:0.000000000000000000000000000000000000000000000000000000000000002
1:0.000000000000000000000000000000000000000000000000000000000000001
1:0.0000000000000000000000000000000000000000000000000000000000000005
1:0.0000000000000000000000000000000000000000000000000000000000000002
1:0.0000000000000000000000000000000000000000000000000000000000000001
1:0.00000000000000000000000000000000000000000000000000000000000000005
1:0.00000000000000000000000000000000000000000000000000000000000000002
1:0.00000000000000000000000000000000000000000000000000000000000000001
1:0.000000000000000000000000000000000000000000000000000000000000000005
1:0.000000000000000000000000000000000000000000000000000000000000000002
1:0.000000000000000000000000000000000000000000000000000000000000000001
1:0.0000000000000000000000000000000000000000000000000000000000000000005
1:0.0000000000000000000000000000000000000000000000000000000000000000002
1:0.0000000000000000000000000000000000000000000000000000000000000000001
1:0.00000000000000000000000000000000000000000000000000000000000000000005
1:0.00000000000000000000000000000000000000000000000000000000000000000002
1:0.00000000000000000000000000000000000000000000000000000000000000000001
1:0.000000000000000000000000000000000000000000000000000000000000000000005
1:0.000000000000000000000000000000000000000000000000000000000000000000002
1:0.000000000000000000000000000000000000000000000000000000000000000000001
1:0.0000000000000000000000000000000000000000000000000000000000000000000005
1:0.0000000000000000000000000000000000000000000000000000000000000000000002
1:0.0000000000000000000000000000000000000000000000000000000000000000000001
1:0.00000000000000000000000000000000000000000000000000000000000000000000005
1:0.00000000000000000000000000000000000000000000000000000000000000000000002
1:0.00000000000000000000000000000000000000000000000000000000000000000000001
1:0.000000000000000000000000000000000000000000000000000000000000000000000005
1:0.000000000000000000000000000000000000000000000000000000000000000000000002
1:0.000000000000000000000000000000000000000000000000000000000000000000000001
1:0.0000000000000000000000000000000000000000000000000000000000000000000000005
1:0.0000000000000000000000000000000000000000000000000000000000000000000000002
1:0.0000000000000000000000000000000000000000000000000000000000000000000000001
1:0.00000000000000000000000000000000000000000000000000000000000000000000000005
1:0.00000000000000000000000000000000000000000000000000000000000000000000000002
1:0.00000000000000000000000000000000000000000000000000000000000000000000000001
1:0.000000000000000000000000000000000000000000000000000000000000000000000000005
1:0.000000000000000000000000000000000000000000000000000000000000000000000000002
1:0.000000000000000000000000000000000000000000000000000000000000000000000000001
1:0.0000000000000000000000000000000000000000000000000000000000000000000000000005
1:0.0000000000000000000000000000000000000000000000000000000000000000000000000002
1:0.0000000000000000000000000000000000000000000000000000000000000000000000000001
1:0.00000000000000000000000000000000000000000000000000000000000000000000000000005
1:0.00000000000000000000000000000000000000000000000000000000000000000000000000002
1:0.00000000000000000000000000000000000000000000000000000000000000000000000000001
1:0.000000000000000000000000000000000000000000000000000000000000000000000000000005
1:0.000000000000000000000000000000000000000000000000000000000000000000000000000002
1:0.000000000000000000000000000000000000000000000000000000000000000000000000000001
1:0.0000000000000000000000000000000000000000000000000000000000000000000000000000005
1:0.0000000000000000000000000000000000000000000000000000000000000000000000000000002
1:0.0000000000000000000000000000000000000000000000000000000000000000000000000000001
1:0.00000000000000000000000000000000000000000000000000000000000000000000000000000005
1:0.00000000000000000000000000000000000000000000000000000000000000000000000000000002
1:0.00000000000000000000000000000000000000000000000000000000000000000000000000000001
1:0.000000000000000000000000000000000000000000000000000000000000000000000000000000005
1:0.000000000000000000000000000000000000000000000000000000000000000000000000000000002
1:0.000000000000000000000000000000000000000000000000000000000000000000000000000000001
1:0.0000000000000000000000000000000000000000000000000000000000000000000000000000000005
1:0.0000000000000000000000000000000000000000000000000000000000000000000000000000000002
1:0.0000000000000000000000000000000000000000000000000000000000000000000000000000000001
1:0.00000000000000000000000000000000000000000000000000000000000000000000000000000000005
1:0.00000000000000000000000000000000000000000000000000000000000000000000000000000000002
1:0.00000000000000000000000000000000000000000000000000000000000000000000000000000000001
1:0.000000000000000000000000000000000000000000000000000000000000000000000000000000000005
1:0.000000000000000000000000000000000000000000000000000000000000000000000000000000000002
1:0.000000000000000000000000000000000000000000000000000000000000000000000000000000000001
1:0.0000000000000000000000000000000000000000000000000000000000000000000000000000000000005
1:0.0000000000000000000000000000000000000000000000000000000000000000000000000000000000002
1:0.0000000000000000000000000000000000000000000000000000000000000000000000000000000000001
1:0.00000000000000000000000000000000000000000000000000000000000000000000000000000000000005
1:0.00000000000000000000000000000000000000000000000000000000000000000000000000000000000002
1:0.00000000000000000000000000000000000000000000000000000000000000000000000000000000000001
1:0.000000000000000000000000000000000000000000000000000000000000000000000000000000000000005
1:0.000000000000000000000000000000000000000000000000000000000000000000000000000000000000002
1:0.000000000000000000000000000000000000000000000000000000000000000000000000000000000000001
1:0.0000000000000000000000000000000000000000000000000000000000000000000000000000000000000005
1:0.0000000000000000000000000000000000000000000000000000000000000000000000000000000000000002
1:0.0000000000000000000000000000000000000000000000000000000000000000000000000000000000000001
1:0.00000000000000000000000000000000000000000000000000000000000000000000000000000000000000005
1:0.00000000000000000000000000000000000000000000000000000000000000000000000000000000000000002
1:0.00000000000000000000000000000000000000000000000000000000000000000000000000000000000000001
1:0.000000000000000000000000000000000000000000000000000000000000000000000000000000000000000005
1:0.000000000000000000000000000000000000000000000000000000000000000000000000000000000000000002
1:0.000000000000000000000000000000000000000000000000000000000000000000000000000000000000000001
1:0.0000000000000000000000000000000000000000000000000000000000000000000000000000000000000000005
1:0.0000000000000000000000000000000000000000000000000000000000000000000000000000000000000000002
1:0.0000000000000000000000000000000000000000000000000000000000000000000000000000000000000000001
1:0.00000000000000000000000000000000000000000000000000000000000000000000000000000000000000000005
1:0.00000000000000000000000000000000000000000000000000000000000000000000000000000000000000000002
1:0.00000000000000000000000000000000000000000000000000000000000000000000000000000000000000000001
1:0.000000000000000000000000000000000000000000000000000000000000000000000000000000000000000000005
1:0.000000000000000000000000000000000000000000000000000000000000000000000000000000000000000000002
1:0.000000000000000000000000000000000000000000000000000000000000000000000000000000000000000000001
1:0.0000000000000000000000000000000000000000000000000000000000000000000000000000000000000000000005
1:0.0000000000000000000000000000000000000000000000000000000000000000000000000000000000000000000002
1:0.0000000000000000000000000000000000000000000000000000000000000000000000000000000000000000000001
1:0.00000000000000000000000000000000000000000000000000000000000000000000000000000000000000000000005
1:0.00000000000000000000000000000000000000000000000000000000000000000000000000000000000000000000002
1:0.00000000000000000000000000000000000000000000000000000000000000000000000000000000000000000000001
1:0.000000000000000000000000000000000000000000000000000000000000000000000000000000000000000000000005
1:0.000000000000000000000000000000000000000000000000000000000000000000000000000000000000000000000002
1:0.000000000000000000000000000000000000000000000000000000000000000000000000000000000000000000000001
1:0.0000000000000000000000000000000000000000000000000000000000000000000000000000000000000000000000005
1:0.0000000000000000000000000000000000000000000000000000000000000000000000000000000000000000000000002
1:0.0000000000000000000000000000000000000000000000000000000000000000000000000000000000000000000000001
1:0.00000000000000000000000000000000000000000000000000000000000000000000000000000000000000000000000005
1:0.00000000000000000000000000000000000000000000000000000000000000000000000000000000000000000000000002
1:0.00000000000000000000000000000000000000000000000000000000000000000000000000000000000000000000000001
1:0.000000000000000000000000000000000000000000000000000000000000000000000000000000000000000000000000005
1:0.000000000000000000000000000000000000000000000000000000000000000000000000000000000000000000000000002
1:0.000000000000000000000000000000000000000000000000000000000000000000000000000000000000000000000000001
1:0.0000000000000000000000000000000000000000000000000000000000000000000000000000000000000000000000000005
1:0.0000000000000000000000000000000000000000000000000000000000000000000000000000000000000000000000000002
1:0.0000000000000000000000000000000000000000000000000000000000000000000000000000000000000000000000000001
1:0.00000000000000000000000000000000000000000000000000000000000000000000000000000000000000000000000000005
1:0.00000000000000000000000000000000000000000000000000000000000000000000000000000000000000000000000000002
1:0.00000000000000000000000000000000000000000000000000000000000000000000000000000000000000000000000000001
1:0.000000000000000000000000000000000000000000000000000000000000000000000000000000000000000000000000000005
1:0.000000000000000000000000000000000000000000000000000000000000000000000000000000000000000000000000000002
1:0.000000000000000000000000000000000000000000000000000000000000000000000000000000000000000000000000000001
1:0.0000000000000000000000000000000000000000000000000000000000000000000000000000000000000000000000000000005
1:0.0000000000000000000000000000000000000000000000000000000000000000000000000000000000000000000000000000002
1:0.0000000000000000000000000000000000000000000000000000000000000000000000000000000000000000000000000000001
1:0.00000000000000000000000000000000000000000000000000000000000000000000000000000000000000000000000000000005
1:0.00000000000000000000000000000000000000000000000000000000000000000000000000000000000000000000000000000002
1:0.00000000000000000000000000000000000000000000000000000000000000000000000000000000000000000000000000000001
1:0.000000000000000000000000000000000000000000000000000000000000000000000000000000000000000000000000000000005
1:0.000000000000000000000000000000000000000000000000000000000000000000000000000000000000000000000000000000002
1:0.000000000000000000000000000000000000000000000000000000000000000000000000000000000000000000000000000000001
1:0.0000000000000000000000000000000000000000000000000000000000000000000000000000000000000000000000000000000005
1:0.0000000000000000000000000000000000000000000000000000000000000000000000000000000000000000000000000000000002
1:0.0000000000000000000000000000000000000000000000000000000000000000000000000000000000000000000000000000000001
1:0.00000000000000000000000000000000000000000000000000000000000000000000000000000000000000000000000000000000005
1:0.00000000000000000000000000000000000000000000000000000000000000000000000000000000000000000000000000000000002
1:0.00000000000000000000000000000000000000000000000000000000000000000000000000000000000000000000000000000000001
1:0.000000000000000000000000000000000000000000000000000000000000000000000000000000000000000000000000000000000005
1:0.000000000000000000000000000000000000000000000000000000000000000000000000000000000000000000000000000000000002
1:0.000000000000000000000000000000000000000000000000000000000000000000000000000000000000000000000000000000000001
1:0.0000000000000000000000000000000000000000000000000000000000000000000000000000000000000000000000000000000000005
1:0.0000000000000000000000000000000000000000000000000000000000000000000000000000000000000000000000000000000000002
1:0.0000000000000000000000000000000000000000000000000000000000000000000000000000000000000000000000000000000000001
1:0.00000000000000000000000000000000000000000000000000000000000000000000000000000000000000000000000000000000000005
1:0.00000000000000000000000000000000000000000000000000000000000000000000000000000000000000000000000000000000000002
1:0.00000000000000000000000000000000000000000000000000000000000000000000000000000000000000000000000000000000000001
1:0.000000000000000000000000000000000000000000000000000000000000000000000000000000000000000000000000000000000000005
1:0.000000000000000000000000000000000000000000000000000000000000000000000000000000000000000000000000000000000000002
1:0.000000000000000000000000000000000000000000000000000000000000000000000000000000000000000000000000000000000000001
1:0.0000000000000000000000000000000000000000000000000000000000000000000000000000000000000000000000000000000000000005
1:0.0000000000000000000000000000000000000000000000000000000000000000000000000000000000000000000000000000000000000002
1:0.0000000000000000000000000000000000000000000000000000000000000000000000000000000000000000000000000000000000000001
1:0.00000000000000000000000000000000000000000000000000000000000000000000000000000000000000000000000000000000000000005
1:0.00000000000000000000000000000000000000000000000000000000000000000000000000000000000000000000000000000000000000002
1:0.00000000000000000000000000000000000000000000000000000000000000000000000000000000000000000000000000000000000000001
1:0.000000000000000000000000000000000000000000000000000000000000000000000000000000000000000000000000000000000000000005
1:0.000000000000000000000000000000000000000000000000000000000000000000000000000000000000000000000000000000000000000002
1:0.000000000000000000000000000000000000000000000000000000000000000000000000000000000000000000000000000000000000000001
1:0.0000000000000000000000000000000000000000000000000000000000000000000000000000000000000000000000000000000000000000005
1:0.0000000000000000000000000000000000000000000000000000000000000000000000000000000000000000000000000000000000000000002
1:0.0000000000000000000000000000000000000000000000000000000000000000000000000000000000000000000000000000000000000000001
1:0.00000000000000000000000000000000000000000000000000000000000000000000000000000000000000000000000000000000000000000005
1:0.00000000000000000000000000000000000000000000000000000000000000000000000000000000000000000000000000000000000000000002
1:0.00000000000000000000000000000000000000000000000000000000000000000000000000000000000000000000000000000000000000000001
1:0.000000000000000000000000000000000000000000000000000000000000000000000000000000000000000000000000000000000000000000005
1:0.000000000000000000000000000000000000000000000000000000000000000000000000000000000000000000000000000000000000000000002
1:0.000000000000000000000000000000000000000000000000000000000000000000000000000000000000000000000000000000000000000000001
1:0.0000000000000000000000000000000000000000000000000000000000000000000000000000000000000000000000000000000000000000000005
1:0.0000000000000000000000000000000000000000000000000000000000000000000000000000000000000000000000000000000000000000000002
1:0.0000000000000000000000000000000000000000000000000000000000000000000000000000000000000000000000000000000000000000000001
1:0.00000000000000000000000000000000000000000000000000000000000000000000000000000000000000000000000000000000000000000000005
1:0.00000000000000000000000000000000000000000000000000000000000000000000000000000000000000000000000000000000000000000000002
1:0.00000000000000000000000000000000000000000000000000000000000000000000000000000000000000000000000000000000000000000000001
1:0.000000000000000000000000000000000000000000000000000000000000000000000000000000000000000000000000000000000000000000000005
1:0.000000000000000000000000000000000000000000000000000000000000000000000000000000000000000000000000000000000000000000000002
1:0.000000000000000000000000000000000000000000000000000000000000000000000000000000000000000000000000000000000000000000000001
1:0.0000000000000000000000000000000000000000000000000000000000000000000000000000000000000000000000000000000000000000000000005
1:0.0000000000000000000000000000000000000000000000000000000000000000000000000000000000000000000000000000000000000000000000002
1:0.0000000000000000000000000000000000000000000000000000000000000000000000000000000000000000000000000000000000000000000000001
1:0.00000000000000000000000000000000000000000000000000000000000000000000000000000000000000000000000000000000000000000000000005
1:0.00000000000000000000000000000000000000000000000000000000000000000000000000000000000000000000000000000000000000000000000002
1:0.00000000000000000000000000000000000000000000000000000000000000000000000000000000000000000000000000000000000000000000000001
1:0.000000000000000000000000000000000000000000000000000000000000000000000000000000000000000000000000000000000000000000000000005
1:0.000000000000000000000000000000000000000000000000000000000000000000000000000000000000000000000000000000000000000000000000002
1:0.000000000000000000000000000000000000000000000000000000000000000000000000000000000000000000000000000000000000000000000000001
1:0.0000000000000000000000000000000000000000000000000000000000000000000000000000000000000000000000000000000000000000000000000005
1:0.0000000000000000000000000000000000000000000000000000000000000000000000000000000000000000000000000000000000000000000000000002
1:0.0000000000000000000000000000000000000000000000000000000000000000000000000000000000000000000000000000000000000000000000000001
1:0.00000000000000000000000000000000000000000000000000000000000000000000000000000000000000000000000000000000000000000000000000005
1:0.00000000000000000000000000000000000000000000000000000000000000000000000000000000000000000000000000000000000000000000000000002
1:0.00000000000000000000000000000000000000000000000000000000000000000000000000000000000000000000000000000000000000000000000000001
1:0.000000000000000000000000000000000000000000000000000000000000000000000000000000000000000000000000000000000000000000000000000005
1:0.000000000000000000000000000000000000000000000000000000000000000000000000000000000000000000000000000000000000000000000000000002
1:0.000000000000000000000000000000000000000000000000000000000000000000000000000000000000000000000000000000000000000000000000000001
1:0.0000000000000000000000000000000000000000000000000000000000000000000000000000000000000000000000000000000000000000000000000000005
1:0.0000000000000000000000000000000000000000000000000000000000000000000000000000000000000000000000000000000000000000000000000000002
1:0.0000000000000000000000000000000000000000000000000000000000000000000000000000000000000000000000000000000000000000000000000000001
1:0.00000000000000000000000000000000000000000000000000000000000000000000000000000000000000000000000000000000000000000000000000000005
1:0.00000000000000000000000000000000000000000000000000000000000000000000000000000000000000000000000000000000000000000000000000000002
1:0.00000000000000000000000000000000000000000000000000000000000000000000000000000000000000000000000000000000000000000000000000000001
1:0.000000000000000000000000000000000000000000000000000000000000000000000000000000000000000000000000000000000000000000000000000000005
1:0.000000000000000000000000000000000000000000000000000000000000000000000000000000000000000000000000000000000000000000000000000000002
1:0.000000000000000000000000000000000000000000000000000000000000000000000000000000000000000000000000000000000000000000000000000000001
1:0.0000000000000000000000000000000000000000000000000000000000000000000000000000000000000000000000000000000000000000000000000000000005
1:0.0000000000000000000000000000000000000000000000000000000000000000000000000000000000000000000000000000000000000000000000000000000002
1:0.0000000000000000000000000000000000000000000000000000000000000000000000000000000000000000000000000000000000000000000000000000000001
1:0.00000000000000000000000000000000000000000000000000000000000000000000000000000000000000000000000000000000000000000000000000000000005
1:0.00000000000000000000000000000000000000000000000000000000000000000000000000000000000000000000000000000000000000000000000000000000002
1:0.00000000000000000000000000000000000000000000000000000000000000000000000000000000000000000000000000000000000000000000000000000000001
1:0.000000000000000000000000000000000000000000000000000000000000000000000000000000000000000000000000000000000000000000000000000000000005
1:0.000000000000000000000000000000000000000000000000000000000000000000000000000000000000000000000000000000000000000000000000000000000002
1:0.000000000000000000000000000000000000000000000000000000000000000000000000000000000000000000000000000000000000000000000000000000000001
1:0.0000000000000000000000000000000000000000000000000000000000000000000000000000000000000000000000000000000000000000000000000000000000005
1:0.0000000000000000000000000000000000000000000000000000000000000000000000000000000000000000000000000000000000000000000000000000000000002
1:0.0000000000000000000000000000000000000000000000000000000000000000000000000000000000000000000000000000000000000000000000000000000000001
1:0.00000000000000000000000000000000000000000000000000000000000000000000000000000000000000000000000000000000000000000000000000000000000005
1:0.00000000000000000000000000000000000000000000000000000000000000000000000000000000000000000000000000000000000000000000000000000000000002
1:0.00000000000000000000000000000000000000000000000000000000000000000000000000000000000000000000000000000000000000000000000000000000000001
1:0.000000000000000000000000000000000000000000000000000000000000000000000000000000000000000000000000000000000000000000000000000000000000005
1:0.000000000000000000000000000000000000000000000000000000000000000000000000000000000000000000000000000000000000000000000000000000000000002
1:0.000000000000000000000000000000000000000000000000000000000000000000000000000000000000000000000000000000000000000000000000000000000000001
1:0.0000000000000000000000000000000000000000000000000000000000000000000000000000000000000000000000000000000000000000000000000000000000000005
1:0.0000000000000000000000000000000000000000000000000000000000000000000000000000000000000000000000000000000000000000000000000000000000000002
1:0.0000000000000000000000000000000000000000000000000000000000000000000000000000000000000000000000000000000000000000000000000000000000000001
1:0.00000000000000000000000000000000000000000000000000000000000000000000000000000000000000000000000000000000000000000000000000000000000000005
1:0.00000000000000000000000000000000000000000000000000000000000000000000000000000000000000000000000000000000000000000000000000000000000000002
1:0.00000000000000000000000000000000000000000000000000000000000000000000000000000000000000000000000000000000000000000000000000000000000000001
1:0.000000000000000000000000000000000000000000000000000000000000000000000000000000000000000000000000000000000000000000000000000000000000000005
1:0.000000000000000000000000000000000000000000000000000000000000000000000000000000000000000000000000000000000000000000000000000000000000000002
1:0.000000000000000000000000000000000000000000000000000000000000000000000000000000000000000000000000000000000000000000000000000000000000000001
1:0.0000000000000000000000000000000000000000000000000000000000000000000000000000000000000000000000000000000000000000000000000000000000000000005
1:0.0000000000000000000000000000000000000000000000000000000000000000000000000000000000000000000000000000000000000000000000000000000000000000002
1:0.0000000000000000000000000000000000000000000000000000000000000000000000000000000000000000000000000000000000000000000000000000000000000000001
1:0.00000000000000000000000000000000000000000000000000000000000000000000000000000000000000000000000000000000000000000000000000000000000000000005
1:0.00000000000000000000000000000000000000000000000000000000000000000000000000000000000000000000000000000000000000000000000000000000000000000002
1:0.00000000000000000000000000000000000000000000000000000000000000000000000000000000000000000000000000000000000000000000000000000000000000000001
1:0.000000000000000000000000000000000000000000000000000000000000000000000000000000000000000000000000000000000000000000000000000000000000000000005
1:0.000000000000000000000000000000000000000000000000000000000000000000000000000000000000000000000000000000000000000000000000000000000000000000002
1:0.000000000000000000000000000000000000000000000000000000000000000000000000000000000000000000000000000000000000000000000000000000000000000000001
1:0.0000000000000000000000000000000000000000000000000000000000000000000000000000000000000000000000000000000000000000000000000000000000000000000005
1:0.0000000000000000000000000000000000000000000000000000000000000000000000000000000000000000000000000000000000000000000000000000000000000000000002
1:0.0000000000000000000000000000000000000000000000000000000000000000000000000000000000000000000000000000000000000000000000000000000000000000000001
1:0.00000000000000000000000000000000000000000000000000000000000000000000000000000000000000000000000000000000000000000000000000000000000000000000005
1:0.00000000000000000000000000000000000000000000000000000000000000000000000000000000000000000000000000000000000000000000000000000000000000000000002
1:0.00000000000000000000000000000000000000000000000000000000000000000000000000000000000000000000000000000000000000000000000000000000000000000000001
1:0.000000000000000000000000000000000000000000000000000000000000000000000000000000000000000000000000000000000000000000000000000000000000000000000005
1:0.000000000000000000000000000000000000000000000000000000000000000000000000000000000000000000000000000000000000000000000000000000000000000000000002
1:0.000000000000000000000000000000000000000000000000000000000000000000000000000000000000000000000000000000000000000000000000000000000000000000000001
1:0.0000000000000000000000000000000000000000000000000000000000000000000000000000000000000000000000000000000000000000000000000000000000000000000000005
1:0.0000000000000000000000000000000000000000000000000000000000000000000000000000000000000000000000000000000000000000000000000000000000000000000000002
1:0.0000000000000000000000000000000000000000000000000000000000000000000000000000000000000000000000000000000000000000000000000000000000000000000000001
1:0.00000000000000000000000000000000000000000000000000000000000000000000000000000000000000000000000000000000000000000000000000000000000000000000000005
1:0.00000000000000000000000000000000000000000000000000000000000000000000000000000000000000000000000000000000000000000000000000000000000000000000000002
1:0.00000000000000000000000000000000000000000000000000000000000000000000000000000000000000000000000000000000000000000000000000000000000000000000000001
1:0.000000000000000000000000000000000000000000000000000000000000000000000000000000000000000000000000000000000000000000000000000000000000000000000005
1:0.000000000000000000000000000000000000000000000000000000000000000000000000000000000000000000000000000000000000000000000000000000000000000000000002
1:0.000000000000000000000000000000000000000000000000000000000000000000000000000000000000000000000000000000000000000000000000000000000000000000000001
1:0.0000000000000000000000000000000000000000000000000000000000000000000000000000000000000000000000000000000000000000000000000000000000000000000005
1:0.0000000000000000000000000000000000000000000000000000000000000000000000000000000000000000000000000000000000000000000000000000000000000000000002
1:0.0000000000000000000000000000000000000000000000000000000000000000000000000000000000000000000000000000000000000000000000000000000000000000000001
1:0.00000000000000000000000000000000000000000000000000000000000000000000000000000000000000000000000000000000000000000000000000000000000000000000005
1:0.00000000000000000000000000000000000000000000000000000000000000000000000000000000000000000000000000000000000000000000000000000000000000000000002
1:0.00

პირობითი აღნიშვნები

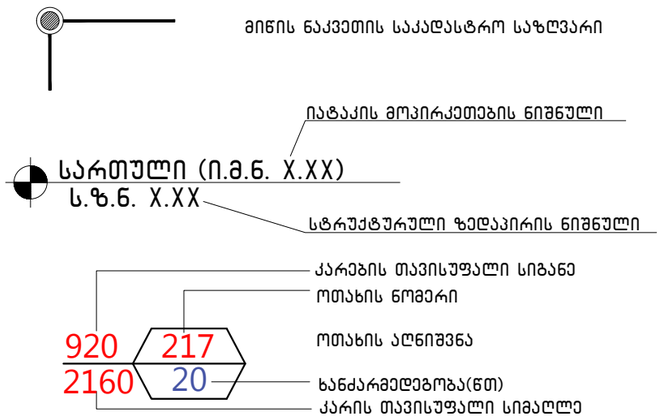

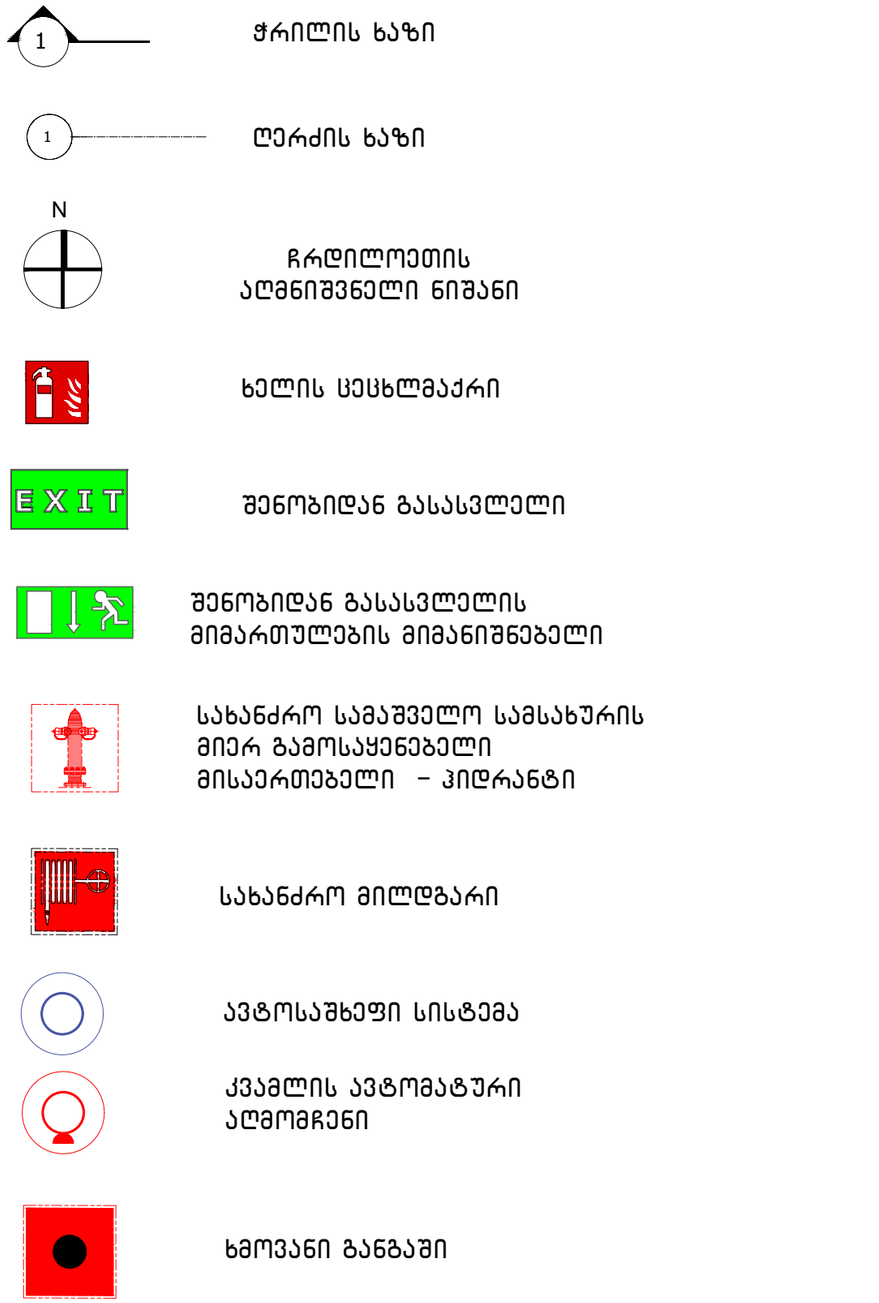

A-3

A-109

ობიექტის დასახელება:

ქალაქი თბილისი, ჭონქაძის ქუჩა №21, 129 ნოემბრიანი სასტუმროს მუშა პროექტი

ნახაზი:

პირობითი აღნიშვნები

დამკვეთი

შპს "ასტორია"

შემსრულებელი

შპს "ნს სტუდიო"

შენიშვნა

*ქანობიანი გადახურვის სახურავის ნიშნულები იხ. ჭრილებზე.

სქემატური ჭრილი

პროექტი № 04.18

შეასრულა: ნ.ჭანტურია

შეასრულა: ვ.ცხოვრებაშვილი

შეასრულა: ა.შარიფაშვილი

შეამოწმა: ლ.ჩაბანავა

საავტორო უფლებები: შპს ნს სტუდიო

NSSTUDIO
ARCHITECTURE & DESIGN
შპს ნს სტუდიო
0179 თბილისი ჭავჭავაძის №34
ტელ: 593 27 88 58
E-mail: info@nsstudio.ge

1:200 თარიღი: 08.08.2018

შენობა-ნაგებობის უსაფრთხოების წესებთან შესაბამისობის ანალიზი

გამოყენებული წესები - **„შენობა-ნაგებობის უსაფრთხოების წესები“**
ჩამოთვალეთ შენობის დაკავებულებები და აღწერეთ თითოეული გამოყენება
1. **მცირე საფრთხის შემცველი სასაწყობო ჯგუფი სწ-2** (სამეურნეო და საინჟინრო საწყობები -7,68 , -4,80 მ ნიშნულებზე)
2. **დამხმარე და სხვა დანიშნულების ჯგუფი დს** (წყლის ავზი და ტუმბო, ელ.ფარის და სერვერის ოთახები -7,78 მ ნიშნ., თეთრეულის საწყობები ნიშნ. -4,80 მ, ბარგის შესანახი ოთახი ნიშნ. ±0,00 მ, ტექნიკური და დამლაგებლის ოთახები ნიშნ. ±0,00; +4,80; +8,00; +11,20; +14,40; +17,60; +20,80; +24,00 მ ნიშნულებზე)
3. **სავაჭრო ჯგუფი სვ** (სუვენირების მაღაზია ±0,00 მ ნიშნულზე)
4. **საქმიანი ჯგუფი სქ (**სასტუმროს ჰოლი და მთარგმნელთა ოთახები -4,80 მ ნიშნ.; ლობი, სასტუმროს ადმინისტრაციის და დაცვის ოთახები ±0,00 მ ნიშნ.)
5. **თავშეყრის ჯგუფი თვ-2** (სასტუმროს სასადილო -4,80 მ ნიშნ.)
6. **თავშეყრის ჯგუფი თვ-3** (საკონფერენციო დარბაზი 1 და საკონფერენციო დარბაზი 2 -4,80 მ ნიშნ.)
7. **საცხოვრებელი ჯგუფი სც-1** (სასტუმროს ნომრები ნიშნულებზე: ±0,00; +4,80; +8,00; +11,20; +14,40; +17,60; +20,80; +24,00 მ)

კონსტრუქციის ტიპი:	
განსაზღვრეთ კონსტრუქციის არსებული შენობისთვის: მაგალითი: II-A, II-B, V-A, V-B	
განსაზღვრეთ კონსტრუქციის ტიპი ახალი შენობისთვის: მაგალითი: II-A, II-B, V-A, V-B	**I-A**
შერეული კონსტრუქციის შემთხვევაში მიუთითეთ ტიპები, რომელიც გამოყენებული იქნება, განსაზღვრეთ ტიპები და მათი მდებარეობა:	

სიმაღლის შეზღუდვები ცხრილი 503 -ის მიხედვით		
დაკავებულობები	დასაშვები სართულიანობა	შემოთავაზებული სართულიანობა
1. სასაწყობო ჯგუფი სწ-2	შეუზღუდავი	2
2. დამხმარე და სხვა დანიშნულების ჯგუფი დს	შეუზღუდავი	10
3. სავაჭრო ჯგუფი სვ	შეუზღუდავი	1
4. საქმიანი ჯგუფი სქ	შეუზღუდავი	2
5. თავშეყრის ჯგუფი თვ-2	შეუზღუდავი	1
6. თავშეყრის ჯგუფი თვ-3	შეუზღუდავი	1
7. საცხოვრებელი ჯგუფი სც-1	შეუზღუდავი	8
	დასაშვები სიმაღლე	შემოთავაზებული სიმაღლე
შენობის სიმაღლე=	შეუზღუდავი	31,00 მ
მიწის დონის ზემოთ სართულ(ებ)ის რაოდენობა=		8 სართული
მიწის ქვემოთ სართულების რაოდენობა=		2 სართული

ფართობის შეზღუდვები ცხრილი 503 -ის მიხედვით		
დაკავებულობები	დასაშვები ფართობი (მ²)	შემოთავაზებული ფართობი (მ²)
1. სასაწყობო ჯგუფი სწ-2 (-7,68 ნიშნ.)	შეუზღუდავი	137,5
2. დამხმარე და სხვა დანიშნულების ჯგუფი დს (-7,68 ნიშ.)	შეუზღუდავი	281,8
3. საქმიანი ჯგუფი სქ (-7,68 ნიშნ.)	შეუზღუდავი	27,5
4. საქმიანი ჯგუფი სქ (-4,80 ნიშ)	შეუზღუდავი	147.9
5. თავშეყრის ჯგუფი თვ-2 (-4,80 ნიშ.)	შეუზღუდავი	260,00
6. თავშეყრის ჯგუფი თვ-3 (-4,80 ნიშ.)	შეუზღუდავი	364,00
7. დამხმარე და სხვა დანიშნულების ჯგუფი დს (-4,80 ნიშ.)	შეუზღუდავი	72.25
8. სასაწყობო ჯგუფი სწ-2 (-4,80 ნიშ.)	შეუზღუდავი	24.35
9. საცხოვრებელი ჯგუფი სც-1 (±0,00 ნიშ)	შეუზღუდავი	430,10
10. საქმიანი ჯგუფი სქ (±0,00 ნიშ)	შეუზღუდავი	519,50
11. დამხმარე და სხვა დანიშნულების ჯგუფი დს (±0,00 ნიშ)	შეუზღუდავი	21,00
12. სავაჭრო ჯგუფი სვ (±0,00 ნიშ)	შეუზღუდავი	13,50
13. საცხოვრებელი ჯგუფი სც-1 (+4,80 ნიშნ.)	შეუზღუდავი	957,00
14. დამხმარე და სხვა დანიშნულების ჯგუფი დს (+4,80 ნიშნ.)	შეუზღუდავი	30,70
15. საცხოვრებელი ჯგუფი სც-1 (+8,00; +11,20; +14,40; +17,60; +20,80 ნიშ)	შეუზღუდავი	420,20 X 5 = 2101,00
16. დამხმარე და სხვა დანიშნულების ჯგუფი დს (+8,00; +11,20; +14,40; +17,60; +20,80 ნიშ)	შეუზღუდავი	30,70 X 5 = 153,50
17. საცხოვრებელი ჯგუფი სც-1 (+24,00 ნიშ)	შეუზღუდავი	423,10
18. დამხმარე და სხვა დანიშნულების ჯგუფი დს (+24,00 ნიშ)	შეუზღუდავი	30,70
შემოთავაზებული ფართობების ჯამი =	6 001.74	
სართულების რაოდენობა =	8 მიწისზედა + 2 მიწის დონის ქვედა სართული	
შენობის საერთო ფართობი =	9 421,2	

გარე კედლის ცეცხლმედეგობისა და ღიობისადმი მოთხოვნები ცხრილების 602-ის და 705.8 -ის მიხედვით									
გარე კედელი	**ხანძარსაწინააღმდეგო მანძილი** (მეტრი)	**ცეცხლმედეგობის ხარისხი** (საათი)		**კედლის ღიობების ფართობი** (კედლის %)					
		მოთხოვნილი	**გათვალისწინებული**	**დასაშვები**			**გათვალისწინებული**		
				დაცული	**დაუცველი საშხეფებით**	**დაუცველი**	**დაცული**	**დაუცველი საშხეფებით**	**დაუცველი**
ფასადი "1-9“ღეძებში	18,2	0	0	შეუზღ უდავი	შეუზღ უდავი	შეუზღ უდავი			შეუზღ უდავი
ფასადი „10-15“ ღერძებში	12,5	0	0	შეუზღ უდავი	შეუზღ უდავი	შეუზღ უდავი			შეუზღ უდავი
ფასადი „ა’-დ“ ღერძებში	15,2	0	0	შეუზღ უდავი	შეუზღ უდავი	შეუზღ უდავი			შეუზღ უდავი
ფასადი „15-10“ ღერძებში	18,4	0	0	შეუზღ უდავი	შეუზღ უდავი	შეუზღ უდავი			შეუზღ უდავი
ფასადი „9-1“ ღერძებში	10.0	0	0	შეუზღ უდავი	შეუზღ უდავი	შეუზღ უდავი			შეუზღ უდავი
ფასადი “დ-ა” ღერძებში	3.00	1	1	25%	25%	15%			1

თითოეული სართულიდან გასასვლელი საშუალება									
სართულები	დაკავებულობა დაკავებულობის დატვირთვის ჯამური მაჩვენებელი	მოთხოვნილი გასასვლელების/ გასასვლელთან მისადგომის რაოდენობა	გათვალისწინებული გასასვლელების/გასასვლელთან მისადგომის რაოდენობა და ტიპი	გასასვლელი საშუალებების სიგანე(მეტრი)					
				გზა-კიბეები		დერაფანი,		გასასვლელის გზა-კარი	
				მოთხოვნილი	გათვალისწინებული	მოთხოვნილი	გათვალისწინებული	მოთხოვნილი	გათვალისწინებული
სართული -7,68 ნიშ.	სქ, სწ-2, დს ს.დ.დ. 16	2	2 გზა-კიბე	2,40	2,60	1,20	3,00	1,64	1,84
სართული -4,80 ნიშ.	სქ, დს, თვ-2, თვ-3 სწ-2 ს.დ.დ. 642	2	12 გზა-კარი	-	-	1,20	1,20	1,64	11.64
სართული ±0,00ნიშ	სც-1, სქ, დს, სვ ს.დ.დ. 90	2	3 გზა-კიბე 2 გზა-კარი	2,40	2,60	1,20	1,44 2,00	1,64	3,88
სართული +4,80 ნიშ.	სც-1, დს ს.დ.დ. 62	2	3 გზა-კიბე	2,40	2,60	1,20	2,00	1.64	3,88
სართული +8,00 ნიშ	სც-1, დს ს.დ.დ. 32	2	2 გზა-კიბე	2,40	2,60	1,20	2,00	1.64	1.84
სართული +11,20 ნიშ	სც-1, დს ს.დ.დ. 32	2	2 გზა-კიბე	2,40	2,60	1.20	2,00	1.64	1.84
სართული +14,40 ნიშ	სც-1, დს ს.დ.დ. 32	2	2 გზა-კიბე	2,40	2,60	1.20	2,00	1.64	1.84
სართული +17,60 ნიშ	სც-1, დს ს.დ.დ. 32	2	2 გზა-კიბე	2,40	2,60	1.20	2,00	1.64	1.84
სართული +20,80 ნიშ	სც-1, დს ს.დ.დ. 32	2	2 გზა-კიბე	2,40	2,60	1.20	2,00	1.64	1.84
სართული +24,00 ნიშ	სც-1, დს ს.დ.დ. 30	2	2 გზა-კიბე	2,40	2,60	1.20	2,00	1.64	1.84

ხანძრისაგან დაცვის სისტემებისადმი მოთხოვნები							
დაკავებულობები/სივრცეები/გასასვლელი საშუალებები	ავტოსაშველეფი სისტემა	ალტერნატიული ავტომატური ცეცხლსაქრობი სისტემები	სახანძრო განგაშისა, კვამლაღმოჩენი და ცეცხლაღმოჩენი სისტემები	სახანძრო მილდგარების სისტემები	კვამლის საკონტროლო სისტემები	ხელის ცეცხლმაქრები	საავარიო განგაშის სისტემები
სასაწყობო ჯგუფი სწ-2	კი		კი	კი		კი	
დამხმარე ჯგუფი დს	კი		კი	კი		კი	
სავაჭრო ჯგუფი სვ	კი			კი		კი	
თავშეყრის ჯგუფი თვ-2	კი		კი	კი		კი	
თავშეყრის ჯგუფი თვ-3	კი		კი	კი		კი	
საქმიანი ჯგუფი სქ	კი		კი	კი		კი	
საცხოვრებელი ჯგუფი სც-1	კი		კი	კი		კი	
კიბის უჯრედი			კი	კი	კი დაწნევის სისტემა		
ლიფტები			კი		კი დაწნევის სისტემა		
დერეფანი	კი		კი				
ჰაერის კონდიცირების სისტემები			არხის კვამლაღმოჩენი				

ლიფტის სამანქანო			კი				
სახანძრო-სამაშველო სამსახურის მიერ გამოსაყენებელი მისაერთებლები				კი (2 ც ეზოში)			
სახანძრო ტუმბოები და წყლის რეზერვუარი (განთავსებულია -7,68 მ ნიშნულზე)				კი			

განიავებისადმი მოთხოვნები		
დაკავებულობები/სივრცეები/გასასვლელი საშუალებები	ბუნებრივი განიავება	ხელოვნური განიავება
დამხმარე ჯგუფი დს	_	კი
სასაწყობე ჯგუფი სწ-2	-	კი
სავაჭრო ჯგუფი სვ	-	კი
თავშეყრის ჯგუფი თვ-2	კი	-
თავშეყრის ჯგუფი თვ-3	კი	-
საქმიანი ჯგუფი სქ	კი	კი
საცხოვრებელი ჯგუფი სც-1	კი	
კიბის უჯრედი	-	კი
ლიფტები	-	კი
დერეფანი	-	კი

წყალსადენი სისტემის ფიქსირებული მოწყობილობების რაოდენობა ცხრილი 1602.1-ის მიხედვით													
სართულები	დაკავებულობა და დაკავებულობის დატვირთვის ჯამური მაჩვენებელი	ფიქსირებული მოწყობილობები (ცალი)											
		უნიტაზი		ტუალეტის ხელსაბანები		აბაზანა/შხაპი		სასმელი წყლის ფანტანი		სამომსახურეო ნიჟარა		სამზარეულოს ნიჟარა	
		მოთხოვნილია	გათვალისწინებულია	მოთხოვნილია	გათვალისწინებულია	მოთხოვნილია	გათვალისწინებულია	მოთხოვნილია	გათვალისწინებულია	მოთხოვნილია	გათვალისწინებულია	მოთხოვნილია	გათვალისწინებულია
სართული -4,80 ნიშ.	სქ, დს, თვ-2, თვ-3 სწ-2 ს.დ.დ. 642	8	13	7	14	-	12	7	8	2	2	2	2
სართული ±0.00 ნიშ	სქ, დს, სვ, სც-1 ს.დ.დ. 90	19	20	18	20	15	15	2	3	1	1		
სართული +4.80 ნიშ.	სც-1, დს ს.დ.დ. 62	28	29	28	30	28	28	-	-	1	1	-	-
სართული +8,00 ნიშ.	სც-1, დს ს.დ.დ. 32	15	15	15	15	15	15	-	-	1	1	-	-
სართული +11,20 ნიშ.	სც-1, დს ს.დ.დ. 32	15	15	15	15	15	15	-	-	1	1	-	-
სართული +14,40 ნიშ.	სც-1, დს ს.დ.დ. 32	15	15	15	15	15	15	-	-	1	1	-	-
სართული +17,60 ნიშ.	სც-1, დს ს.დ.დ. 32	15	15	15	15	15	15	-	-	1	1	-	-
სართული +20,80 ნიშ.	სც-1, დს ს.დ.დ. 32	15	15	15	15	15	15	-	-	1	1	-	-
სართული +24,00 ნიშ.	სც-1, დს ს.დ.დ. 30	11	11	11	15	11	11	-	-	1	1	-	-

№№	დაკავებულობა	აღწერილობა	ფართი (მ²)	დაკავებულობის დატვირთვის ფაქტორი	დ.დ	ს.დ.დ.
010	სძ	ინჟინრების სამუშაო ოთახი	26,80	9,3	3	15
006, 011, 012	დს	დამხმარე სათავსოები	231,10	27,9	8	
001, 002, 003, 005, 007, 008, 009	სწ-2	საწყობები	186,10	46,5	4	

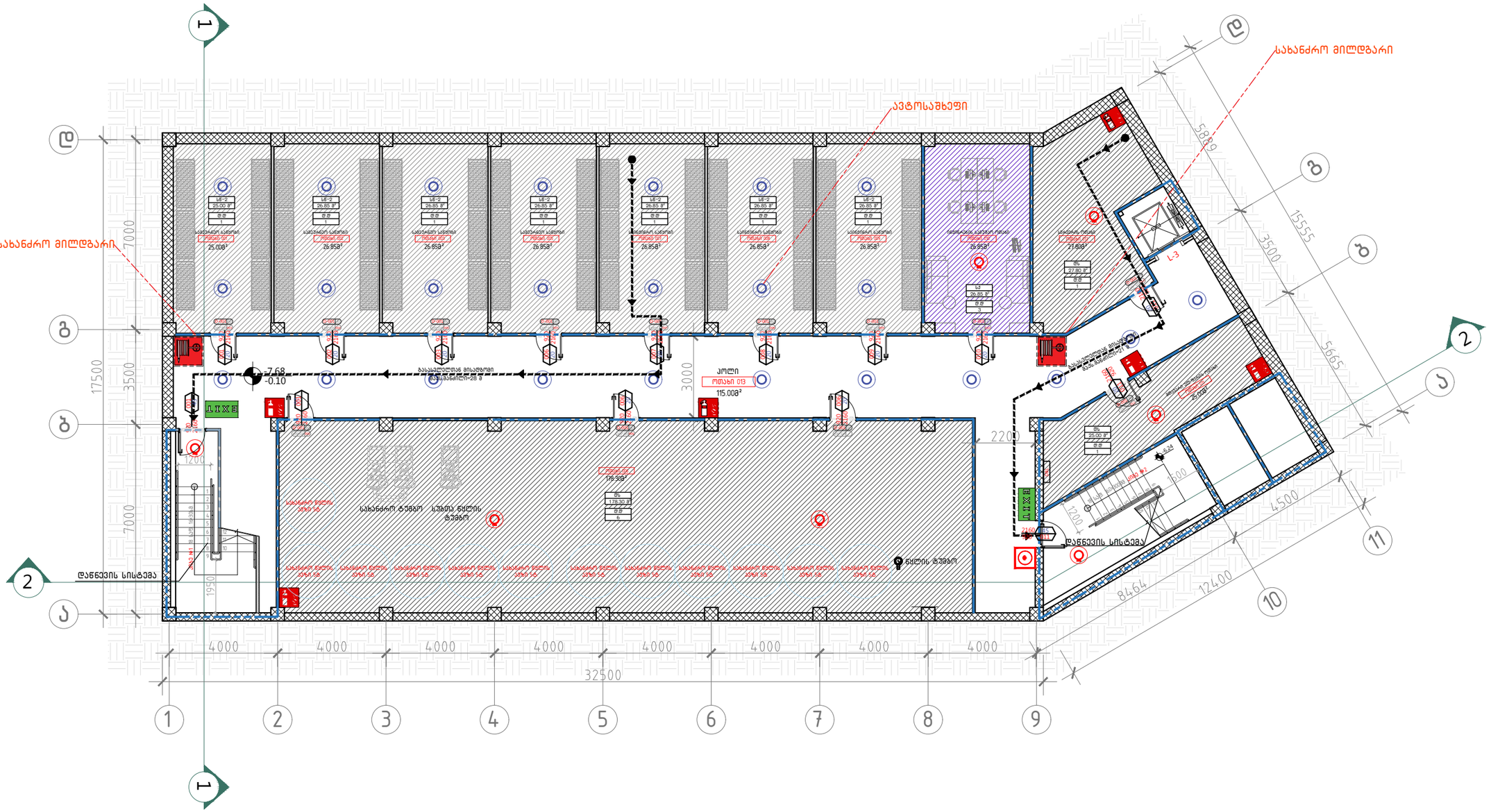

101 –2 სართულის გეგმა –7.68 ნიშნულზე

მ. 1:100

A–3

A–101

ობიექტის დასახელება:

ქალაქი თბილისი, ჭონქაძის ქუჩა №21, 129 ნოემბრიანი სასტუმროს მუშა პროექტი

ნახაზი:

–II სართულის გეგმა

–7.68 ნიშნულზე

შენობა ნაგებობის უსაფრთხოების წესებთან შესაბამისობა

დამკვეთი

შპს "ასტორია"

შემსრულებელი

შპს "ნს სტუდიო"

შენიშვნა

სქემატური ჭრილი

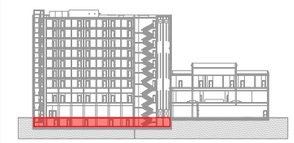

პროექტი № 04.18

შეასრულა: ნ.ჭანტურია

შეასრულა: ვ.ცხოვრებაშვილი

შეასრულა: ა.შარიფაშვილი

შეამოწმა: ლ.ჩაგანავა

საავტორო უფლებები: შპს ნს სტუდიო

NSSTUDIO ARCHITECTURE & DESIGN

შპს ნს სტუდიო
0179 თბილისი ჭავჭავაძის №34
ტელ: 593 27 88 58
E-mail: info@nsstudio.ge

	1:100	თარიღი: 28.12.2020

№ №	Существующий номер	Проектный номер (а)	Площадь, м²	Назначение помещения
048, 049, 050, 051, 052, 053, 054, 055, 056, 057, 058, 059, 060, 061, 062, 063, 064, 065, 066, 067, 068, 069, 070, 071, 072, 073, 074, 075, 076, 077, 078, 079, 080, 081, 082, 083, 084, 085, 086, 087, 088, 089, 090, 091, 092, 093, 094, 095, 096, 097, 098, 099, 100, 101, 102, 103, 104, 105, 106, 107, 108, 109, 110, 111, 112, 113, 114, 115, 116, 117, 118, 119, 120, 121, 122, 123, 124, 125, 126, 127, 128, 129, 130, 131, 132, 133, 134, 135, 136, 137, 138, 139, 140, 141, 142, 143, 144, 145, 146, 147, 148, 149, 150, 151, 152, 153, 154, 155, 156, 157, 158, 159, 160, 161, 162, 163, 164, 165, 166, 167, 168, 169, 170, 171, 172, 173, 174, 175, 176, 177, 178, 179, 180, 181, 182, 183, 184, 185, 186, 187, 188, 189, 190, 191, 192, 193, 194, 195, 196, 197, 198, 199, 200, 201, 202, 203, 204, 205, 206, 207, 208, 209, 210, 211, 212, 213, 214, 215, 216, 217, 218, 219, 220, 221, 222, 223, 224, 225, 226, 227, 228, 229, 230, 231, 232, 233, 234, 235, 236, 237, 238, 239, 240, 241, 242, 243, 244, 245, 246, 247, 248, 249, 250, 251, 252, 253, 254, 255, 256, 257, 258, 259, 260, 261, 262, 263, 264, 265, 266, 267, 268, 269, 270, 271, 272, 273, 274, 275, 276, 277, 278, 279, 280, 281, 282, 283, 284, 285, 286, 287, 288, 289, 290, 291, 292, 293, 294, 295, 296, 297, 298, 299, 300, 301, 302, 303, 304, 305, 306, 307, 308, 309, 310, 311, 312, 313, 314, 315, 316, 317, 318, 319, 320, 321, 322, 323, 324, 325, 326, 327, 328, 329, 330, 331, 332, 333, 334, 335, 336, 337, 338, 339, 340, 341, 342, 343, 344, 345, 346, 347, 348, 349, 350, 351, 352, 353, 354, 355, 356, 357, 358, 359, 360, 361, 362, 363, 364, 365, 366, 367, 368, 369, 370, 371, 372, 373, 374, 375, 376, 377, 378, 379, 380, 381, 382, 383, 384, 385, 386, 387, 388, 389, 390, 391, 392, 393, 394, 395, 396, 397, 398, 399, 400, 401, 402, 403, 404, 405, 406, 407, 408, 409, 410, 411, 412, 413, 414, 415, 416, 417, 418, 419, 420, 421, 422, 423, 424, 425, 426, 427, 428, 429, 430, 431, 432, 433, 434, 435, 436, 437, 438, 439, 440, 441, 442, 443, 444, 445, 446, 447, 448, 449, 450, 451, 452, 453, 454, 455, 456, 457, 458, 459, 460, 461, 462, 463, 464, 465, 466, 467, 468, 469, 470, 471, 472, 473, 474, 475, 476, 477, 478, 479, 480, 481, 482, 483, 484, 485, 486, 487, 488, 489, 490, 491, 492, 493, 494, 495, 496, 497, 498, 499, 500, 501, 502, 503, 504, 505, 506, 507, 508, 509, 510, 511, 512, 513, 514, 515, 516, 517, 518, 519, 520, 521, 522, 523, 524, 525, 526, 527, 528, 529, 530, 531, 532, 533, 534, 535, 536, 537, 538, 539, 540, 541, 542, 543, 544, 545, 546, 547, 548, 549, 550, 551, 552, 553, 554, 555, 556, 557, 558, 559, 560, 561, 562, 563, 564, 565, 566, 567, 568, 569, 570, 571, 572, 573, 574, 575, 576, 577, 578, 579, 580, 581, 582, 583, 584, 585, 586, 587, 588, 589, 590, 591, 592, 593, 594, 595, 596, 597, 598, 599, 600, 601, 602, 603, 604, 605, 606, 607, 608, 609, 610, 611, 612, 613, 614, 615, 616, 617, 618, 619, 620, 621, 622, 623, 624, 625, 626, 627, 628, 629, 630, 631, 632, 633, 634, 635, 636, 637, 638, 639, 640, 641, 642, 643, 644, 645, 646, 647, 648, 649, 650, 651, 652, 653, 654, 655, 656, 657, 658, 659, 660, 661, 662, 663, 664, 665, 666, 667, 668, 669, 670, 671, 672, 673, 674, 675, 676, 677, 678, 679, 680, 681, 682, 683, 684, 685, 686, 687, 688, 689, 690, 691, 692, 693, 694, 695, 696, 697, 698, 699, 700, 701, 702, 703, 704, 705, 706, 707, 708, 709, 710, 711, 712, 713, 714, 715, 716, 717, 718, 719, 720, 721, 722, 723, 724, 725, 726, 727, 728, 729, 730, 731, 732, 733, 734, 735, 736, 737, 738, 739, 740, 741, 742, 743, 744, 745, 746, 747, 748, 749, 750, 751, 752, 753, 754, 755, 756, 757, 758, 759, 760, 761, 762, 763, 764, 765, 766, 767, 768, 769, 770, 771, 772, 773, 774, 775, 776, 777, 778, 779, 780, 781, 782, 783, 784, 785, 786, 787, 788, 789, 790, 791, 792, 793, 794, 795, 796, 797, 798, 799, 800, 801, 802, 803, 804, 805, 806, 807, 808, 809, 810, 811, 812, 813, 814, 815, 816, 817, 818, 819, 820, 821, 822, 823, 824, 825, 826, 827, 828, 829, 830, 831, 832, 833, 834, 835, 836, 837, 838, 839, 840, 841, 842, 843, 844, 845, 846, 847, 848, 849, 850, 851, 852, 853, 854, 855, 856, 857, 858, 859, 860, 861, 862, 863, 864, 865, 866, 867, 868, 869, 870, 871, 872, 873, 874, 875, 876, 877, 878, 879, 880, 881, 882, 883, 884, 885, 886, 887, 888, 889, 890, 891, 892, 893, 894, 895, 896, 897, 898, 899, 900, 901, 902, 903, 904, 905, 906, 907, 908, 909, 910, 911, 912, 913, 914, 915, 916, 917, 918, 919, 920, 921, 922, 923, 924, 925, 926, 927, 928, 929, 930, 931, 932, 933, 934, 935, 936, 937, 938, 939, 940, 941, 942, 943, 944, 945, 946, 947, 948, 949, 950, 951, 952, 953, 954, 955, 956, 957, 958, 959, 960, 961, 962, 963, 964, 965, 966, 967, 968, 969, 970, 971, 972, 973, 974, 975, 976, 977, 978, 979, 980, 981, 982, 983, 984, 985, 986, 987, 988, 989, 990, 991, 992, 993, 994, 995, 996, 997, 998, 999, 1000, 1001, 1002, 1003, 1004, 1005, 1006, 1007, 1008, 1009, 1010, 1011, 1012, 1013, 1014, 1015, 1016, 1017	Ц4	60	75	Санузел
033, 034, 035, 036, 037, 038, 039, 040, 041, 042, 043, 044, 045, 046, 047, 048, 049, 050, 051, 052, 053, 054, 055, 056, 057, 058, 059, 060, 061, 062, 063, 064, 065, 066, 067, 068, 069, 070, 071, 072, 073, 074, 075, 076, 077, 078, 079, 080, 081, 082, 083, 084, 085, 086, 087, 088, 089, 090, 091, 092, 093, 094, 095, 096, 097, 098, 099, 100, 101, 102, 103, 104, 105, 106, 107, 108, 109, 110, 111, 112, 113, 114, 115, 116, 117, 118, 119, 120, 121, 122, 123, 124, 125, 126, 127, 128, 129, 130, 131, 132, 133, 134, 135, 136, 137, 138, 139, 140, 141, 142, 143, 144, 145, 146, 147, 148, 149, 150, 151, 152, 153, 154, 155, 156, 157, 158, 159, 160, 161, 162, 163, 164, 165, 166, 167, 168, 169, 170, 171, 172, 173, 174, 175, 176, 177, 178, 179, 180, 181, 182, 183, 184, 185, 186, 187, 188, 189, 190, 191, 192, 193, 194, 195, 196, 197, 198, 199, 200, 201, 202, 203, 204, 205, 206, 207, 208, 209, 210, 211, 212, 213, 214, 215, 216, 217, 218, 219, 220, 221, 222, 223, 224, 225, 226, 227, 228, 229, 230, 231, 232, 233, 234, 235, 236, 237, 238, 239, 240, 241, 242, 243, 244, 245, 246, 247, 248, 249, 250, 251, 252, 253, 254, 255, 256, 257, 258, 259, 260, 261, 262, 263, 264, 265, 266, 267, 268, 269, 270, 271, 272, 273, 274, 275, 276, 277, 278, 279, 280, 281, 282, 283, 284, 285, 286, 287, 288, 289, 290, 291, 292, 293, 294, 295, 296, 297, 298, 299, 300, 301, 302, 303, 304, 305, 306, 307, 308, 309, 310, 311, 312, 313, 314, 315, 316, 317, 318, 319, 320, 321, 322, 323, 324, 325, 326, 327, 328, 329, 330, 331, 332, 333, 334, 335, 336, 337, 338, 339, 340, 341, 342, 343, 344, 345, 346, 347, 348, 349, 350, 351, 352, 353, 354, 355, 356, 357, 358, 359, 360, 361, 362, 363, 364, 365, 366, 367, 368, 369, 370, 371, 372, 373, 374, 375, 376, 377, 378, 379, 380, 381, 382, 383, 384, 385, 386, 387, 388, 389, 390, 391, 392, 393, 394, 395, 396, 397, 398, 399, 400, 401, 402, 403, 404, 405, 406, 407, 408, 409, 410, 411, 412, 413, 414, 415, 416, 417, 418, 419, 420, 421, 422, 423, 424, 425, 426, 427, 428, 429, 430, 431, 432, 433, 434, 435, 436, 437, 438, 439, 440, 441, 442, 443, 444, 445, 446, 447, 448, 449, 450, 451, 452, 453, 454, 455, 456, 457, 458, 459, 460, 461, 462, 463, 464, 465, 466, 467, 468, 469, 470, 471, 472, 473, 474, 475, 476, 477, 478, 479, 480, 481, 482, 483, 484, 485, 486, 487, 488, 489, 490, 491, 492, 493, 494, 495, 496, 497, 498, 499, 500, 501, 502, 503, 504, 505, 506, 507, 508, 509, 510, 511, 512, 513, 514, 515, 516, 517, 518, 519, 520, 521, 522, 523, 524, 525, 526, 527, 528, 529, 530, 531, 532, 533, 534, 535, 536, 537, 538, 539, 540, 541, 542, 543, 544, 545, 546, 547, 548, 549, 550, 551, 552, 553, 554, 555, 556, 557, 558, 559, 560, 561, 562, 563, 564, 565, 566, 567, 568, 569, 570, 571, 572, 573, 574, 575, 576, 577, 578, 579, 580, 581, 582, 583, 584, 585, 586, 587, 588, 589, 590, 591, 592, 593, 594, 595, 596, 597, 598, 599, 600, 601, 602, 603, 604, 605, 606, 607, 608, 609, 610, 611, 612, 613, 614, 615, 616, 617, 618, 619, 620, 621, 622, 623, 624, 625, 626, 627, 628, 629, 630, 631, 632, 633, 634, 635, 636, 637, 638, 639, 640, 641, 642, 643, 644, 645, 646, 647, 648, 649, 650, 651, 652, 653, 654, 655, 656, 657, 658, 659, 660, 661, 662, 663, 664, 665, 666, 667, 668, 669, 670, 671, 672, 673, 674, 675, 676, 677, 678, 679, 680, 681, 682, 683, 684, 685, 686, 687, 688, 689, 690, 691, 692, 693, 694, 695, 696, 697, 698, 699, 700, 701, 702, 703, 704, 705, 706, 707, 708, 709, 710, 711, 712, 713, 714, 715, 716, 717, 718, 719, 720, 721, 722, 723, 724, 725, 726, 727, 728, 729, 730, 731, 732, 733, 734, 735, 736, 737, 738, 739, 740, 741, 742, 743, 744, 745, 746, 747, 748, 749, 750, 751, 752, 753, 754, 755, 756, 757, 758, 759, 760, 761, 762, 763, 764, 765, 766, 767, 768, 769, 770, 771, 772, 773, 774, 775, 776, 777, 778, 779, 780, 781, 782, 783, 784, 785, 786, 787, 788, 789, 790, 791, 792, 793, 794, 795, 796, 797, 798, 799, 800, 801, 802, 803, 804, 805, 806, 807, 808, 809, 810, 811, 812, 813, 814, 815, 816, 817, 818, 819, 820, 821, 822, 823, 824, 825, 826, 827, 828, 829, 830, 831, 832, 833, 834, 835, 836, 837, 838, 839, 840, 841, 842, 843, 844, 845, 846, 847, 848, 849, 850, 851, 852, 853, 854, 855, 856, 857, 858, 859, 860, 861, 862, 863, 864, 865, 866, 867, 868, 869, 870, 871, 872, 873, 874, 875, 876, 877, 878, 879, 880, 881, 882, 883, 884, 885, 886, 887, 888, 889, 890, 891, 892, 893, 894, 895, 896, 897, 898, 899, 900, 901, 902, 903, 904, 905, 906, 907, 908, 909, 910, 911, 912, 913, 914, 915, 916, 917, 918, 919, 920, 921, 922, 923, 924, 925, 926, 927, 928, 929, 930, 931, 932, 933, 934, 935, 936, 937, 938, 939, 940, 941, 942, 943, 944, 945, 946, 947, 948, 949, 950, 951, 952, 953, 954, 955, 956, 957, 958, 959, 960, 961, 962, 963, 964, 965, 966, 967, 968, 969, 970, 971, 972, 973, 974, 975, 976, 977, 978, 979, 980, 981, 982, 983, 984, 985, 986, 987, 988, 989, 990, 991, 992, 993, 994, 995, 996, 997, 998, 999, 1000, 1001, 1002, 1003, 1004, 1005, 1006, 1007, 1008, 1009, 1010, 1011, 1012, 1013, 1014, 1015, 1016, 1017	Ц5	90	120	Санузел
032, 033, 034, 035, 036, 037, 038, 039, 040, 041, 042, 043, 044, 045, 046, 047, 048, 049, 050, 051, 052, 053, 054, 055, 056, 057, 058, 059, 060, 061, 062, 063, 064, 065, 066, 067, 068, 069, 070, 071, 072, 073, 074, 075, 076, 077, 078, 079, 080, 081, 082, 083, 084, 085, 086, 087, 088, 089, 090, 091, 092, 093, 094, 095, 096, 097, 098, 099, 100, 101, 102, 103, 104, 105, 106, 107, 108, 109, 110, 111, 112, 113, 114, 115, 116, 117, 118, 119, 120, 121, 122, 123, 124, 125, 126, 127, 128, 129, 130, 131, 132, 133, 134, 135, 136, 137, 138, 139, 140, 141, 142, 143, 144, 145, 146, 147, 148, 149, 150, 151, 152, 153, 154, 155, 156, 157, 158, 159, 160, 161, 162, 163, 164, 165, 166, 167, 168, 169, 170, 171, 172, 173, 174, 175, 176, 177, 178, 179, 180, 181, 182, 183, 184, 185, 186, 187, 188, 189, 190, 191, 192, 193, 194, 195, 196, 197, 198, 199, 200, 201, 202, 203, 204, 205, 206, 207, 208, 209, 210, 211, 212, 213, 214, 215, 216, 217, 218, 219, 220, 221, 222, 223, 224, 225, 226, 227, 228, 229, 230, 231, 232, 233, 234, 235, 236, 237, 238, 239, 240, 241, 242, 243, 244, 245, 246, 247, 248, 249, 250, 251, 252, 253, 254, 255, 256, 257, 258, 259, 260, 261, 262, 263, 264, 265, 266, 267, 268, 269, 270, 271, 272, 273, 274, 275, 276, 277, 278, 279, 280, 281, 282, 283, 284, 285, 286, 287, 288, 289, 290, 291, 292, 293, 294, 295, 296, 297, 298, 299, 300, 301, 302, 303, 304, 305, 306, 307, 308, 309, 310, 311, 312, 313, 314, 315, 316, 317, 318, 319, 320, 321, 322, 323, 324, 325, 326, 327, 328, 329, 330, 331, 332, 333, 334, 335, 336, 337, 338, 339, 340, 341, 342, 343, 344, 345, 346, 347, 348, 349, 350, 351, 352, 353, 354, 355, 356, 357, 358, 359, 360, 361, 362, 363, 364, 365, 366, 367, 368, 369, 370, 371, 372, 373, 374, 375, 376, 377, 378, 379, 380, 381, 382, 383, 384, 385, 386, 387, 388, 389, 390, 391, 392, 393, 394, 395, 396, 397, 398, 399, 400, 401, 402, 403, 404, 405, 406, 407, 408, 409, 410, 411, 412, 413, 414, 415, 416, 417, 418, 419, 420, 421, 422, 423, 424, 425, 426, 427, 428, 429, 430, 431, 432, 433, 434, 435, 436, 437, 438, 439, 440, 441, 442, 443, 444, 445, 446, 447, 448, 449, 450, 451, 452, 453, 454, 455, 456, 457, 458, 459, 460, 461, 462, 463, 464, 465, 466, 467, 468, 469, 470, 471, 472, 473, 474, 475, 476, 477, 478, 479, 480, 481, 482, 483, 484, 485, 486, 487, 488, 489, 490, 491, 492, 493, 494, 495, 496, 497, 498, 499, 500, 501, 502, 503, 504, 505, 506, 507, 508, 509, 510, 511, 512, 513, 514, 515, 516, 517, 518, 519, 520, 521, 522, 523, 524, 525, 526, 527, 528, 529, 530, 531, 532, 533, 534, 535, 536, 537, 538, 539, 540, 541, 542, 543, 544, 545, 546, 547, 548, 549, 550, 551, 552, 553, 554, 555, 556, 557, 558, 559, 560, 561, 562, 563, 564, 565, 566, 567, 568, 569, 570, 571, 572, 573, 574, 575, 576, 577, 578, 579, 580, 581, 582, 583, 584, 585, 586, 587, 588, 589, 590, 591, 592, 593, 594, 595, 596, 597, 598, 599, 600, 601, 602, 603, 604, 605, 606, 607, 608, 609, 610, 611, 612, 613, 614, 615, 616, 617, 618, 619, 620, 621, 622, 623, 624, 625, 626, 627, 628, 629, 630, 631, 632, 633, 634, 635, 636, 637, 638, 639, 640, 641, 642, 643, 644, 645, 646, 647, 648, 649, 650, 651, 652, 653, 654, 655, 656, 657, 658, 659, 660, 661, 662, 663, 664, 665, 666, 667, 668, 669, 670, 671, 672, 673, 674, 675, 676, 677, 678, 679, 680, 681, 682, 683, 684, 685, 686, 687, 688, 689, 690, 691, 692, 693, 694, 695, 696, 697, 698, 699, 700, 701, 702, 703, 704, 705, 706, 707, 708, 709, 710, 711, 712, 713, 714, 715, 716, 717, 718, 719, 720, 721, 722, 723, 724, 725, 726, 727, 728, 729, 730, 731, 732, 733, 734, 735, 736, 737, 738, 739, 740, 741, 742, 743, 744, 745, 746, 747, 748, 749, 750, 751, 752, 753, 754, 755, 756, 757, 758, 759, 760, 761, 762, 763, 764, 765, 766, 767, 768, 769, 770, 771, 772, 773, 774, 775, 776, 777, 778, 779, 780, 781, 782, 783, 784, 785, 786, 787, 788, 789, 790, 791, 792, 793, 794, 795, 796, 797, 798, 799, 800, 801, 802, 803, 804, 805, 806, 807, 808, 809, 810, 811, 812, 813, 814, 815, 816, 817, 818, 819, 820, 821, 822, 823, 824, 825, 826, 827, 828, 829, 830, 831, 832, 833, 834, 835, 836, 837, 838, 839, 840, 841, 842, 843, 844, 845, 846, 847, 848, 849, 850, 851, 852, 853, 854, 855, 856, 857, 858, 859, 860, 861, 862, 863, 864, 865, 866, 867, 868, 869, 870, 871, 872, 873, 874, 875, 876, 877, 878, 879, 880, 881, 882, 883, 884, 885, 886, 887, 888, 889, 890, 891, 892, 893, 894, 895, 896, 897, 898, 899, 900, 901, 902, 903, 904, 905, 906, 907, 908, 909, 910, 911, 912, 913, 914, 915, 916, 917, 918, 919, 920, 921, 922, 923, 924, 925, 926, 927, 928, 929, 930, 931, 932, 933, 934, 935, 936, 937, 938, 939, 940, 941, 942, 943, 944, 945, 946, 947, 948, 949, 950, 951, 952, 953, 954, 955, 956, 957, 958, 959, 960, 961, 962, 963, 964, 965, 966, 967, 968, 969, 970, 971, 972, 973, 974, 975, 976, 977, 978, 979, 980, 981, 982, 983, 984, 985, 986, 987, 988, 989, 990, 991, 992, 993, 994, 995, 996, 997, 998, 999, 1000, 1001, 1002, 1003, 1004, 1005, 1006, 1007, 1008, 1009, 1010, 1011, 1012, 1013, 1014, 1015, 1016, 1017	Ц6	90	120	Санузел
027, 028, 029, 030	Ц6-1	Ц5БМЗ0Б0П	24.35	46.5	4	642
032	Ш3-2	Ц4Ц4ВПСМ	260	1.4	186	
040	Ш3-3	Ц4Ц4ВЭСАСЗБЛПМ ВЭСАЗЬЛ-2	134	1.4	96	
038	Ш3-3	Ц4Ц4ВЭСАСЗБЛПМ ВЭСАЗЬЛ-1	238	0.7	320	
034, 036, 037	Ц6	Ц4Ц4ВЭСАСЗБЛПМ ПШЗЬЛ, ПШЗЬЛВ	91.75	27.9	9	
033, 015	Ц4	ЭПСЛ, ВЦ,ЭЖЛ, ПШЗЬЛ, ВПЦЗЬЛВ ПШЗЬЛВ	249.9	9.3	27	
058, 049, 048, 040/1	Ц4	ЭПСЛ, ВЦ,ЭЖЛ, ПШЗЬЛ, ПШЗЬЛВ	249.9	9.3	27	

№ №	Существующий номер	Проектный номер (а)	Площадь, м²	Назначение помещения
015, 016, 017, 018, 019, 020, 021, 022, 023, 024, 025, 026, 027, 028, 029, 030, 031, 032, 033, 034, 035, 036, 037, 038, 039, 040, 041, 042, 043, 044, 045, 046, 047, 048, 049, 050, 051, 052, 053, 054, 055, 056, 057, 058, 059, 060, 061, 062, 063, 064, 065, 066, 067, 068, 069, 070, 071, 072, 073, 074, 075, 076, 077, 078, 079, 080, 081, 082, 083, 084, 085, 086, 087, 088, 089, 090, 091, 092, 093, 094, 095, 096, 097, 098, 099, 100, 101, 102, 103, 104, 105, 106, 107, 108, 109, 110, 111, 112, 113, 114, 115, 116, 117, 118, 119, 120, 121, 122, 123, 124, 125, 126, 127, 128, 129, 130, 131, 132, 133, 134, 135, 136, 137, 138, 139, 140, 141, 142, 143, 144, 145, 146, 147, 148, 149, 150, 151, 152, 153, 154, 155, 156, 157, 158, 159, 160, 161, 162, 163, 164, 165, 166, 167, 168, 169, 170, 171, 172, 173, 174, 175, 176, 177, 178, 179, 180, 181, 182, 183, 184, 185, 186, 187, 188, 189, 190, 191, 192, 193, 194, 195, 196, 197, 198, 199, 200, 201, 202, 203, 204, 205, 206, 207, 208, 209, 210, 211, 212, 213, 214, 215, 216, 217, 218, 219, 220, 221, 222, 223, 224, 225, 226, 227, 228, 229, 230, 231, 232, 233, 234, 235, 236, 237, 238, 239, 240, 241, 242, 243, 244, 245, 246, 247, 248, 249, 250, 251, 252, 253, 254, 255, 256, 257, 258, 259, 260, 261, 262, 263, 264, 265, 266, 267, 268, 269, 270, 271, 272, 273, 274, 275, 276, 277, 278, 279, 280, 281, 282, 283, 284, 285, 286, 287, 288, 289, 290, 291, 292, 293, 294, 295, 296, 297, 298, 299, 300, 301, 302, 303, 304, 305, 306, 307, 308, 309, 310, 311, 312, 313, 314, 315, 316, 317, 318, 319, 320, 321, 322, 323, 324, 325, 326, 327, 328, 329, 330, 331, 332, 333, 334, 335, 336, 337, 338, 339, 340, 341, 342, 343, 344, 345, 346, 347, 348, 349, 350, 351, 352, 353, 354, 355, 356, 357, 358, 359, 360, 361, 362, 363, 364, 365, 366, 367, 368, 369, 370, 371, 372, 373, 374, 375, 376, 377, 378, 379, 380, 381, 382, 383, 384, 385, 386, 387, 388, 389, 390, 391, 392, 393, 394, 395, 396, 397, 398, 399, 400, 401, 402, 403, 404, 405, 406, 407, 408, 409, 410, 411, 412, 413, 414, 415, 416, 417, 418, 419, 420, 421, 422, 423, 424, 425, 426, 427, 428, 429, 430, 431, 432, 433, 434, 435, 436, 437, 438, 439, 440, 441, 442, 443, 444, 445, 446, 447, 448, 449, 450, 451, 452, 453, 454, 455, 456, 457, 458, 459, 460, 461, 462, 463, 464, 465, 466, 467, 468, 469, 470, 471, 472, 473, 474, 475, 476, 477, 478, 479, 480, 481, 482, 483, 484, 485, 486, 487, 488, 489, 490, 491, 492, 493, 494, 495, 496, 497, 498, 499, 500, 501, 502, 503, 504, 505, 506, 507, 508, 509, 510, 511, 512, 513, 514, 515, 516, 517, 518, 519, 520, 521, 522, 523, 524, 525, 526, 527, 528, 529, 530, 531, 532, 533, 534, 535, 536, 537, 538, 539, 540, 541, 542, 543, 544, 545, 546, 547, 548, 549, 550, 551, 552, 553, 554, 555, 556, 557, 558, 559, 560, 561, 562, 563, 564, 565, 566, 567, 568, 569, 570, 571, 572, 573, 574, 575, 576, 577, 578, 579, 580, 581, 582, 583, 584, 585, 586, 587, 588, 589, 590, 591, 592, 593, 594, 595, 596, 597, 598, 599, 600, 601, 602, 603, 604, 605, 606, 607, 608, 609, 610, 611, 612, 613, 614, 615, 616, 617, 618, 619, 620, 621, 622, 623, 624, 625, 626, 627, 628, 629, 630, 631, 632, 633, 634, 635, 636, 637, 638, 639, 640, 641, 642, 643, 644, 645, 646, 647, 648, 649, 650, 651, 652, 653, 654, 655, 656, 657, 658, 659, 660, 661, 662, 663, 664, 665, 666, 667, 668, 669, 670, 671, 672, 673, 674, 675, 676, 677, 678, 679, 680, 681, 682, 683, 684, 685, 686, 687, 688, 689, 690, 691, 692, 693, 694, 695, 696, 697, 698, 699, 700, 701, 702, 703, 704, 705, 706, 707, 708, 709, 710, 711, 712, 713, 714, 715, 716, 717, 718, 719, 720, 721, 722, 723, 724, 725, 726, 727, 728, 729, 730, 731, 732, 733, 734, 735, 736, 737, 738, 739, 740, 741, 742, 743, 744, 745, 746, 747, 748, 749, 750, 751, 752, 753, 754, 755, 756, 757, 758, 759, 760, 761, 762, 763, 764, 765, 766, 767, 768, 769, 770, 771, 772, 773, 774, 775, 776, 777, 778, 779, 780, 781, 782, 783, 784, 785, 786, 787, 788, 789, 790, 791, 792, 793, 794, 795, 796, 797, 798, 799, 800, 801, 802, 803, 804, 805, 806, 807, 808, 809, 810, 811, 812, 813, 814, 815, 816, 817, 818, 819, 820, 821, 822, 823, 824, 825, 826, 827, 828, 829, 830, 831, 832, 833, 834, 835, 836, 837, 838, 839, 840, 841, 842, 843, 844, 845, 846, 847, 848, 849, 850, 851, 852, 853, 854, 855, 856, 857, 858, 859, 860, 861, 862, 863, 864, 865, 866, 867, 868, 869, 870, 871, 872, 873, 874, 875, 876, 877, 878, 879, 880, 881, 882, 883, 884, 885, 886, 887, 888, 889, 890, 891, 892, 893, 894, 895, 896, 897, 898, 899, 900, 901, 902, 903, 904, 905, 906, 907, 908, 909, 910, 911, 912, 913, 914, 915, 916, 917, 918, 919, 920, 921, 922, 923, 924, 925, 926, 927, 928, 929, 930, 931, 932, 933, 934, 935, 936, 937, 938, 939, 940, 941, 942, 943, 944, 945, 946, 947, 948, 949, 950, 951, 952, 953, 954, 955, 956, 957, 958, 959, 960, 961, 962, 963, 964, 965, 966, 967, 968, 969, 970, 971, 972, 973, 974, 975, 976, 977, 978, 979, 980, 981, 982, 983, 984, 985, 986, 987, 988, 989, 990, 991, 992, 993, 994, 995, 996, 997, 998, 999, 1000, 1001, 1002, 1003, 1004, 1005, 1006, 1007, 1008, 1009, 1010, 1011, 1012, 1013, 1014, 1015, 1016, 1017	Ц3	75	75	Санузел

102 А-102

Экспликация помещений:

Ситуационный план

Генеральный план

Схема благоустройства

Ведомость малых архитектурных форм

Ведомость покрытий

Ведомость элементов озеленения

Ведомость ограждений

Ведомость освещения

Ведомость оборудования

Ведомость технических решений

Ведомость конструкций

Ведомость перемычек

Ведомость перекрытий

Ведомость лестниц

Ведомость пандусов

Ведомость перегородок

Ведомость дверей

Ведомость окон

Ведомость витражей

Ведомость фасадов

Ведомость кровли

Ведомость инженерных систем

Ведомость электрооборудования

Ведомость слаботочных систем

Ведомость пожарной сигнализации

Ведомость системы оповещения

Ведомость системы видеонаблюдения

Ведомость системы контроля доступа

Ведомость системы охранной сигнализации

Ведомость системы автоматического пожаротушения

Ведомость системы дымоудаления

Ведомость системы вентиляции

Ведомость системы кондиционирования

Ведомость системы отопления

Ведомость системы водоснабжения

Ведомость системы канализации

Ведомость системы газоснабжения

Ведомость системы электроснабжения

Ведомость системы молниезащиты

Ведомость системы заземления

Ведомость системы уравнивания потенциалов

Ведомость системы защиты от статического электричества

Ведомость системы защиты от перенапряжения

Ведомость системы защиты от импульсных помех

Ведомость системы защиты от электромагнитных помех

Ведомость системы защиты от радиочастотных помех

Ведомость системы защиты от электростатических помех

Ведомость системы защиты от электромагнитных импульсов

Ведомость системы защиты от электромагнитных излучений

Ведомость системы защиты от электромагнитных полей

Ведомость системы защиты от электромагнитных волн

Ведомость системы защиты от электромагнитных колебаний

Ведомость системы защиты от электромагнитных шумов

Ведомость системы защиты от электромагнитных

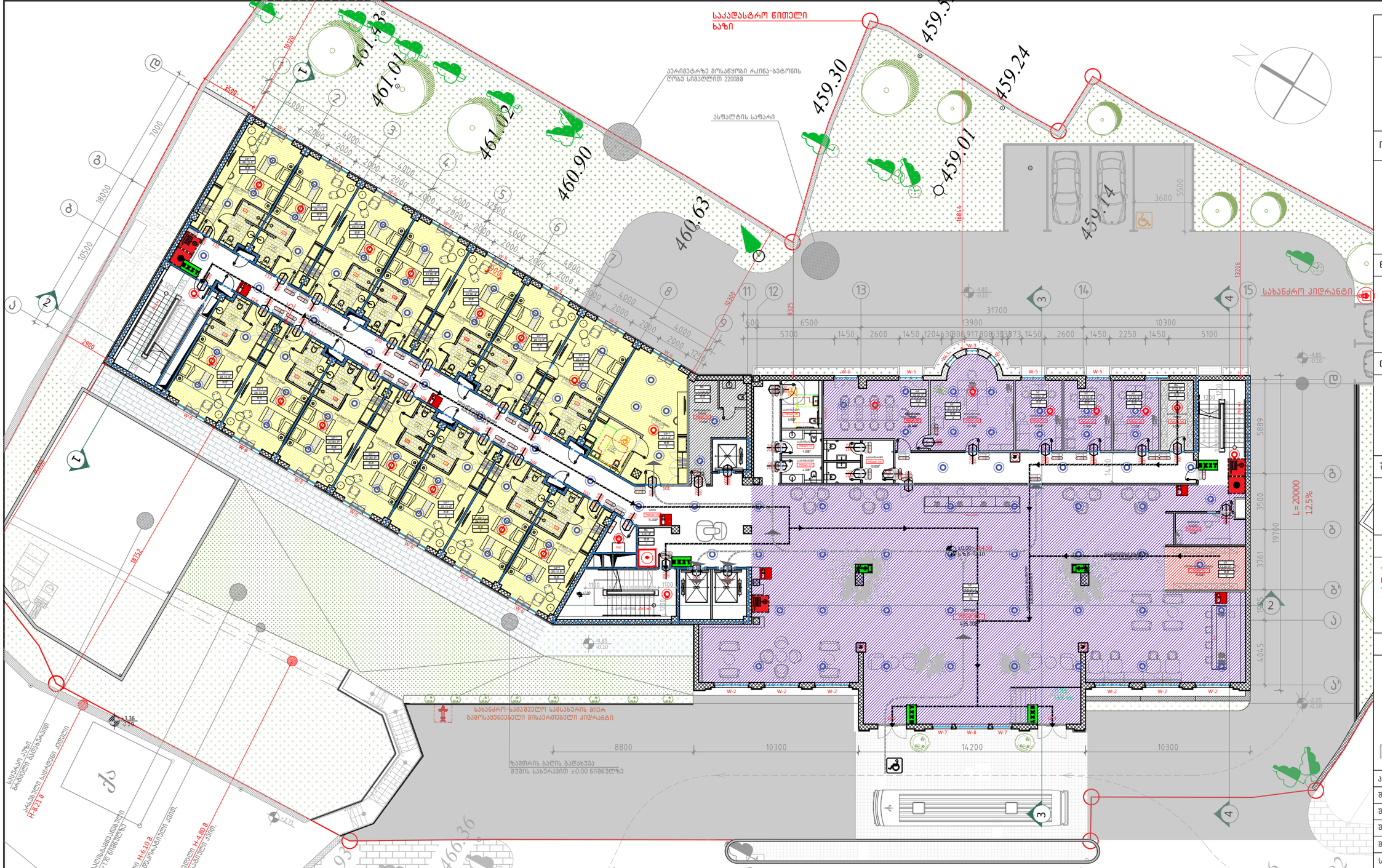

№№	დაკავებულობა	აღწერილობა	ფართი ($მ^2$)	დაკავებულობის დატვირთვის ფაქტორი	დ.დ.	ს.დ.დ.
001-015	სს-1	სასტუმროს ნომრები	430,10	18,6	30	90
060, 065, 066, 067, 068, 069	სქ	კაბინეტები, ლობი	519,50	9,3	56	
074-075	დს	დამხმარე სათავსო	21,00	27,9	2	
061	სვ	სუვენირების მაღაზია	13,50	5,6	2	

A-3

A-103

ობიექტის დასახელება:

ქალაქი თბილისი, ჭონქაძის ქუჩა №21, 129 ნომრიანი სასტუმროს მუშა პროექტი

ნახაზი:

0 სართულის გეგმა
±0.00 ნიშნულზე

დამკვეთი

შპს "ასტორია"

შემსრულებელი

შპს "ნს სტუდიო"

შენიშვნა

* ±0.00 სართულის გეგმა დასმულია მიწის ნაკვეთის გეგმაზე უკეთესი აღქმისათვის.

სქემატური ჭრილი

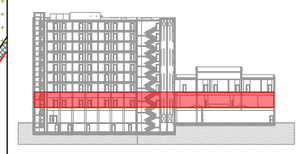

პროექტი № 04.18

შეასრულა: ნ.ჭანტურია

შეასრულა: ვ.ცხოვრებაშვილი

შეასრულა: ა.შარიფაშვილი

შეამოწმა: ლ.ჩაგანავა

საავტორო უფლებები: შპს ნს სტუდიო

NSSTUDIO
ARCHITECTURE & DESIGN

შპს ნს სტუდიო
0179 თბილისი ჭავჭავაძის №34
ტელ: 593 27 88 58
E-mail: info@nsstudio.ge

1:200 თარიღი: 28.12.2020

№№	Описание помещения	Площадь, м²	Количество, шт.	Примечание
201–230	Ш-1	18.6	51	
078–079	Ф1	27.9	2	
			53	

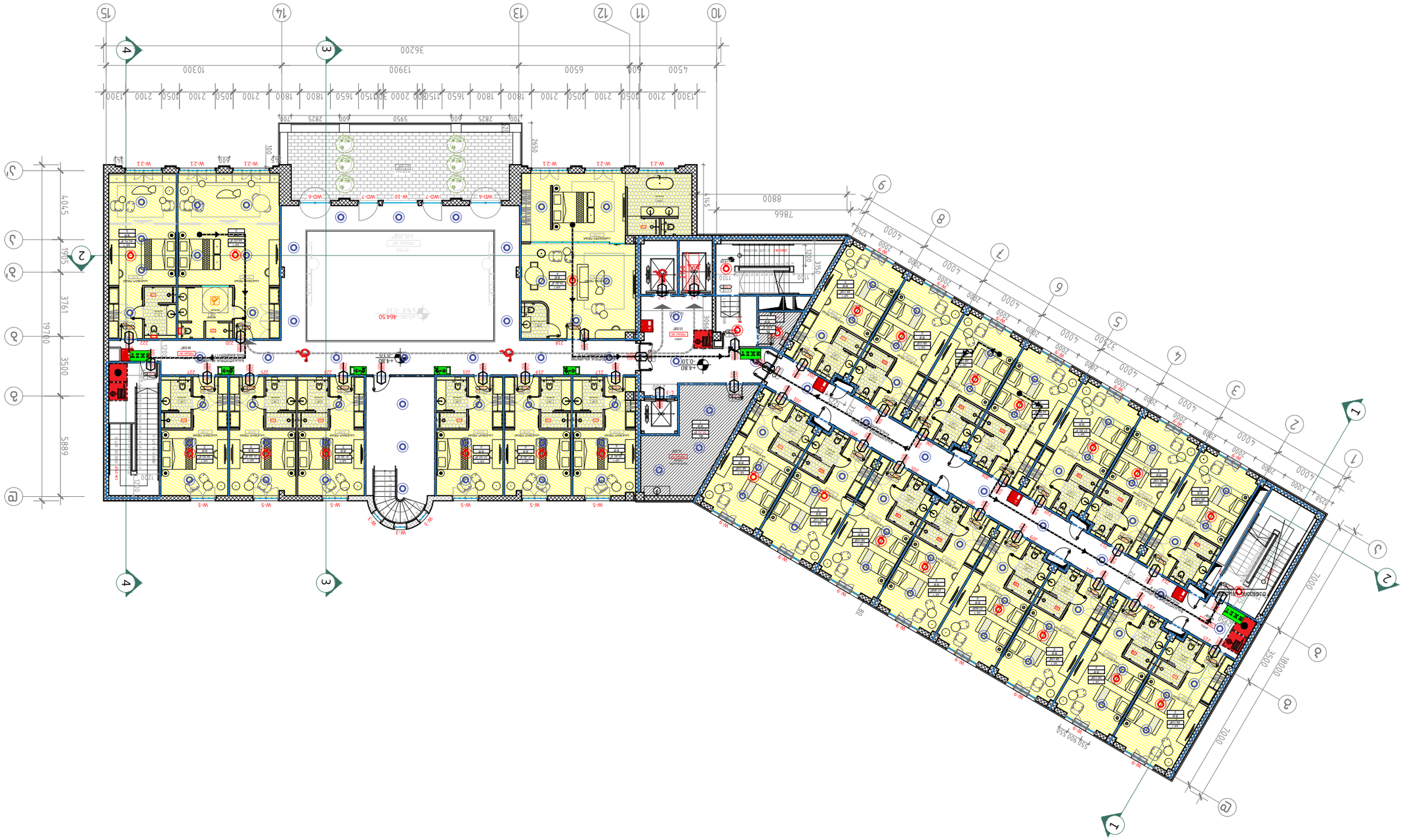
15
14
13
12
11
10
9
8
7
6
5
4
3
2
1
А
Б
В
Г
Д
Е
4
3
2
1
36200
13900
10300
4500
6500
600
7866
8800
4045
1905
3761
19780
3500
5889
32400
18000
7000
7000
1200
3500
2100
1300
1800
1650
2000
3000
1150
1650
1800
1800
1050
2100
1050
2100
1300
2825
600
5950
600
2825
700
2650
515
1254
2000
2000
2000



105 II სართულის გეგმა +8.00 ნიშნულზე
მ. 1:100

№№	დაკავებულობა	აღწერილობა	ფართი (მ²)	დაკავებულობის დატვირთვის ფაქტორი	დ.დ	ს.დ.დ.
032	სს-1	სასტუმროს ნომრები	420,2	18,6	30	32
032	დს	დამხმარე სათავსო	27.1	27.9	2	

A-3

A-105

ობიექტის დასახელება:

ქალაქი თბილისი, ჭონქაძის ქუჩა №21, 129 ნომრიანი სასტუმროს მუშა პროექტი

ნახაზი:

II სართულის გეგმა
+8.00 ნიშნულზე

შენობა ნაგებობის უსაფრთხოების წესებთან შესაბამისობა

დამკვეთი

შპს "ასტორია"

შემსრულებელი

შპს "ნს სტუდიო"

შენიშვნა

სქემატური ჭრილი

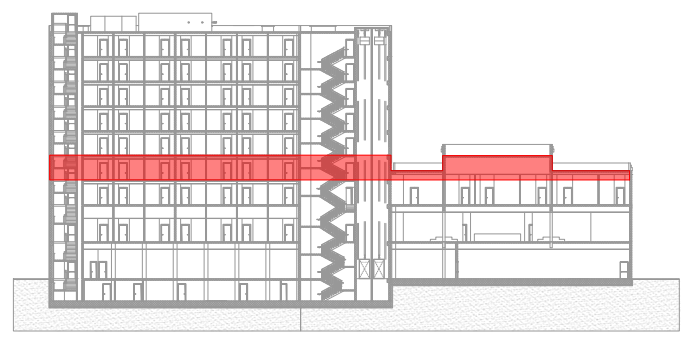

პროექტი № 04.18
შეასრულა: ნ.ჭანტურია
შეასრულა: ვ.ცხოვრებაშვილი
შეასრულა: ა.შარიფაშვილი
შეამოწმა: ლ.ჩაბანავა
საავტორო უფლებები: შპს ნს სტუდიო

NSSTUDIO ARCHITECTURE & DESIGN

შპს ნს სტუდიო
0179 თბილისი ჭავჭავაძის №34
ტელ: 593 27 88 58
E-mail: info@nsstudio.ge

1:200 | თარიღი: 28.12.2020

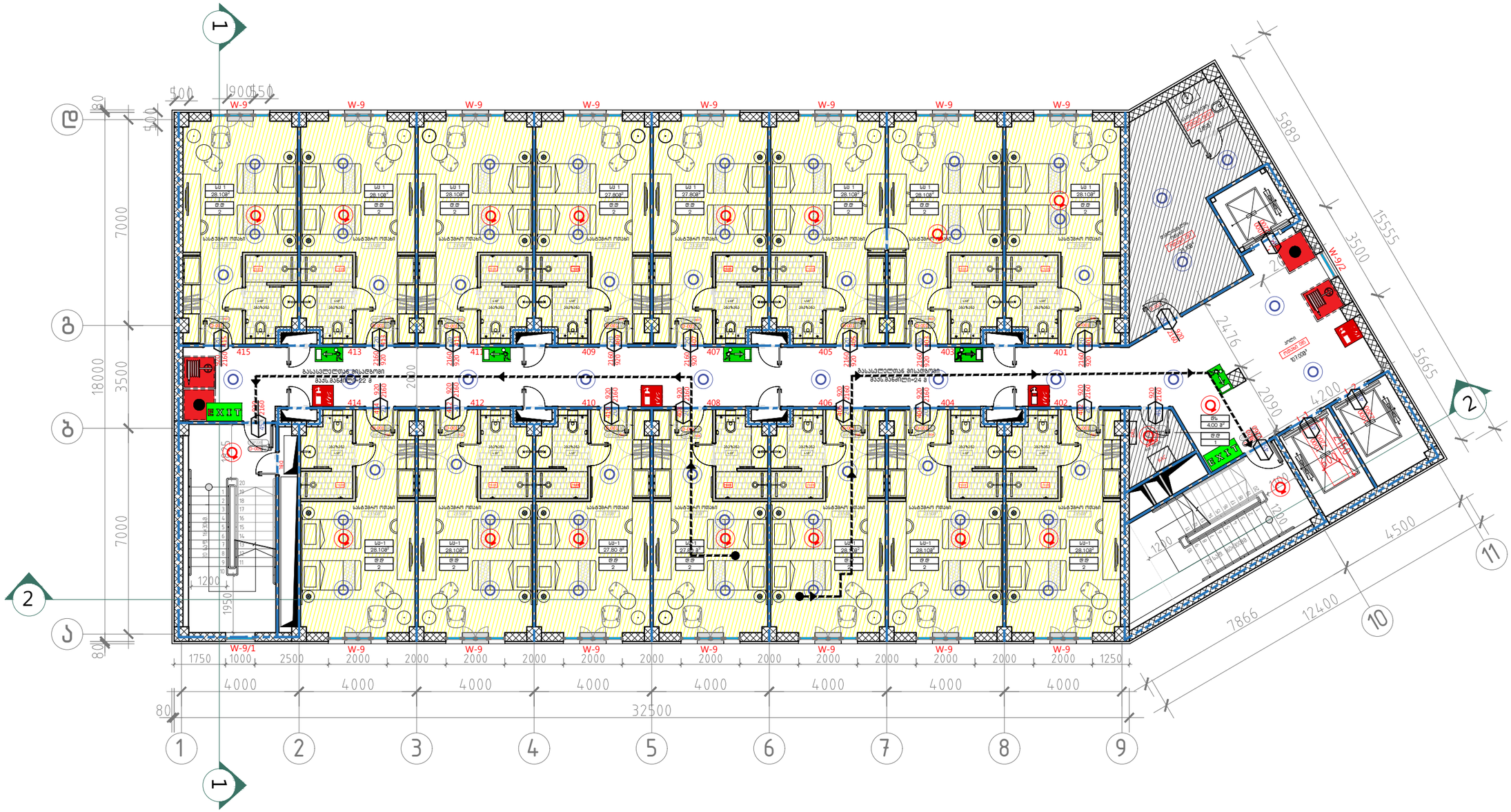

106 III–IV–V–VI ტიპური სართულის გეგმა +11.20–14.40–17.60–20.80 ნიშნულებზე.
მ. 1:100

№№	დაკავებულობა	აღწერილობა	ფართი ($მ^2$)	დაკავებულობის დატვირთვის ფაქტორი	დ.დ	ს.დ.დ.
401-415	სც-1	სასტუმროს ნომრები	420,2	18,6	30	32
086, 087	დს	დამხმარე სათავსო	30,7	27.9	2	

A–3

A–106

ობიექტის დასახელება:

ქალაქი თბილისი, ჭონქაძის ქუჩა №21, 129 ნოემბრიანი სასტუმროს მუშა პროექტი

ნახაზი:

III–IV–V–VI ტიპური სართულის გეგმა
+11.20–14.40–17.60–20.80 ნიშნულებზე.

შენობა ნაგებობის უსაფრთხოების წესებთან შესაბამისობა

დამკვეთი

შპს "ასტორია"

შემსრულებელი

შპს "ნს სტუდიო"

შენიშვნა

სქემატური ჭრილი

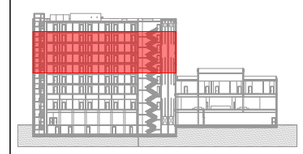

პროექტი № 04.18
შეასრულა: ნ.ჭანტურია
შეასრულა: ვ.ცხოვრებაშვილი
შეასრულა: ა.შარიფაშვილი
შეამოწმა: ლ.ჯაგანაშა
საავტორო უფლებები: შპს ნს სტუდიო

NS STUDIO
ARCHITECTURE & DESIGN

შპს ნს სტუდიო
0179 თბილისი ჭავჭავაძის №34
ტელ: 593 27 88 58
E-mail: info@nsstudio.ge

1:200 თარიღი: 28.12.2020

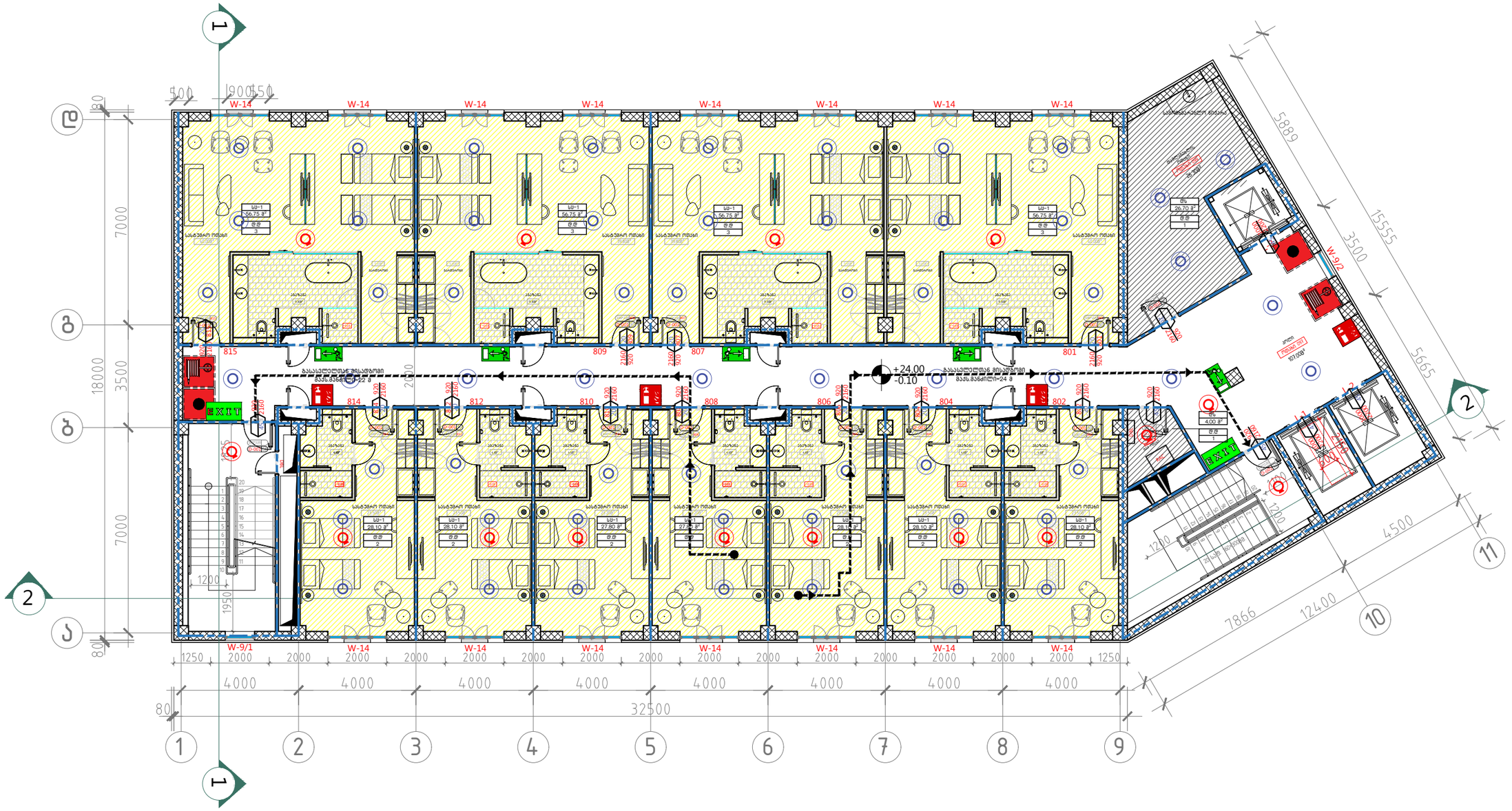

№№	დაკავებულობა	აღწერილობა	ფართი ($მ^2$)	დაკავებულობის დატვირთვის ფაქტორი	დ.დ	ს.დ.დ.
801÷815	სს-1	სასტუმროს ნომრები	423,1	18,6	28	30
098, 099	დს	დამხმარე სათავსო	30,7	27.9	2	

107 VII სართულის გეგმა +24.00 ნიშნულზე
მ. 1:100

A-3

A-107

ობიექტის დასახელება:

ქალაქი თბილისი, ჭონქაძის ქუჩა №21, 129 ნოემბრიანი სასტუმროს მუშა პროექტი

ნახაზი:

VII სართულის გეგმა
+24.00 ნიშნულზე

შენობა ნაგებობის უსაფრთხოების წესებთან შესაბამისობა

დამკვეთი

შპს "ასტორია"

შემსრულებელი

შპს "ნს სტუდიო"

შენიშვნა

სქემატური ჭრილი



პროექტი № 04.18
შეასრულა: ნ.ჭანტურია
შეასრულა: ვ.ცხოვრებაშვილი
შეასრულა: ა.შარიფაშვილი
შეამოწმა: ლ.ჩაგანავა
საავტორო უფლებები: შპს ნს სტუდიო

NSSTUDIO
ARCHITECTURE & DESIGN
შპს ნს სტუდიო
0179 თბილისი ჭავჭავაძის №34
ტელ: 593 27 88 58
E-mail: info@nsstudio.ge

1:200 თარიღი: 28.12.2020