ფასადი 1-4 ღ.შ

მ: 1:100

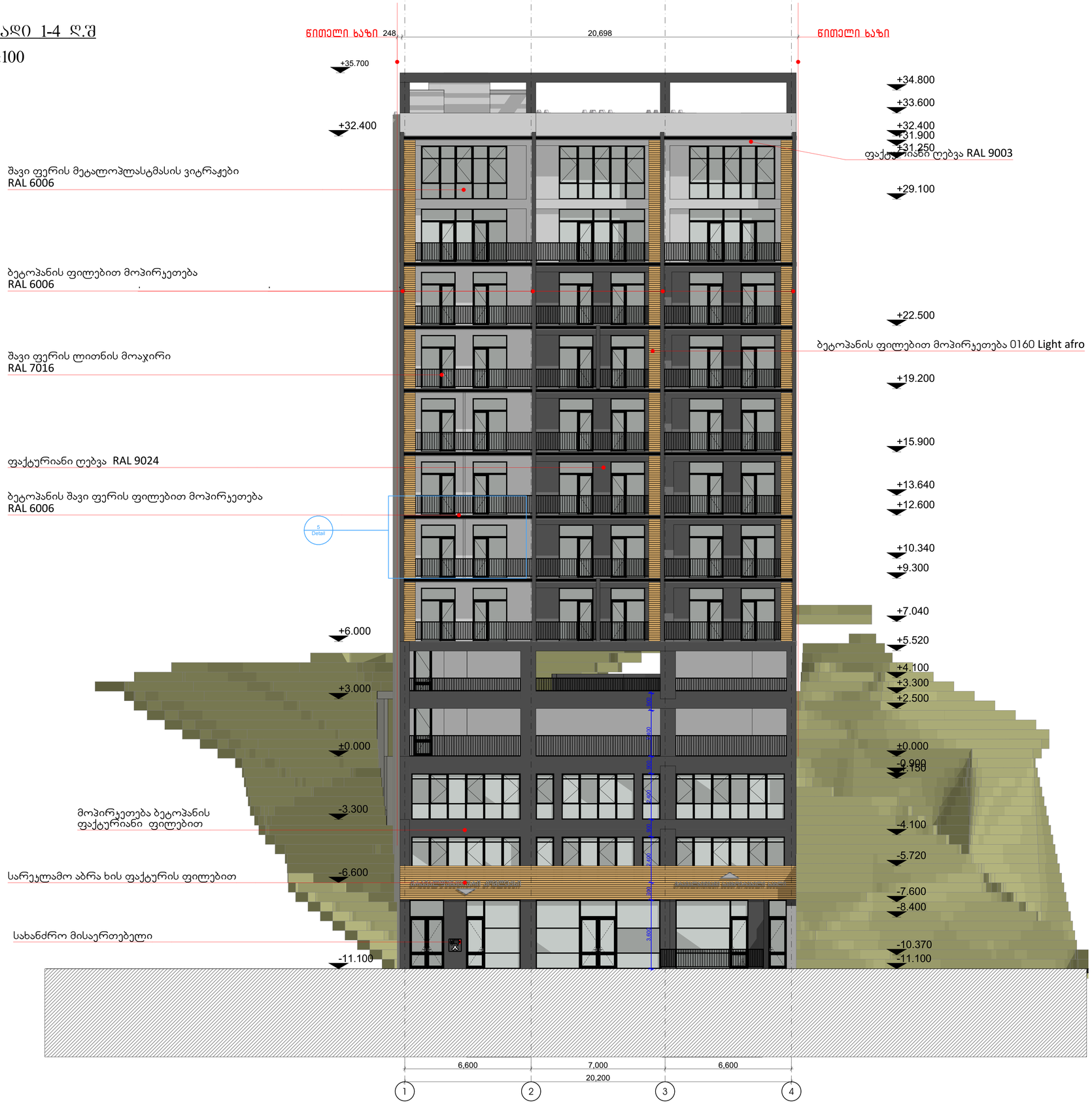

გამოყენებული პირობითი აღნიშვნები

	საკადასტრო საზღვარი
	ნიშნული ბეტმაზე
1	პარკინგის ნუმერაცია
	ჭრილის ხაზი
	კედლის ცეცხლმედეგობის ხარისხი 1 საათი
	კედლის ცეცხლმედეგობის ხარისხი 2 საათი
	გასასვლელამდე სავალი მანძილი
	მისაწვდომი სვლაგეზე
	ნიშნული ჭრილზე, ფასადზე
	გაანგარებული ბეტონის სტრუქტურული ელემენტები 3 სმ-იანი ხანარმედეგობით (სვეტი, კედე, დისშრახმა, იატაკისა და სახურავის ანაწყობი)
	ბეტონის ბლოკის კედელი
	საფენტილაციო შახტა
1	ღერძის ხაზი
	სახანძრო მილგაყვანებთან მისადგომი სავალი მანძილი
	საცხოვრებელი დაკავებულობა (ს-2)
	საქმიანი დაკავებულობა (ს)
	დამხმარე დაკავებულობა (დ)

880 / 2.200	კარის თავისუფალი სიგანე
ს-2 / 90	კარის საკეცვისაცვის №
	ხანძარმედეგობა
	კარის თავისუფალი სიმაღლე

ს-2	დაკავებულობის ჯგუფი (ქვეჯგუფი)
დ.დ. 2.1	დაკავებულობის დატვირთვა
№1 / 35.5	ფართი შიდა კონტურზე
39.8 / 4.3	საზაფხულო ფართი
	მთლიანი ფართი
	ბინის №

	სიმბოლოს სახელწოდება
	სახანძრო მილგაყვანი
	სახანძრო-სატუმბოსთვის საშახტოს მიღის გამოწასაძლებელი მოსართებლები - კონრანტი
	ხელის ცეცხლსაქრობი
	სახანძრო განგაშის ხელით სამართავი კოლეოი
	კვამლის ავტომატური კარმოქნელი
	კვამლზე მოწყობილობა ხაუძლებელი
	ავტომატიზაცია

1. შენობა აღიჭურვება NFPA 13-ის ან საქართველოში აღიარებული შესაბამისი სტანდარტის მიხედვით დამონტაჟებული ავტომატიზებული სისტემით.
2. სახანძრო მილგაყვანები განთავსდება NFPA 14-ის ან საქართველოში აღიარებული შესაბამისი სტანდარტის შესაბამისად.

დამკვეთი	შპს "ამშენებელი"
მისამართი	ქ. თბილისში, ნუცუბიძის ფერდობის II, III, IV მ/რ -ის მიმდებარედ, ელდეზე ამშენებლის ქუჩის,შესახვევი I, #34-ის მიმდებარედ. ს.კ 01.14.16.015.440

პროექტის სახელი
მრავალფუნქციური კომპლექსი/შენობა

IMAXgroup

მისამართი: საბაჟის მოედანი, საბაჟო თეატრი, სართული 13
ტელეფონი: 599 176 090
www.imaxgroup.ge

შ.პ.ს. "აიმაქს გრუპი"		
თანამდებობა	გვარი	ხელმოწერა
დირექტორი	დ. შუთვალაძე	
მთ. არქიტექტორი	გ. გრიგოლია	
დამუშავა	გ. გრიგოლია	

მასშტაბი	ნახაზის დასახელება	
სტადია	ფურცლის №	ფურცლები
მ.პ.		

	ЬЭ8ЗЛЭЖЧЭЬ ЬЧЬ ЧЭЬЭЛЭЛЭ
	ЬЭЖЧЭЬ ЭЛЭЬЧЭ
1	ЭЖЧЛЭ8ЭЬ Ь7ЭЭЬЖЬЭЛЭ
	ЭЖ0ЖЧЭЬ ЬЧЬ0
	ЭЭЖЖЧЭЬ ОЭЬЬЖЭЭЖЭЭЬЭ(Ч)ЭЭЬ ЬЧЖ0ЬЬ0 1 ЬЭЭ10
	ЭЭЖЖЧЭЬ ОЭЬЬЖЭЭЖЭЭЬЭ(Ч)ЭЭЬ ЬЧЖ0ЬЬ0 2 ЬЭЭ10
	ЬЭЧЬЬЭЖЧЭЖЭЭЖЭ ЬЭЖЭЧЭЖЭ ЭЭЬЭ0ЖЭ0
	ЭЭЧЬЧЭЖЧ(Ч)Э0 Ь3ЖЭЬЭЧ0
	ЬЭЖЭЧЬЭЖЭЭЖЭЭЬЭ0 ЬЭЖЭЧЭЖЭЭЬЭ0 ЭЖЭЭЬЭЖЭЭЖЭЭЬЭ(Ч)ЭЭЬ ЬЧЖ0ЬЬ

	ЬЭ8ЗЛЭЖЧЭЬ ЬЧЬ ЧЭЬЭЛЭЛЭ
	ЬЭЖЧЭЬ ЭЛЭЬЧЭ
1	ЭЖЧЛЭ8ЭЬ Ь7ЭЭЬЖЬЭЛЭ
	ЭЖ0ЖЧЭЬ ЬЧЬ0
	ЭЭЖЖЧЭЬ ОЭЬЬЖЭЭЖЭЭЬЭ(Ч)ЭЭЬ ЬЧЖ0ЬЬ0 1 ЬЭЭ10
	ЭЭЖЖЧЭЬ ОЭЬЬЖЭЭЖЭЭЬЭ(Ч)ЭЭЬ ЬЧЖ0ЬЬ0 2 ЬЭЭ10
	ЬЭЧЬЬЭЖЧЭЖЭЭЖЭ ЬЭЖЭЧЭЖЭ ЭЭЬЭ0ЖЭ0
	ЭЭЧЬЧЭЖЧ(Ч)Э0 Ь3ЖЭЬЭЧ0
	ЬЭЖЭЧЬЭЖЭЭЖЭЭЬЭ0 ЬЭЖЭЧЭЖЭЭЬЭ0 ЭЖЭЭЬЭЖЭЭЖЭЭЬЭ(Ч)ЭЭЬ ЬЧЖ0ЬЬ

	ЬЭ8ЗЛЭЖЧЭЬ ЬЧЬ ЧЭЬЭЛЭЛЭ
	ЬЭЖЧЭЬ ЭЛЭЬЧЭ
1	ЭЖЧЛЭ8ЭЬ Ь7ЭЭЬЖЬЭЛЭ
	ЭЖ0ЖЧЭЬ ЬЧЬ0
	ЭЭЖЖЧЭЬ ОЭЬЬЖЭЭЖЭЭЬЭ(Ч)ЭЭЬ ЬЧЖ0ЬЬ0 1 ЬЭЭ10
	ЭЭЖЖЧЭЬ ОЭЬЬЖЭЭЖЭЭЬЭ(Ч)ЭЭЬ ЬЧЖ0ЬЬ0 2 ЬЭЭ10
	ЬЭЧЬЬЭЖЧЭЖЭЭЖЭ ЬЭЖЭЧЭЖЭ ЭЭЬЭ0ЖЭ0
	ЭЭЧЬЧЭЖЧ(Ч)Э0 Ь3ЖЭЬЭЧ0
	ЬЭЖЭЧЬЭЖЭЭЖЭЭЬЭ0 ЬЭЖЭЧЭЖЭЭЬЭ0 ЭЖЭЭЬЭЖЭЭЖЭЭЬЭ(Ч)ЭЭЬ ЬЧЖ0ЬЬ

აივნების მწყობის კვანძი დ2 მ1:20

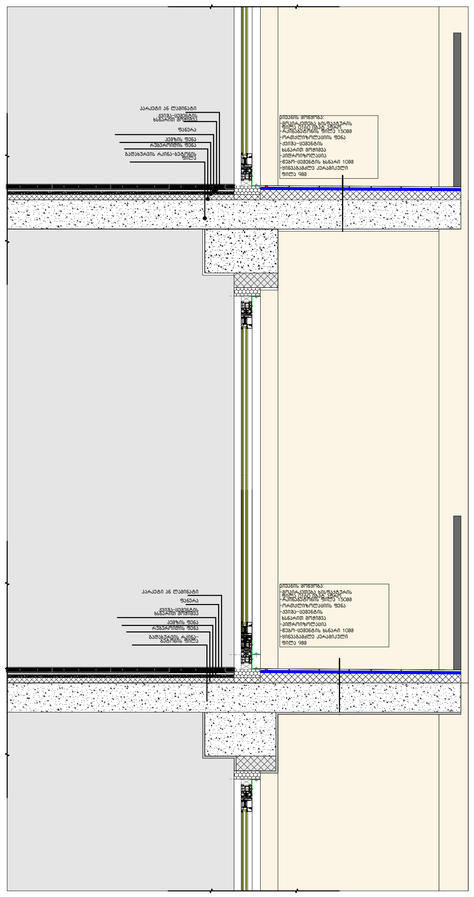

სახურავი და პარაპეტის მწყობის კვანძი დ3 მ1:10

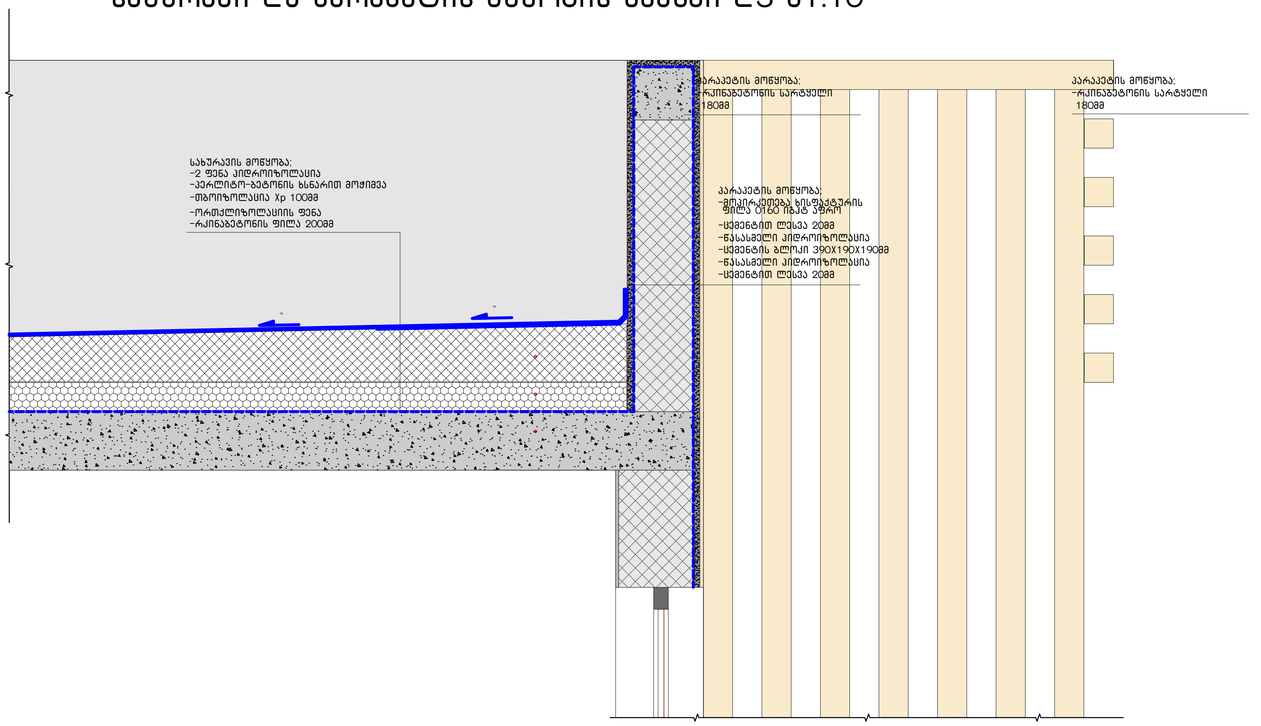

სათულშუა გადახურვის კვანძი დ4 მ1:10

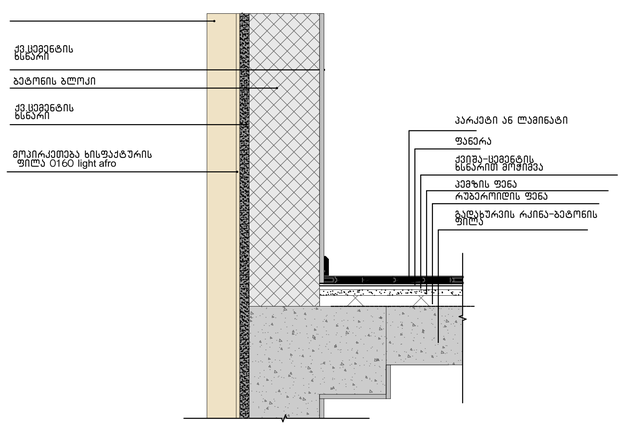

გამოყენებული პირობითი აღნიშვნები

	საკადასტრო საზღვარი
	ნიშნული ბეტმაზე
1	პარკინგის ნუმერაცია
	ჭრილის ხაზი
	კედლის ცეცხლმედეგობის ხარისხი 1 საათი
	კედლის ცეცხლმედეგობის ხარისხი 2 საათი
	გასასვლელამდე სავალი მანძილი
	მისაწვდომი სვლაგეზე
	ნიშნული ჭრილზე, ფასადზე
	გაანეირებული ბეტონის სტრუქტურული ელემენტები 3 სმ-იანი ხანარმელებით (ჭერი, კიდე, დასუფთება, იატაკისა და სახეთაოს ანაწყობი)
	ბეტონის ბლოკის კედელი
	საფენტილაციო შახტა
1	ღერძის ხაზი
	სახანძრო მილღობარებთან მისადგომი სავალი მანძილი
	სანიტრიჯელი დაკავებულობა (სც-2)
	საძმიანი დაკავებულობა (სძ)
	დამხმარე დაკავებულობა (დხ)

880 / 2.200	კარის თავისუფალი სიგანე
ს-2 / 90	კარის საეცეფიკაციის №
	ხანძარმელეგობა
	კარის თავისუფალი სიმაღლე

სც-2		დაკავებულობის ჯგუფი (ქვეჯგუფი)
დ.დ. 2.1		დაკავებულობის დატვირთვა
№1	35.5	ფართი შიდა კონტურზე
39.8	4.3	საზაფხულო ფართი
		მთლიანი ფართი
		ბინის №

	სიმბოლოს სახელწოდება
	სახანძრო მილღობარი
	სახანძრო-სატუმბო სამსახურის მიერ გამოსაყენებელი მისაერთებელი - კონტანტი
	ხელის ცეცხლსაქრობი
	სახანძრო განგაშის ხელით სამართავი კოლოფი
	ქსაფლის ავტომატური აღმოჩენა
	ქსაფლის მოთხაბიდან მაუწყებელი
	ავტომატიზმი

1. შენობა აღებულია NFPA 13-ის ან საქართველოში აღიარებული შესაბამისი სტანდარტის მიხედვით დამონტაჟებული ავტომატიზებით სისტემით.
2. სახანძრო მილღობარები განთავსდება NFPA 14-ის ან საქართველოში აღიარებული შესაბამისი სტანდარტის შესაბამისად.

დამკვეთი	შპს "ამშენებელი"
მისამართი	ქ. თბილისში, ნოემბრის ფერდობის II, III, IV მ/რ -ის მიმდებარედ, ფლეური ამამუკელის ქუჩის,მესახლეთი I, #34-ის მიმდებარედ. ს.კ 01.14.16.015.440

პროექტის სახელი
მრავალფუნქციური კომპლექსი/შენობა

IMAXgroup

მისამართი: საბაჭოს მოედანი, საბაჭოს თუალი, სართული 13
ტელეფონი: 599 176 090
www.imaxgroup.ge

შ.პ.ს. "აიმაქს გრუპი"		
თანამდებობა	გვარი	ხელმოწერა
დირექტორი	დ. შუთუსლაძე	
მთ. არქიტექტორი	გ. გრიგოლია	
დამამუშავა	გ. გრიგოლია	

მასშტაბი	ნახაზის დასახელება	
სტადია	ფურცლის №	ფურცლები
მ.პ.		

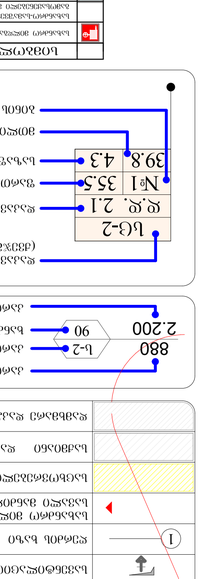

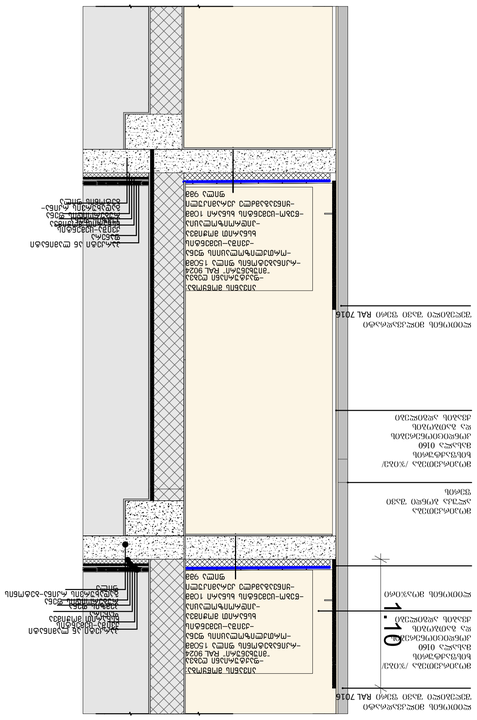

Ь3-2
2.1
35.5
4.3
39.8
2.200
880
Ь-2
90
1
1
1