damkveTi Sps "sanpetroliumjorjia"

abrebisa da reklamebisganTavseba
rekonstruqcia
s/k 01.72.14.098.042
q.Tbilisi audiscentrTan

arqiteqtori d.TigiSvili

q.Tbilisi

2022 w.

საკადასტრო გეგმა

საჯარო რეესტრის ეროვნული სააგენტო

საკადასტრო კოდი:	**01.72.14.098.042**
განცხადების ნომერი:	**892018422205**
მომზადების თარიღი:	**22/06/2018**
ნაკვეთის დანიშნულება:	**არასასოფლო სამეურნეო**
ფართობი:	**910 კვ.მ (WGS 84 / UTM zone 38N)**

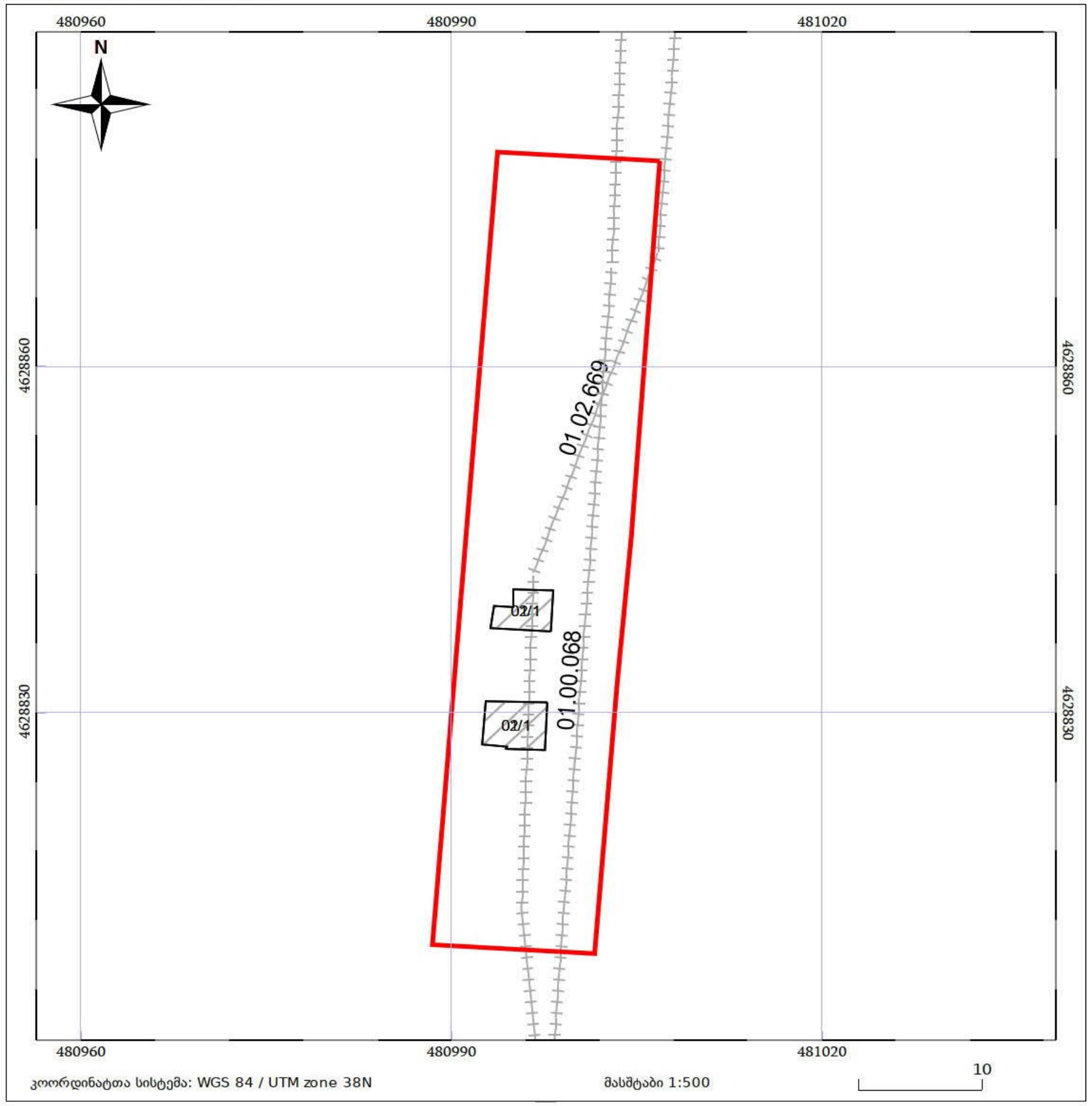

05/25 მშენებარე ნაგებობა	05/25 შენობა/ნაგებობა	ტყის ფონდი
ნაკვეთის საკადასტრო საზღვარი	ხაზობრივი ნაგებობა	ვალდებულება

საჯარო რეესტრის ეროვნული სააგენტო:ქალაქი თბილისი, სანაპიროს ქუჩა, N2; ტელ: (995 32) 91 04 27; http://napr.gov.ge

ganmartebiTi baraTi

proeqti iTvaliswinebs q. TbilisSi miwis nakveTze s/k 01.72.14.098.042 nakveTze mdebare avtogasamarTi sadguris reabilitacias, kerZod kedlebis feris Secvla, firmiSebass da logos Secvlas warmodgenili eskizis Sesabamisad gabarituli zomebis cvlilebis gareSe.

arq.		d. tigiSvili			sakadastro gegma, ganmartebiTi baraTi	fur-li
arq.		l.brekaSvili				02
cvl.	Sem.nus.	fu-li	# dok.	xelmo-ra		

მიწის (უძრავი ქონების) საკადასტრო კოდი: **N 01.72.14.098.042**

ამონაწერი საჯარო რეესტრიდან

განცხადების რეგისტრაცია
N 892018422205 - 18/05/2018 09:09:22

მომზადების თარიღი
22/06/2018 09:46:31

საკუთრების განყოფილება

ზონა	სექტორი	კვარტალი	ნაკვეთი
თბილისი			
01	**72**	**14**	**098/042**

მისამართი: ქალაქი თბილისი , დიღმის სასწავლო საცელი მეურნეობა; ქალაქი თბილისი , დიღმის სასწავლო საცელი მეურნეობა

ნაკვეთის საკუთრების ტიპი: საკუთრება
ნაკვეთის დანიშნულება: არასასოფლო სამეურნეო
დაზუსტებული ფართობი: 910.00 კვ.მ.
ნაკვეთის წინა ნომერი: **01.72.14.006.855;**
შენობა-ნაგებობის ჩამონათვალი: N1, N2.

მესაკუთრის განყოფილება

განცხადების რეგისტრაცია : ნომერი 882009424252 , თარიღი 23/12/2009 09:36:26
უფლების რეგისტრაცია: თარიღი 28/12/2009

უფლების დამადასტურებელი დოკუმენტი:

- უძრავი ქონების ნასყიდობის ხელშეკრულება N090873105 , დამოწმების თარიღი:18/12/2009 ,ნოტარიუსი ქ. ძლიერიშვილი
- ნასყიდობის ხელშეკრულება , დამოწმების თარიღი:10/11/2016 , საქართველოს იუსტიციის სამინისტროს საჯარო რეესტრის ეროვნული სააგენტო
- ნასყიდობის ხელშეკრულება , დამოწმების თარიღი:08/11/2016 , საქართველოს იუსტიციის სამინისტროს საჯარო რეესტრის ეროვნული სააგენტო

მესაკუთრეები:
შპს "ენ პლიუს სერვისი" , ID ნომერი:205294279

მესაკუთრე:
შპს "ენ პლიუს სერვისი"

აღწერა:

იპოთეკა

საგადასახადო გირავნობა:

რეგისტრირებული არ არის

სარგებლობა

განცხადების რეგისტრაცია ნომერი 882016398305 თარიღი 24/06/2016 14:26:34

მოიჯარე: შპს რომპეტროლ საქართველო 204493002;
მესაკუთრე: შპს "ენ პლიუს სერვისი" 205294279;
საგანი:596 კვ.მ ფართი და მასზე არსებული შენობა-ნაგებობა საერთო ფართი 102 კვ.მ;
ვადა:7 წელი;

უფლების რეგისტრაცია: თარიღი 24/06/2016

ჩანაწერის ხელშეკრულება, დამოწმების თარიღი24/06/2016, საქართველოს იუსტიციის სამინისტროს საჯარო რეესტრის ეროვნული სააგენტო

ვალდებულება

ყადაღა/აკრძალვა:

რეგისტრირებული არ არის

მოვალეთა რეესტრი:

რეგისტრირებული არ არის

"ფიზიკური პირის მიერ 2 წლამდე ვადით საკუთრებაში არსებული მაგერიალური აქტივის რეალიზაციისას, აგრეთვე საგადასახადო წლის განმავლობაში 1000 ლარის ან მეტი ღირებულების ქონების საჩუქრად მიღებისას სამემოსავლო გადასახადი გადახდას ექვემდებარება საანგარიშო წლის მომდევნო წლის 1 აპრილამდე, რის შესახებაც აღნიშნული ფიზიკური პირი იმავე ვადაში წარუდგენს ღეკლარაციას საგადასახადო ორგანოს. აღნიშნული ვალდებულების შეუსრულებლობა წარმოადგენს საგადასახადო სამართალდარღვევას, რაც იწვევს პასუხისმგებლობას საქართველოს საგადასახადო კოდექსის XVIII თავის მიხედვით."

- ღოკუმენტის ნამდვილობის გადამოწმება შესაძლებელია საჯარო რეესტრის ეროვნული სააგენტოს ოფიციალურ ვებ გვერდზე www.napr.gov.ge;
- ამონაწერის მიღება შესაძლებელია ვებ გვერდზე www.napr.gov.ge, ნებისმიერ გერიგორიულ სარეგისტრაციო სამსახურში, იუსტიციის სახლებსა და სააგენტოს ავტორიზებულ პირებთან;
- ამონაწერში ტექნიკური ხარვეზის აღმოჩენის შემთხვევაში დაგვიკავშირდით: 2 405405 ან პირადად შეავსეთ განაცხადი ვებ გვერდზე;
- კონსულტაციის მიღება შესაძლებელია იუსტიციის სახლის ცხელ ხაზზე 2 405405;
- საჯარო რეესტრის თანამშრომელთა მხრიდან უკანონო ქმედების შემთხვევაში დაგვიკავშირდით ცხელ ხაზზე: 08 009 009 09
- თქვენთვის საინტერესო ნებისმიერ საკითხთან დაკავშირებით მოგვწერეთ ელ-ფოსტაზე: info@napr.gov.ge

arq.		d.tigiSvili			amonaweri reestridan		furli
arq.		l.brekaSvili					03
cvl.	Semnus.	furli	# dok.	xelmo-ra			

situaciuri, orTo-foto

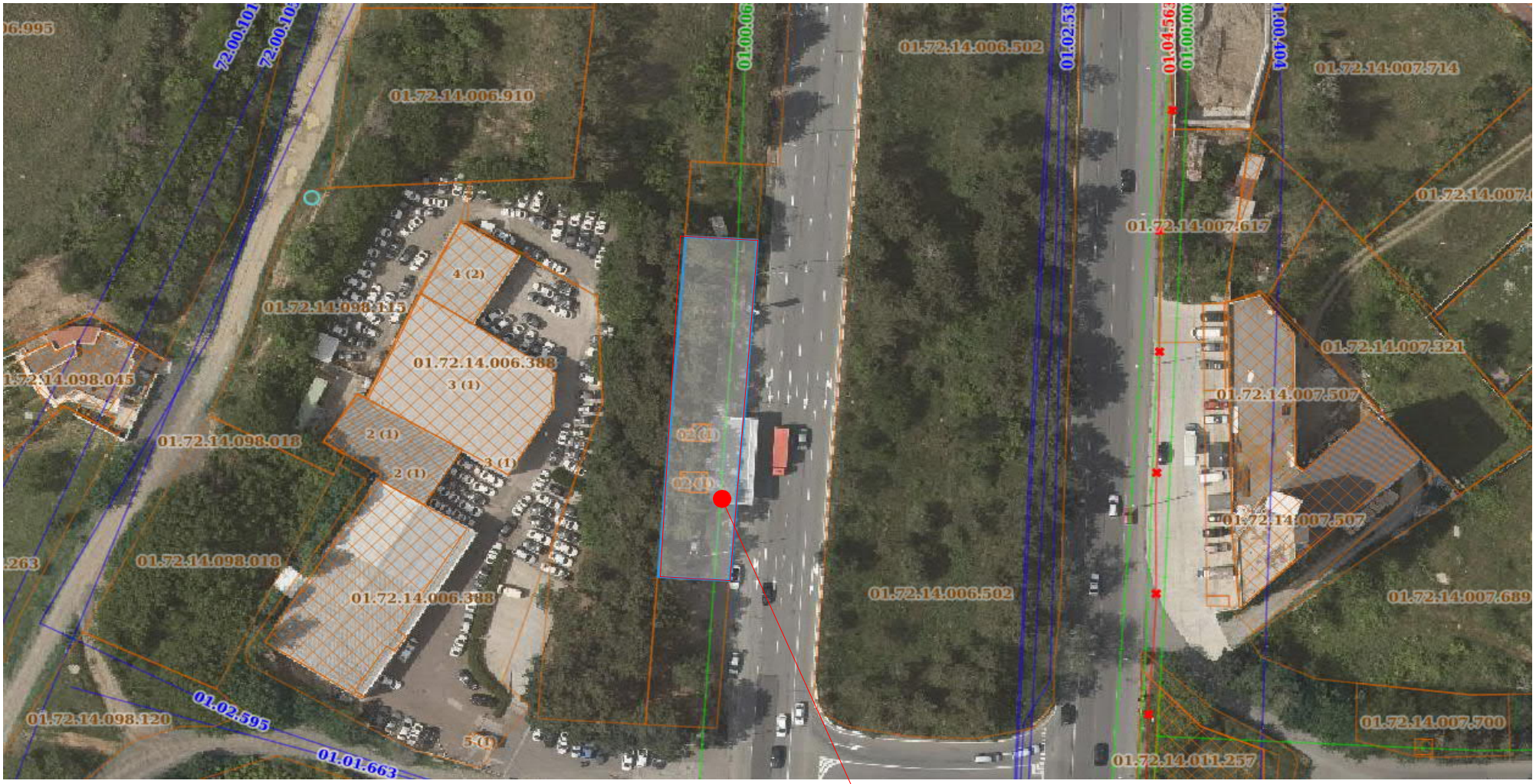

saproeqto nakveTi

saproeqto nakveTi

arq.		d.tigiSvili			situaciuri, orTo-foto
arq.		l.brekaSvili			
cvl.	Sem.nus.	fu-li	# dok.	xelmo-ra	

furli

04

fotofiqsireba



arq.		d.tigiSvili			
arq.		l.brekaSvili			
cvl.	Semnus.	fu-li	# dok.	xelmo-ra	

fotofiqsireba 1

fur-li

05

fotofiqsireba



arq.		d.tigiSvili			fur-li
arq.		l.brekaSvili		fotofiqsireba 2	06
cvl.	Sem.nus.	fu-li	# dok.	xelmo-ra	

fotomontaJi



arq.		d. tigiSvili			fotomontaJi 1	furi
arq.		l. brekaSvili				07
cvl.	Sem.nus.	fu-li	# dok.	xelmo-ra		

fotomontaJi



arq.		d. tigiSvili			fotomontaJi 2	furli
arq.		l. brekaSvili				08
cvl.	Sem.nus.	fu-li	# dok.	xelmo-ra		