ა-ბლოკი

ფასადი 1-10 ღერძებში
მაშტაბი: 1:100



დეკორატიული შელესვა შელებვა
RGB- (R138;G-91;B-82)

აბურის ფაქტურით დამუშავება

ლითონის ფურცლის წყალგამტარი მილი RGB- R12;G12;B12

ტრავენტინის ფაქტურით დამუშავება

ლითონის მოპირკეთება
RGB- R12;G12;B12

დეკორატიული შელესვა შელებვა
RGB- (R251;G-251;B-251)

დეკორატიული შელესვა შელებვა
RGB- (R74;G-74;B-74)

დეკორატიული შელესვა შელებვა
RGB- (R138;G-91;B-82)

დეკორატიული შელესვა შელებვა
RGB- (R127;G-127;B-127)

დეკორატიული შელესვა შელებვა
RGB- (R74;G-74;B-74)

ლითონის ფურცლის წყალგამტარი მილი
RGB- R12;G12;B12

დეკორატიული შელესვა შელებვა
RGB- (R74;G-74;B-74)

დეკორატიული შელესვა შელებვა
RGB- (R245;G-236;B-224)

თეთრი ფერის მეტალოპლასტმასის ვიტრაჟი

ალუმინის ვიტრაჟი შავი ფერის (ბლუში ზელაპირის) RGB- R12;G12;B12

ნახაზის დასახელება:

ფასადი 1-10 ღერძებში

ექსპლიკაცია:

პირობითი ნიშნები:

- ნაკვეთის საზღვარი
- განაშენიანების რეგულირების ხაზი(უქანა ეზოსთვის)
- ჭრილის ხაზი
- არქიტექტურული ნიშნული

შენიშვნები

1. ნახაზში შეტანილი ყველა ცვლილება უნდა შეთანხმდეს პროექტის ავტორთან.
2. შენობის საპროექტო ნული (+0.00) ტოლია +... აბსოლიტური ნიშნულის
3. პროექტში ყველა ზომა მოსმულია მილიმეტრებში.
4. პროექტი გაკეთებულია დამკვეთის მიერ მოტანილი ტოპოგეგმის დაფუძველზე.

მისამართი

მრავალბინიანი საცხოვრებელი სახლის კომპლექსური არქიტექტურული პროექტი
ქ.თბილისი, დასახლება დიდი დიღომი, IV მრ, კორპ. №25-ის მიმდებარედ,
ნაკვეთი 04/025
საკ.კოდი: 01.10.07.004.066

პროექტის სახელწოდება

მრავალბინიანი საცხოვრებელი სახლის არქიტექტურული პროექტი

სტადია	პროექტი	არ
თანამდებობა	გვარი	ხელმოწერა
დირექტორი	გ.გენდელიანი	
არქიტექტორი	გ.გენდელიანი	
არქიტექტორი	ი. გოგოხია	
არქიტექტორი	დ. კომახიძე	
საპროექტო ლოგო		მისამართი

BIJI ARCHITECTURE
BIJI ARCHITECTURE
ქ. თბილისი შავიშვილის №1ა
ტელ: 595 55-35-74
599 75-28-88

დაკვეთა №		მაშტაბი
სტადია	პროექტი	1:100
ფორმატი	ფურცლები	A.51
A-3	A-301	02/06/2022 წ.

ა-ბლოკი

ფასადი ა-დ ღერძებში
მაშტაბი: 1:100

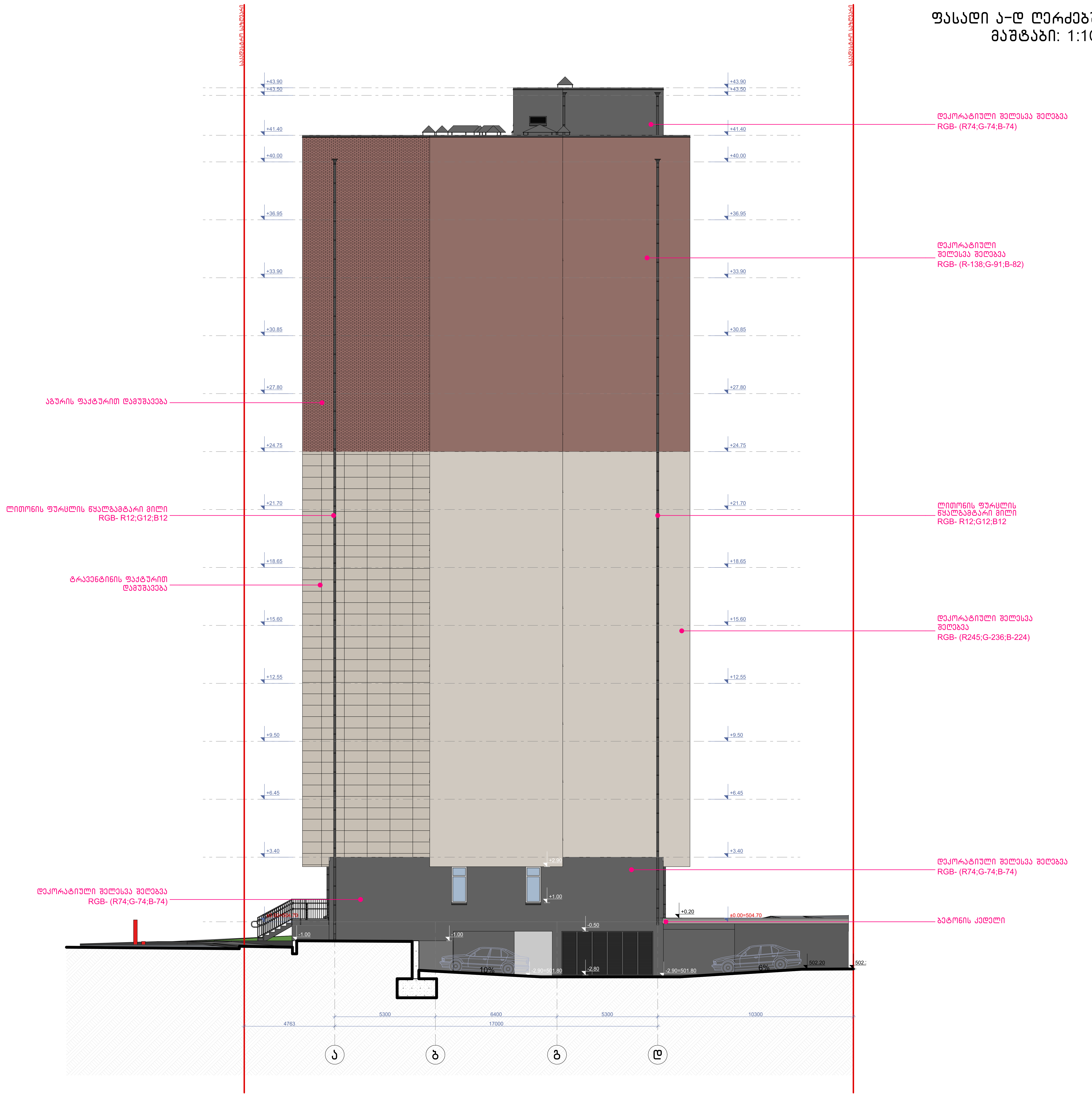

ნახაზის დასახელება:

ფასადი ა-დ ღერძებში

ექსპლიკაცია:

პირობითი ნიშნები:

ნაკვეთის საზღვარი

განაშენიანების რეგულირების ხაზი(უკანა ეზოსთვის)

ჭრილის ხაზი

არქიტექტურული ნიშნული

შენიშვნები

1. ნახაზში შეტანილი ყველა ცვლილება უნდა შეთანხმდეს პროექტის ავტორთან.
2. შენობის საპროექტო ნული (+0.00) ტოლია +,,, აბსოლიტური ნიშნულის
3. პროექტში ყველა ზომა მოცემულია მილიმეტრებში.
4. პროექტი გაკეთებულია დამკვეთის მიერ მოტანილი ტოპოგეგმის დაფუძველზე.

მისამართი

მრავალბინიანი საცხოვრებელი სახლის კორექტირებული არქიტექტურული პროექტი
ქ.თბილისი, დასახლება დიდი დიღომი, IV მ/რ. კორპ. №25-ის მიმდებარედ, ნაკვეთი 04/025
საკ.კოდი: 01.10.07.004.066

პროექტის სახელწოდება

მრავალბინიანი საცხოვრებელი სახლის არქიტექტურული პროექტი

სტადია	პროექტი	არ
თანამდებობა	გვარი	ხელმოწერა
დირექტორი	გ.ბენდელიანი	
არქიტექტორი	გ.ბენდელიანი	
არქიტექტორი	ი. გოგოხია	
არქიტექტორი	დ. კომახიძე	

საპროექტოს ლოგო

BIJI ARCHITECTURE
BIJI ARCHITECTURE

მისამართი

ქ. თბილისი
შავიშვილის №1ა

ტელ:
595 55-35-74
599 75-28-88

დაკვეთა №		მასშტაბი
სტადია	პროექტი	1:100
ფორმატი	ფურცლები	A.52
A-3	A-302	02/06/2022 წ.

د-څېرمه

ډولونه ۱۰-۱ مخامخ ځانګړتیا 1:100

ډولونه ۱۰-۱ مخامخ

ځانګړتیا ډولونه:

ځانګړتیا:

1. ځمکې کار ځانګړتیا ډیزاین مخنیوی کول د ټولو ودانیو او جوړښتونو د ټولو ودانیو او جوړښتونو د ټولو ودانیو او جوړښتونو

ა-ბლოკი

ფასადი დ-ა ღერძებში
მაშტაბი: 1:100

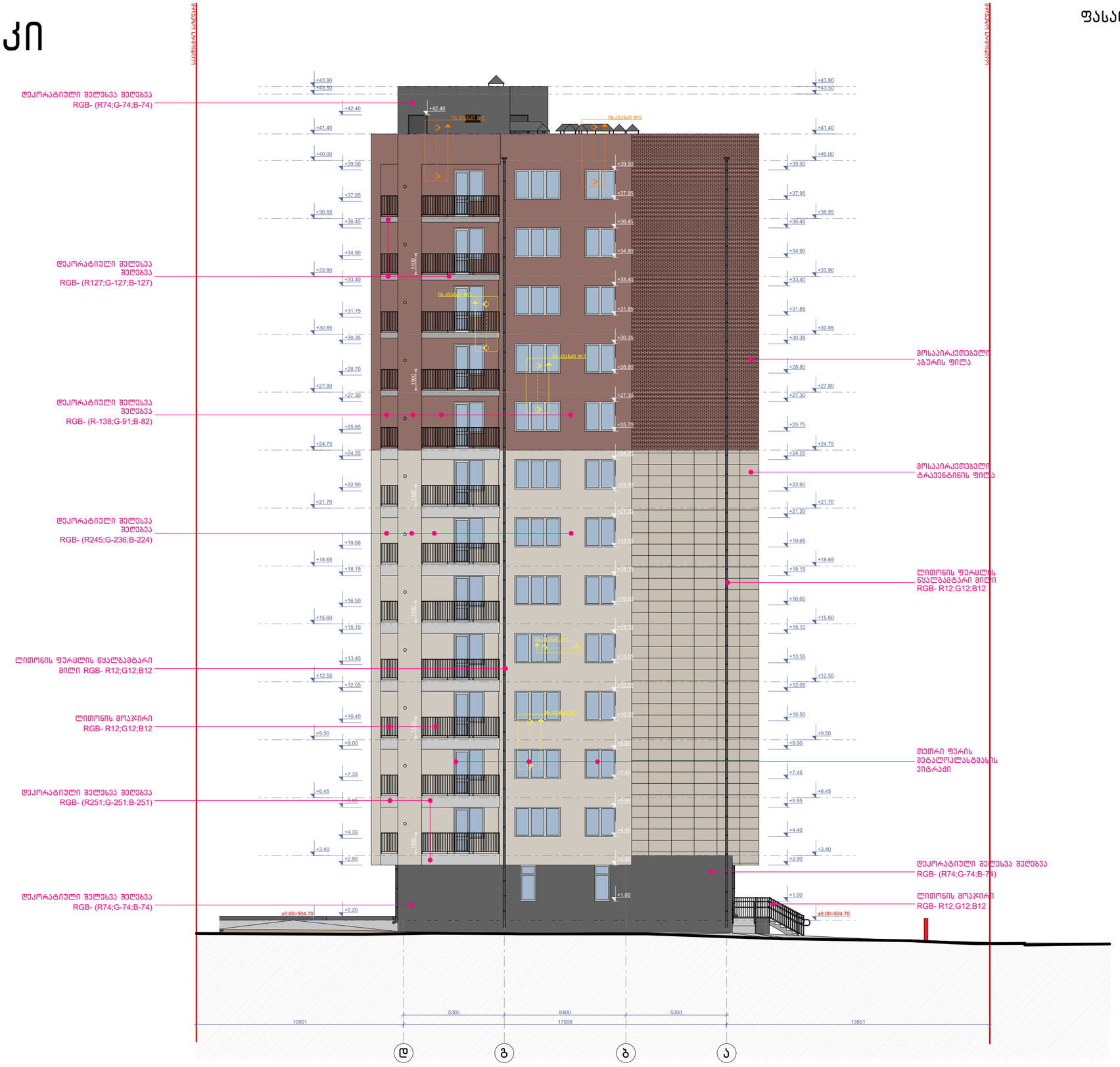

ნახაზის დასახელება:

ფასადი დ-ა ღერძებში

ექსპლიკაცია:

პირობითი ნიშნები:

- ნაკვეთის საზღვარი
- განაშენიანების რეგულირების ხაზი(უკანა ეზოსთვის)
- ჭრილის ხაზი
- არქიტექტურული ნიშნული

შენიშვნები

1. ნახაზში შეტანილი ყველა ცვლილება უნდა შეთანხმდეს პროექტის ავტორთან.
2. შენობის საპროექტო ნული (+0.00) ტოლია +... აბსოლიტური ნიშნულის
3. პროექტში ყველა ზომა მოცემულია მილიმეტრებში.
4. პროექტი გაკეთებულია დაკვეთის მიერ მოტანილი ტოპოგეგმის დაფუძველზე.

მისამართი

მრავალბინიანი საცხოვრებელი სახლის კორექტირებული არქიტექტურული პროექტი
ქ.თბილისი, დასახლება დიდი დიღომი, IV მკრ. კორპ. №25-ის მიმდებარედ,
ნაკვეთი 04/025
საკ.კოდი: 01.10.07.004.066

პროექტის სახელწოდება

მრავალბინიანი საცხოვრებელი სახლის არქიტექტურული პროექტი

სტადია	პროექტი	არ
თანამდებობა	გვარი	ხელმოწერა
დირექტორი	გ.გენდელიანი	
არქიტექტორი	გ.გენდელიანი	
არქიტექტორი	ი. გოგოხია	
არქიტექტორი	დ. კომახიძე	

საპროექტო ლოგო — მისამართი

BIJI ARCHITECTURE
BIJI ARCHITECTURE
ქ. თბილისი შავიშვილის №1ა
ტელ: 595 55-35-74 599 75-28-88

დაკვეთა №		მასშტაბი
სტადია	პროექტი	1:100
ფორმატი	ფურცლები	A.54
A-3	A-304	02/06/2022 წ.

ა-ბლოკი

კვანძი №1* მ. 1:20

ფრაგმენტი



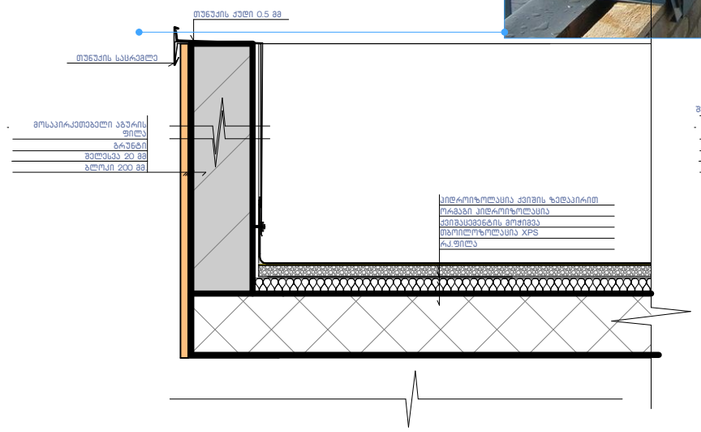

კვანძი №1 მ. 1:20

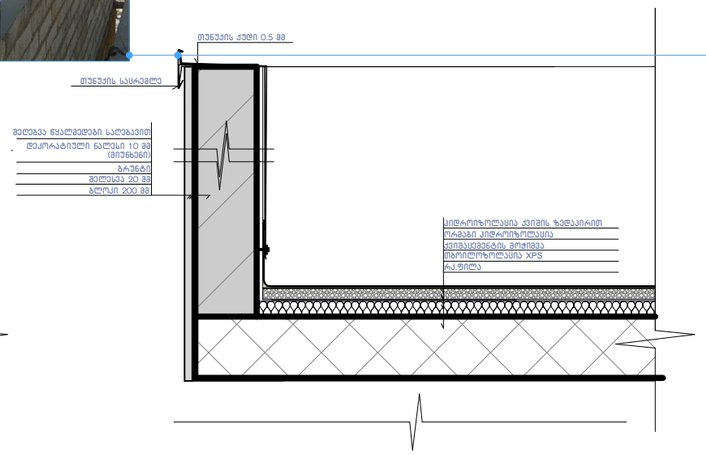

კვანძი №2 მ. 1:20

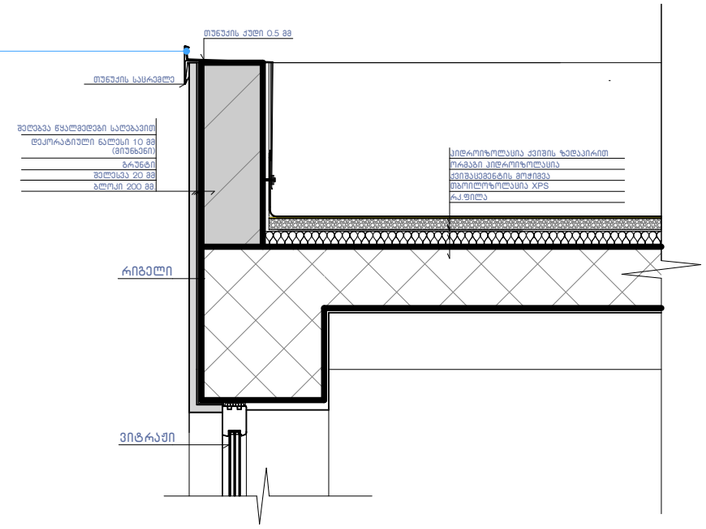

კვანძი №3 მ. 1:20

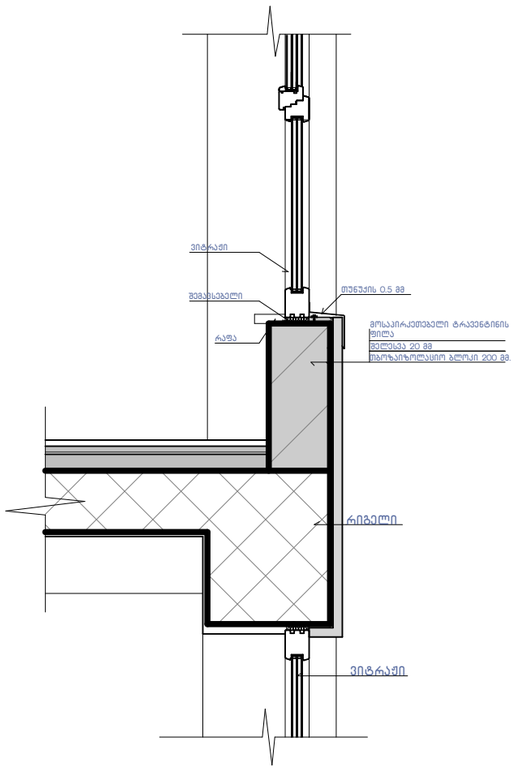

კვანძი №4 მ. 1:20

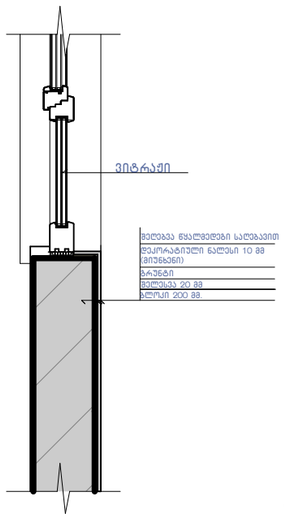

კვანძი №4* მ. 1:20

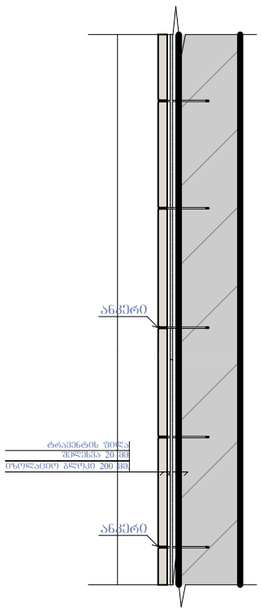

კვანძი №5 მ. 1:15

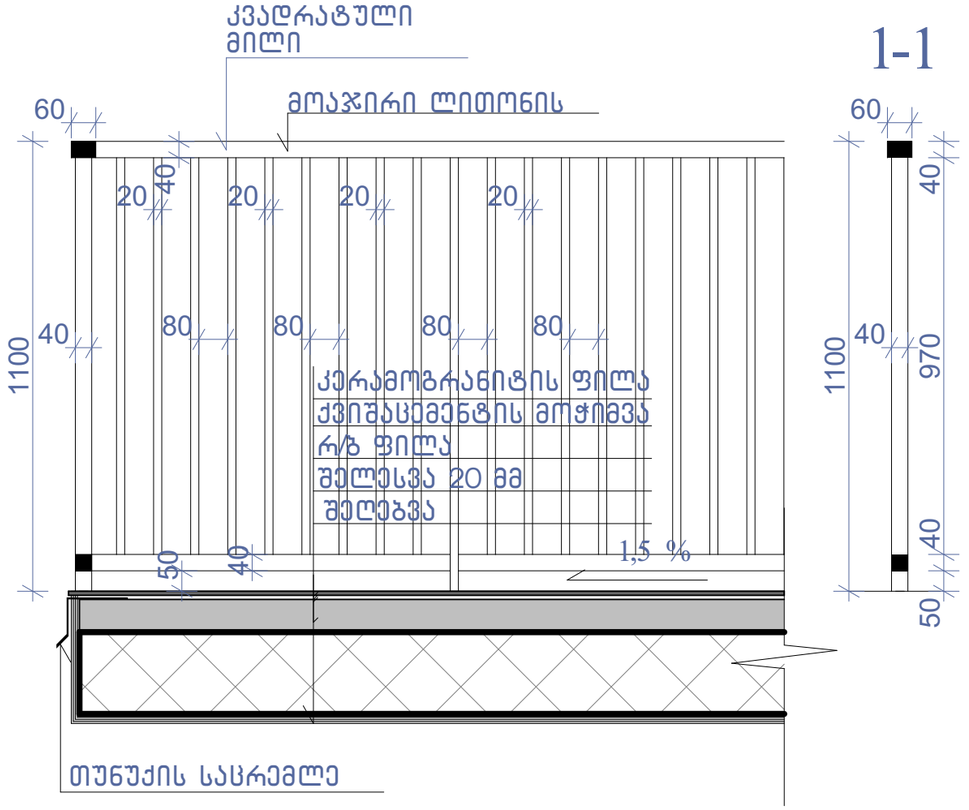

ნახაზის დასახელება:

კვანძები დეტალები

ექსპლიკაცია:

პირობითი ნიშნები:

- ნაკვეთის საზღვარი
- განაშენიანების რეგულირების ხაზი(უკანა ეზოსთვის)
- ჭრილის ხაზი
- არქიტექტურული ნიშნული

შენიშვნები

1. ნახაზში შეტანილი ყველა ცვლილება უნდა შეთანხმდეს პროექტის ავტორთან.
2. შენიშვნა საპროექტო ნული "ა" +0.00 =+504.70 "ბ "+0.00=505.10 აბსოლიტური ნიშნულის
3. პროექტში ყველა ზომა მოცემულია მილიმეტრებში.
4. პროექტი გაკეთებულია დამკვეთის მიერ მოტანილი ტოპოგეგმის დაფუძველზე.

მისამართი

მრავალბინიანი საცხოვრებელი სახლის კორექტირებული არქიტექტურული პროექტი
ქ.თბილისი, დასახლება დიდი დიღომი, IV მ/რ, კორპ. №25-ის მიმდებარედ, ნაკვეთი 04/025
საკ.კოდი: 01.10.07.004.066

პროექტის სახელწოდება

მრავალბინიანი საცხოვრებელი სახლის არქიტექტურული პროექტი

სტადია	პროექტი	არ
თანამდებობა	გვარი	ხელმოწერა
დირექტორი	გ.გენდელიანი	
არქიტექტორი	გ.გენდელიანი	
არქიტექტორი	ი. გოგოხია	
არქიტექტორი	დ. კომახიძე	
საპროექტო ლოგო		მისამართი

BIJI ARCHITECTURE

ქ. თბილისი შავიშვილის №1ა

ტელ: 595 55-35-74 599 75-28-88

დაკვეთა №		მასშტაბი
სტადია	პროექტი	1:100
ფორმატი	ფურცლები	A.60
A-3	A-406	02/06/2022 წ.

კვანძი №8 მ. 1:20

ა-ბლოკი

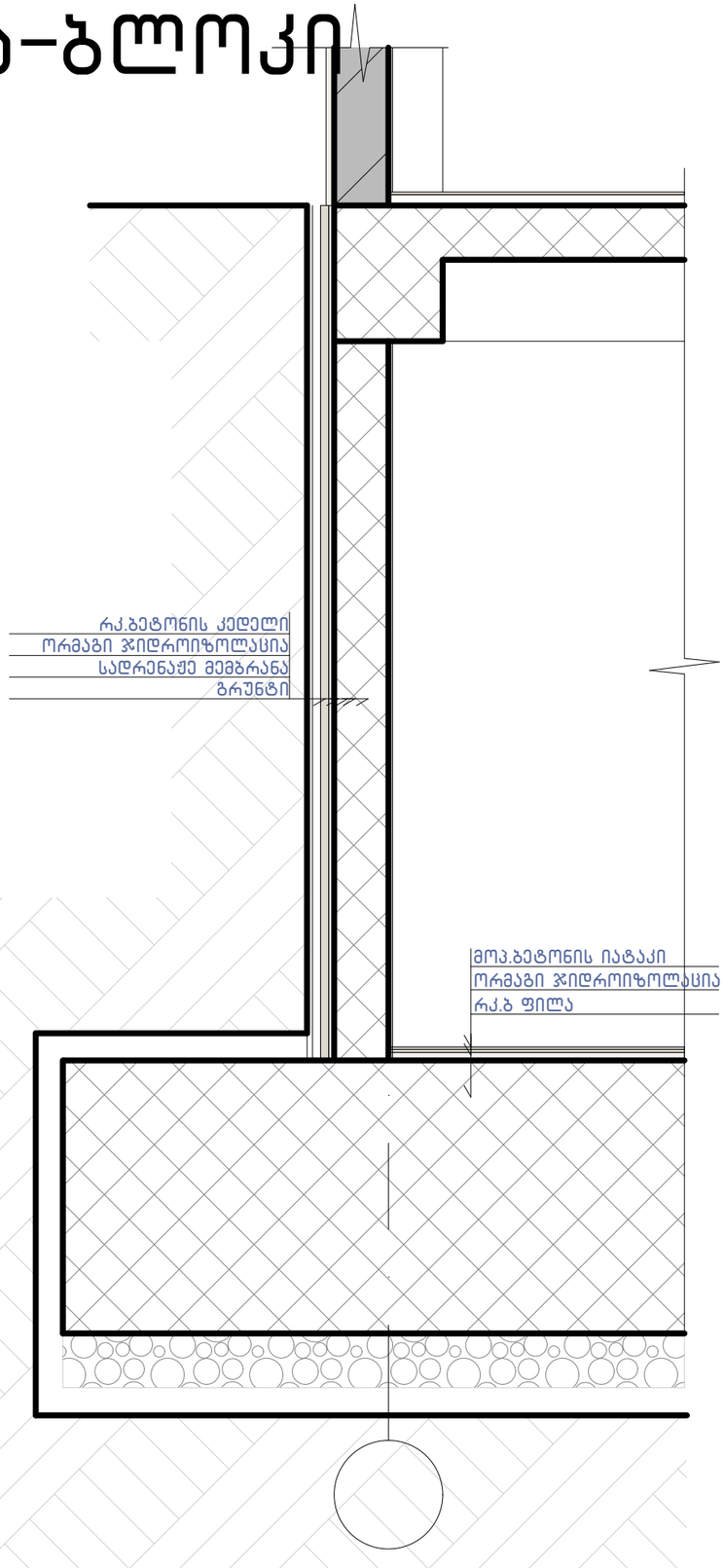

კვანძი №7 მ. 1:15

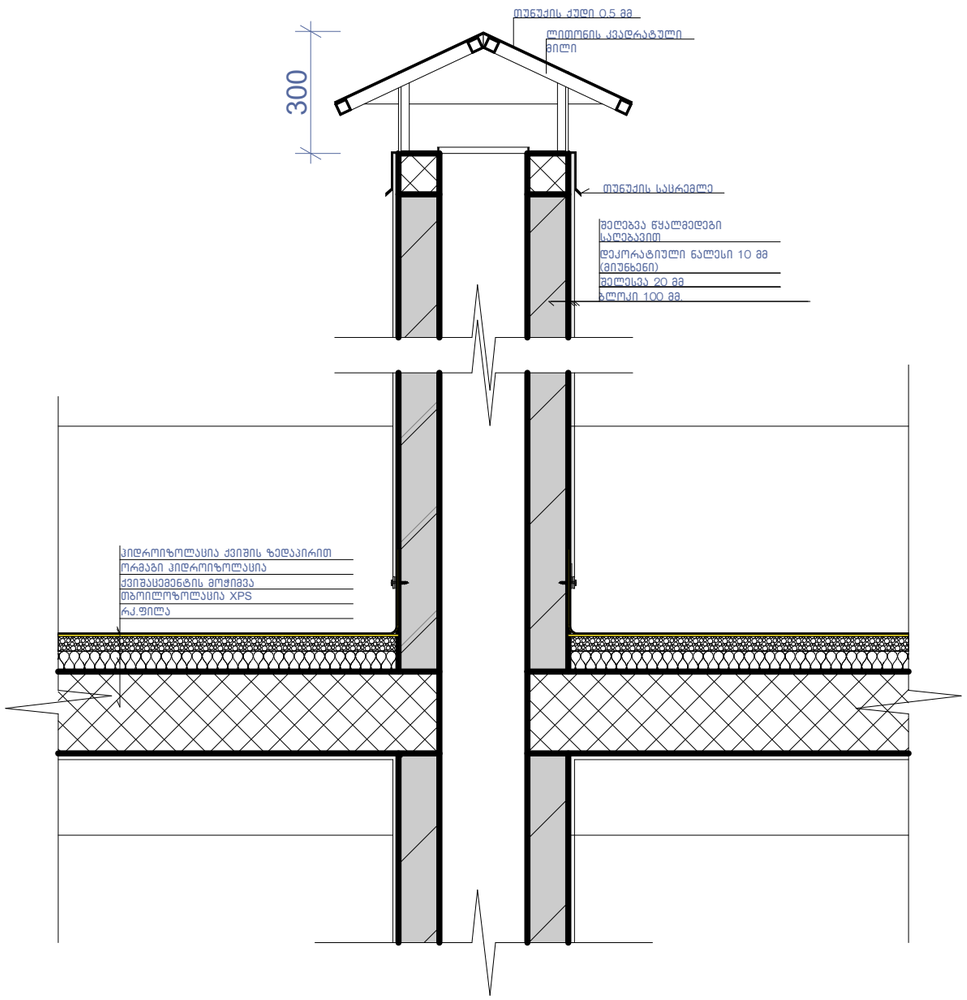

კვანძი №6 მ. 1:10

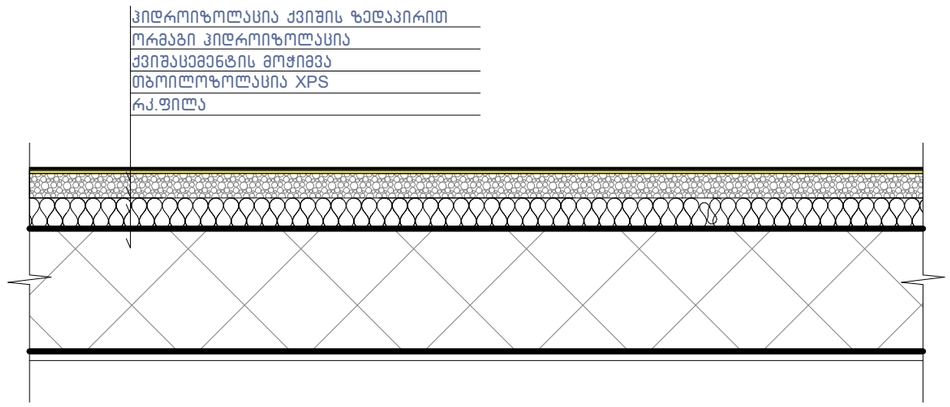

ნახაზის დასახელება:

კვანძები დეტალები

ექსპლიკაცია:

პირობითი ნიშნები:

ნაკვეთის საზღვარი

განაშენიანების რეგულირების ხაზი(უკანა ეზოსთვის)

ჭრილის ხაზი

არქიტექტურული ნიშნული

შენიშვნები

1. ნახაზში შეტანილი ყველა ცვლილება უნდა შეთანხმდეს პროექტის ავტორთან.
2. შენობის საპროექტო ნული "ა" +0.00 =+504.70 "ბ" +0.00=505.10 აბსოლიტური ნიშნულის
3. პროექტში ყველა ზომა მოცემულია მილიმეტრებში.
4. პროექტის ბაქეთბულია დამკვეთის მიერ მოტანილი ტოპოგებმის დაფუძველზე.

მისამართი

მრავალბინიანი საცხოვრებელი სახლის კორექტირებული არქიტექტურული პროექტი
ქ.თბილისი, დასახლება დიდი დიღომი, IV მ/რ. კორპ. №25-ის მიმდებარედ, ნაკვეთი 04/025
საკ.კოდი: 01.10.07.004.066

პროექტის სახელწოდება

მრავალბინიანი საცხოვრებელი სახლის არქიტექტურული პროექტი

სტადია	პროექტი	არ
თანამდებობა	გვარი	ხელმოწერა
დირექტორი	გ.გენდელიანი	
არქიტექტორი	გ.გენდელიანი	
არქიტექტორი	ი. გოგოხია	
არქიტექტორი	დ. კომახიძე	
საპროექტო ლოგო		მისამართი

BIJI ARCHITECTURE

ქ. თბილისი შავიშვილის №1ა

ტელ: 595 55-35-74 599 75-28-88

დაკვეთა №		მასშტაბი
სტადია	პროექტი	1:100
ფორმატი	ფურცლები	A.61
A-3	A-407	02/06/2022 წ.

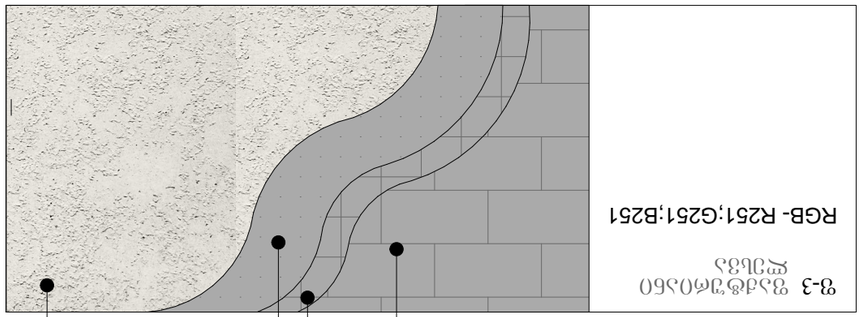

ფ-3 ფასადის ალუმინის პანელი

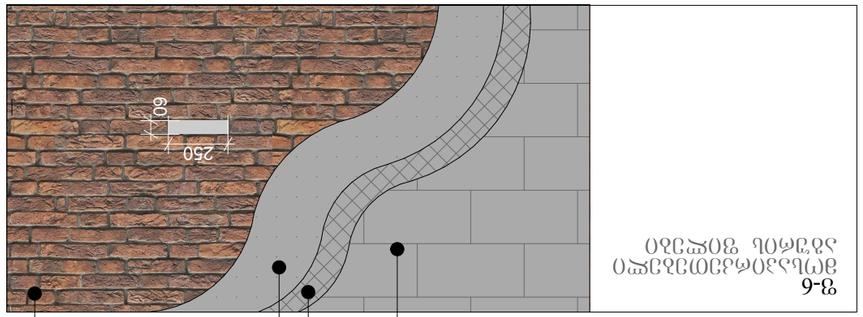

ფ-6 ფერადოვანი ბეტონის ფილა

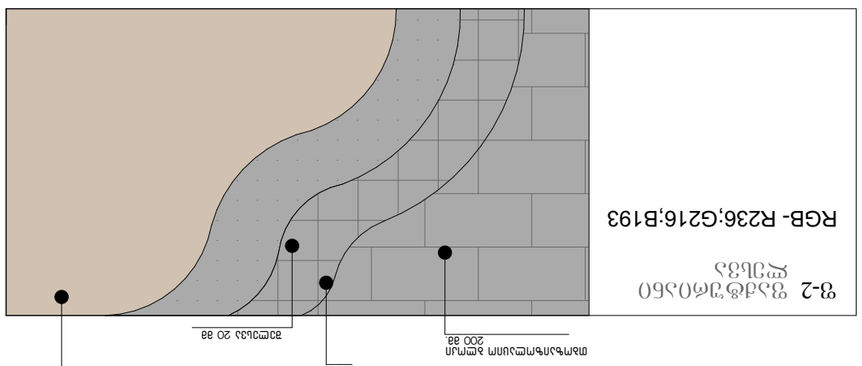

ფ-1 ფასადის ალუმინის პანელი

ფ-2 ფასადის ალუმინის პანელი

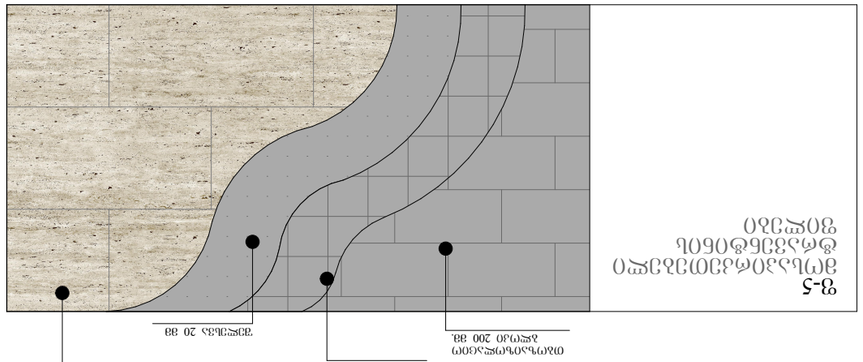

ფ-5 ფერადოვანი ბეტონის ფილა

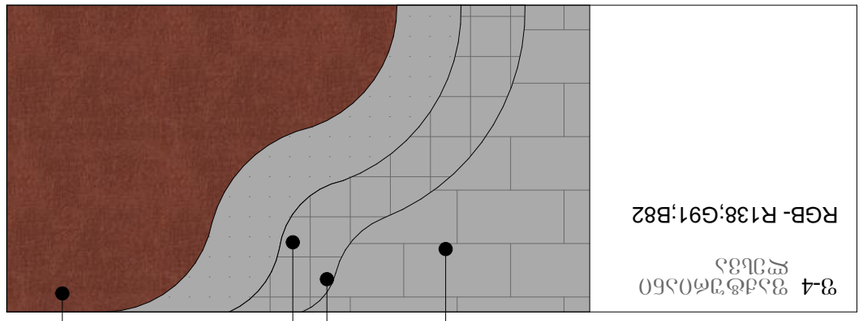

ფ-4 ფასადის ალუმინის პანელი

ნახატის დასახელება:	ფასადების ალუმინის პანელების განლაგების სქემა
პროექტის ნომერი:	
ნახატის ნომერი:	
ფასადის ალუმინის პანელის ტიპი	
ფასადის ალუმინის პანელის ფერი	
ფასადის ალუმინის პანელის ზომა	
ფასადის ალუმინის პანელის ფაქტურა	
ფასადის ალუმინის პანელის ანკერის ტიპი	
ფასადის ალუმინის პანელის ანკერის ზომა	
ფასადის ალუმინის პანელის ანკერის ფერი	
ფასადის ალუმინის პანელის ანკერის ფაქტურა	
ფასადის ალუმინის პანელის ანკერის მასალა	
ფასადის ალუმინის პანელის ანკერის სისქე	
ფასადის ალუმინის პანელის ანკერის სიგრძე	
ფასადის ალუმინის პანელის ანკერის სიგანე	
ფასადის ალუმინის პანელის ანკერის წონა	
ფასადის ალუმინის პანელის ანკერის ფასი	
ფასადის ალუმინის პანელის ანკერის მწარმოებელი	
ფასადის ალუმინის პანელის ანკერის მომწოდებელი	
ფასადის ალუმინის პანელის ანკერის მონტაჟის ტიპი	
ფასადის ალუმინის პანელის ანკერის მონტაჟის ფერი	
ფასადის ალუმინის პანელის ანკერის მონტაჟის ფაქტურა	
ფასადის ალუმინის პანელის ანკერის მონტაჟის მასალა	
ფასადის ალუმინის პანელის ანკერის მონტაჟის სისქე	
ფასადის ალუმინის პანელის ანკერის მონტაჟის სიგრძე	
ფასადის ალუმინის პანელის ანკერის მონტაჟის სიგანე	
ფასადის ალუმინის პანელის ანკერის მონტაჟის წონა	
ფასადის ალუმინის პანელის ანკერის მონტაჟის ფასი	
ფასადის ალუმინის პანელის ანკერის მონტაჟის მწარმოებელი	
ფასადის ალუმინის პანელის ანკერის მონტაჟის მომწოდებელი	
ფასადის ალუმინის პანელის ანკერის მონტაჟის მონტაჟის ტიპი	
ფასადის ალუმინის პანელის ანკერის მონტაჟის მონტაჟის ფერი	
ფასადის ალუმინის პანელის ანკერის მონტაჟის მონტაჟის ფაქტურა	
ფასადის ალუმინის პანელის ანკერის მონტაჟის მონტაჟის მასალა	
ფასადის ალუმინის პანელის ანკერის მონტაჟის მონტაჟის სისქე	
ფასადის ალუმინის პანელის ანკერის მონტაჟის მონტაჟის სიგრძე	
ფასადის ალუმინის პანელის ანკერის მონტაჟის მონტაჟის სიგანე	
ფასადის ალუმინის პანელის ანკერის მონტაჟის მონტაჟის წონა	
ფასადის ალუმინის პანელის ანკერის მონტაჟ

ზ-ზემოთ

ფასადი 1–10 ლ/ნ ღერძებით
მასშტაბი: 1:100

ნახაზის დასახელება:	ფასადი 1–10 ლ/ნ ღერძებით
პროექტის ეტაპი:	
ნახაზის ტიპი:	
ნახაზის №:	A-301
ფორმატი:	A-3
მასშტაბი:	1:100
ფურცელი №:	A.134
თარიღი:	02/06/2022 წ.

ავტორი:	
ხელმძღვანელი:	
კონსულტანტი:	
შემმოწმებელი:	
დ. ცისთავი N:13	
BIUI ARCHITECTURE	
ტელ.: 599 75-28-88 595 55-35-74	

BIUI ARCHITECTURE

1. ნახაზები შეფასების ეტაპისთვის შედგენილია პროექტის ავტორების მიერ.
2. შენობის +... ასლოსლინების მიმართ მითითებული ნიშნულები (+0.00) შეესაბამება ნაკვეთის ზედაპირის საშუალო ნიშნულს.
3. ასოციაციის ფერადი ნახატები ასახავს ფოტოგრაფიულ ფონზე ასოციაციის ფერადი ნახატების ადგილმდებარეობას.
4. ასოციაციის ნახატების ფერადი ფონი არ ასახავს ფერადი ნახატების ზუსტ ადგილმდებარეობას.

ფასადის ელემენტების ფერადი ნახატების ადგილმდებარეობის სქემა

ფასადის ელემენტების ფერადი ნახატების ადგილმდებარეობის სქემა

ა. ცისთავი
ფასადის ელემენტების ფერადი ნახატების ადგილმდებარეობა განსაზღვრულია ა. ცისთავის მიერ შედგენილი ფასადების ნახატების მიხედვით.
ფასადის ელემენტების ფერადი ნახატების ადგილმდებარეობა განსაზღვრულია ა. ცისთავის მიერ შედგენილი ფასადების ნახატების მიხედვით.

ფასადის ელემენტი	ფერადი ნახატის ნომერი	ფერადი ნახატის ადგილმდებარეობა
ბალკონის ბეტონის ფილა	1	ბალკონის ბეტონის ფილა
ბალკონის მოაჯირი	2	ბალკონის მოაჯირი
ბალკონის ბეტონის ფილის ქვედა ზედაპირი	3	ბალკონის ბეტონის ფილის ქვედა ზედაპირი
ბალკონის ბეტონის ფილის ქვედა ზედაპირი	4	ბალკონის ბეტონის ფილის ქვედა ზედაპირი
ბალკონის ბეტონის ფილის ქვედა ზედაპირი	5	ბალკონის ბეტონის ფილის ქვედა ზედაპირი
ბალკონის ბეტონის ფილის ქვედა ზედაპირი	6	ბალკონის ბეტონის ფილის ქვედა ზედაპირი
ბალკონის ბეტონის ფილის ქვედა ზედაპირი	7	ბალკონის ბეტონის ფილის ქვედა ზედაპირი
ბალკონის ბეტონის ფილის ქვედა ზედაპირი	8	ბალკონის ბეტონის ფილის ქვედა ზედაპირი
ბალკონის ბეტონის ფილის ქვედა ზედაპირი	9	ბალკონის ბეტონის ფილის ქვედა ზედაპირი
ბალკონის ბეტონის ფილის ქვედა ზედაპირი	10	ბალკონის ბეტონის ფილის ქვედა ზედაპირი

ბ-ბლოკი

ფასადი ა-დ ღერძებში
მასშტაბი: 1:100

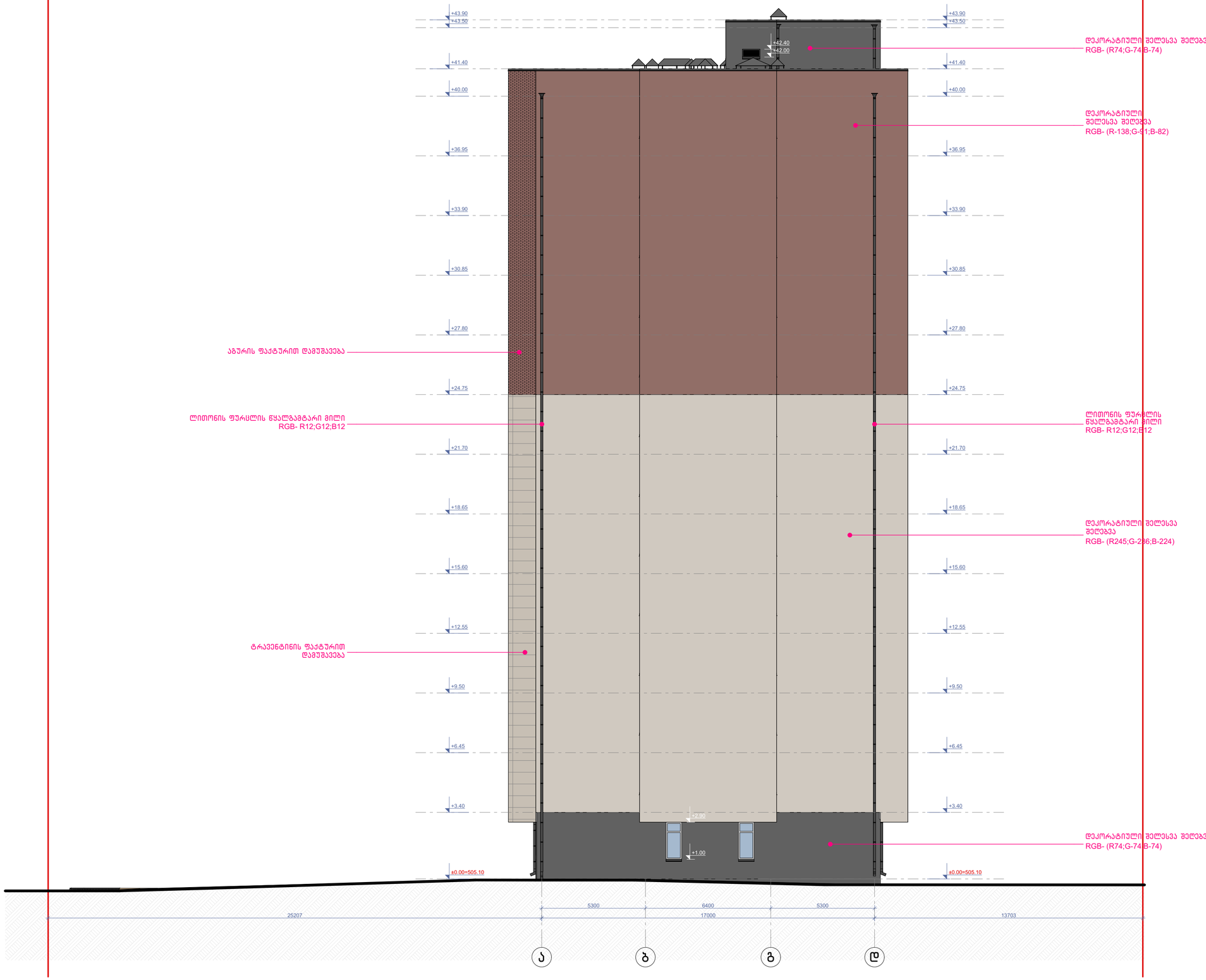

ნახაზის დასახელება:

ფასადი ა-დ ღერძებში

ექსპლიკაცია:

პირობითი ნიშნები:

- ნაკვეთის საზღვარი
- განაშენიანების რეგულირების ხაზი(უკანა ეზოსთვის)
- ჭრილის ხაზი
- არქიტექტურული ნიშნული

შენიშვნები

1. ნახაზში შეტანილი ყველა ცვლილება უნდა შეთანხმდეს პროექტის ავტორთან.
2. შენობის საპროექტო ნული (+0.00) ტოლია +... აბსოლიტური ნიშნულის
3. პროექტში ყველა ზომა მოცემულია მილიმეტრებში.
4. პროექტი გაკეთებულია დამკვეთის მიერ მოტანილი ტოპოგეგმის დაფუძველზე.

მისამართი

მრავალბინიანი საცხოვრებელი სახლის კორპუსტირებული არქიტექტურული პროექტი
ქ.თბილისი, დასახლება დიდი დიღომი, IV მ/რ, კორპ. №25-ის მიმდებარედ, ნაკვეთი 04/025
საკ.კოდი: 01.10.07.004.066

პროექტის სახელწოდება

მრავალბინიანი საცხოვრებელი სახლის არქიტექტურული პროექტი

სტადია	პროექტი	არ
თანამდებობა	გვარი	ხელმოწერა
დირექტორი	გ.გენდელიანი	
არქიტექტორი	გ.გენდელიანი	
არქიტექტორი	ი. გოგოხია	
არქიტექტორი	დ. კომახიძე	

საპროექტოს ლოგო | მისამართი

BIJI ARCHITECTURE
BIJI ARCHITECTURE
ქ. თბილისი მაჟიშვილის №1ა
ტელ: 595 55-35-74
599 75-28-88

დაკვეთა №		მასშტაბი
სტადია	პროექტი	1:100
ფორმატი	ფურცლები	A.135
A-3	A-302	02/06/2022 წ.

ბ-ბლოკი

ფასადი 10-1 ღერძებში
მაშტაბი: 1:100



ნახაზის დასახელება:

ფასადი 10-1 ღერძებში

ექსპლიკაცია:

პირობითი ნიშნები:

- ნაკვეთის საზღვარი
- განაშენიანების რეგულირების ხაზი(უკანა ეზოსთვის)
- ჭრილის ხაზი
- არქიტექტურული ნიშნული

შენიშვნები

1. ნახაზში შეტანილი ყველა ცვლილება უნდა შეთანხმდეს პროექტის ავტორთან.
2. შენობის საპროექტო ნული (+0.00) ტოლია ÷ აბსოლიტური ნიშნულის.
3. პროექტში ყველა ზომა მოცემულია მილიმეტრებში.
4. პროექტი გაკეთებულია დამკვეთის მიერ მოტანილი ტოპოგეგმის დაფუძველზე.

მისამართი

მრავალბინიანი საცხოვრებელი სახლის კორპუსტირებული არქიტექტურული პროექტი
ქ.თბილისი, დასახლება დიდი დიღომი, IV მ/რ, კორპ. №25-ის მიმდებარედ,
ნაკვეთი 04/025
საკ.კოდი: 01.10.07.004.066

პროექტის სახელწოდება

მრავალბინიანი საცხოვრებელი სახლის არქიტექტურული პროექტი

სტადია	პროექტი	არ
თანამდებობა	გვარი	ხელმოწერა
დირექტორი	გ.გეგლელიანი	
არქიტექტორი	გ.გეგლელიანი	
არქიტექტორი	ი. გოგოხია	
არქიტექტორი	დ. კომახიძე	
საპროექტო ლოგო		მისამართი

BIJI ARCHITECTURE
BIJI ARCHITECTURE
ქ. თბილისი მაკედონის №1ა
ტელ: 595 55-35-74
599 75-28-88

დაკვეთა №		მასშტაბი
სტადია	პროექტი	1:100
ფორმატი	ფურცლები	A.136
A-3	A-303	02/06/2022 წ.

ბ–ბლოკი

ფასადი დ–ა ღერძებში
მაშტაბი: 1:100

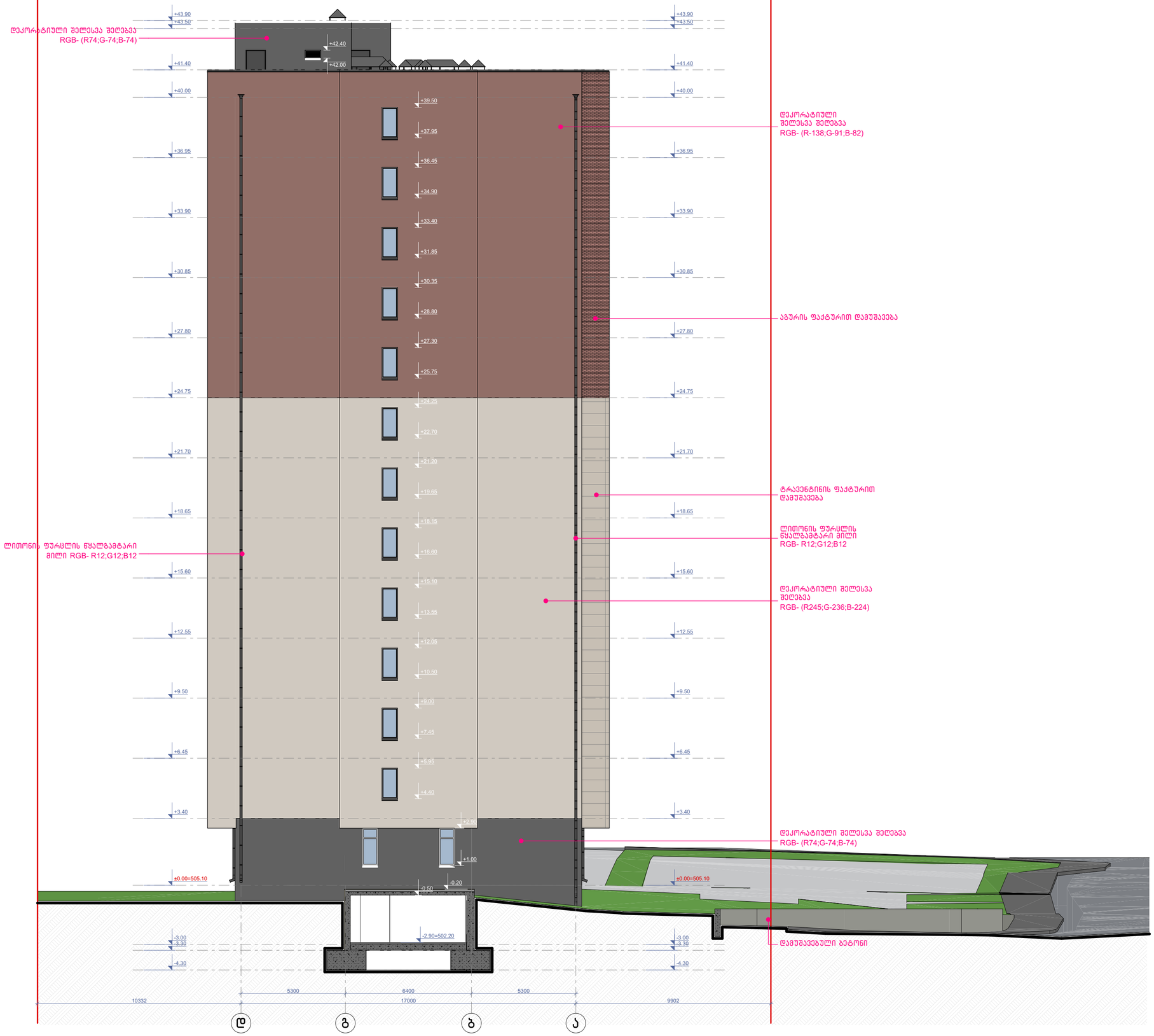

ნახაზის დასახელება:

ფასადი დ–ა ღერძებში

ექსპლიკაცია:

პირობითი ნიშნები:

- ნაკვეთის საზღვარი
- განაშენიანების რეგულირების ხაზი(უკანა ეზოსთვის)
- ჭრილის ხაზი
- არქიტექტურული ნიშნული

შენიშვნები

1. ნახაზში შეტანილი ყველა ცვლილება უნდა შეთანხმდეს პროექტის ავტორთან.
2. შენობის საპროექტო ნული (+0.00) ტოლია +... აბსოლიტური ნიშნულის
3. პროექტში ყველა ზომა მოცემულია მილიმეტრებში.
4. პროექტი გაკეთებულია დამკვეთის მიერ მოტანილი ტოპოგეგმის დაფუძველზე.

მისამართი

მრავალბინიანი საცხოვრებელი სახლის კორექტირებული არქიტექტურული პროექტი
ქ.თბილისი, დასახლება დიდი დიღომი, IV მკრ. კორპ. №25–ის მიმდებარედ, ნაკვეთი 04/025
საკ.კოდი: 01.10.07.004.066

პროექტის სახელწოდება

მრავალბინიანი საცხოვრებელი სახლის არქიტექტურული პროექტი

სტადია	პროექტი	არ
თანამდებობა	გვარი	ხელმოწერა
დირექტორი	გ.გენდელიანი	
არქიტექტორი	გ.გენდელიანი	
არქიტექტორი	ი. გოგოხია	
არქიტექტორი	დ. კომახიძე	
საპროექტო ლოგო		მისამართი

BIJI ARCHITECTURE

ქ. თბილისი შავშვილის №1ა

ტელ: 595 55-35-74
599 75-28-88

დაკვეთა №		მასშტაბი
სტადია	პროექტი	1:100
ფორმატი	ფურცლები	A.137
A-3	A-304	02/06/2022 წ.

ბ-ბლოკი

კვანძი №*1 მ. 1:20

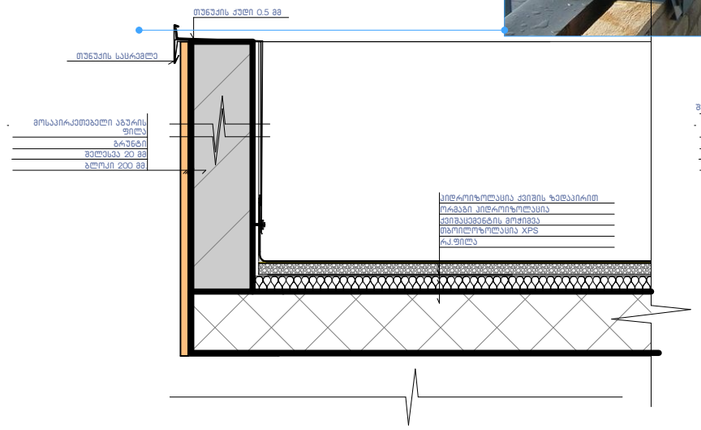

ფრაგმენტი



კვანძი №1 მ. 1:20

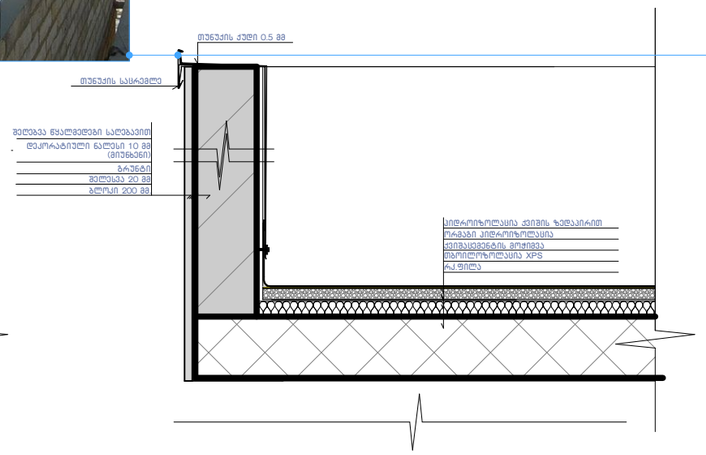

კვანძი №2 მ. 1:20

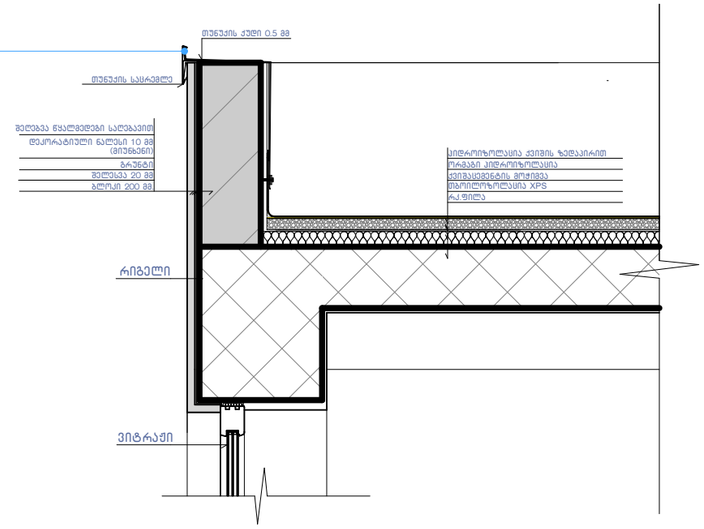

კვანძი №3 მ. 1:20

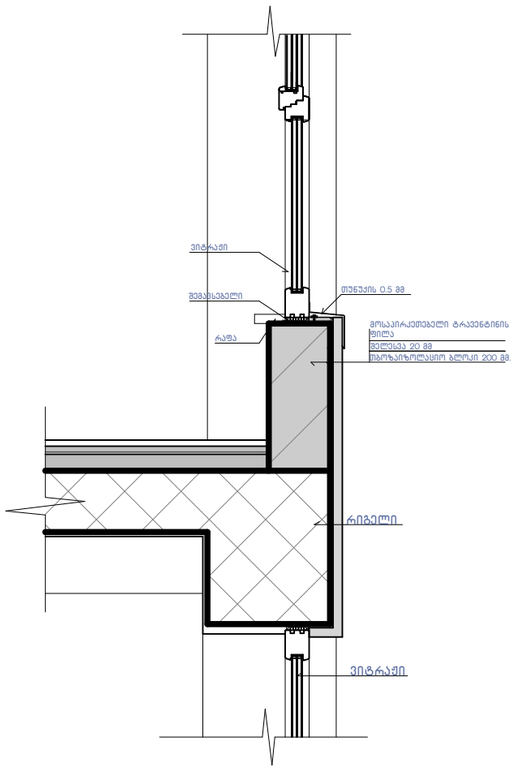

კვანძი №4 მ. 1:20

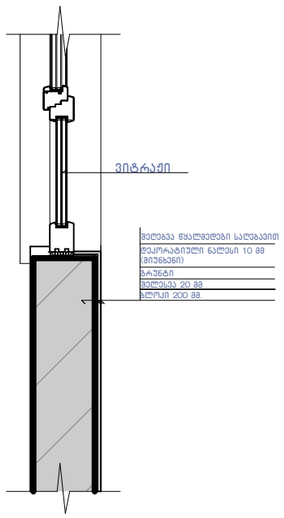

კვანძი №4* მ. 1:20

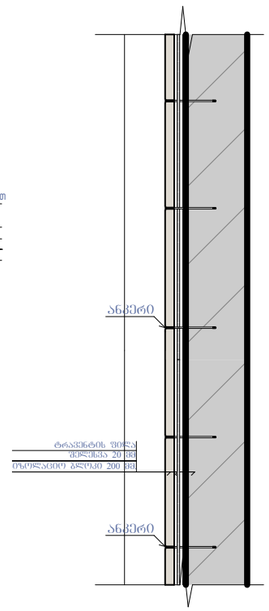

კვანძი №5 მ. 1:15

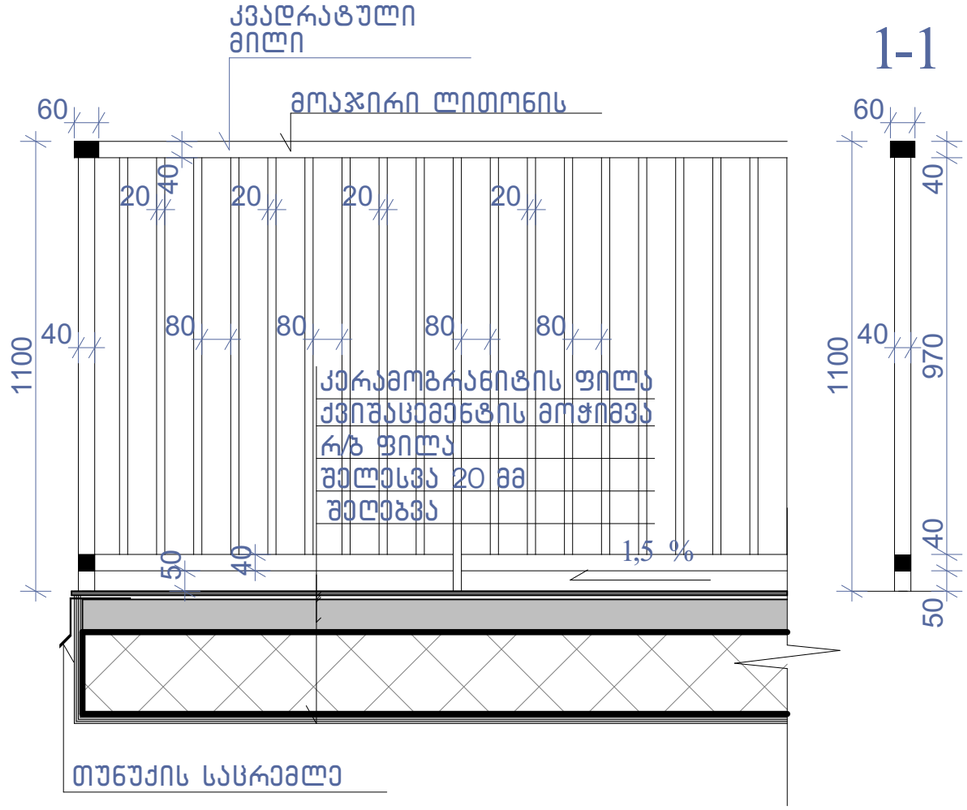

ნახაზის დასახელება:

კვანძები დეტალები

ექსპლიკაცია:

პირობითი ნიშნები:

- ნაკვეთის საზღვარი
- განაშენიანების რეგულირების ხაზი(უკანა ეზოსთვის)
- ჭრილის ხაზი
- არქიტექტურული ნიშნული

შენიშვნები

1. ნახაზში შეტანილი ყველა ცვლილება უნდა შეთანხმდეს პროექტის ავტორთან.
2. შენიშვნა საპროექტო ნული "ა" +0.00 =+504.70 "ბ "+0.00=505.10 აბსოლიტური ნიშნულის
3. პროექტში ყველა ზომა მოცემულია მილიმეტრებში.
4. პროექტი გაკეთებულია დამკვეთის მიერ მოტანილი ტოპოგეგმის დაფუძველზე.

მისამართი

მრავალბინიანი საცხოვრებელი სახლის კორექტირებული არქიტექტურული პროექტი
ქ.თბილისი, დასახლება დიდი დიღომი, IV მ/რ, კორპ. №25-ის მიმდებარედ, ნაკვეთი 04/025
საკ.კოდი: 01.10.07.004.066

პროექტის სახელწოდება

მრავალბინიანი საცხოვრებელი სახლის არქიტექტურული პროექტი

სტადია	პროექტი	არ
თანამდებობა	გვარი	ხელმოწერა
დირექტორი	გ.გენდელიანი	
არქიტექტორი	გ.გენდელიანი	
არქიტექტორი	ი. გოგოხია	
არქიტექტორი	დ. კომახიძე	
საპროექტო ლოგო		მისამართი

BIJI ARCHITECTURE
BIJI ARCHITECTURE
ქ. თბილისი შავიშვილის №1ა
ტელ: 595 55-35-74 599 75-28-88

დაკვეთა №		მასშტაბი
სტადია	პროექტი	1:100
ფორმატი	ფურცლები	A.140
A-3	A-406	02/06/2022 წ.

კვანძი №8 მ. 1:20

ბ-ბლოკი

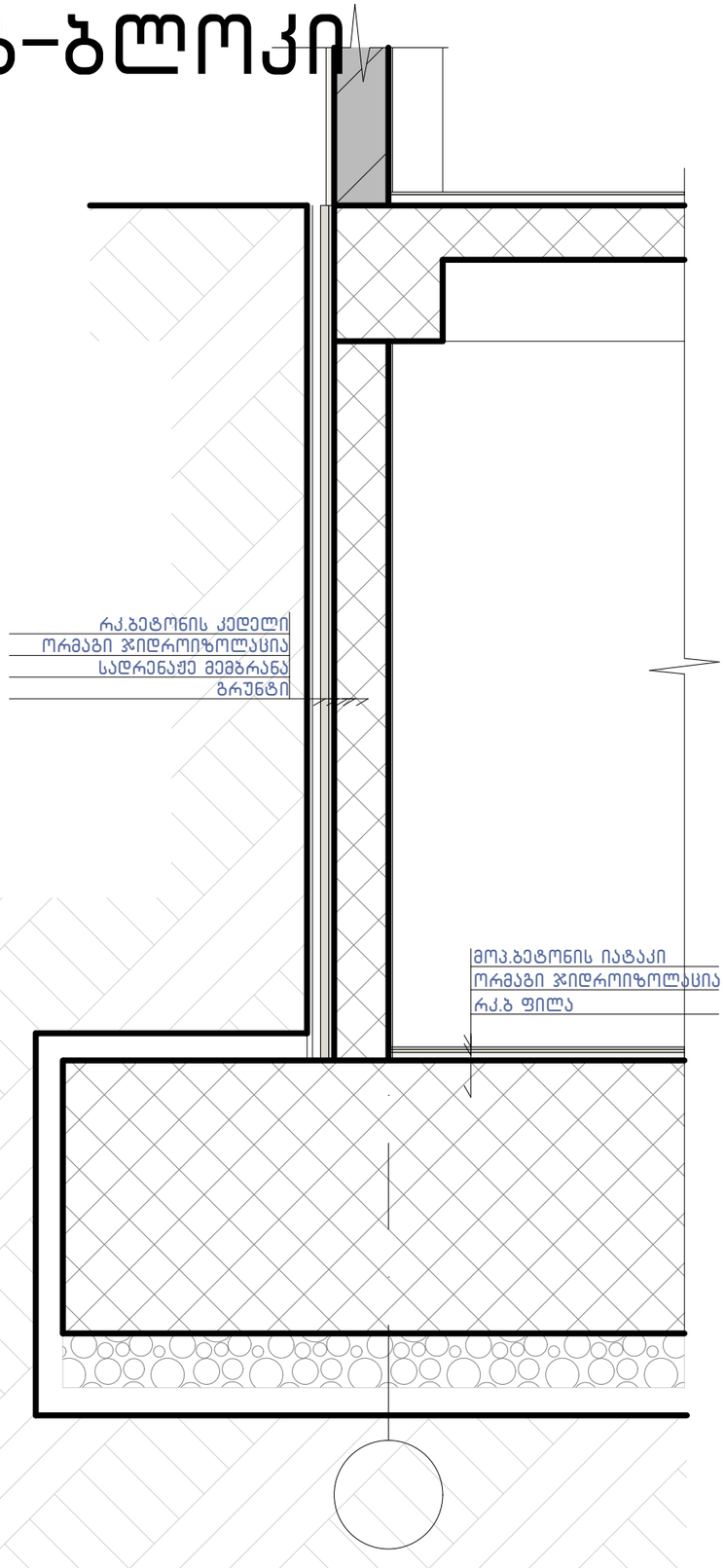

კვანძი №7 მ. 1:15

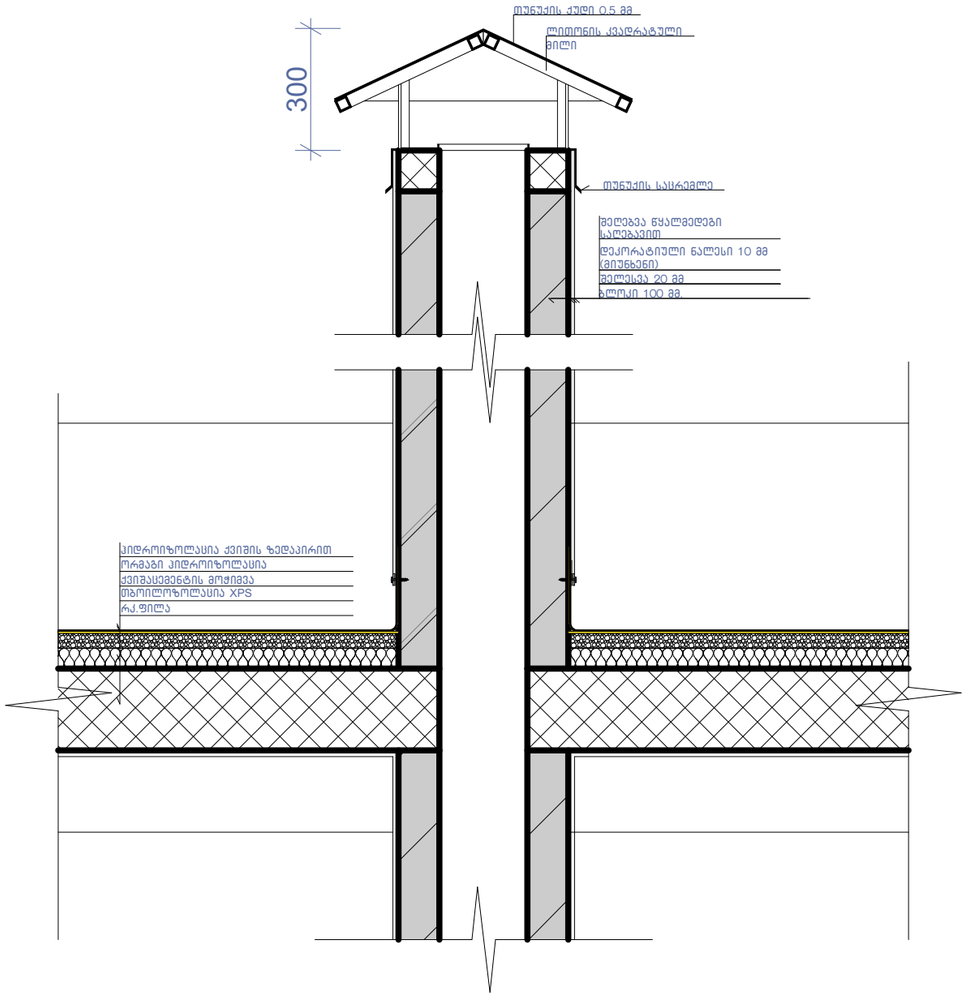

კვანძი №6 მ. 1:10

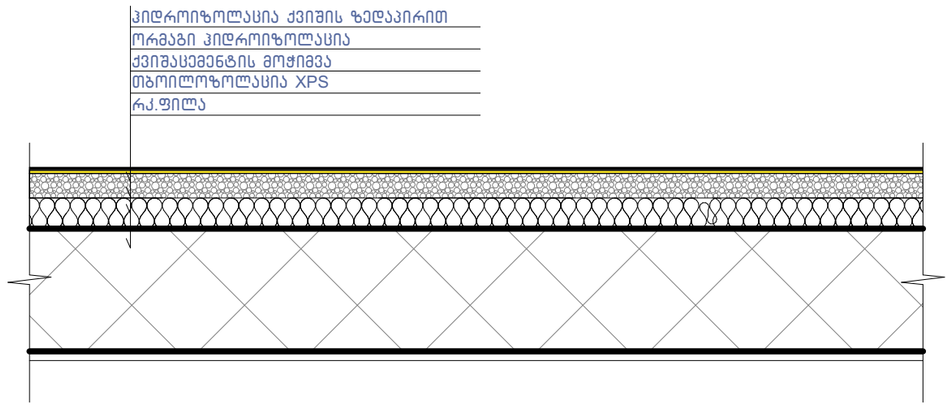

ნახაზის დასახელება:

კვანძები დეტალები

ექსპლიკაცია:

პირობითი ნიშნები:

ნაკვეთის საზღვარი

განაშენიანების რეგულირების ხაზი(უკანა ეზოსთვის)

ჭრილის ხაზი

არქიტექტურული ნიშნული

შენიშვნები

1. ნახაზში შეტანილი ყველა ცვლილება უნდა შეთანხმდეს პროექტის ავტორთან.
2. შენობის საპროექტო ნული "ა" +0.00 =+504.70 "ბ "+0.00=505.10 აბსოლიტური ნიშნულის
3. პროექტში ყველა ზომა მოცემულია მილიმეტრებში.
4. პროექტის ბაქეთებულია დამკვეთის მიერ მოტანილი ტოპოგეგმის დაფუძველზე.

მისამართი

მრავალბინიანი საცხოვრებელი სახლის კორექტირებული არქიტექტურული პროექტი
ქ.თბილისი, დასახლება დიდი დიღომი, IV მ/რ. კორპ. №25-ის მიმდებარედ, ნაკვეთი 04/025
საკ.კოდი: 01.10.07.004.066

პროექტის სახელწოდება

მრავალბინიანი საცხოვრებელი სახლის არქიტექტურული პროექტი

სტადია	პროექტი	არ
თანამდებობა	გვარი	ხელმოწერა
დირექტორი	გ.გენდელიანი	
არქიტექტორი	გ.გენდელიანი	
არქიტექტორი	ი. გოგოხია	
არქიტექტორი	დ. კომახიძე	
საპროექტო ლოგო		მისამართი

BIJI ARCHITECTURE
BIJI ARCHITECTURE
ქ. თბილისი შავიშვილის №1ა
ტელ: 595 55-35-74 599 75-28-88

დაკვეთა №		მასშტაბი
სტადია	პროექტი	1:100
ფორმატი	ფურცლები	A.141
A-3	A-407	02/06/2022 წ.

ბ-ბლოკი

№1 საყრდენი კედლის განშალის გეგმა მ: 1:100

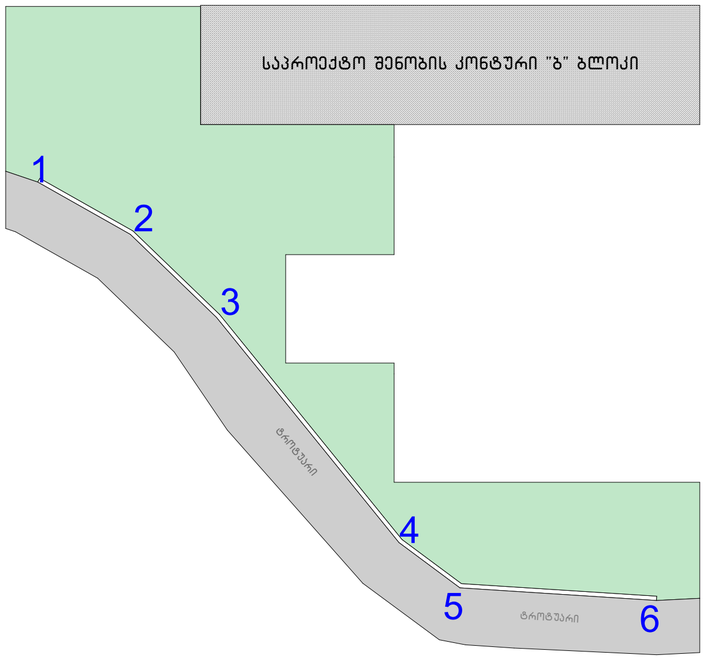

ღერძებში 1-2

№1 საყრდენი კედლის განშალა
მაშტაბი: 1:50

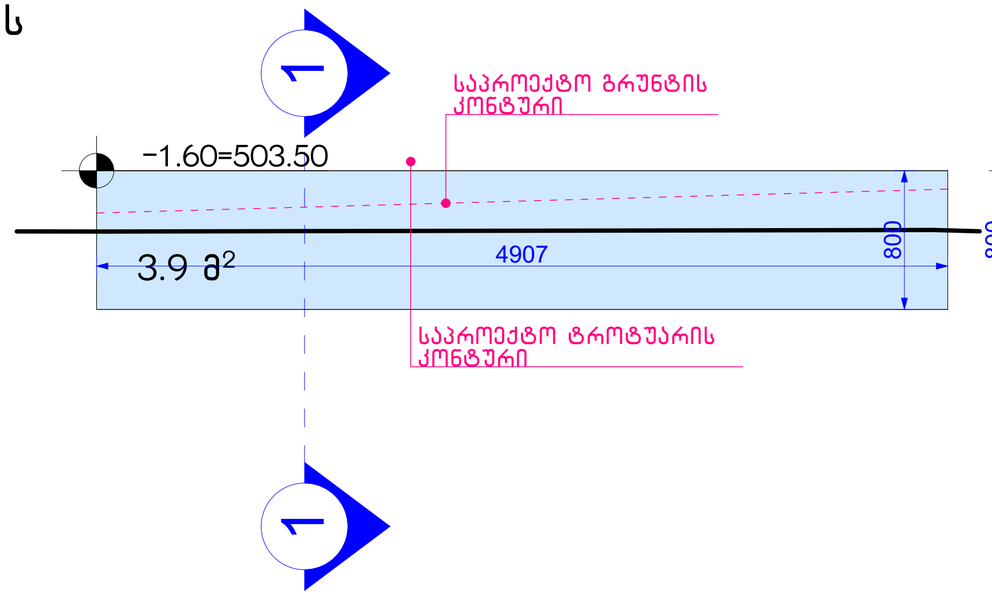

ჭრილი 1-1

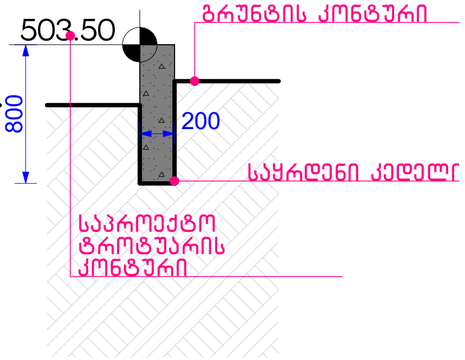

საპროექტო კედლის მოცულობა "1-2"; "2-3"; "3-4";"4-5"; "5-6"
ღერძებში
48.3 მ² X 0.20 = 9.66 მ³
საპროექტო საყრდენი კედლის საერთო მოცულობა- 16.22 მ³
საპროექტო კედელი არის I კლასი 9.66 მ³< 20 მ³

ღერძებში 2-3

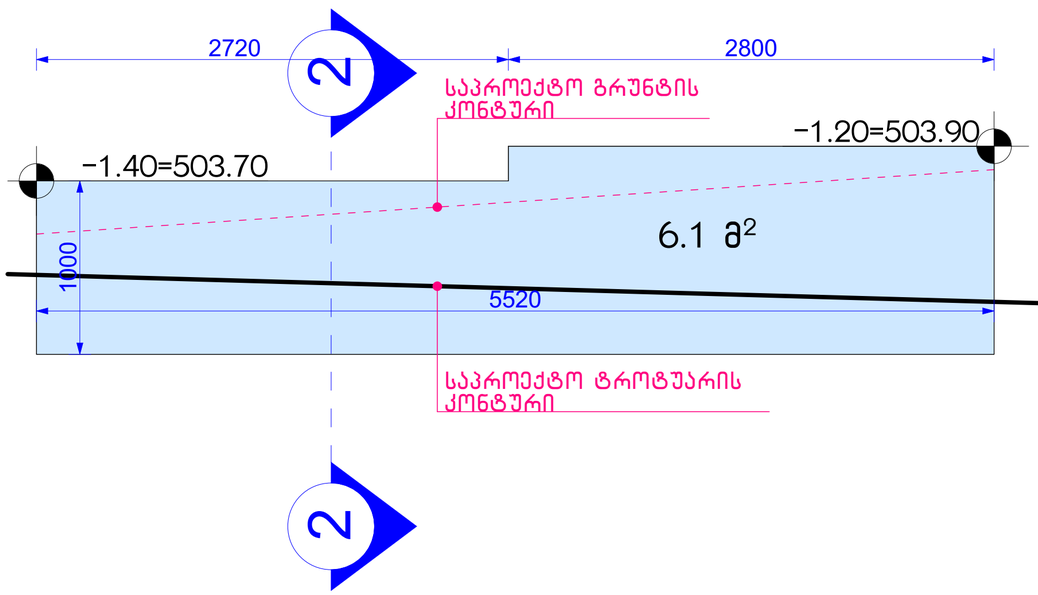

ჭრილი 2-2

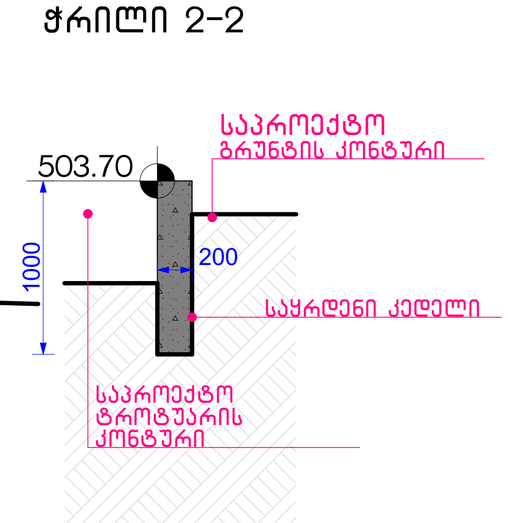

ნახაზის დასახელება:

საყრდენი კედლის განშლა

ექსპლიკაცია:

პირობითი ნიშნები:

- ნაკვეთის საზღვარი
- განაშენიანების რეგულირების ხაზი(უკანა ეზოსთვის)
- ჭრილის ხაზი
- არქიტექტურული ნიშნული

შენიშვნები

1. ნახაზში შეტანილი ყველა ცვლილება უნდა შეთანხმდეს პროექტის ავტორთან.
2. შენობის საპროექტო ნული (+0.00) ტოლია +... აბსოლიტური ნიშნულის
3. პროექტში ყველა ზომა მოცემულია მილიმეტრებში.
4. პროექტი გაკეთებულია დამკვეთის მიერ მოტანილი ტოპოგეგმის დაფუძველზე.

მისამართი

მრავალბინიანი საცხოვრებელი სახლის კორექტირებული არქიტექტურული პროექტი
ქ.თბილისი, დასახლება დიდი დიღომი, IV მკრ. კორპ. №25-ის მიმდებარედ, ნაკვეთი 04/025
საკ.კოდი: 01.10.07.004.066

პროექტის სახელწოდება

მრავალბინიანი საცხოვრებელი სახლის არქიტექტურული პროექტი

სტადია	პროექტი	არ
თანამდებობა	გვარი	ხელმოწერა
დირექტორი	გ.გენდელიანი	
არქიტექტორი	გ.გენდელიანი	
არქიტექტორი	ი. გოგოხია	
არქიტექტორი	დ. კომახიძე	
საპროექტოს ლოგო		მისამართი

BIJI ARCHITECTURE
BIJI ARCHITECTURE
ქ. თბილისი
შავიშვილის №1ა
ტელ:
595 55-35-74
599 75-28-88

დაკვეთა №		მასშტაბი
სტადია	პროექტი	1:100
ფორმატი	ფურცლები	A.145
A-3		02/06/2022 წ.

ბ-ბლოკი

№1 საყრდენი კედლის განშალის გეგმა მ: 1:100

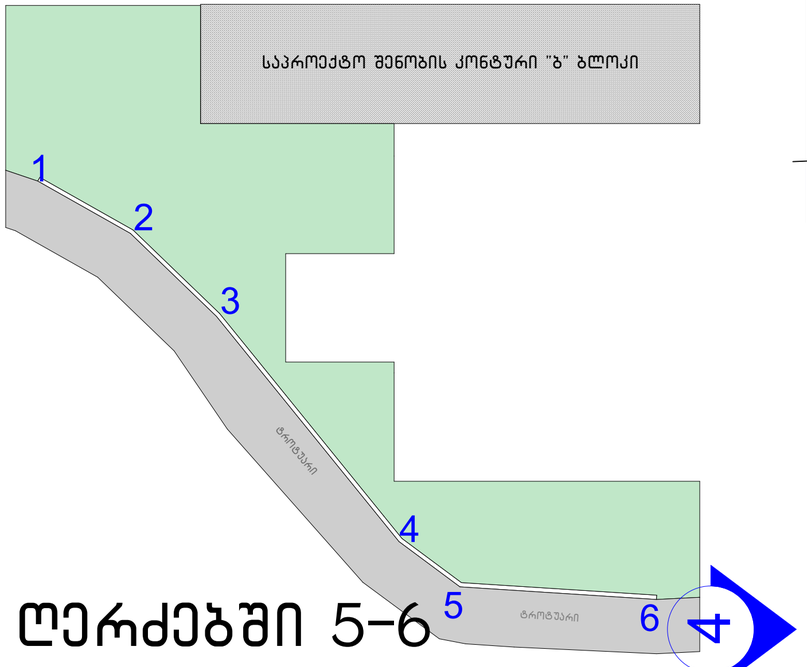

ღერძებში 5-6

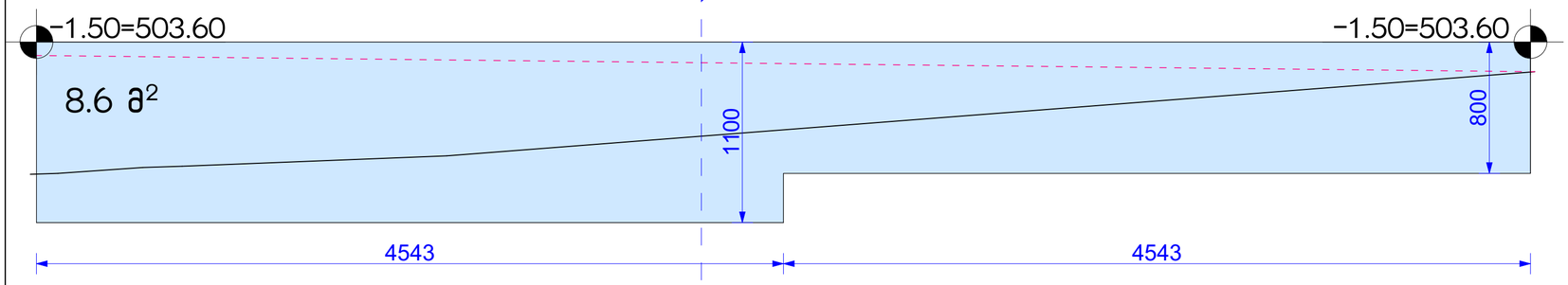

ღერძებში 3-4

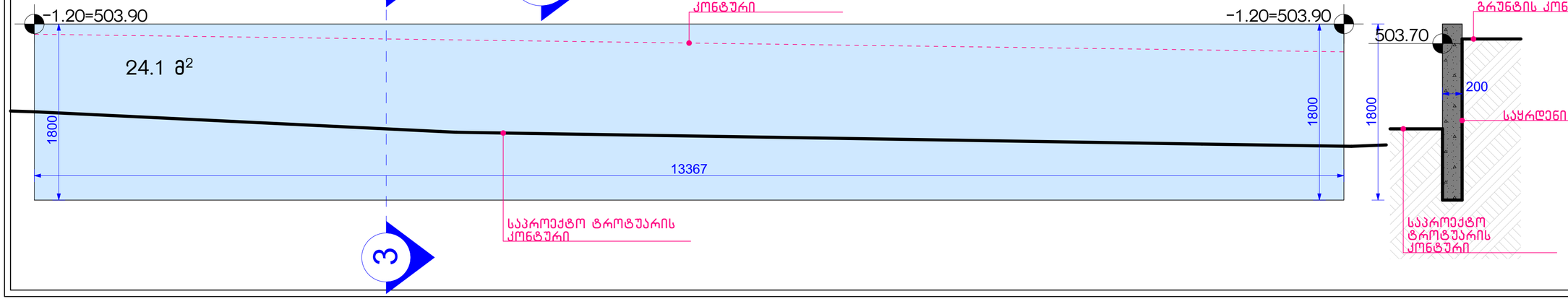

ღერძებში 4-5

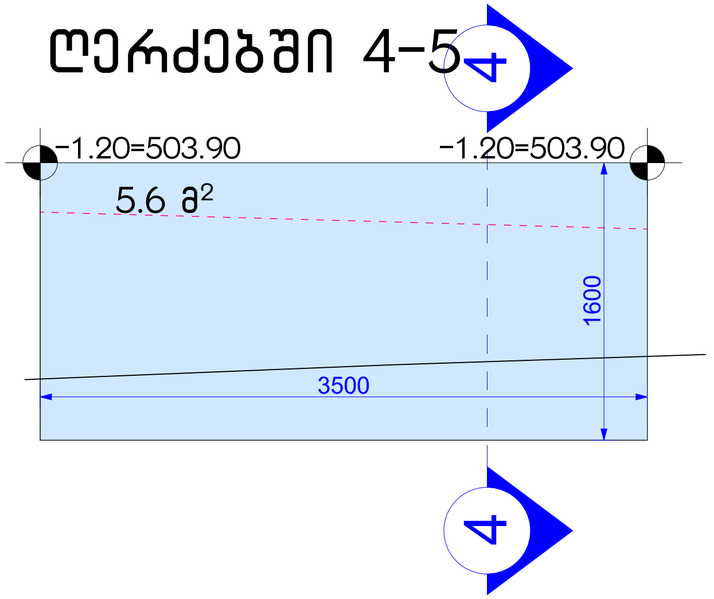

№1 საყრდენი კედლის განშალა

ჭრილი 4-4

მაშტაბი: 1:50

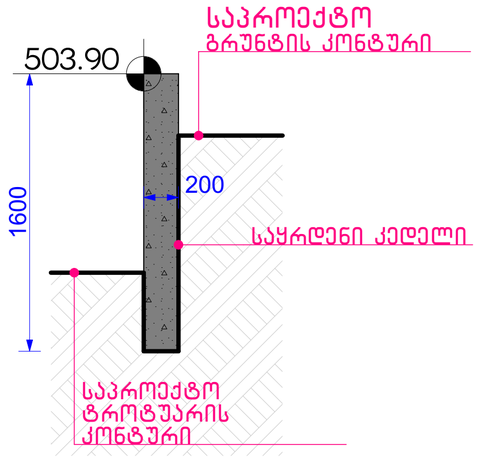

საპროექტო კედლის მოცულობა "1-2"; "2-3"; "3-4";"4-5"; "5-6" ღერძებში

48.3 მ² X 0.20 = 9.66 მ³

№1 საპროექტო საყრდენი კედლის საერთო მოცულობა- 16.22 მ³

საპროექტო კედელი არის I კლასი 9.66 მ³< 20 მ³

ჭრილი 5-5

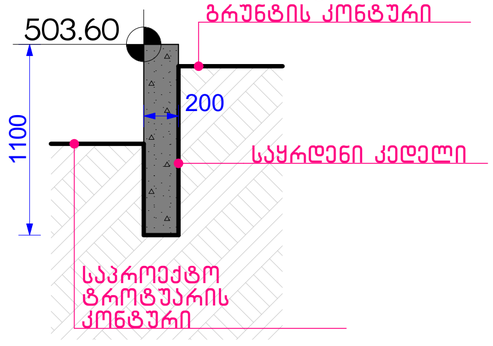

ჭრილი 3-3

ნახაზის დასახელება:

საყრდენი კედლის განშლა

ექსპლიკაცია:

პირობითი ნიშნები:

- ნაკვეთის საზღვარი
- განაშენიანების რეგულირების ხაზი(უკანა ეზოსთვის)
- ჭრილის ხაზი
- არქიტექტურული ნიშნული

შენიშვნები

1. ნახაზში შეტანილი ყველა ცვლილება უნდა შეთანხმდეს პროექტის ავტორთან.
2. შენობის საპროექტო ნული (+0.00) ტოლია +... აბსოლიტური ნიშნულის
3. პროექტში ყველა ზომა მოცემულია მილიმეტრებში.
4. პროექტი გაკეთებულია დამკვეთის მიერ მოტანილი ტოპოგეგმის დაფუძველზე.

მისამართი

მრავალბინიანი საცხოვრებელი სახლის არქიტექტურული პროექტი
ქ.თბილისი, დასახლება დიდი დიღომი, IV მკრ. კორპ. №25-ის მიმდებარედ, ნაკვეთი 04/025
საკ.კოდი: 01.10.07.004.066

პროექტის სახელწოდება

მრავალბინიანი საცხოვრებელი სახლის არქიტექტურული პროექტი

სტადია	პროექტი	არ
შესამოწმებელი	გეგარი	ხელმოწერა
დირექტორი	გ.გენდელიანი	
არქიტექტორი	გ.გენდელიანი	
არქიტექტორი	ი. გოგოხია	
არქიტექტორი	დ. კომახიძე	
საპროექტოს ლოგო		მისამართი

BIJI ARCHITECTURE
BIJI ARCHITECTURE
ქ. თბილისი შავიშვილის №1ა
ტელ: 595 55-35-74 599 75-28-88

დაკვეთა №		მასშტაბი
სტადია	პროექტი	1:100
ფორმატი	ფურცლები	A.146
A-3		02/06/2022 წ.

ბ-ბლოკი

№2 საყრდენი კედლის განშალის გეგმა მ: 1:100

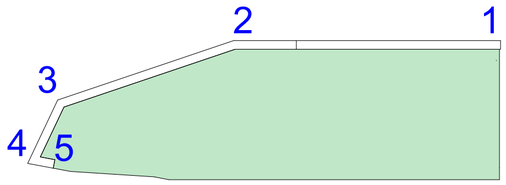

№2 საყრდენი კედლის განშალა
მაშტაბი: 1:50

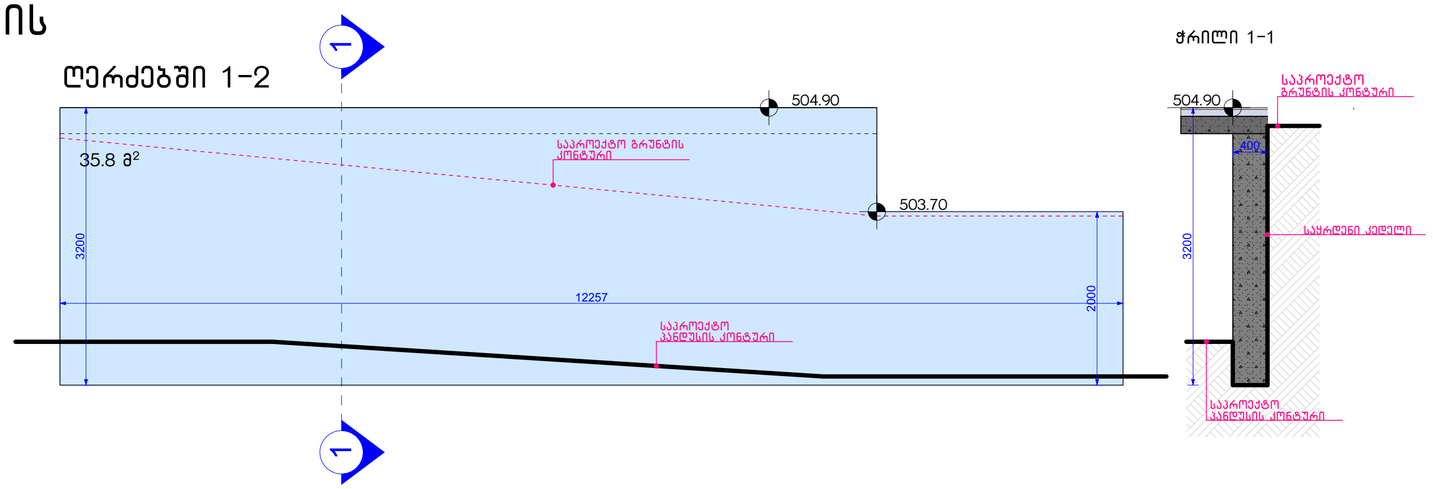

საპროექტო კედლის მოცულობა "1-2"; "2-3"; "3-4";"4-5"; "5-6" ღერძებში

59.1 მ² X 0.40 = 23.64 მ³

№2 საპროექტო საყრდენი კედლის საერთო მოცულობა- 23.64 მ³

საპროექტო კედელი არის II კლასი 23.64 მ³> 20 მ³

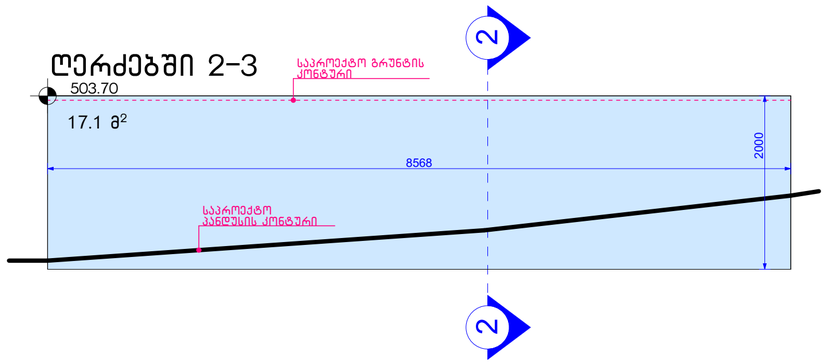

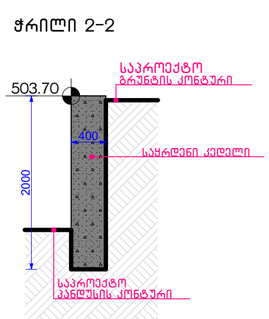

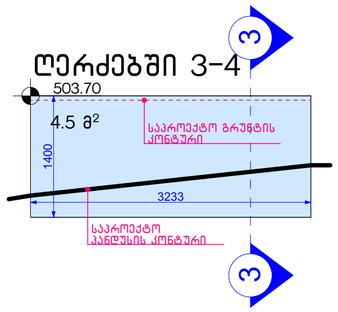

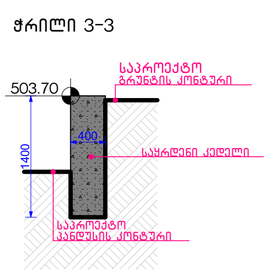

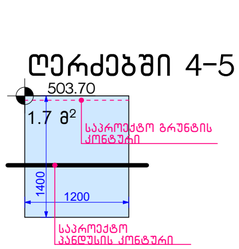

ნახაზის დასახელება:

საყრდენი კედლის განშლა

ექსპლიკაცია:

პირობითი ნიშნები:

- ნაკვეთის საზღვარი
- განაშენიანების რეგულირების ხაზი(უკანა ეზოსთვის)
- ჭრილის ხაზი
- არქიტექტურული ნიშნული

შენიშვნები

1. ნახაზში შეტანილი ყველა ცვლილება უნდა შეთანხმდეს პროექტის ავტორთან.
2. შენობის საპროექტო ნული (+0.00) ტოლია +... აბსოლიტური ნიშნულის
3. პროექტში ყველა ზომა მოცემულია მილიმეტრებში.
4. პროექტი გაკეთებულია დამკვეთის მიერ მოტანილი ტოპოგეგმის დაფუძველზე.

მისამართი

მრავალბინიანი საცხოვრებელი სახლის კორპუსი არქიტექტურული პროექტი
ქ.თბილისი, დასახლება დიდი დიღომი, IV მ/რ, კორპ. №25-ის მიმდებარედ, ნაკვეთი 04/025
საკ.კოდი: 01.10.07.004.066

პროექტის სახელწოდება

მრავალბინიანი საცხოვრებელი სახლის არქიტექტურული პროექტი

სტადია	პროექტი	არ
თანამდებობა	გვარი	ხელმოწერა
დირექტორი	გ.გენდელიანი	
არქიტექტორი	გ.გენდელიანი	
არქიტექტორი	ი. გოგოხია	
არქიტექტორი	დ. კომახიძე	

საპროექტოს ლოგო | მისამართი

BIJI ARCHITECTURE

ქ. თბილისი მაჟიშვილის №1ა

ტელ: 595 55-35-74, 599 75-28-88

დაკვეთა №		მასშტაბი
სტადია	პროექტი	1:100
ფორმატი	ფურცლები	A.147
A-3		02/06/2022 წ.

ბ-ბლოკი

№3 საყრდენი კედლის განშალა
მაშტაბი: 1:50

ჭრილი 1-1

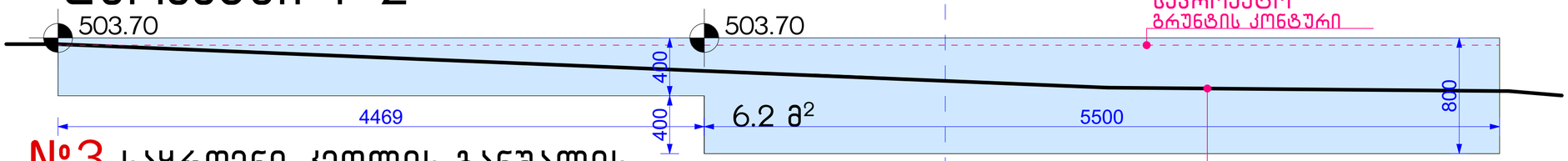

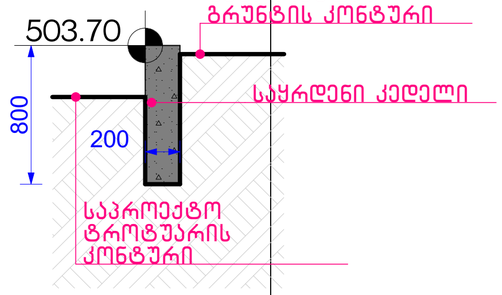

№3 საყრდენი კედლის განშალის გეგმა მ: 1:100

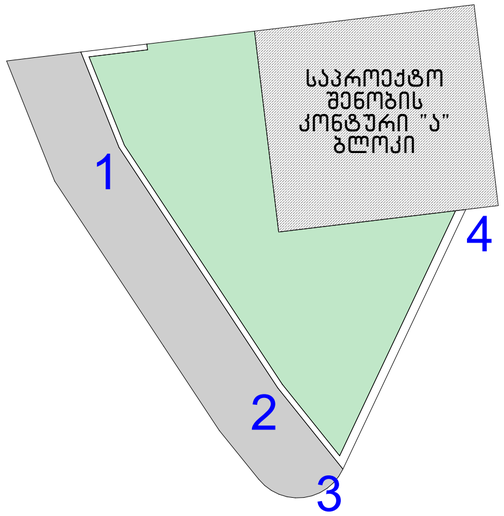

ღერძებში 2-3

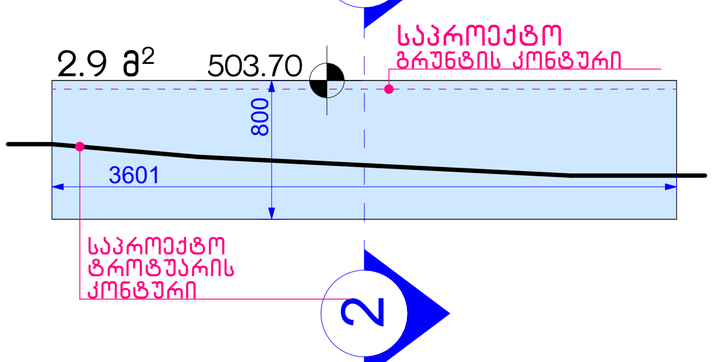

ჭრილი 2-2

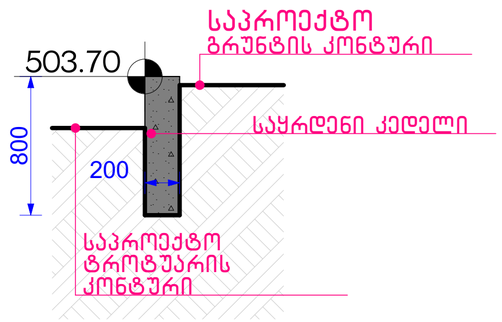

საპროექტო კედლის მოცულობა "1-2"; "2-3"; ღერძებში

$9.1\ მ^2 \times 0.20 = 1.82\ მ^3$

"2-3"; ღერძებში

$19.0\ მ^2 \times 0.25 = 4.75\ მ^3$

№3 საპროექტო საყრდენი კედლის საერთო მოცულობა- 6.57 მ³

საპროექტო კედელი არის I კლასი 6.57 მ³< 20 მ³

ღერძებში 3-4

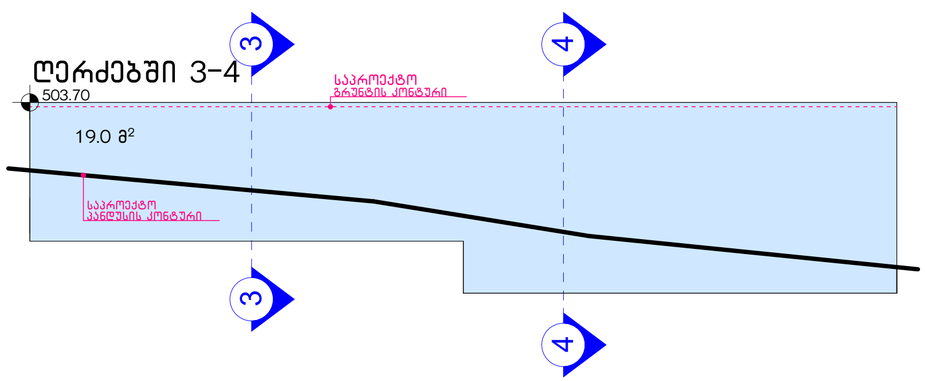

ჭრილი 3-3

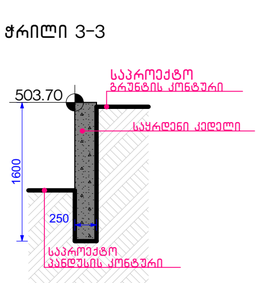

ჭრილი 4-4

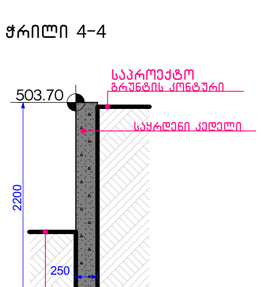

ნახაზის დასახელება:

საყრდენი კედლის განშლა

ექსპლიკაცია:

პირობითი ნიშნები:

- ნაკვეთის საზღვარი
- განაშენიანების რეგულირების ხაზი(უკანა ეზოსთვის)
- ჭრილის ხაზი
- არქიტექტურული ნიშნული

შენიშვნები

1. ნახაზში შეტანილი ყველა ცვლილება უნდა შეთანხმდეს პროექტის ავტორთან.
2. შენობის საპროექტო ნული (+0.00) ტოლია +... აბსოლიტური ნიშნულის
3. პროექტში ყველა ზომა მოცემულია მილიმეტრებში.
4. პროექტი გაკეთებულია დამკვეთის მიერ მოწვდილი ტოპოგეგმის დაფუძველზე.

მისამართი

მრავალბინიანი საცხოვრებელი სახლის კორექტირებული არქიტექტურული პროექტი
ქ.თბილისი, დასახლება დიდი დიღომი, IV მკრ. კორპ. №25-ის მიმდებარედ, ნაკვეთი 04/025
საკ.კოდი: 01.10.07.004.066

პროექტის სახელწოდება

მრავალბინიანი საცხოვრებელი სახლის არქიტექტურული პროექტი

სტადია	პროექტი	არ
თანამდებობა	გვარი	ხელმოწერა
დირექტორი	გ.გენდელიანი	
არქიტექტორი	გ.გენდელიანი	
არქიტექტორი	ი. გოგოხია	
არქიტექტორი	დ. კომახიძე	

საპროექტოს ლოგო

მისამართი

BIJI ARCHITECTURE

ქ. თბილისი შავიშვილის №1ა

ტელ: 595 55-35-74
599 75-28-88

დაკვეთა №		მასშტაბი
სტადია	პროექტი	1:100
ფორმატი	ფურცლები	A.148
A-3		02/06/2022 წ.

ბ-ბლოკი

№4 საყრდენი კედლის განშალა
მაშტაბი: 1:50

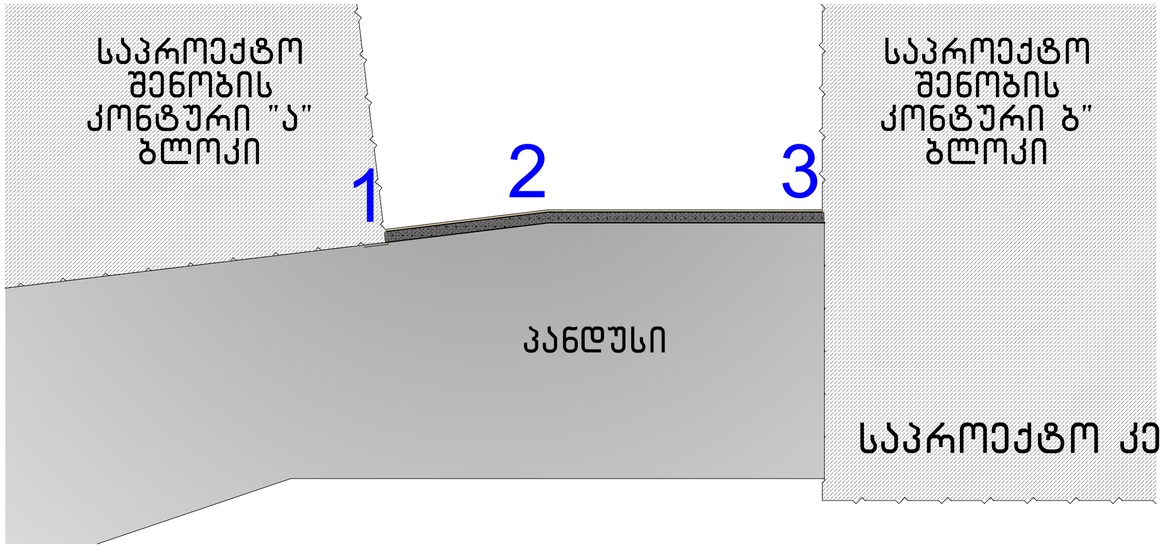

საპროექტო კედლის მოცულობა "1-2"; "2-3"; ღერძებში
34.6 მ^2 X 0.25 = 8.65 მ^3

№4 საპროექტო საყრდენი კედლის საერთო მოცულობა- 8.65 მ^3
საპროექტო კედელი არის I კლასი 8.65 მ^3< 20 მ^3

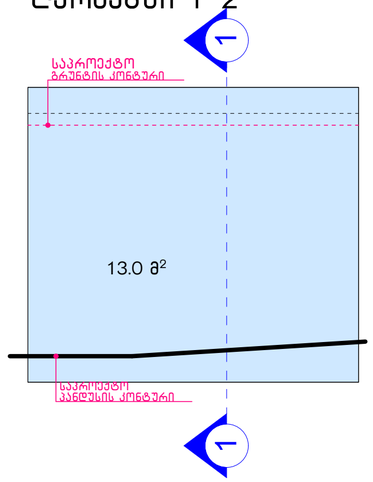

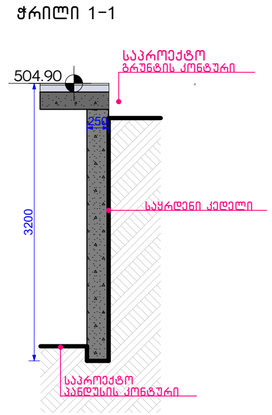

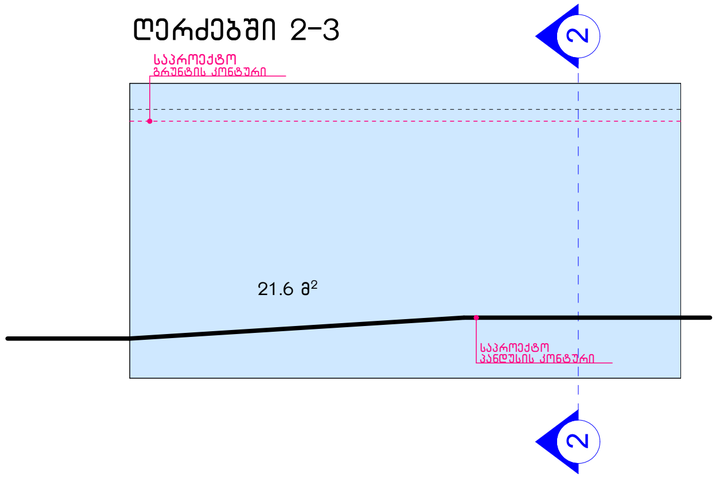

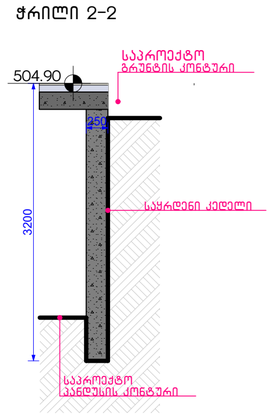

ნახაზის დასახელება:

საყრდენი კედლის განშალა

ექსპლიკაცია:

პირობითი ნიშნები:

ნაკვეთის საზღვარი

განაშენიანების რეგულირების ხაზი(უკანა ეზოსთვის)

ჭრილის ხაზი

არქიტექტურული ნიშნული

შენიშვნები

1. ნახაზში შეტანილი ყველა ცვლილება უნდა შეთანხმდეს პროექტის ავტორთან.
2. შენობის საპროექტო ნული (+0.00) ტოლია +... აბსოლიტური ნიშნულის
3. პროექტში ყველა ზომა მოცემულია მილიმეტრებში.
4. პროექტი გაკეთებულია დაკვეთის მიერ მოტანილი ტოპოგეგმის დაფუძველზე.

მისამართი

მრავალბინიანი საცხოვრებელი სახლის კორპუსირებული არქიტექტურული პროექტი
ქ.თბილისი, დასახლება დიდი დიღომი, IV მ/რ. კორპ. №25-ის მიმდებარედ,
ნაკვეთი 04/025
საკ.კოდი: 01.10.07.004.066

პროექტის სახელწოდება

მრავალბინიანი საცხოვრებელი სახლის არქიტექტურული პროექტი

სტადია	პროექტი	არ
თანამდებობა	გვარი	ხელმოწერა
დირექტორი	გ.გენდელიანი	
არქიტექტორი	გ.გენდელიანი	
არქიტექტორი	ი. გოგოხია	
არქიტექტორი	დ. კომახიძე	

საპროექტოს ლოგო

მისამართი

BIJI ARCHITECTURE

ქ. თბილისი
შავიშვილის
№1ა

ტელ:
595 55-35-74
599 75-28-88

დაკვეთა №		მასშტაბი
სტადია	პროექტი	1:100
ფორმატი	ფურცლები	A.149
A-3		02/06/2022 წ.