მიწის ნაკვეთის ტოპოგრაფიული

# გეგმა



| | |
|---|---|
| მისამართი: | ქ. თბილისი, დემეტრე თავდადებულის ქ , №17 |
| ფართობი: | 2540.00 კვ.მ |
| დანიშნულება: | არასასოფლო - სამეურნეო |
| საკადასტრო კოდი: | 01.10.06.002.031 |

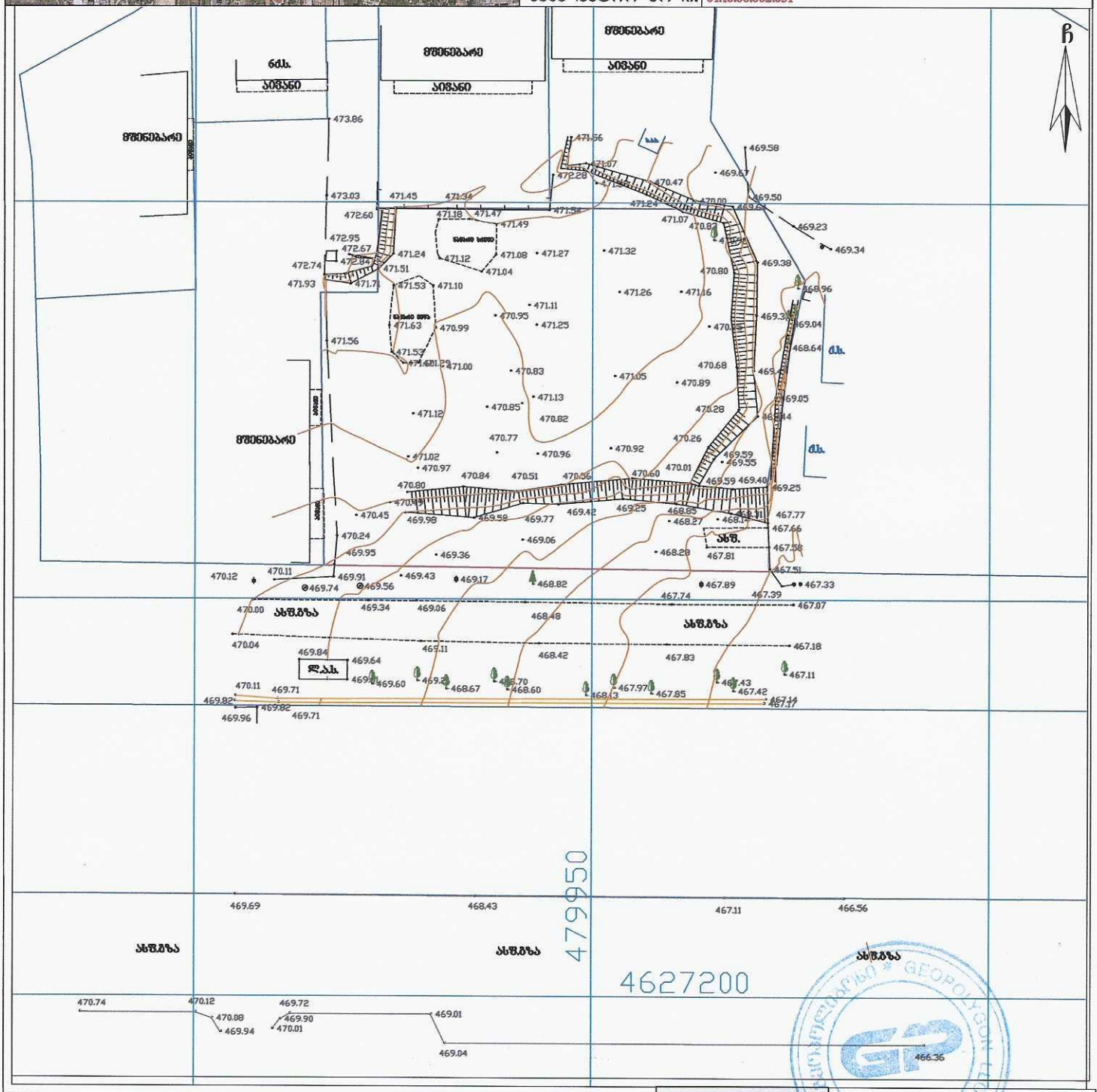


## პირობითი აღნიშვნები

| | | | |
|---|---|---|---|
| საც. შენობა | ბორდიული | წ | წყალგაყვანილობა |
| არასაც. შენობა | ხის ღობე | გ | გაზი |
| ფარული | ქვის კედელი | კ | კანალიზაცია |
| მშენებარე შენობა | საყრდენი კედელი | სან | სანიაღვრე |
| სატრანსფორ. ჯიხური | ფლობე | კშ | კაშირგაბმულობა |
| ხეები, ბუჩქი | რკინიგზა | ელ. | ელ. ქსელები |
| გარე განათება | სამეთვალყურეო ჭები | თგ | გათბობა |
| | მეტ., ბეტ., ხის ბოძები | | მყ კომუნიკაცია დატანილია |
| | ელ. გადამცემი ხაზი | | არქივის მასალების მიხედვით |

**შენიშვნა:** რეგისტრირებული მიწის ნაკვეთის საკადასტრო საზღვარი
მომავლისდეგ რეგისტრირებული მიწის ნაკვეთის საკადასტრო საზღვარი
მიწის სამუშაოების შესრულებისას შესატყობინებელი კომუნიკაციის წარმომადგენლებს

WGS84-UTM-38N


GEOPOLYGON
შპს „გეოპოლიგონი“
ქ. თბილისი, აღმაშენებლის დასახლება, მე-11 კ. №9, ბ.20
მობ: +995 574 444 504
LTD "GEOPOLYGON"
Email: geopoligoni@gmail.com


| | | |
|---|---|---|
| დირექტორი: | | ბ. სამხარაძე |
| შესრულა: | | ბ. სამხარაძე |
| დაამუშავა: | | ბ. სამხარაძე |
| მაშტაბი: 1:500 | | 13.05.2022 წ. |

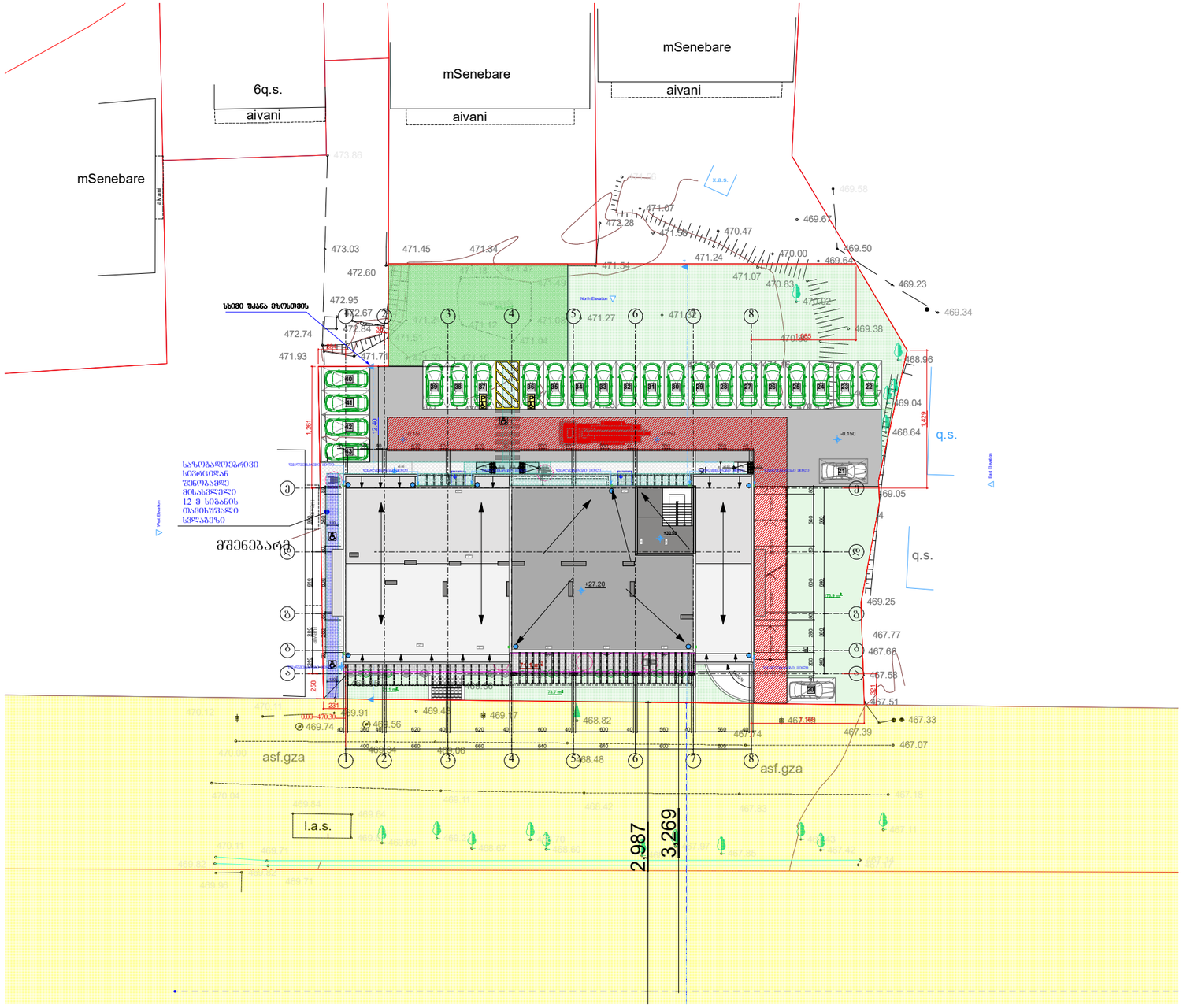


# გენგეგმა

## მ. 1:500

| | | |
|---|---|---|
| დირექტორი | | ბ. მარგიანი |
| ავტორი | | ბ. მარგიანი |
| შესრულა | | ბ. ბენდელიანი |
| | | |

დამკვეთი-მენაშენე

შპს „იდეალთი"

საპროექტო ობიექტის მისამართი

ქ. თბილისი დემეტრე თავდადებულის ქუჩა №17

ს/კ(01.10.06.002.031)

დასაპროექტებელი ობიექტი

მრავალბინიანი საცხოვრებელი სახლი

ქალაქგეგმარებითი პარამეტრები ს\ზ-6

ტექნიკური მონაცემები

| | |
|---|---|
| მიწის ფართი | 2540 მ² |
| კ-1 | 0.4 |
| კ-2 | 2.5 |
| კ-3 | 0.3 |

Artskheli ხელოვნების სკოლა

არქიტექტურული ნაწილი 2022

| | | |
|---|---|---|
| სტადია პროექტი | ფურცელ 0 | ფვ. – |