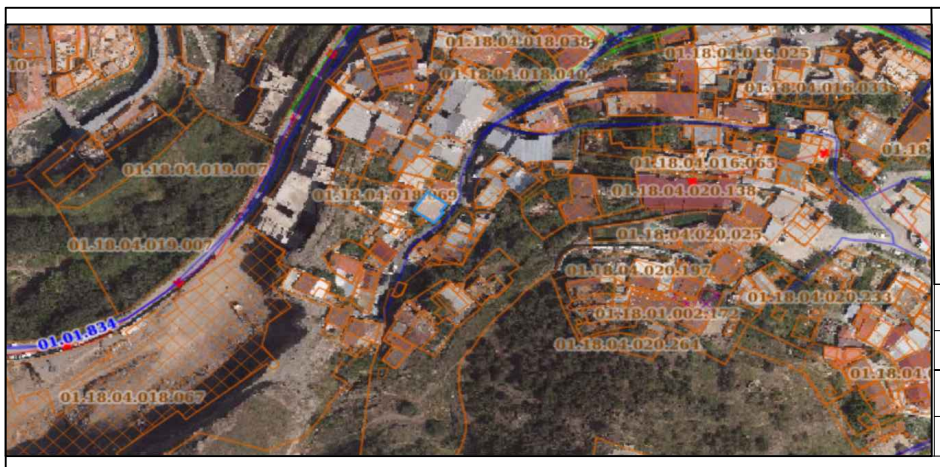

მიწის ნაკვეთის ტოპოგრაფიული

გეგმა

მისამართი:	ქ.თბილისი ბააზოვის ქუჩა 13
ფართობი:	1487
დანიშნულება:	არასასოფლო სამეურნეო
საკადასტრო კოდი	01.18.04.018.088

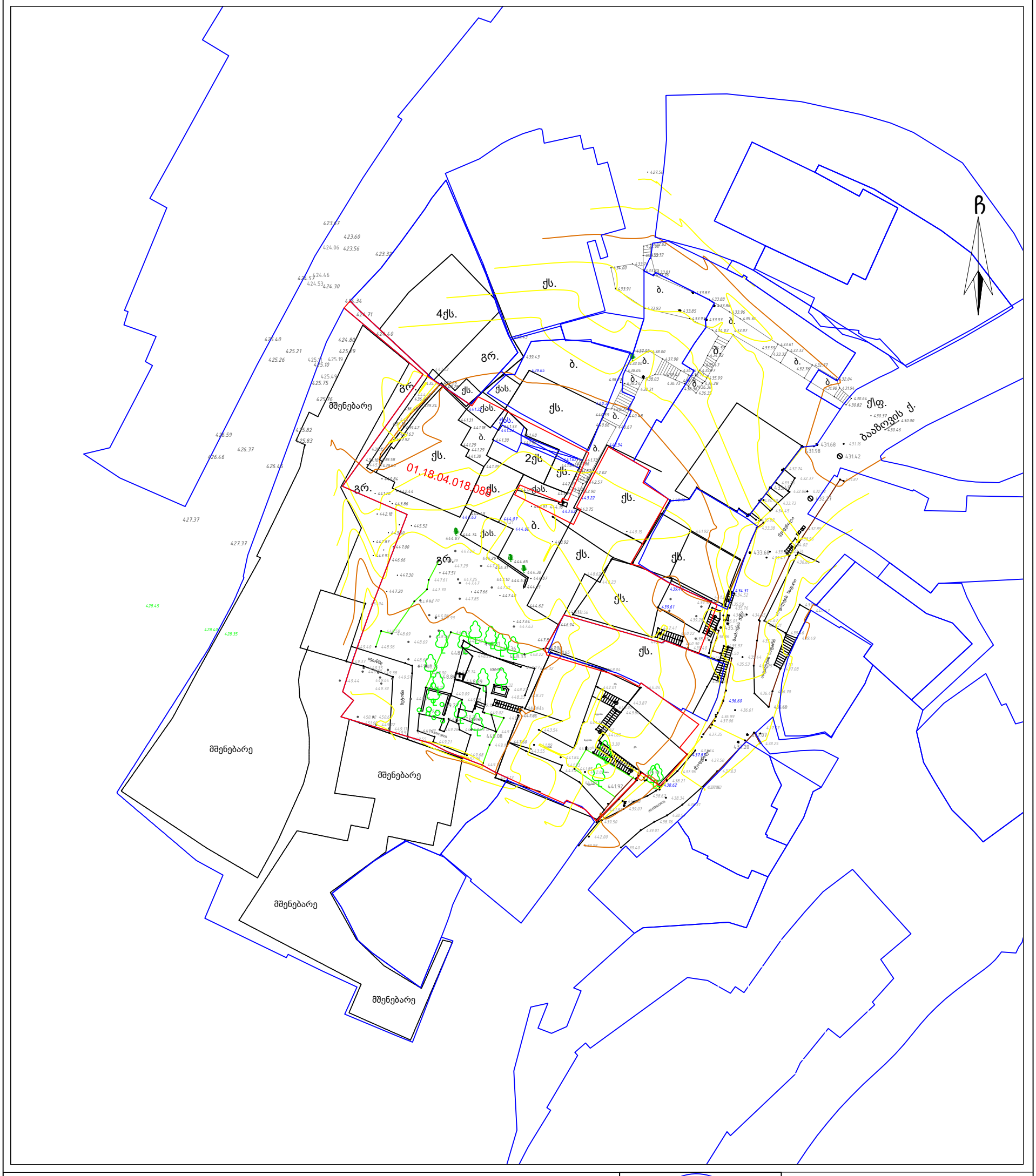

პირობითი აღნიშვნები

ძს	საცხ. შენობა	ბორდიული ხის ღობე	წ წყალგაყვანილობა
ძას	არასაცხ. შენობა	ღობე	გ გაზი
	ფარდული	ქვის კედელი	ს კანალიზაცია
	მშენებარე შენობა	საყრდენი კედელი	სან სანიაღვრე
	ატრანსფორ. ჯიხური	ფლატე	კგ კავშირგაბმულობა
	ხეები, ბუჩქი	რკინიგზა	ელ. ქსელები
	გარე განათება	სამეთვალყურეო ჭები	თგ გათბობა
		მეტ., ბეტ., ხის ბოძები	მ\ქ კომუნიკაცია დატანილია
		ელ. გადამცემი ხაზი	არქივის მასალების მიხედვით

შენიშვნა:
- რეგისტრირებული მიწის ნაკვეთის საკადასტრო საზღვარი
- მომიჯნავედ რეგისტრირებული მიწის ნაკვეთის საკადასტრო საზღვარი

მიწის სამუშაოების შესრულებისას შეატყობინეთ კომუნიკაციის წარმომადგენლებს

WGS84-UTM-38N

შპს ,,რადიუსი"
ქ. თბილისი, ვაზისუბანი, ზ.პატარიძის 8, ა ბლოკი,ბინა 56
მობ: +995 577 99 28 20

LTD "radiusi"
Email: info@radiusi.ge

დირექტორი:		დ.წამალაიძე
შეასრულა:		თ.ჯაჭვაძე
დაამუშავა:		დ.წამალაიძე
მასშტაბი: 1:500		17.03.2022 წ.