ორთო ფოტო

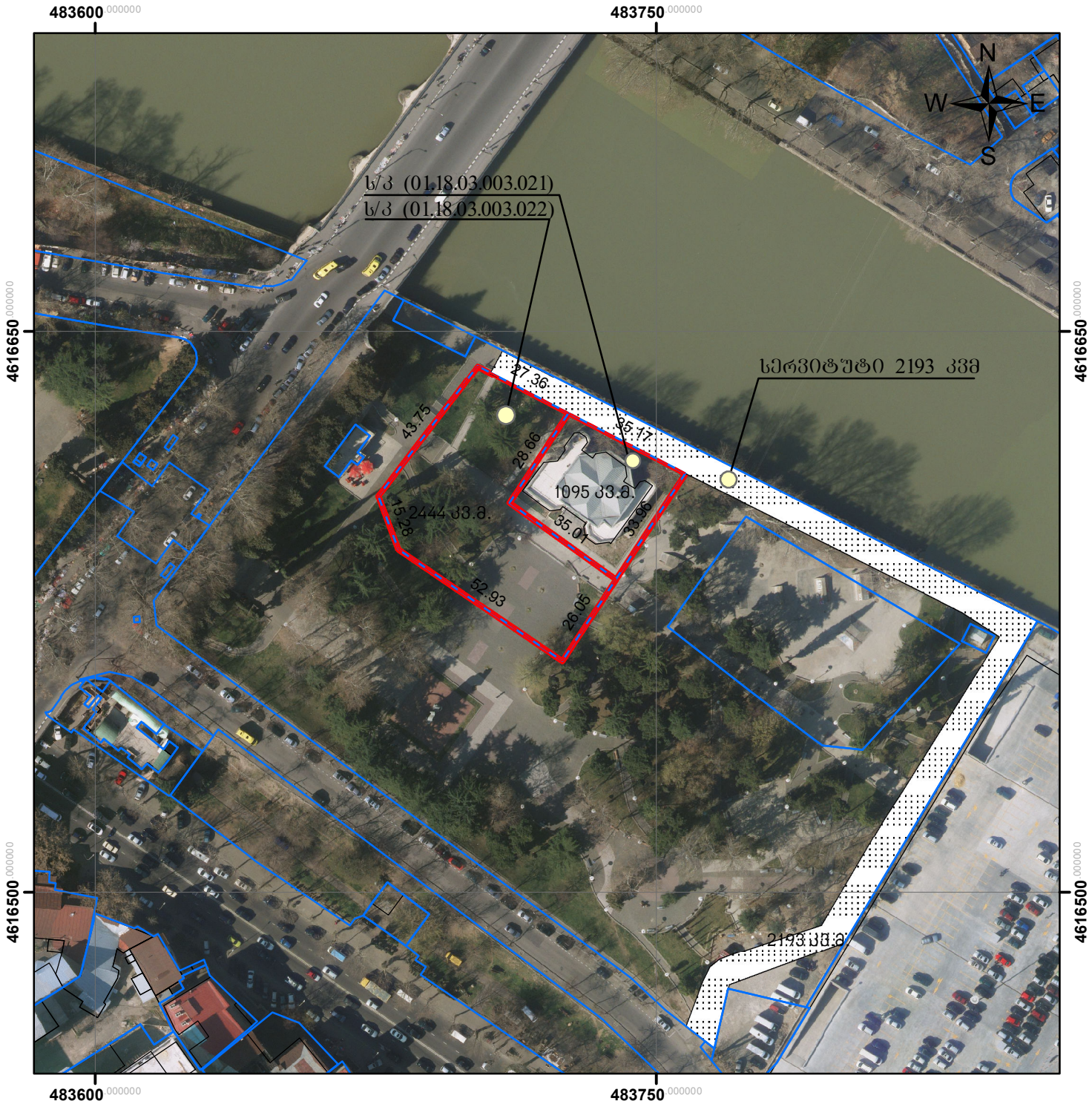

მასშტაბი: **1:1,500**

სახელმწიფო გეოდეზიური კორდინატთა სისტემა **UTM WGS 84 38N**

მისამართი	ჭალაძე თბილისი ,დედაენის პარკის ტერიტორია ,(ნაკვ. 03/003)	ნაკვეთის ფართობი	3539 კვ.მ
დანიშნულება	არასასოფლო-სამეურნეო	ხაზობრივი ნაგებობის ფაქტობრივი სიგრძე ხაზობრივი ნაგებობის გეგმარებითი სიგრძე ხაზობრივი ნაგებობის ზერტილოვანი სიგრძე	----- მეტრი ----- მეტრი --რაოდენობა

პირობითი აღნიშვნები:

- ზერტილი
- ნაკვეთის ფიქსირებული საზღვარი
- ნაკვეთის არაფიქსირებული საზღვარი

საკადასტრო აზომვაზე უფლებამოსილი პირი	შპს " ენლაინი" ს/ნ: 405184152 თბილისი,ს. მგალობლიშვილის ქ. №18 ტელ: 032 214 75 10 დირექტორი: გ. გულიაშვილი
დაინტერესებული პირი	შპს \"ოფის ცენტრი\"
თარიღი:	14/04/2022
შენიშვნა:	მიწის ნაკვეთის საზღვარი მითითებულია დამკვეთის მიერ

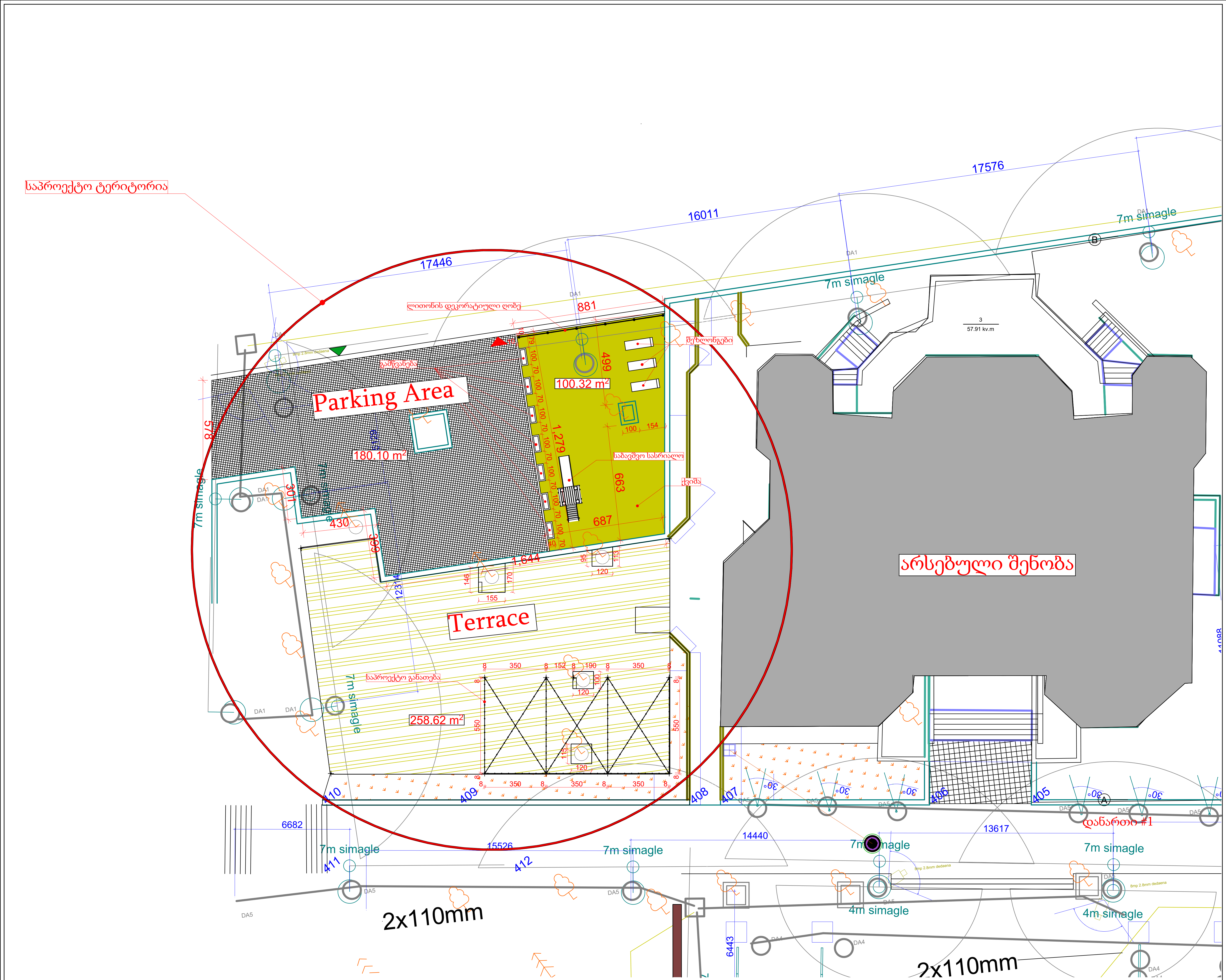

ფორმატი: A3	თბილისი 2020 წ.
ექსპლიკაცია:	
1	
2	
3	
4	
5	
6	

პირობითი ნიშნები

წითელი ხაზი

რეგულირების ხაზი

შენიშვნები

ზომები მოცემულია სანტიმეტრებში

სიმაღლეები მოცემულია მეტრებში

ობიექტი

სარეკლამო ლაითბოქსის და მაგიდა/სკამების განთავსების პროექტი (01.18.03.003.021; 01.18.03.003.022) ქ.თბილისი, დედაენის პარკის ტერიტორია ნაკვ.03/003

დამკვეთი

შპს ოფის ცენტრი ს/კ 404429748

შემსრულებელი

შპს "პროჯექტ გრუპი" (ს/კ 404573083) არქიტექტორი რევაზ სულავა (პ/ნ 01024080499) ქ.თბილისი, დედაენის პარკის ტერიტორია ნაკვ 03/003 ტელ: 555 999 540

404573083 GEORGIA "PROJECT GROUP LLC"

დირექტორი		საკადასტრო გეგმაზე მონიშვნა
არქიტექტორი		
დამკვეთი		
მასშტაბი	1:200	გეგმა
თარიღი	2022 წ.	
სტადია		ფურცლები
არქიტექტურული პროექტი		

განმარტებითი ბარათი

საპროექტო ტერიტორია მდებარეობს ქ. თბილისში, დედაენის პარკში (ნაკვ. 03/003),

რომელიც საკუთრების უფლებით ეკუთვნის შპს ოფის ცენტრს ს/კ 404429748.

ტერიტორია დაყოფილია 2 საკადასტრო კოდზე: ს/კ 01.18.03.003.021, რომელზეც განთავსებულია შენობა-ნაგებობა და ს/კ 01.18.03.003.022, რომელზეც განთავსებულია ხის ტერასა, საერთო ჯამში 3539 კვ/მ ფართობი.

პროექტკი ითვალისწინებს საპროექტო ტერიტორიაზე, ხის ტერასის სამხრეთ-აღმოსავლეთის ნაწილში ლითონის სვეტების განთავსებას, რომლებზეც ჩამოკიდებული იქნება დეკორატიული განათება. ლითონის სვეტები განთავსდება ასევე ტერასის სამხრეთ-დასავლეთის, ჩრდილოეთ-დასავლეთის და ჩრდილოეთ-არმოსავლეტის კუთხეებში. ტერასის ჩრდილოეთ მხარეს, საპარკინგო ზონის მარჯვნივ დაიყრება ქვიშა, რომელზეც მოეწყობა გამწვანება, საბავშვო სასრიალო, შეზლონგები და დეკორატიული ღობე.



Проектант:	
Фаза: РЗ	Лист: 1
Формат: А3	Листове общо: 1
Дата: 2020 г.	

№	Промяна	Дата
1		
2		
3		
4		
5		
6		

Работен проект

Обект:
Детска площадка в ПИ 03/003 по КВС на с. Ясен, общ. Ардино, обл. Смолян

Възложител:
Община Ардино
ул. "Христо Ботев" №1, 6900 Ардино
тел.: 0361 20 199

Изпълнител:
"ЗАМХАЗ" ЕООД
ул. "Христо Ботев" №1, 6900 Ардино
тел.: 0361 20 199

Проектант:
инж. Ивайло Стоянов Ангелов
ДКС 03/003
тел.: 555 999 540

Консулт



ფორმატი: A3	თარიღი 2020 წ.
პროექტის ეტაპი:	
1	
2	
3	
4	
5	
6	

ობიექტის მისამართი

ობიექტის ნაწილი და ტიპი

ობიექტის ფუნქციური დანიშნულება

ობიექტის ფუნქციური ტიპი და ობიექტის ადგილმდებარეობა

ობიექტის ნომერი

ობიექტის ფუნქციური დანიშნულება