ჭრილები და დეტალები

კიბის მოწყობა

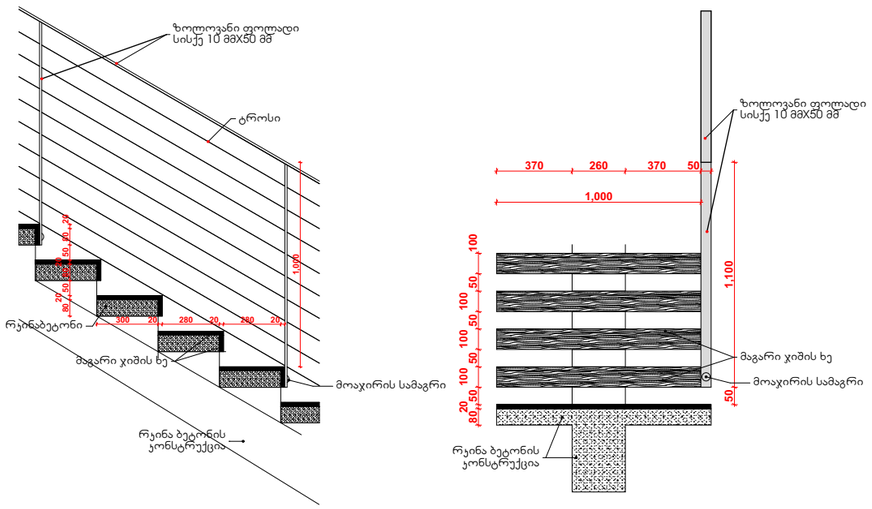

ჭრილი 1-1

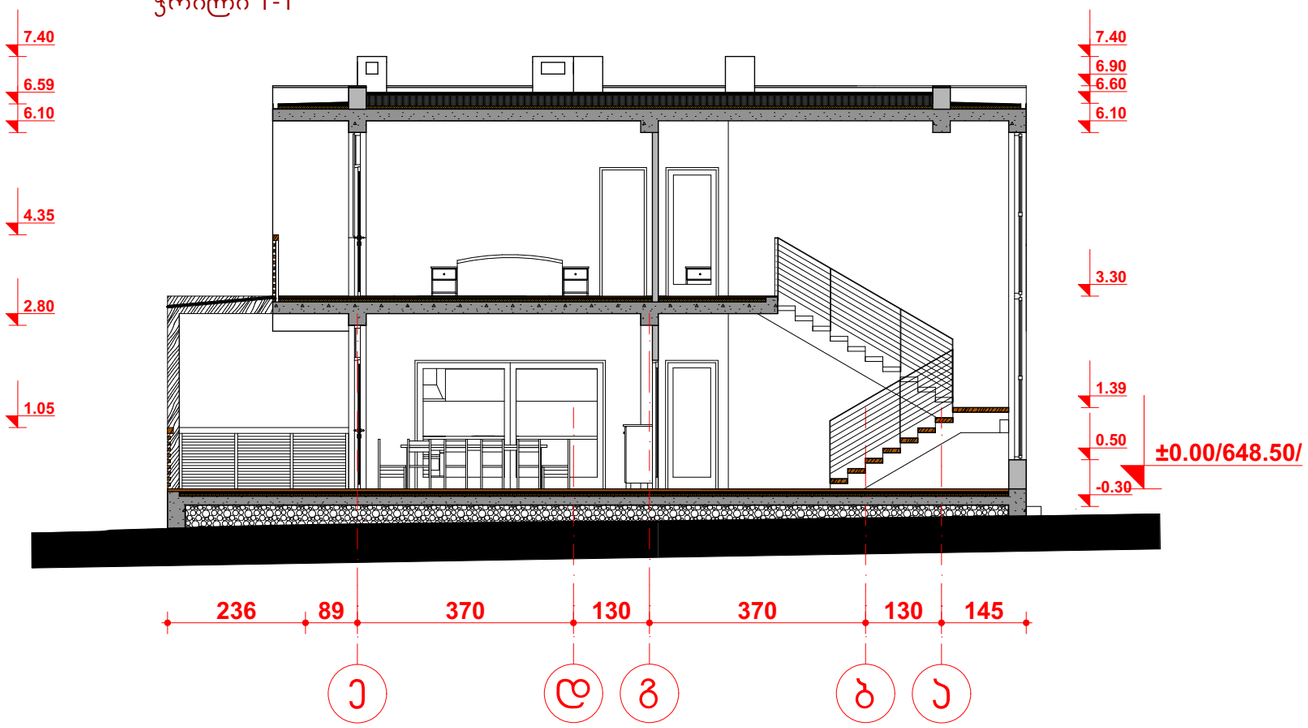

1. ორი ფენა ფიდროიზოლაცია
2. ქვიშა-ცემენტის ხსნარით მოჯიმვა 50 მმ
3. პოლიეთილენის საფარი
4. დათბუნება (**XPS**) 50 მმ
5. რკინაბეტონის ფილა 150 მმ

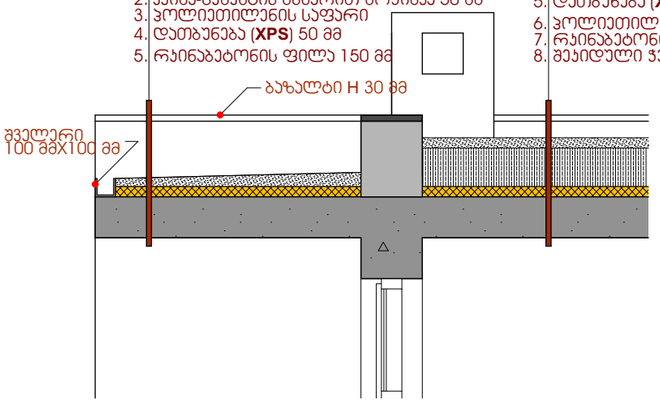

1. ორი ფენა ფიდროიზოლაცია
2. ქვიშა-ცემენტის ხსნარით მოჯიმვა 50 მმ
3. პოლიეთილენის საფარი
4. ხრეში დახრის მისაღებად
5. დათბუნება (**XPS**) 50 მმ
6. პოლიეთილენის საფარი
7. რკინაბეტონის ფილა 150 მმ
8. შეკიდული ჭერი

საკადასტრო საზღვარი

ჭრილი 2-2

საკადასტრო საზღვარი

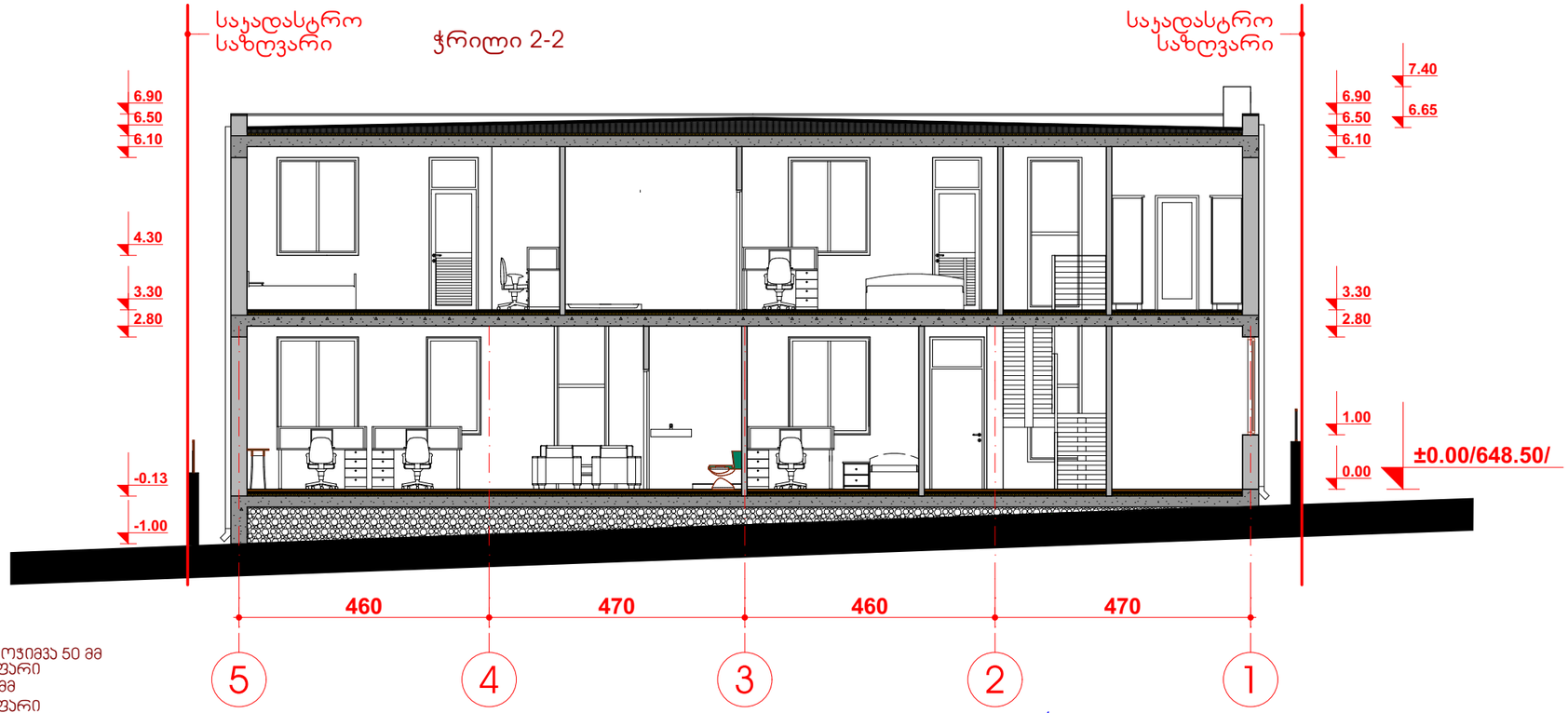

1. მეტლახი 10 მმ
2. წებოცემენტი
3. ცემენტის ხსნარით მოჯიმვა ჰიდროიზოლაციის სიმხით 60 მმ
4. პოლიეთილენის საფარი
5. დათბუნება (XPS) 30 მმ
6. რკინაბეტონის ფილა

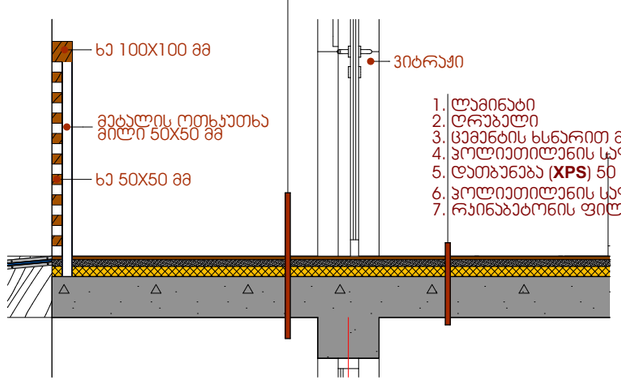

1. ლამინატი
2. ფრაგელი
3. ცემენტის ხსნარით მოჯიმვა 50 მმ
4. პოლიეთილენის საფარი
5. დათბუნება (**XPS**) 50 მმ
6. პოლიეთილენის საფარი
7. რკინაბეტონის ფილა 150 მმ

STUDIO BOMA	დირექტორი		ა. მაჩაიძე	მეორე კლასის ერთბინიანი ინდივიდუალური საცხოვრებელი სახლი, ქ. თბილისი ლისის ბაბის მიმდებარედ ს/კ 72.16.18.454	დაკვეთა №	2/2022
	პმა		ა. მაჩაიძე		სტადია	მ.პ.
	მთ. პროექტ.			არქიტექტურული ნაწილი	ფურცელი	ას-5
დამკვეთი: შპს „მირაქსი“; ს/კ : 400157879	შესრულა		ე. მაჩაიძე	ჭრილები და დეტალები	ფურცლები	ას-
					მასშტაბი	1:105; 1:300;