საბზაო მოძრაობის ორგანიზების სქემა

მ. 1:250

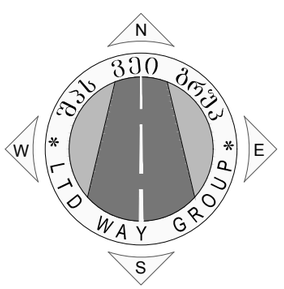

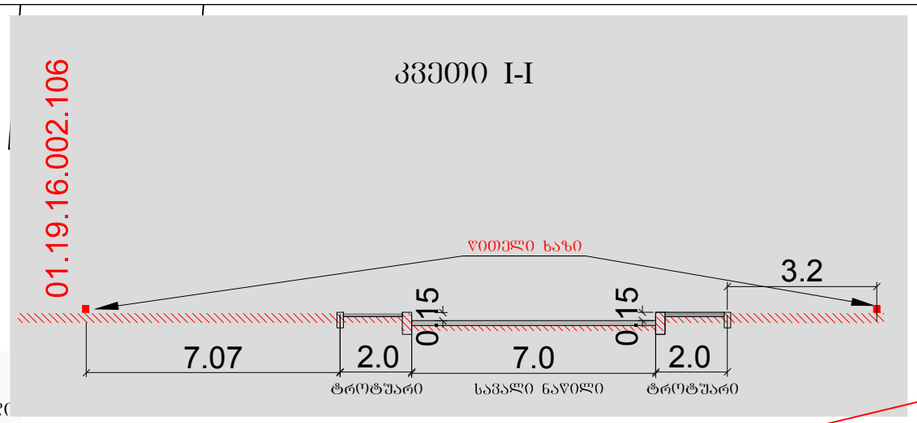

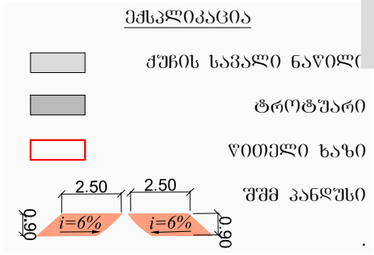

შენიშვნა
სქემა შედგენილია WGS84 ელიფსოიდის 38 ზონის UTM პროექციის ორიგინალურ კოორდინატებიან საქართველოს საჯარო რეესტრის საკადასტრო გეგმაზე.

შეასრულა ა. დავითიანიძე

შეამოწმა უ. სტურუა

საგზაო ნიშნები	
ნიშნის №	რაოდ.
2.3	2
5.19.1	2
5.19.2	2

შ. პ. ს. "ვეი ბრუჯ" ☎579 100 302 didi dRomi, mirian mefis q. 103 sturuaa@gmail.com

ქ. თბილისი, თენგიზ ჩანტლაძის ჩიხი №9 მიწის ნაკვეთი ს.კ. 01.19.16.002.106 , ახალი მშენებლობა. საგზაო მოძრაობის ორგანიზების სქემა. საკონტაქტო პიროვნება ტელ. 599 337 124

საგზაო მოძრაობის ორგანიზების სქემა

kelSekruleba	damkveTi	TariRi

მ. 1:250

შენიშვნა:
დროებითი სქემა შედგენილია „ოდმ 218.6.014-2014 “ და საქართველოს კანონის საზღაო მოძრაობის შესახებ -ის მოთხოვნებით

1. გამაფრთხილებელი ზონის სიგრძე შეადგენს 50მ-ს.
2. ბანდევნის ბუფერული და სტაბილიზაციის ზონები არ ეწყობა.
3. სამუშაოთა წარმოების ზონის სიგრძეა 12 მ.
4. ქვეითთა უსაფრთხო მოძრაობა უზრუნველყოფილია მედროშეების დახმარებით. ქვეითები მოძრაობენ ქუჩის შეღობილი უბნის გვერდის ავლით მოპირდაპირე ნაპირზე

შესასვლელის მოწყობა საგზაო მოძრაობის ორგანიზების დროებითი სქემა

მ. 1:250

პირობითი ნიშნები.

- მედროშე 2 ადამიანი
- საქვეითო ნაკადის მოძრაობის მიმართულება
- სატრანსპორტო ნაკადის მოძრაობის მიმართულება
- ქვითელი ციმციმა 2 - ცალი
- სასიგნალე ღენტი
- შესასვლელი ჭიშკარი 3.50

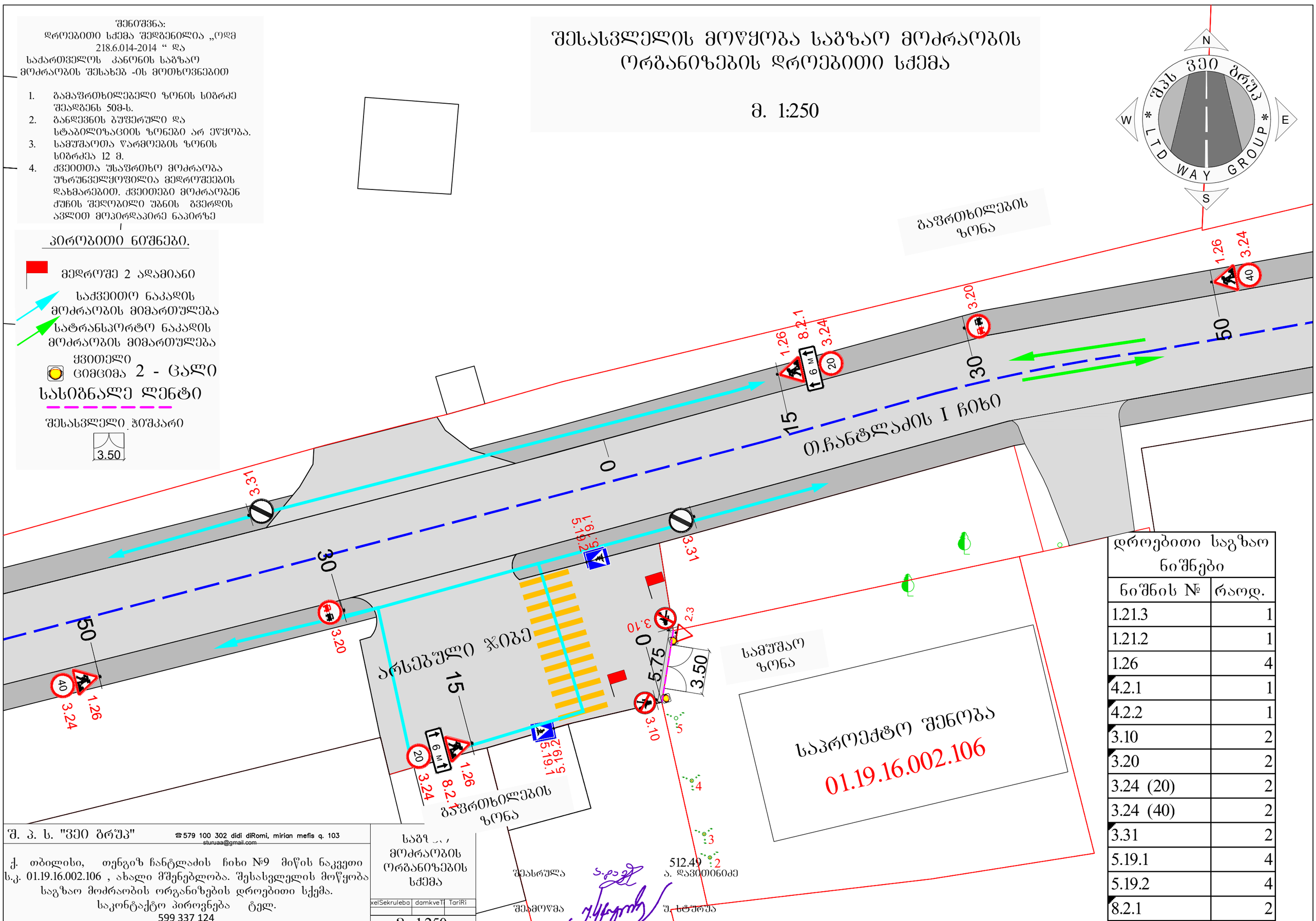

დროებითი საგზაო ნიშნები	
ნიშნის №	რაოდ.
1.21.3	1
1.21.2	1
1.26	4
4.2.1	1
4.2.2	1
3.10	2
3.20	2
3.24 (20)	2
3.24 (40)	2
3.31	2
5.19.1	4
5.19.2	4
8.2.1	2

შ. პ. ს. "ᲕᲔᲛᲘ ᲑᲠᲬᲐ"
☎579 100 302 didi diRomi, mirian mefis q. 103
sturuaa@gmail.com

ქ. თბილისი, თენგიზ ჩანტლაძის ჩიხი №9 მიწის ნაკვეთი ს.კ. 01.19.16.002.106 , ახალი მშენებლობა. შესასვლელის მოწყობა საგზაო მოძრაობის ორგანიზების დროებითი სქემა.
საკონტაქტო პიროვნება ტელ.
599 337 124

საგზაო მოძრაობის ორგანიზების სქემა

xelSekruleba	damkveTi	TariRi

მ. 1:250

შემსრულა ა. დავითნიძე

შემამოწმა უ. სტურუა

სამშენებლო ღობის მონტაჟი-დემონტაჟი საბზაო მოძრაობის ორგანიზების დროებითი სქემა

მ. 1:250

დროებითი საგზაო ნიშნები	
ნიშნის №	რაოდ.
1.26	4
2.4	1
3.10	4
3.20	3
3.24 (20)	3
3.24 (40)	2
3.31	2
5.19.1	2
5.19.2	2
8.2.1	2

პირობითი ნიშნები.

მედროშე 4 ადამიანი

საძვეითო ნაკადის მოძრაობის მიმართულება

სატრანსპორტო ნაკადის მოძრაობის მიმართულება

სამშენებლო ტექნიკა

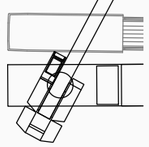

ქვითელი ციმციმა 4 - ცალი

სასიგნალე ლენტი

შენიშვნა:
დროებითი სქემა შედგენილია „ოდმ 218.6.014-2014 “ და საქართველოს კანონის საგზაო მოძრაობის შესახებ -ის მოთხოვნებით

1. გამაფრთხილებელი ზონის სიგრძე შეადგენს 50მ-ს.
2. განდევნის ბუშერული და სტაბილიზაციის ზონები არ ეწყობა.
3. სამუშაოთა წარმოების ზონის სიგრძეა 6 მ.
4. ქვეითთა უსაფრთხო მოძრაობა უზრუნველყოფილია მედროშეების დახმარებით. ქვეითები მოძრაობენ არსებული რეჟიმით

შეასრულა ა. დავითინიძე

შეამოწმა უ. სტურუა

შ. პ. ს. "ვეი ბრეკ"	☎579 100 302 didi diRomi, mirian mefis q. 103 sturuaa@gmail.com
ქ. თბილისი, თენგიზ ჩანტლაძის ჩიხი №9 მიწის ნაკვეთი ს.კ. 01.19.16.002.106 , ახალი მშენებლობა. ღობის მონტაჟი-დემონტაჟი საგზაო მოძრაობის ორგანიზების დროებითი სქემა. საკონტაქტო პიროვნება ტელ. 599 337 124	საგზაო მოძრაობის ორგანიზების სქემა
xelSekruleba / damkveTi / TariRi	
	მ. 1:250

მშენებლობის პერიოდში საბზაო მოძრაობის ორგანიზების დროებითი სქემა
მ. 1:500

დროებითი საგზაო ნიშნები	
ნიშნის №	რაოდ.
1.26	4
2.4	1
3.20	3
3.24 (20)	3
3.24 (40)	2
3.31	2
5.19.1	2
5.19.2	2
8.2.1	2

კვეთი I-I

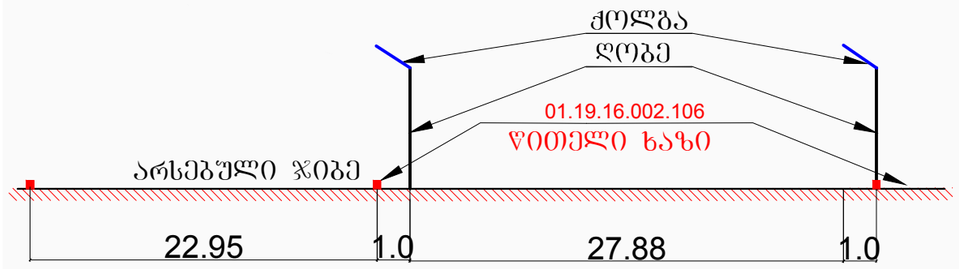

პირობითი ნიშნები.

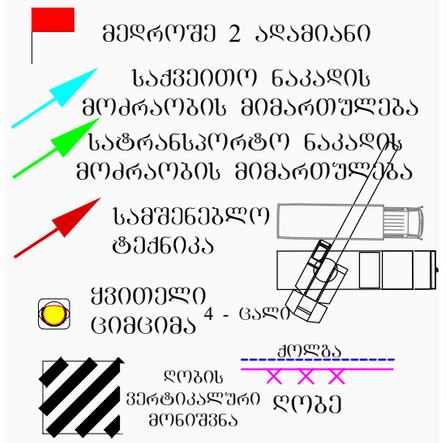

შენიშვნა:
დროებითი სქემა შედგენილია „ოდმ 218.6.014-2014 “ და საქართველოს კანონის საგზაო მოძრაობის შესახებ -ის მოთხოვნებით

1. გამაფრთხილებელი ზონის სიგრძე შეადგენს 50მ-ს.
2. განდევნის ბუშერული და სტაბილიზაციის ზონები არ ეწყობა.
3. სამუშაოთა წარმოების ზონის სიგრძეა 25 მ.
4. ქვეითთა უსაფრთხო მოძრაობა უზრუნველყოფილია მედროშეების დახმარებით. ქვეითები მოძრაობენ არსებული რეჟიმით

შეასრულა ა. დავითიანიძე

შეამოწმა უ. სტურუა

შ. პ. ს. "ვეი ბრუპ" ☎579 100 302 didi diRomi, mirian mefis q. 103 sturuaa@gmail.com	საგზაო მოძრაობის ორგანიზების სქემა
ქ. თბილისი, თენგიზ ჩანტლაძის ჩიხი №9 მიწის ნაკვეთი ს.კ. 01.19.16.002.106 , ახალი მშენებლობა. მშენებლობის პერიოდში სამშენებლო ღობის და ტექნიკის საგზაო მოძრაობის ორგანიზების დროებითი სქემა. საკონტაქტო პიროვნება ტელ. 599 337 124	xelSekruleba damkveTi TariRi
	მ. 1:500

ქალაქ თბილისის მუნიციპალიტეტის საჯარო სამართლის იურიდიული პირი – ქალაქ თბილისის მუნიციპალიტეტის ტრანსპორტისა და ურბანული განვითარების სააგენტო

წერილის ნომერი: **16-01213291947**
თარიღი: **25/11/2021**
პინი: **1322**

ადრესატი: პაატა ხეჩუმაშვილი
პირადი ნომერი: 31001008335
მისამართი: თბილისი მირიან მეფეს ქ. N 103 ბ. 12

გადაამოწმეთ: **document.municipal.gov.ge**

ბატონო პაატა,

ქალაქ თბილისის მუნიციპალიტეტის სსიპ - ქალაქ თბილისის მუნიციპალიტეტის ტრანსპორტისა და ურბანული განვითარების სააგენტომ განიხილა თქვენი, 2021 წლის 22 ნოემბრის №01213263782-16 განცხადება, რომელთან დაკავშირებითაც გაცნობებთ შემდეგს:

დაკმაყოფილდეს 2021 წლის 22 ნოემბრის №01213263782-16 განცხადება და შეთანხმდეს ქალაქ თბილისში, თენგიზ ჩანტლაძის ჩიხის, N 9-ში არსებულ მიწის ნაკვეთზე (საკადასტრო კოდი: N 01.19.16.002.106) საგზაო მოძრაობის ორგანიზების სქემა თანდართულ ბმულზე არსებული დანართის შესაბამისად.

სამუშაოს დასრულების შემდეგ, 30 კალენდარული დღის ვადაში დემონტაჟი უნდა გაუკეთდეს დროებით დამონტაჟებულ საგზაო მოძრაობის ორგანიზების ტექნიკურ საშუალებებს და ქუჩის სავალი ნაწილი მოყვანილი იქნას პირვანდელ მდგომარეობაში.

საგზაო მოძრაობის ორგანიზების სქემის ცვლილება საჭიროებს შეთანხმებას სააგენტოსთან.

გადაწყვეტილების გასაჩივრება, დაინტერესებული მხარის მიერ, შესაძლებელია ამ გადაწყვეტილების გაცნობიდან ერთი თვის ვადაში ქალაქ თბილისის მუნიციპალიტეტის მერთან (მისამართი: ჟ. შარტავას ქუჩა N7) კანონმდებლობით დადგენილი წესით.

დანართი: სსიპ - ტრანსპორტისა და ურბანული განვითარების სააგენტოს მიერ შეთანხმებული საგზაო მოძრაობის ორგანიზების სქემები იხილეთ თანდართულ ბმულზე :

https://cloud.tbilisi.gov.ge/index.php/s/FRM89FWOxFJksnH

პატივისცემით,

ოთარ ჩიტიძე

სააგენტოს უფროსი (მოვალეობის შემსრულებელი)

გამოყენებულია კვალიფიციური
ელექტრონული ხელმოწერა/
ელექტრონული შტამპი

საქართველოს შინაგან საქმეთა სამინისტროს
საპატრულო პოლიციის დეპარტამენტი

MINISTRY OF INTERNAL AFFAIRS OF GEORGIA
PATROL POLICE DEPARTMENT

MIA 5 21 03101697

26/11/2021

შპს "ზუმა"-ს დირექტორს მ. კვესელავას
თქვენს 2021 წლის 26 ნოემბრის განცხადებაზე

ასლი: საპატრულო პოლიციის დეპარტამენტის
ქ. თბილისის მთავარი სამმართველოს

შსს საპატრულო პოლიციის დეპარტამენტში განხილულ იქნა თქვენი განცხადება, რომელშიც ითხოვთ, ქ. თბილისში, თენგიზ ჩანტლაძის ჩიხი N 9 ს/კ 01.19.16.002.106-ის მიმდებარედ შესასვლელ–გამოსასვლელი გზის მოწყობის, სამშენებლო დამცავი ღობის განთავსების და არსებული საგზაო/სატრანსპორტო ინფრასტრუქტურის ნაკადების მიმართულების საგზაო მოძრაობის ორგანიზაციის წარმოდგენილი სქემების შეთანხმებას.

- ვითვალისწინებთ რა, ქ. თბილისის მუნიციპალიტეტის სსიპ ტრანსპორტის და ურბანული განვითარების სააგენტოს თანხმობას (წერილის ნომერი 25/11/2021 16-01213291947), შსს საპატრულო პოლიციის დეპარტამენტი ითანხმებს (საგზაო მოძრაობის უსაფრთხოების კუთხით) წარმოდგენილ დროებითი და მუდმივი მოძრაობის ორგანიზაციის სქემებს და არ არის წინააღმდეგი განახორციელოთ სამუშაოები შემდეგი პირობების დაცვით:
- სამშენებლო დამცავი ღობე შეიღებოს შავ-თეთრი ან წითელ-თეთრი ზოლებით;
- ქვეითად მოსიარულეთა უსაფრთხოების მიზნით დამცავი ღობის ფარგლებში მოეწყოს ქუჩის სავალი ნაწილის მხრიდან ქვეითად მოსიარულეთა ბილიკი, ღობე გზის სავალი ნაწილის მხრიდან გადაიხუროს და ღამის საათებში განათდეს;
- სამშენებლო ობიექტზე მისასვლელი გზა აღიჭურვოს მოძრაობის რეგულირების ტექნიკური საშუალებებით წარმოდგენილი სქემის შესაბამისად;
- დაცული იქნას გზის სავალი ნაწილის სისაუფთავე, არ დაუშვათ სამშენებლო მასალისა და ტექნიკის გზის სავალ ნაწილზე განთავსება;
- სამუშაოების დასრულებისთანავე მიმდებარე ტერიტორია მოყვანილ იქნას პირვანდელ მდგომარეობაში და დროებითი მოძრაობის რეგულირების ტექნიკურ საშუალებებს გაუკეთდეს დემონტაჟი;
- სამუშაოების დაწყების და დამთავრების შესახებ წინასწარ ეცნობოს შსს საპატრულო პოლიციის დეპარტამენტის სამორიგეო ნაწილს (ტელ: 241-85-04; 241-85-05);

0190, თბილისი, ნოე რამიშვილის ქ. №38
№38, Noe Ramishvili St. 0190, Tbilisi, Georgia
ტელ./Tel.: (+995 032) 2 41 42 42
ფაქსი/Fax: (+995 032) 2 41 85 02
E-mail: patrolinfo@mia.gov.ge

მეორე ადრესატს: გთხოვთ, უზრუნველყოთ კონტროლის დაწესება წერილში მითითებულ პირობების შესრულებაზე და მოძრაობის რეგულირების ტექნიკური საშუალებების განთავსების მდგომარეობაზე. შეუსრულებლობის შემთხვევაში გაატარეთ ზომები საქართველოს ადმინისტრაციულ სამართალდარღვევათა კოდექსის 134 მუხლით გათვალისწინებული მოთხოვნების შესაბამისად.

დანართი: 1 ფაილად.

საპატრულო პოლიციის დეპარტამენტი /
საორგანიზაციო სამმართველო / საგზაო მოძრაობის
ზედამხედველობის განყოფილება
განყოფილების უფროსი
ბარბაქაძე დავით

