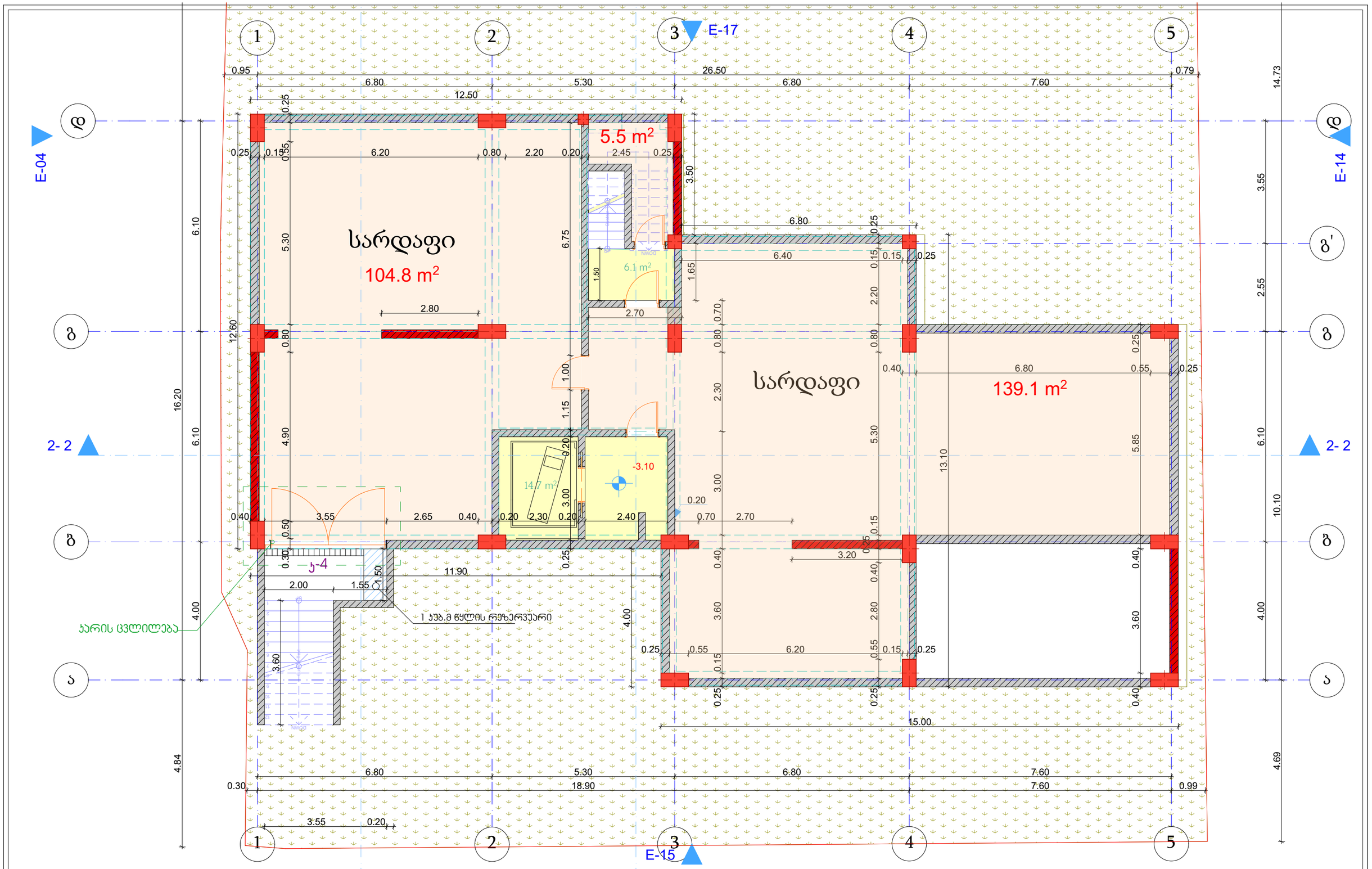

შპს "Magnitude"		
მისამართი: ქ. თბილისი, სანაჯიროს ქ. № 2ა.		

თანამდებობა	გვარი	ხელმოწერა
დირექტორი	ლ. ხვედელიძე	
არქიტექტორი	თ. ერისთავი	

მრავალბინიანი საცხოვრებელი სახლი

დამკვეთი:	ბორის ხატიაშვილი, პ/ნ: 01024044086
მისამართი	ქ. თბილისი, ქინძმარაულის ქ. №5. ს/კ: 01.19.34.003.045

სარდაფის გეგმა -3.10

თარიღი	2022
მასშტაბი	1:100

ფორმატი A3

სტადია	ფურცელი	ფურცლები

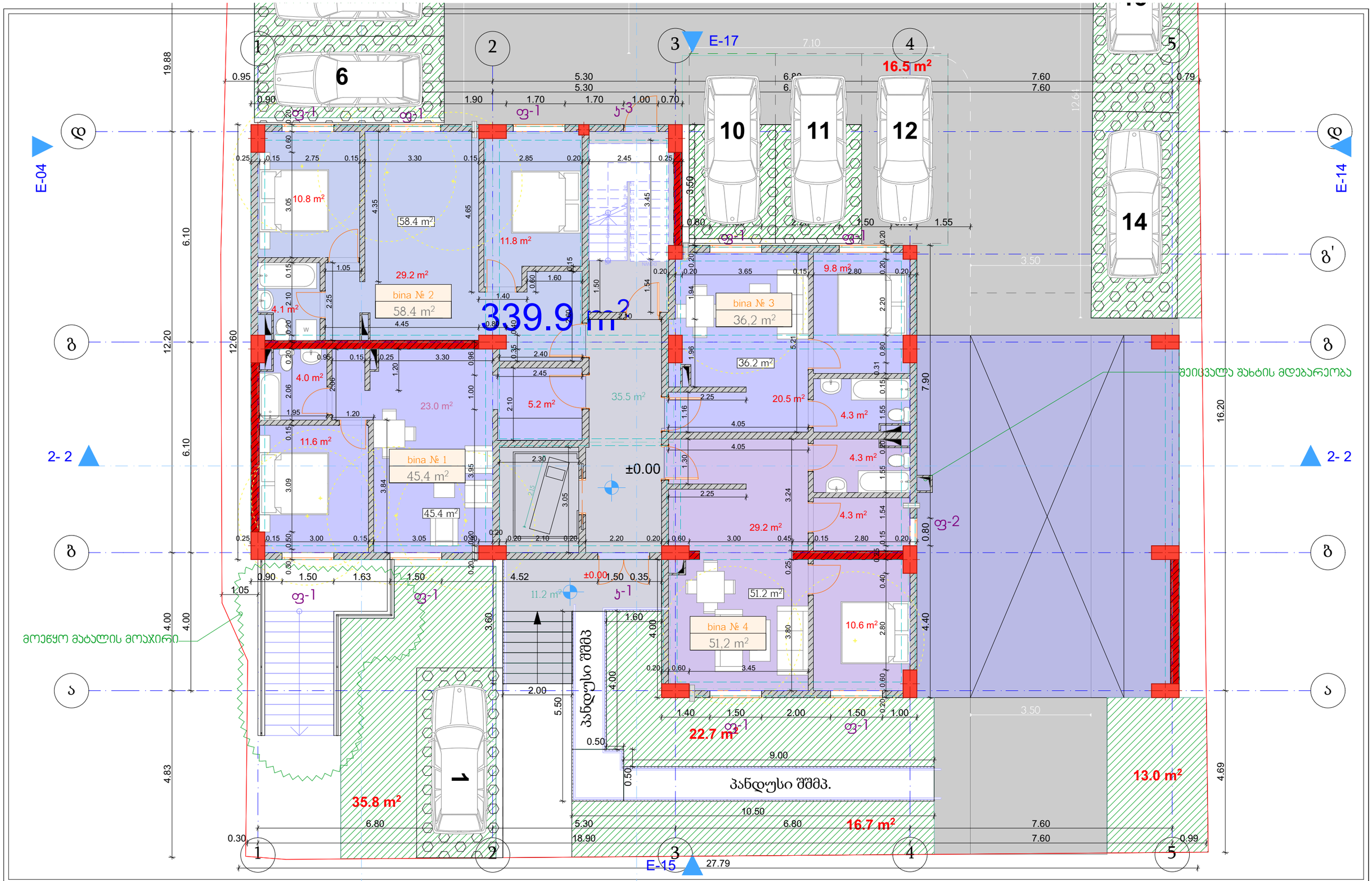

შპს "Magnitude"		
მისამართი: ქ. თბილისი, სანჯიროს ქ. № 23.		

თანამდებობა	გვარი	ხელმოწერა
დირექტორი	ლ. ხვედელიძე	
არქიტექტორი	თ. ერისთავი	

მრავალბინიანი საცხოვრებელი სახლი

დამკვეთი:	ბორის ხატიაშვილი, პ/ნ: 01024044086
მისამართი:	ქ. თბილისი, ქინძმარაულის ქ. №5. ს/კ: 01.19.34.003.045

I სართულის გეგმა ნიშნულზე +0.00

თარიღი	2022
მასშტაბი	1:100

ფორმატი A3

სტადია	ფურცელი	ფურცლები

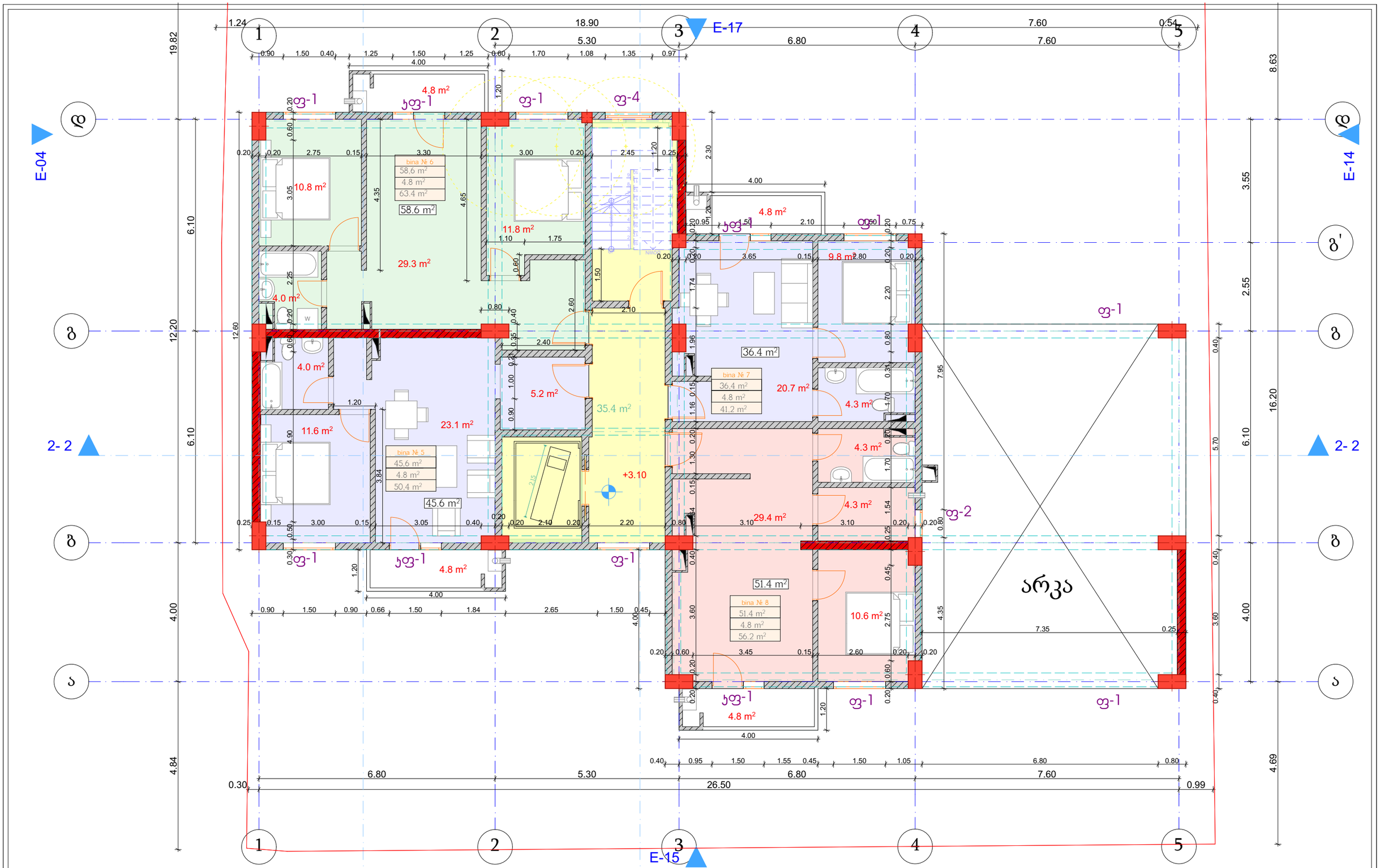

შპს "Magnitude"			
მისამართი: ქ. თბილისი, სანჯიროს ქ. № 23.			
თანამდებობა	გვარი	ხელმოწერა	
დირექტორი	ლ. ხვედელიძე		
არქიტექტორი	თ. ერისთავი		

მრავალბინიანი საცხოვრებელი სახლი

დამკვეთი:	ბორის ხატიაშვილი, პ/ნ: 01024044086
მისამართი:	ქ. თბილისი, ქინძმარაულის ქ. №5. ს/კ: 01.19.34.003.045

II სართულის გეგმა ნიშნულზე +3.10

თარიღი	2022
მასშტაბი	1:100

ფორმატი A3

სტადია	ფურცელი	ფურცლები

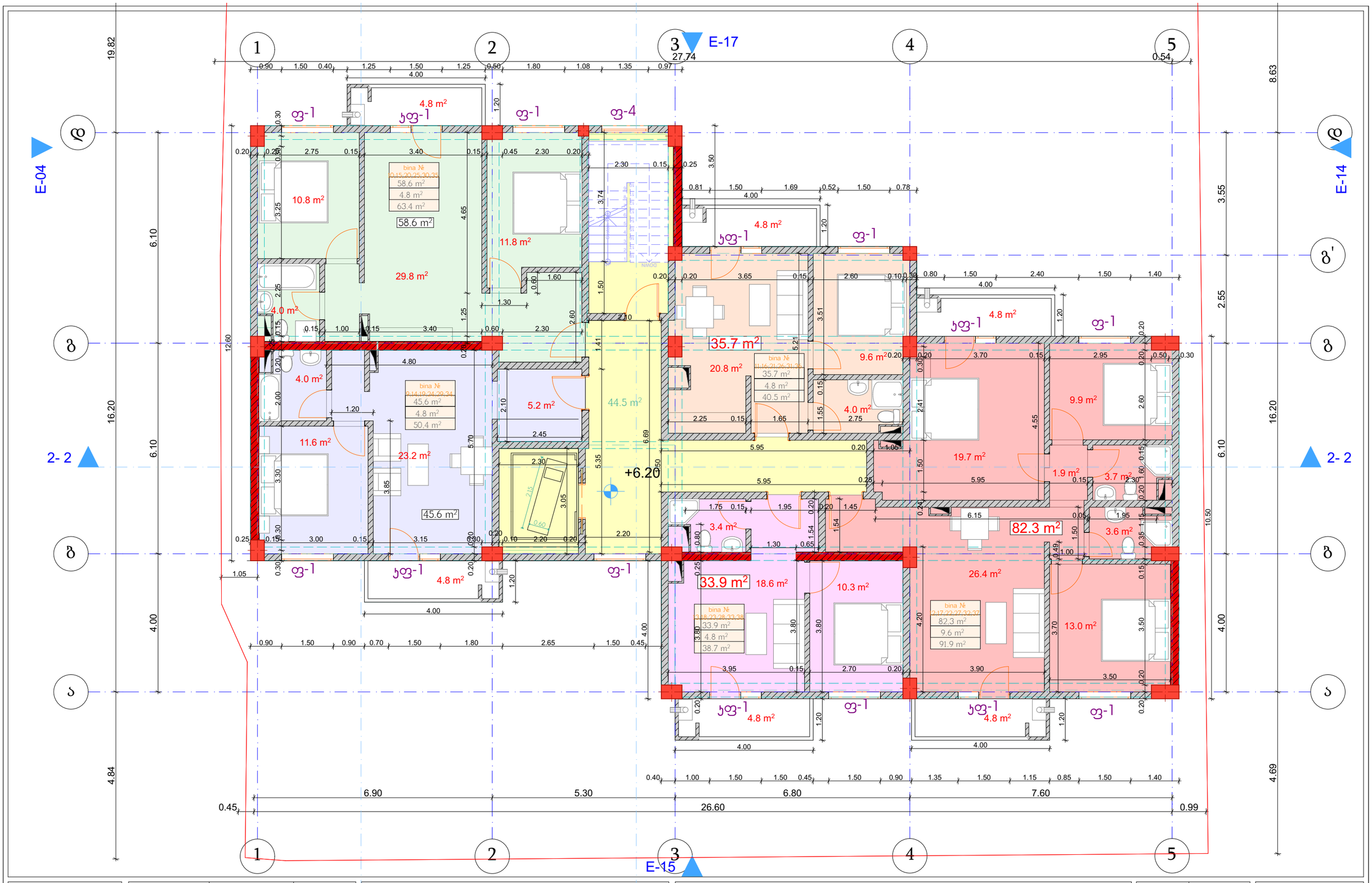

შპს "Magnitude"		
მისამართი: ქ. თბილისი, სანაჟიროს ქ. № 2ა.		

თანამდებობა	გვარი	ხელმოწერა
დირექტორი	ლ. ხვედელიძე	
არქიტექტორი	თ. ერისთავი	

მრავალბინიანი საცხოვრებელი სახლი

დამკვეთი:	ბორის ხატიაშვილი, პ/ნ: 01024044086
მისამართი:	ქ. თბილისი, ქინძმარაულის ქ. №5. ს/კ: 01.19.34.003.045

ტიპიური სართულების გეგმები ნიშნულებზე +6.20 ; +9.30; +12.40;

თარიღი	2022
მასშტაბი	1:100

ფორმატი A3

სტადია	ფურცელი	ფურცლები

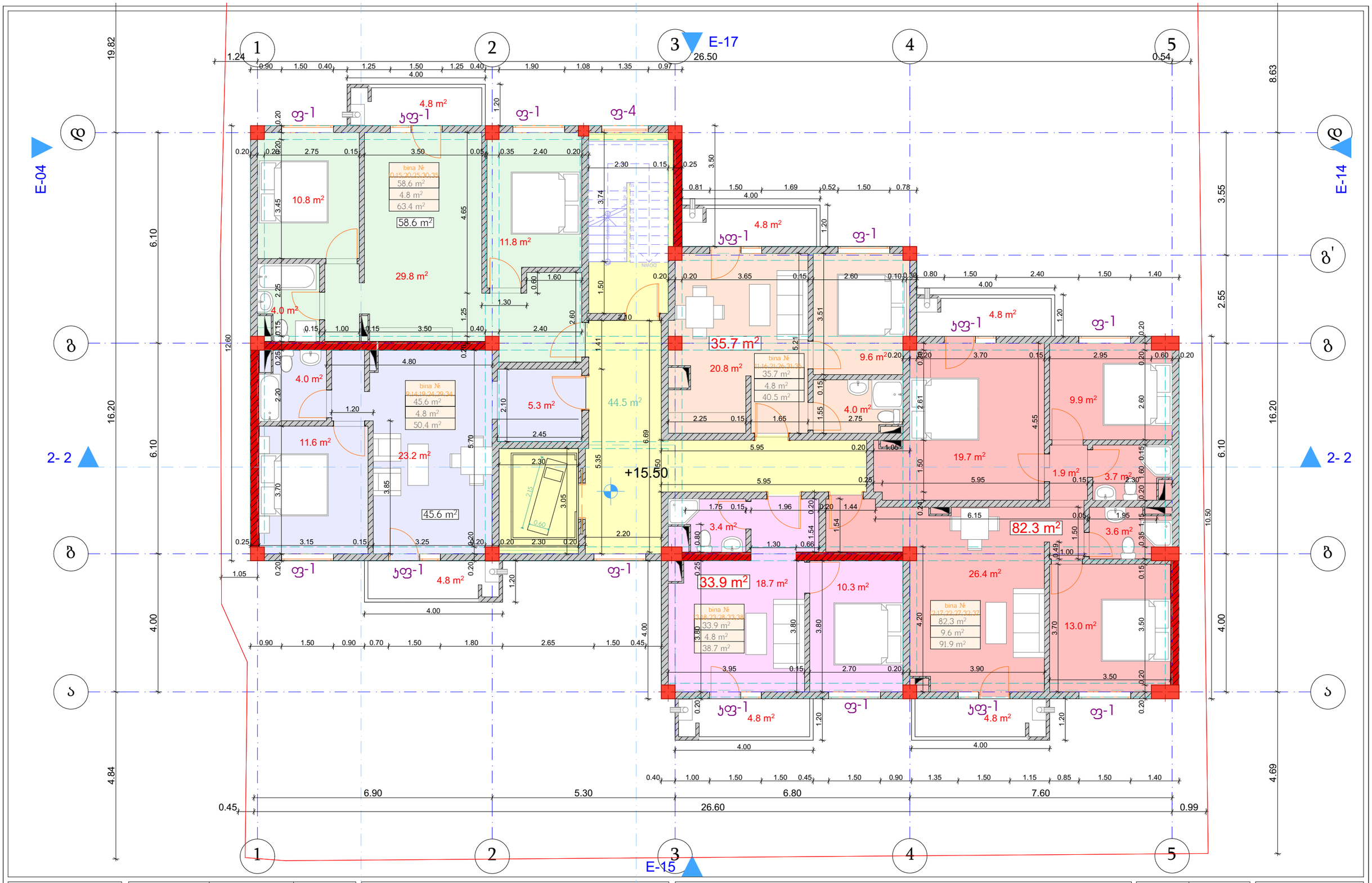

შპს "Magnitude"		
მისამართი: ქ. თბილისი, სანაჟიროს ქ. № 23.		

თანამდებობა	გვარი	ხელმოწერა
დირექტორი	ლ. ხვედელიძე	
არქიტექტორი	თ. ერისთავი	

მრავალბინიანი საცხოვრებელი სახლი

დამკვეთი:	ბორის ხატიაშვილი, პ/ნ: 01024044086
მისამართი:	ქ. თბილისი, ქინძმარაულის ქ. №5. ს/კ: 01.19.34.003.045

ტიპიური სართულების გეგმები ნიშნულებზე +15.50; +18.60; +21.70.

თარიღი	2022
მასშტაბი	1:100

ფორმატი A3

სტადია	ფურცელი	ფურცლები

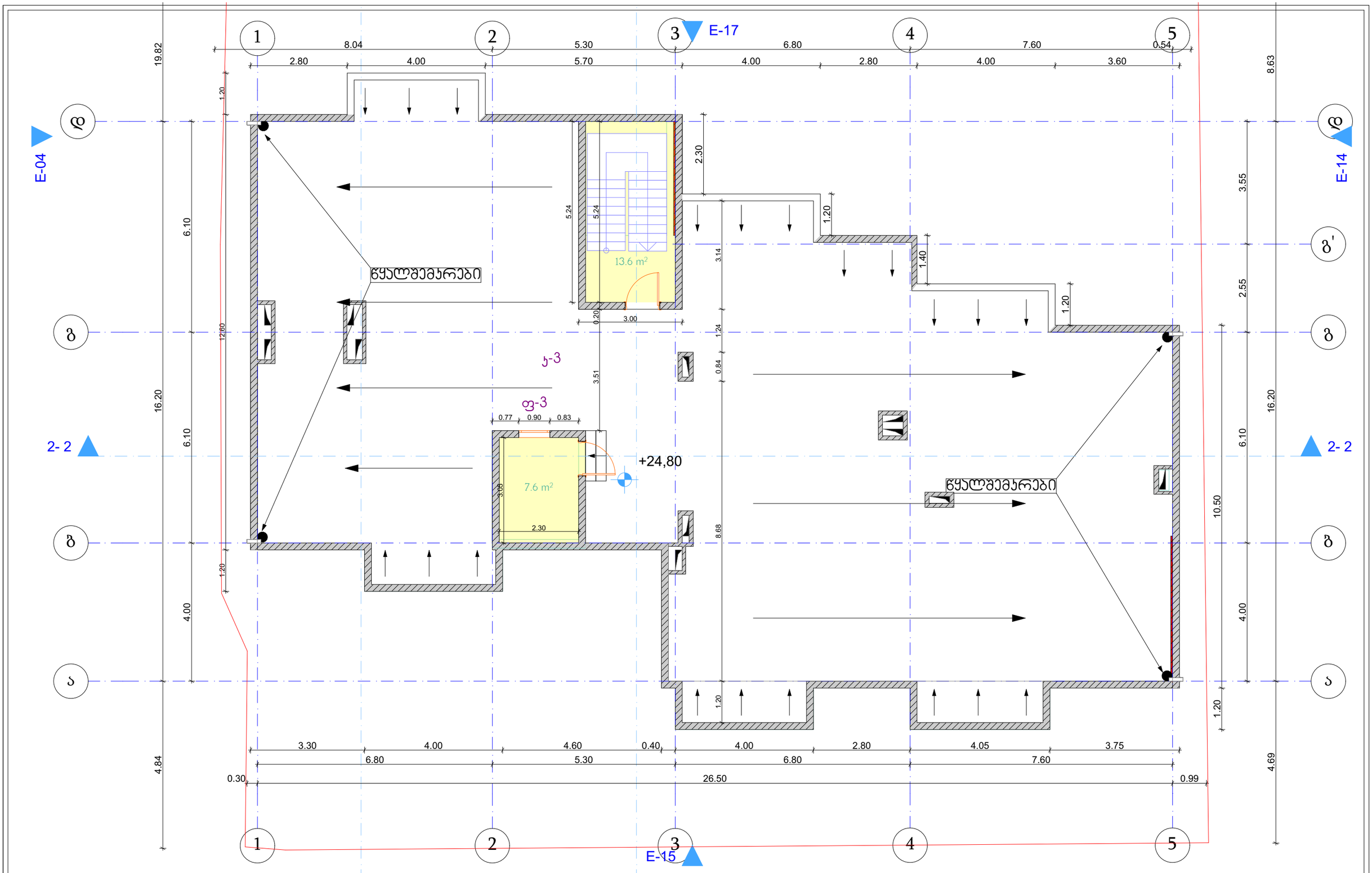

შპს "Magnitude"	მრავალბინიანი საცხოვრებელი სახლი	სახურავის გეგმა ნიშნულზე +24.80
მისამართი: ქ. თბილისი, სანაჯიროს ქ. № 29.	დამკვეთი: ბორის ხატიაშვილი, პ/ნ: 01024044086	თარიღი 2022
	მისამართი ქ. თბილისი, ქინძმარაულის ქ. №5. ს/კ: 01.19.34.003.045	მასშტაბი 1:100
		ფორმატი A3

თანამდებობა	გვარი	ხელმოწერა
დირექტორი	ლ. ხვედელიძე	
არქიტექტორი	თ. ერისთავი	

სტადია	ფურცელი	ფურცლები

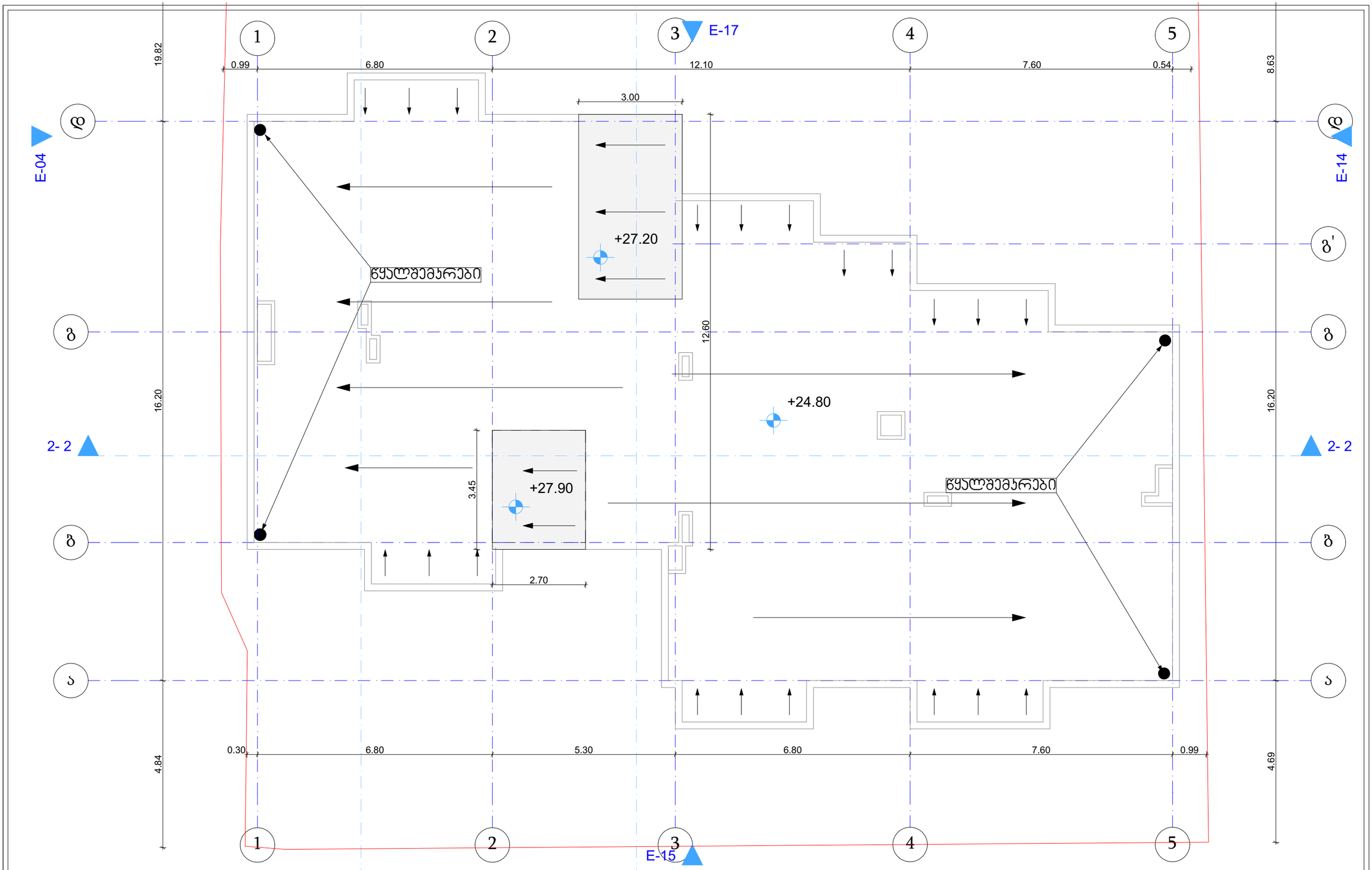

შპს "Magnitude"		
მისამართი: ქ. თბილისი, სანაჯიროს ქ. № 2ა.		

თანამდებობა	გვარი	ხელმოწერა
დირექტორი	ლ. ხვედელიძე	
არქიტექტორი	თ. ერისთავი	

მრავალბინიანი საცხოვრებელი სახლი

დამკვეთი:	ბორის ხატიაშვილი, პ/ნ: 01024044086
მისამართი:	ქ. თბილისი, ჭინჭარაულის ქ. №5. ს/კ: 01.19.34.003.045

სახურავის გეგმა ნიშნულზე +27.90, +27,20

თარიღი	2022
მასშტაბი	1:100

ფორმატი A3

სტადია	ფურცელი	ფურცლები

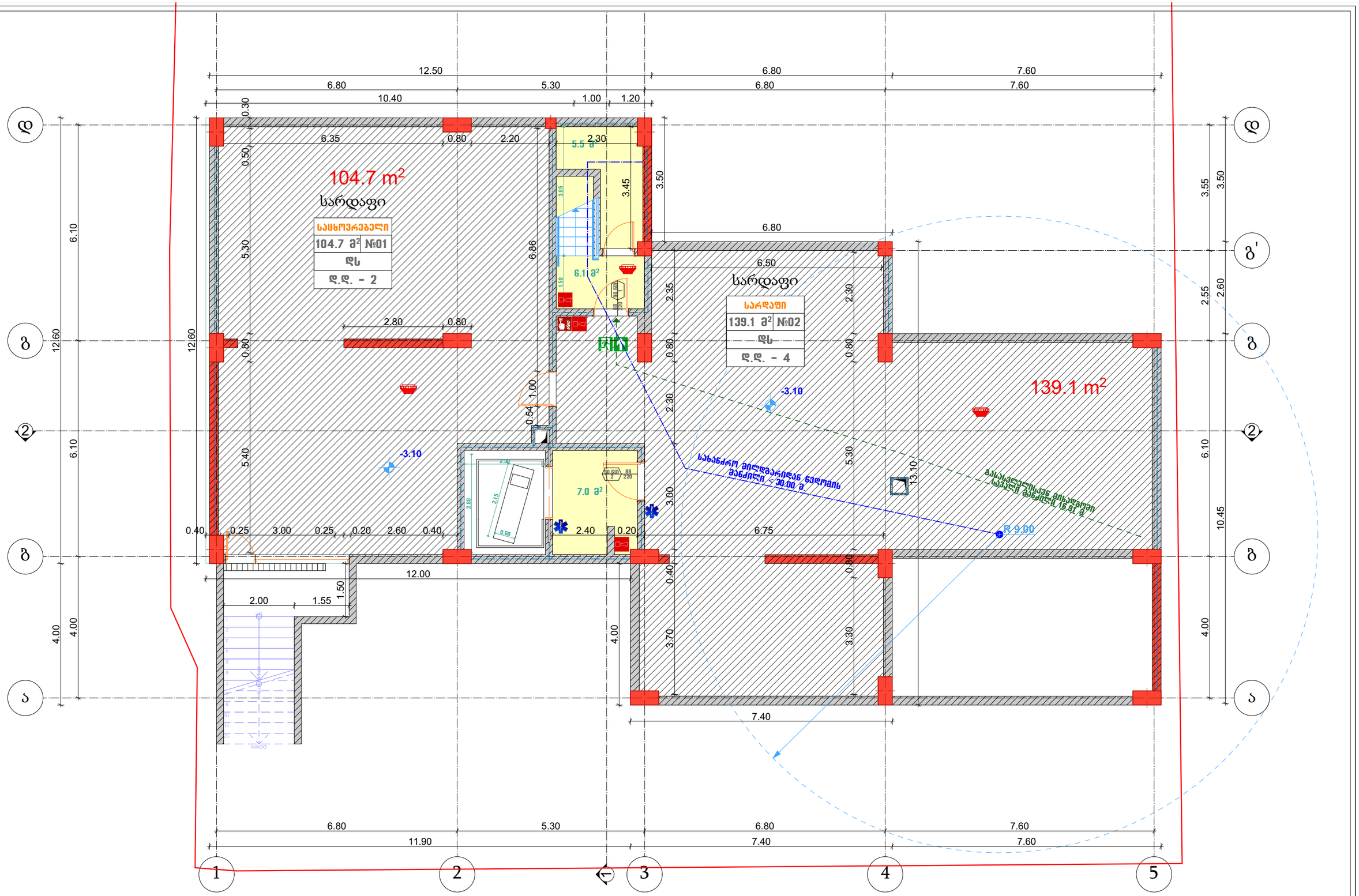

შპს "Magnitude"		
მისამართი: ქ. თბილისი, სანავიროს ქ. № 20.		

თანამდებობა	გვარი	ხელმოწერა
დირექტორი	ლ. ხვედელიძე	
არქიტექტორი	თ. ერისთავი	

მრავალბინიანი საცხოვრებელი სახლი

დამკვეთი:	ბორის ხატიაშვილი, პ/ნ: 01024044086
მისამართი	ქ. თბილისი, ჯინძარაულის ქ. №5. ს/კ: 01.19.34.003.045

სარდაფის გეგმა ნიშნულზე -3.10

თარიღი	2021
მასშტაბი	1:100

ფორმატი A3

სტადია	ფურცელი	ფურცლები

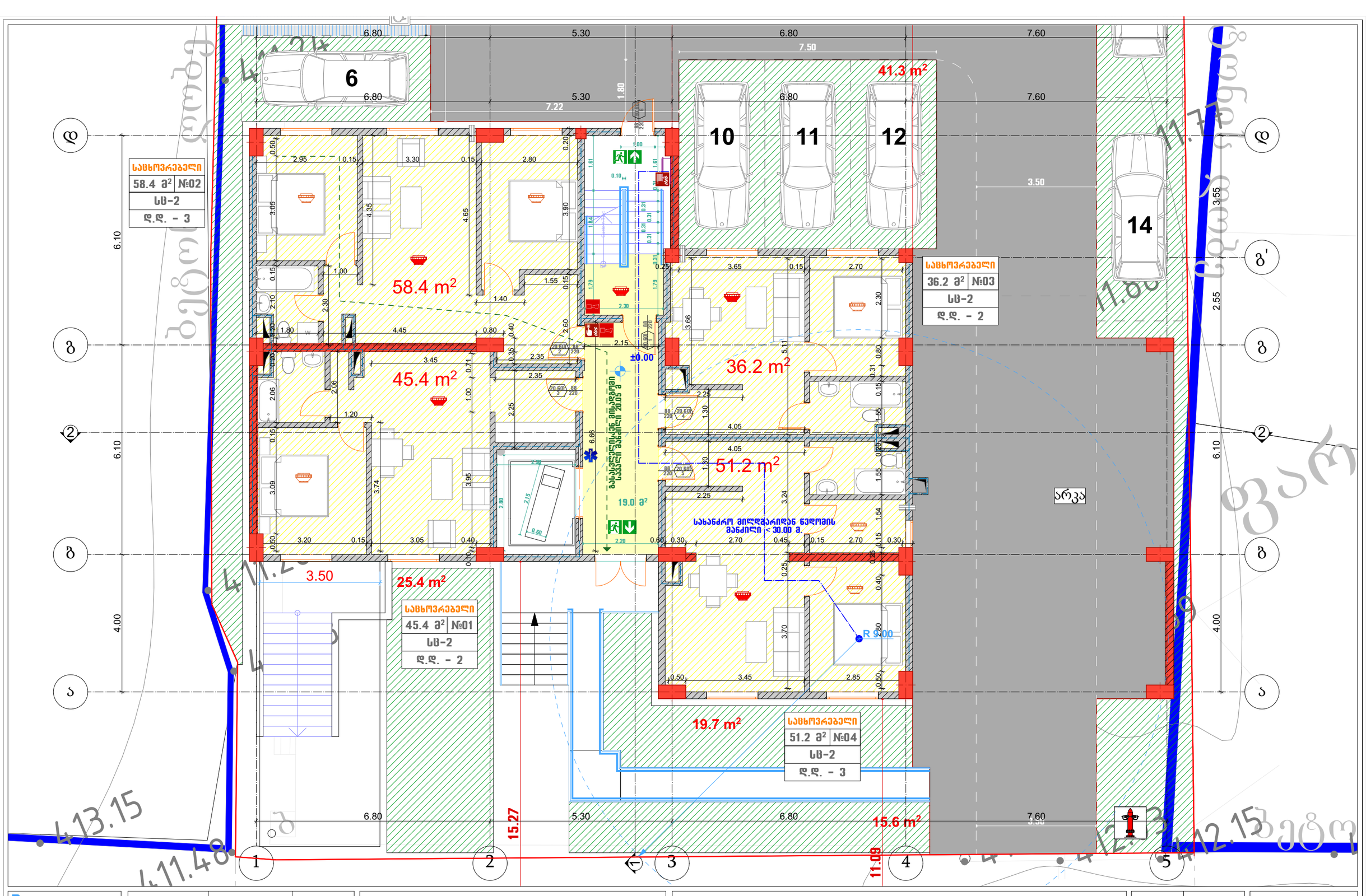
41.3 m²
58.4 m²
45.4 m²
36.2 m²
51.2 m²
19.0 მ²
25.4 m²
19.7 m²
15.6 m²
±0.00
3.50
3.50
R 3.00
სახანძრო მილღმარილან წვდომის მანძილი < 30.00 მ.
ბაზისური წერტილიდან მიწის საშუალო ნიშნულამდე 20.65
სარკვა
სახანძრო ავზი
6
10
11
12
14
6.80
5.30
7.60
7.50
7.22
1.80
6.10
4.00
2.55
11.77
11.00
15.27
11.09
411.28
411.48
413.15
412.15
412.39
სათავსის ექსპლიკაცია
სახანძრო ავზი
სახანძრო ავზი
სახანძრო ავზი

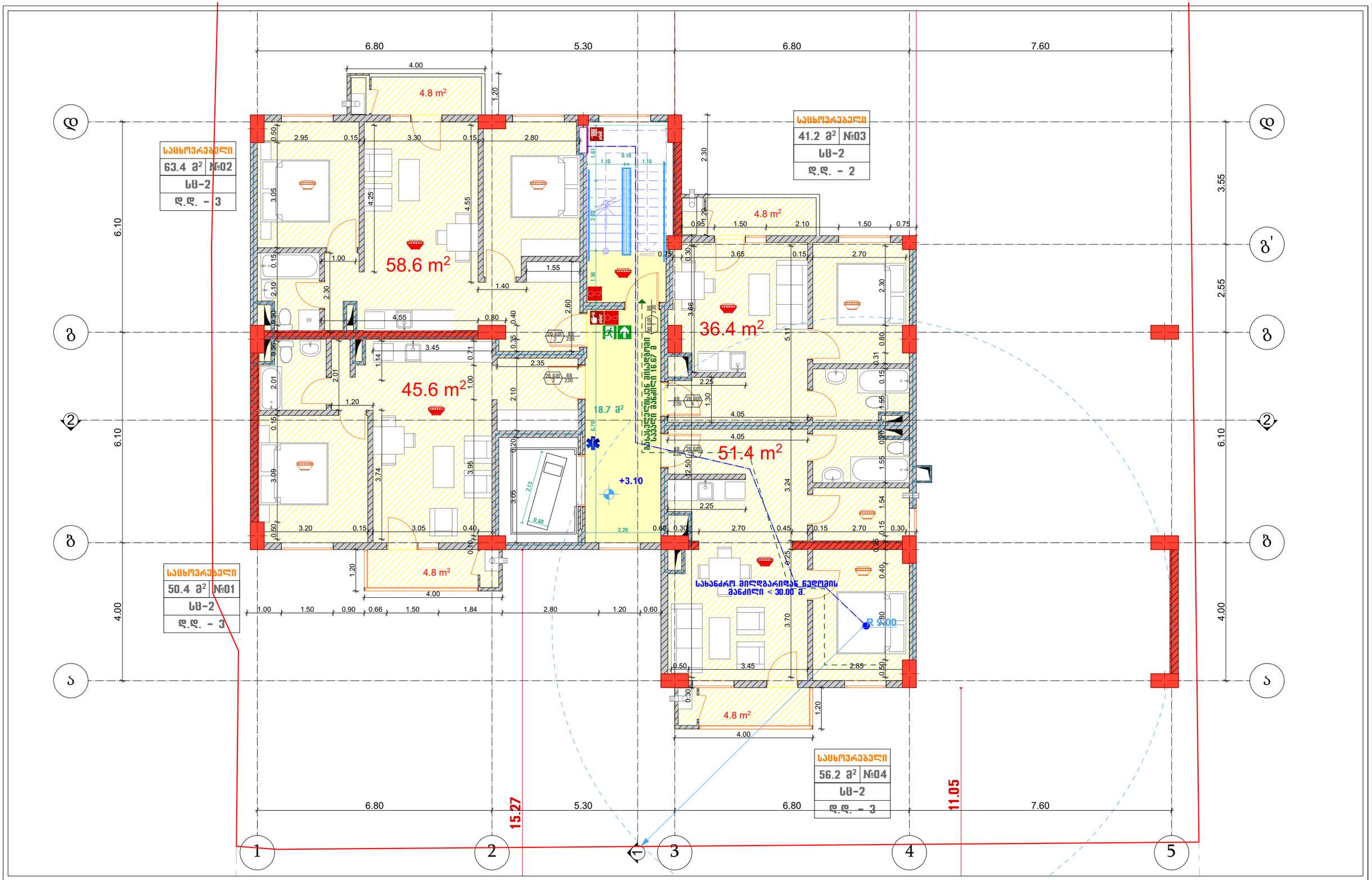

შპს "Magnitude"		
მისამართი: ქ. თბილისი, სანავიროს ქ. № 20.		

თანამდებობა	გვარი	ხელმოწერა
დირექტორი	ლ. ხვედელიძე	
არქიტექტორი	თ. ერისთავი	

მრავალბინიანი საცხოვრებელი სახლი

დამკვეთი:	ბორის ხატიაშვილი, პ/ნ: 01024044086
მისამართი	ქ. თბილისი, ქინძმარაულის ქ. №5. ს/კ: 01.19.34.003.045

II სართულის გეგმა ნიშნულზე +3.10

თარიღი	2021
მასშტაბი	1:100

ფორმატი A3

სტადია	ფურცელი	ფურცლები

ბინა №10

საცხოვრებელი	
63.4 მ²	№02
სც-2	
დ.დ. - 3	

ბინა №11

საცხოვრებელი	
40.5 მ²	№03
სც-2	
დ.დ. - 2	

ბინა №9

საცხოვრებელი	
50.4 მ²	№01
სც-2	
დ.დ. - 3	

ბინა №13

საცხოვრებელი	
38.7 მ²	№05
სც-2	
დ.დ. - 2	

ბინა №12

საცხოვრებელი	
91.9 მ²	№04
სც-2	
დ.დ. - 5	

58.6 m²
45.2 m²
35.7 m²
33.9 m²
82.3 m²
4.8 m²
27.6 მ²
derefani
+6.20
საბანძრო შილდგარიდან ნაღობის მანძილი < 30.00 მ
გასასვლელისკენ მისაღგომი სავალი მანძილი 27.68 მ
R 9.00

თანამდებობა	გვარი	ხელმოწერა
დირექტორი	ლ. ხვედელიძე	
არქიტექტორი	თ. ერისთავი	

შპს "Magnitude"
მისამართი: ქ. თბილისი, სანაპიროს ქ. № 20.

მრავალბინიანი საცხოვრებელი სახლი

დამკვეთი:	ბორის ხატიაშვილი, პ/ნ: 01024044086
მისამართი	ქ. თბილისი, ქინძმარაულის ქ. №5, ს/კ: 01.19.34.003.045

III სართულის გეგმა +6.20 ნიშნულზე

თარიღი	2021
მასშტაბი	1:100

ფორმატი A3

სტადია	ფურცელი	ფურცლები

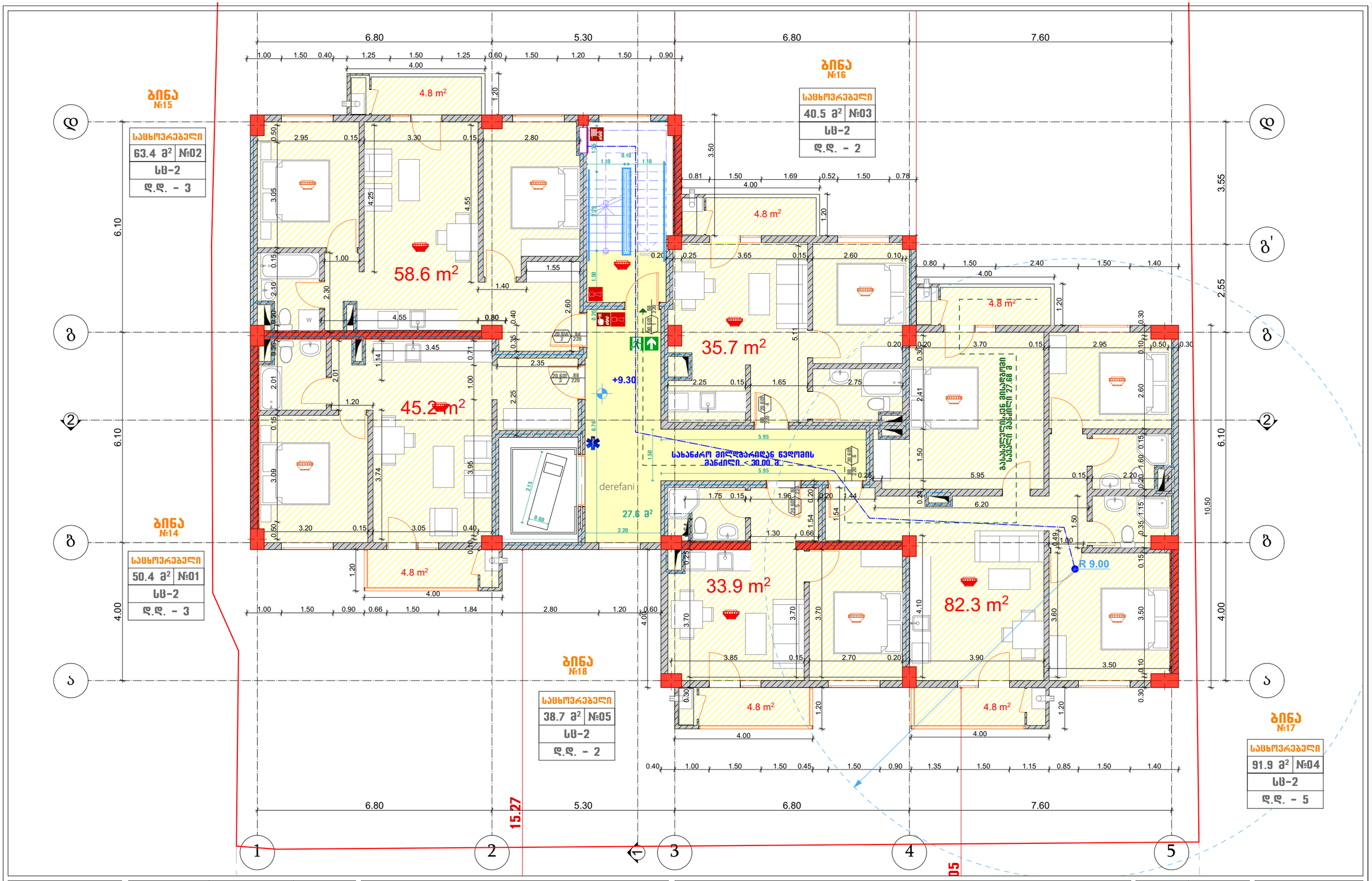

შპს "Magnitude"		
მისამართი: ქ. თბილისი, სანავიროს ქ. № 20.		

თანამდებობა	გვარი	ხელმოწერა
დირექტორი	ლ. ხვედელიძე	
არქიტექტორი	თ. ერისთავი	

მრავალბინიანი საცხოვრებელი სახლი

დამკვეთი:	ბორის ხატიაშვილი, პ/ნ: 01024044086
მისამართი	ქ. თბილისი, ქინძმარაულის ქ. №5. ს/კ: 01.19.34.003.045

IV სართულის გეგმა ნიშნულზე +9.30

თარიღი	2021
მასშტაბი	1:100

ფორმატი A3

სტადია	ფურცელი	ფურცლები

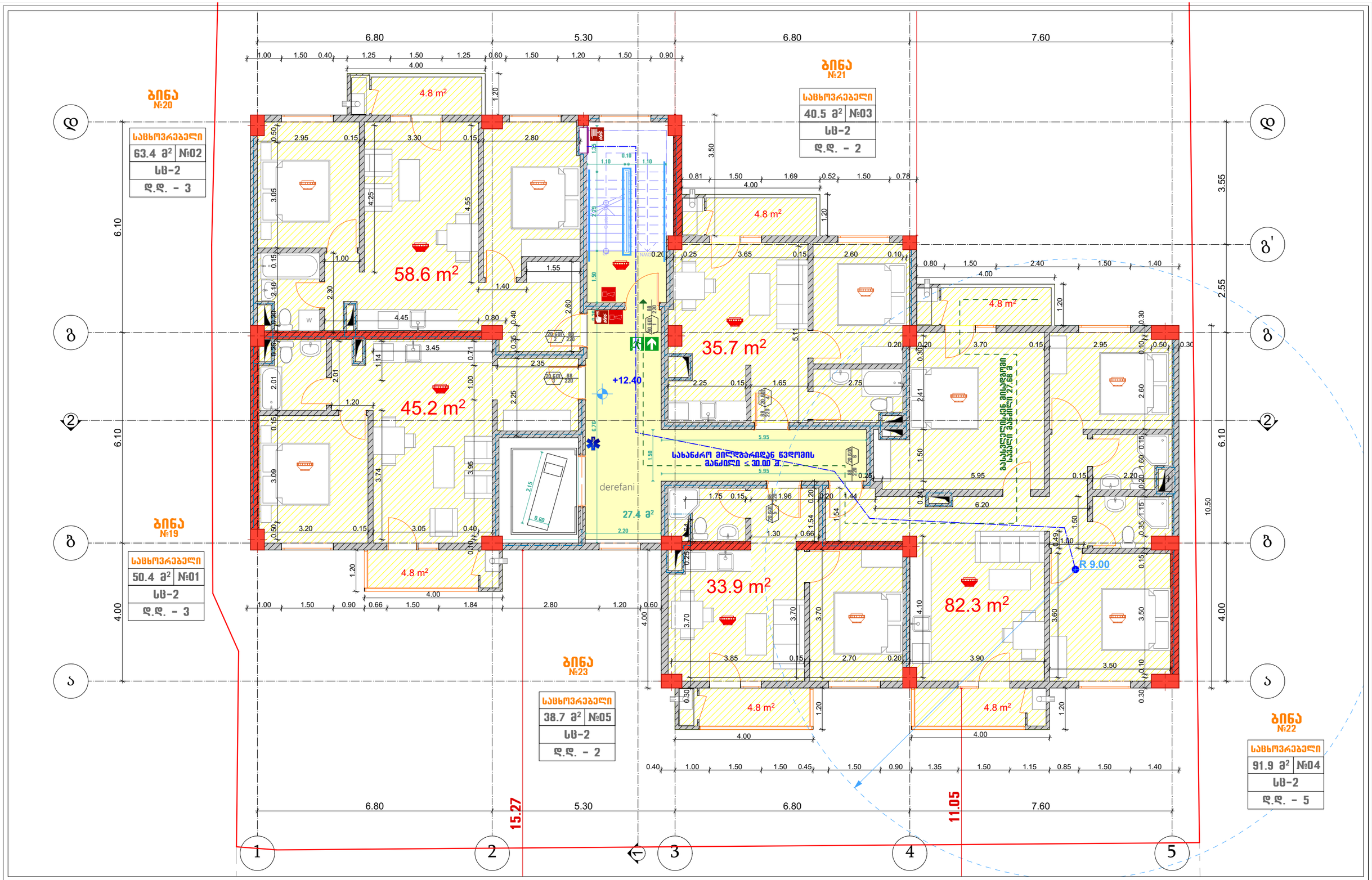

შპს "Magnitude"		
მისამართი: ქ. თბილისი, სანავიროს ქ. № 20.		

თანამდებობა	გვარი	ხელმოწერა
დირექტორი	ლ. ხვედელიძე	
არქიტექტორი	თ. ერისთავი	

მრავალბინიანი საცხოვრებელი სახლი

დამკვეთი:	ბორის ხატიაშვილი, პ/ნ: 01024044086
მისამართი	ქ. თბილისი, ქინძმარაულის ქ. №5. ს/კ: 01.19.34.003.045

V სართულის გეგმა ნიშნულზე +12.40

თარიღი	2019
მასშტაბი	1:100

ფორმატი A3

სტადია	ფურცელი	ფურცლები

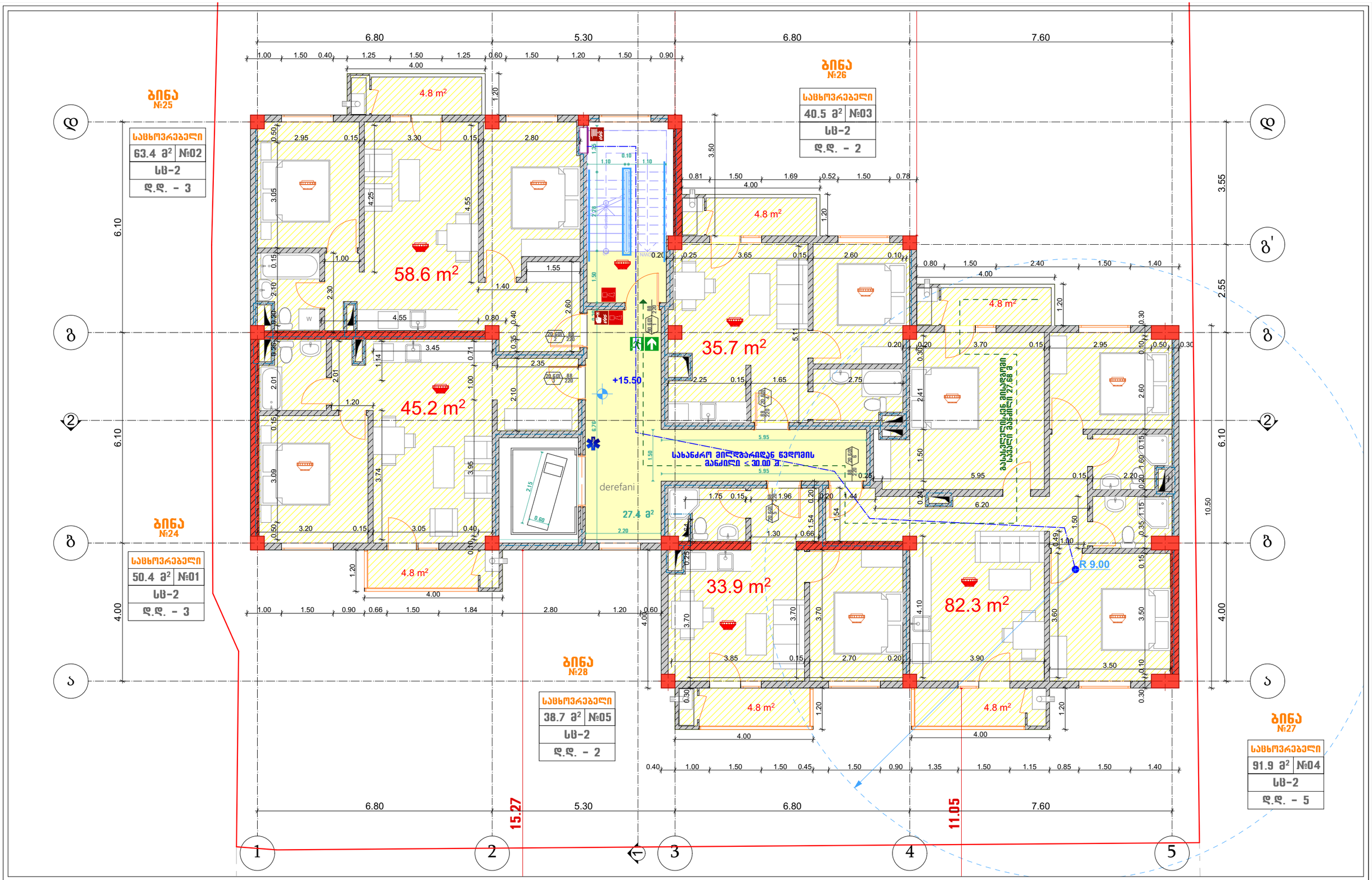

შპს "Magnitude"		
მისამართი: ქ. თბილისი, სანავიროს ქ. № 20.		

თანამდებობა	გვარი	ხელმოწერა
დირექტორი	ლ. ხვედელიძე	
არქიტექტორი	თ. ერისთავი	

მრავალბინიანი საცხოვრებელი სახლი

დამკვეთი:	ბორის ხატიაშვილი, პ/ნ: 01024044086
მისამართი	ქ. თბილისი, ქინძმარაულის ქ. №5. ს/კ: 01.19.34.003.045

VI სართულის გეგმა ნიშნულზე +15.50

თარიღი	2019
მასშტაბი	1:100

ფორმატი A3

სტადია	ფურცელი	ფურცლები

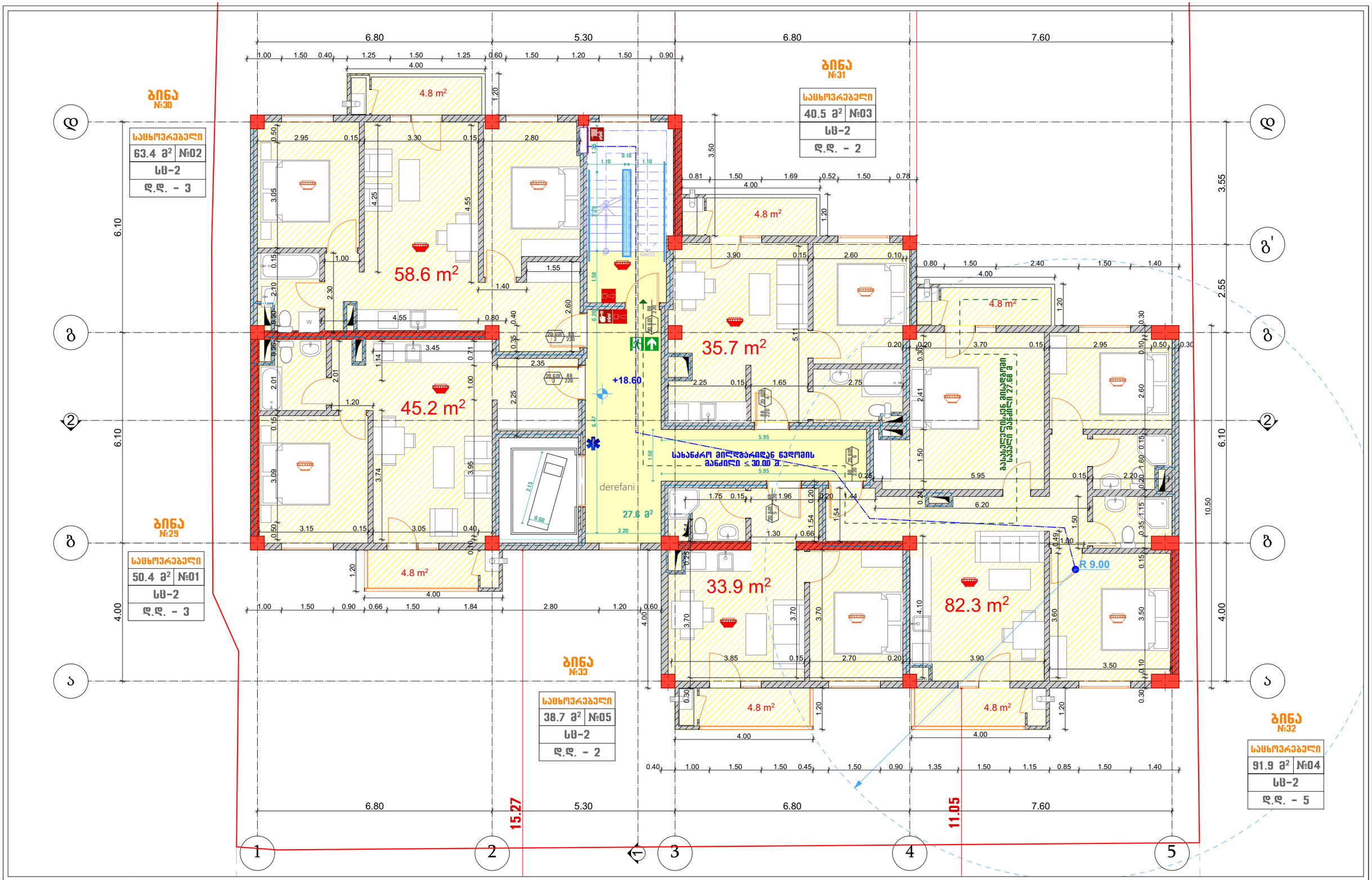

შპს "Magnitude"		
მისამართი: ქ. თბილისი, სანავიროს ქ. № 20.		

თანამდებობა	გვარი	ხელმოწერა
დირექტორი	ლ. ხვედელიძე	
არქიტექტორი	თ. ერისთავი	

მრავალბინიანი საცხოვრებელი სახლი

დამკვეთი:	ბორის ხატიაშვილი, პ/ნ: 01024044086
მისამართი	ქ. თბილისი, ქინძმარაულის ქ. №5. ს/კ: 01.19.34.003.045

VII სართულის გეგმა ნიშნულზე +18.60

თარიღი	2019
მასშტაბი	1:100

ფორმატი A3

სტადია	ფურცელი	ფურცლები

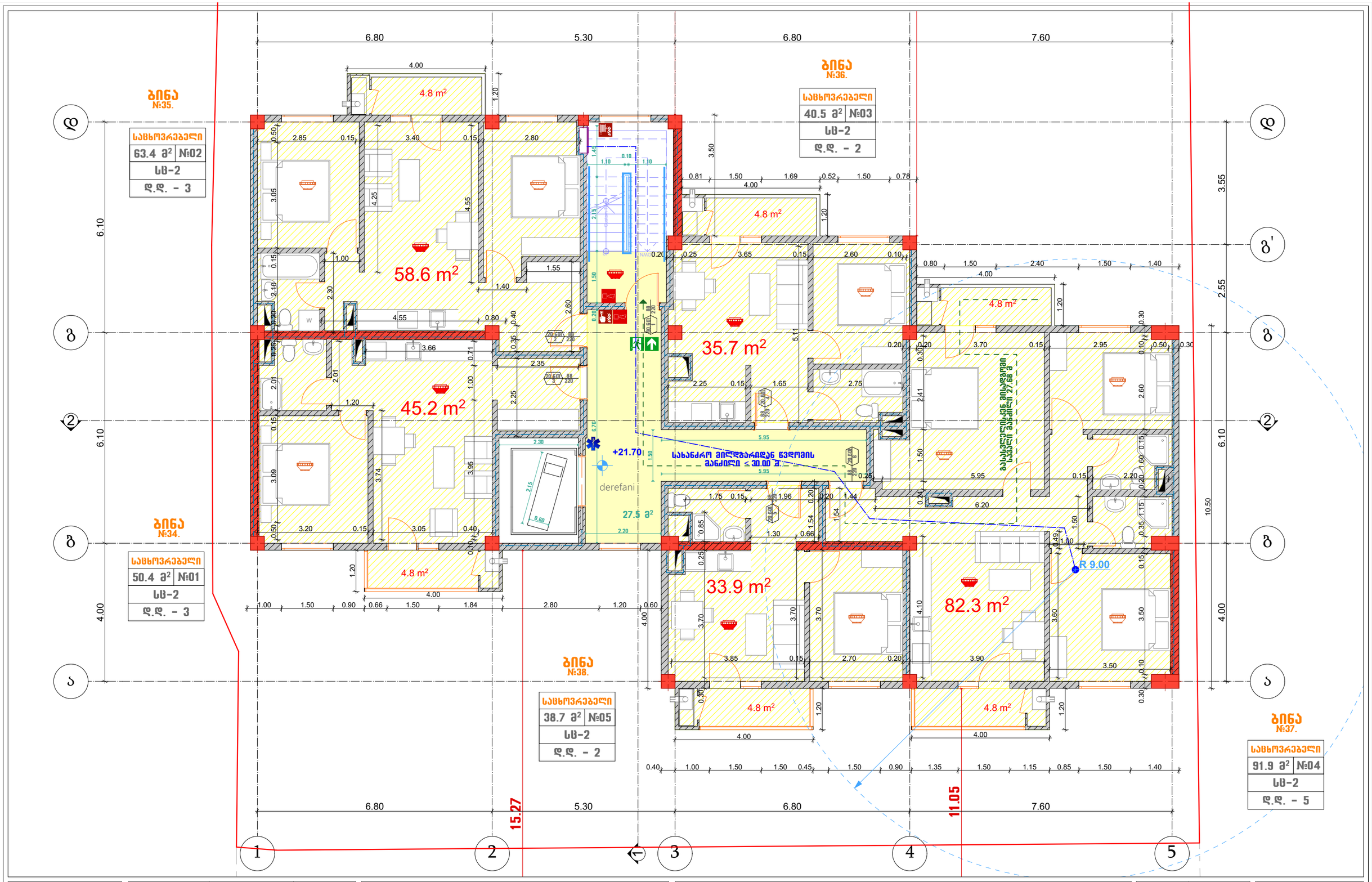

შპს "Magnitude"		
მისამართი: ქ. თბილისი, სანავიროს ქ. № 20.		

თანამდებობა	გვარი	ხელმოწერა
დირექტორი	ლ. ხვედელიძე	
არქიტექტორი	თ. ერისთავი	

მრავალბინიანი საცხოვრებელი სახლი

დამკვეთი:	ბორის ხატიშვილი, პ/ნ: 01024044086
მისამართი	ქ. თბილისი, ქინძმარაულის ქ. №5. ს/კ: 01.19.34.003.045

VIII სართულის გეგმა ნიშნულზე +18.60

თარიღი	2019
მასშტაბი	1:100

ფორმატი A3

სტადია	ფურცელი	ფურცლები

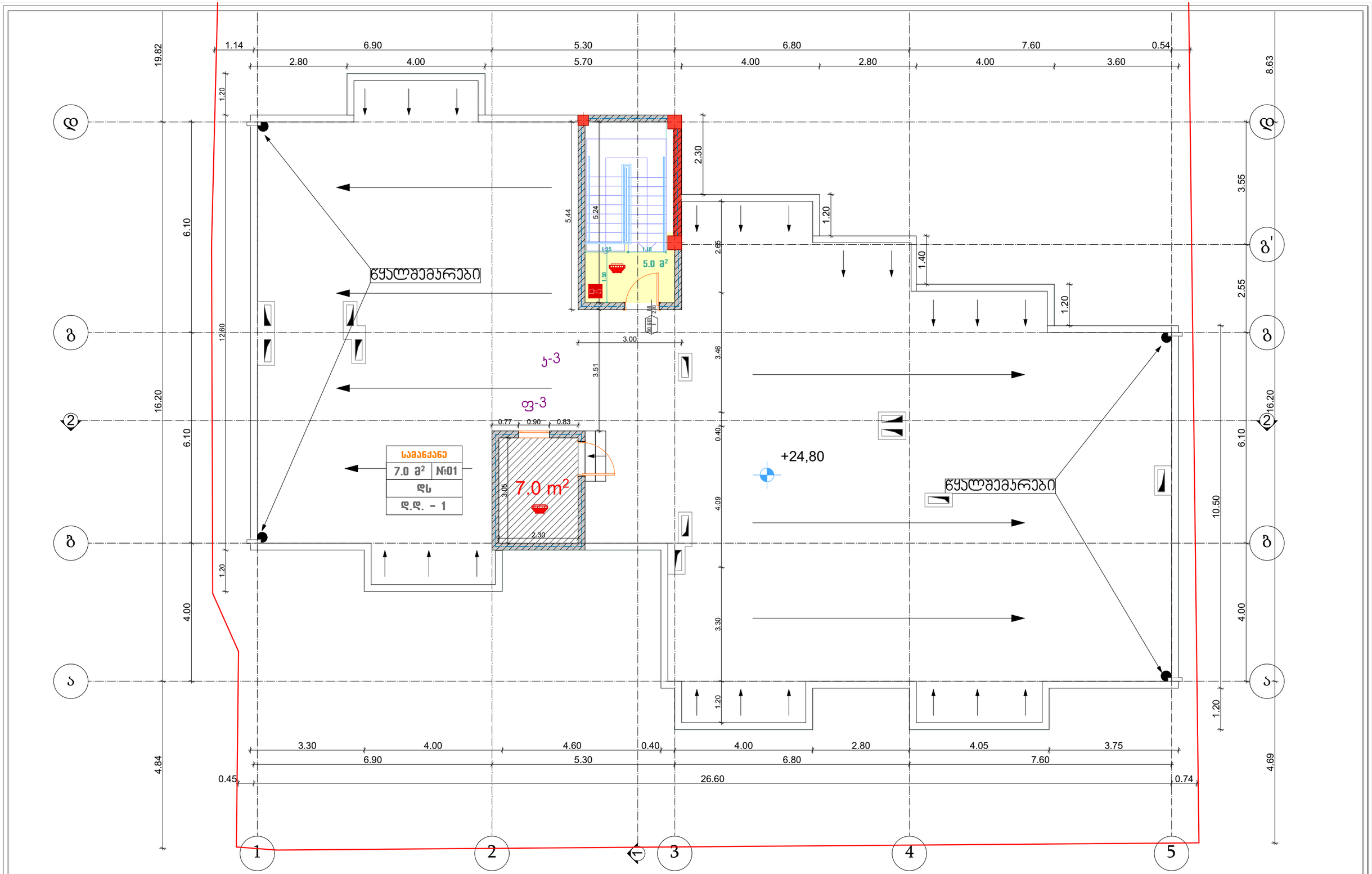

შპს "Magnitude"		
მისამართი: ქ. თბილისი, სანაჯიროს ქ. № 20.		

თანამდებობა	გვარი	ხელმოწერა
დირექტორი	ლ. ხვედელიძე	
არქიტექტორი	თ. ერისთავი	

მრავალბინიანი საცხოვრებელი სახლი

დამკვეთი:	ბორის ხატიაშვილი, პ/ნ: 01024044086
მისამართი	ქ. თბილისი, ქინძმარაულის ქ. №5. ს/კ: 01.19.34.003.045

სახურავის გეგმა ნიშნულზე +24.80

თარიღი	2020
მასშტაბი	1:100

ფორმატი A3

სტადია	ფურცელი	ფურცლები



მიწის ნაკვეთის საკადასტრო საზღვარი
იატაკის მოპირკეთების ნიშნული
სართული (ი.მ.ნ. X.XX)
ჭრილის ხაზი
ღერძის ხაზი
კარის თავისუფალი სიგანე
ოთახის ნომერი
0.82
2.20
208
20
კარის აღნიშვნა
ხანძარმედეგობა (ღთ)
კარის თავისუფალი სიმაღლე
ოთახის/სივრცის დასახელება
ოთახის/სივრცის აღნიშვნა
ბინა №4
53.97 m2
3204
სც-2
დ.დ - 3
ოთახის/სივრცის საერთო ფართობი
დაკავებულობის ჯგუფი (ქვეჯგუფი)
დაკავებულობის დატვირთვა
ოთახის/სივრცის ნომერი
კედლის ცეცხლმედეგობა (ერთსაათიანი)
კედლის ცეცხლმედეგობა (ორსაათიანი)
საცხოვრებელი დაკავებულობის ჯგუფის ქვეჯგუფი - სც-2
დამხმარე დაკავებულობის ჯგუფი - დს
გასასვლელი
ხელის ცეცხლმაქრი
სახანძრო მილდგარი
სახანძრო განგაშის ხელით სამართავი სისტემა
სახანძრო განყოფილებასთან კავშირის სისტემა
ხმოვანი განგაშის სისტემა
სასწრაფო სამედიცინო დახმარების საერთაშორისო სიმბოლო
სახანძრო-სამაშველო სამსახურის მიერ გამოსაყენებელი მისაერთებელი - ჰიდრანტი
კვამლის ავტომატური აღმომჩენი
კვამლზე მორეაგირე მაუწყებლის 1 და მრავალბლოკიანი მაუწყებელი
გასასვლელამდე სავალი მანძილი
მისაწვდომი სვლაგეზი
რკინა ბეტონის სტრუქტურული ელემენტი: სვეტი, კოჭი დიაფრაგმა, ფილა 2 სთ-ზე მეტი ცეცხლმედეგობით.
ბეტონის ბლოკის წყობა

შენობა-ნაგებობის უსაფრთხოების წესებთან შესაბამისობის ანალიზი

გამოყენებული წესები - „შენობა-ნაგებობის უსაფრთხოების წესები“

ჩამოთვალეთ შენობის დაკავებულებები და აღწერეთ თითოეული გამოყენება
1. საცხოვრებელი ჯგუფი სც-2 (საცხოვრებელი ბინები ±0.00 დან +21.70 ნიშნულებზე)
2. დამხმარე ჯგუფი დს (სარდაფი -3.10 და +24.80)

<u>კონსტრუქციის ტიპი:</u>	
განსაზღვრეთ კონსტრუქციის არსებული შენობისთვის: მაგალითი: II-A, II-B, V-A, V-B	
განსაზღვრეთ კონსტრუქციის ტიპი ახალი შენობისთვის: მაგალითი: II-A, II-B, V-A, V-B	I-B მიწის ზემოთ 8 სართული
შერეული კონსტრუქციის შემთხვევაში მიუთითეთ ტიპები, რომელიც გამოყენებული იქნება, განსაზღვრეთ ტიპები და მათი მდებარეობა:	

სიმაღლის შეზღუდვა ცხრილი 503_ის მიხედვით		
დაკავებულობა	დასაშვები სართულიანობა	შეთავაზებული სართულიანობა
1. საცხოვრებელი ჯგუფი სც-2	11	8 სართული
2. დამხმარე ჯგუფი დს	5	2 სართული
	დასაშვები სიმაღლე	შემოთავაზებული სიმაღლე
შენობის საერთო სიმაღლე =	48.80	28.95
მიწის ზემოთ სართულის რაოდენობა =		8
მიწის დონის ქვედა სართულის რაოდენობა =		1

ფართობის შეზღუდვა ცხრილი 503_ის მიხედვით			
დაკავებულობა		დასაშვები ფართობი კვ.მ.	შემოთავაზებული ფართობი კვ.მ.
1. დამხმარე ჯგუფი დს (სარდაფი)	- 3 . 1 0	3300	243.8
2. საცხოვრებელი ჯგუფი სც-2 (საცხოვრებელი ბინები)	±0.00	შეუზღუდავი	191.2
3. საცხოვრებელი ჯგუფი სც-2 (საცხოვრებელი ბინები)	+3.10	შეუზღუდავი	211.2
4. საცხოვრებელი ჯგუფი სც-2 (საცხოვრებელი ბინები)	+6.20	შეუზღუდავი	284.9
5. საცხოვრებელი ჯგუფი სც-2 (საცხოვრებელი ბინები)	+9.30	შეუზღუდავი	284.9
6. საცხოვრებელი ჯგუფი სც-2 (საცხოვრებელი ბინები)	+12.40	შეუზღუდავი	284.9
7. საცხოვრებელი ჯგუფი სც-2 (საცხოვრებელი ბინები)	+15.50	შეუზღუდავი	284.9
8. საცხოვრებელი ჯგუფი სც-2 (საცხოვრებელი ბინები)	+18.60	შეუზღუდავი	284.9
9. საცხოვრებელი ჯგუფი სც-2 (საცხოვრებელი ბინები)	+21.70	შეუზღუდავი	284.9
10. დამხმარე ჯგუფი დს (სამანქანე)	+24.80	3300	7.0
იატაკის საერთო ფართობი =		2362.6	
იატაკის რაოდენობა =		მიწის დონის ზედა 8	
შენობის საერთო ფართობი =		2601.2	

გარე კედლის ცეცხლმედეგობისა და ღიობისადმი მოთხოვნები ცხრილების 602_ის და 705.8_ის მიხედვით										
გარე კედლები	ხანძარსაწინააღმდეგო მანძილი (მეტრი)	ცეცხლმედეგობის ხარისხი (საათი)		კედლის ღიობების ფართობი (კედლის%)						
		მოთხოვნილი	გათვალისწინებული	დასაშვები			გათვალისწინებული			
				დაცული	დაუცველი საშხეფებით	დაუცველი	დაცული	დაუცველი საშხეფებით	დაუცველი	
1-5 ღერძებს შორის	9 მ-ზე მეტი	0	0	შეუზღუდავი	შეუზღუდავი	შეუზღუდავი	–	–	შეუზღუდავი	
ა-დ ღერძებს შორის	0,41 მეტრი (საკადასტრო საზღვრიდან)	1	1	დაუშვებელი	დაუშვებელი	დაუშვებელი	–	–	–	
5-1 ღერძებს შორის	9 მ-ზე მეტი	0	0	შეუზღუდავი	შეუზღუდავი	შეუზღუდავი	–	–	შეუზღუდავი	
დ-ა ღერძებს შორის	1,03 მეტრი (საკადასტრო საზღვრიდან)	1	1	დაუშვებელი	დაუშვებელი	დაუშვებელი	–	–	–	

ხანძრისაგან დაცვის სისტემებისადმი მოთხოვნები							
დაკავებულობები/ სივრცეები/ გასასვლელი საშუალებები	ავტოსამხეფი სისტემა	სახანძრო განგაშისა და ცეცხლაღმომჩენი სისტემა	სახანძრო მილდგარების სისტემა	კვამლის საკონტროლო სისტემა	ხელის ცეცხლმაქრები	ხანძრის მართვის ცენტრი	სახანძროსამაშველო სამსახურის მიერ გამოსაყენებელი მისაერთებელი
საცხოვრებელი ჯგუფი სც-2 (ბინები)	–	კვამლზე მორეაგირე მაუწყებლის მოწყობილობა	–	–	–	–	კი (ეზოში)
დამხმარე ჯგუფი დს (სარდაფი)	–	კვამლის ავტომატური აღმომჩენი	–	მექანიკური განიავება	კი		
კიბის უჯრედები	–	1.საგანგებო ხმოვანი განგაშის საკომუნიკაციო სისტემა 3. კვამლის ავტომატური აღმომჩენი	კი	ბუნებრივი განიავება	–		
დერეფნები	–	1.საგანგებო ხმოვანი განგაშის საკომუნიკაციო სისტემა 2. სახანძრო განგაშის ხელით სამართავი კოლოფი	–	ბუნებრივი განიავება	–		
ლიფტი	–	სახანძრო განყოფილებასთან კავშირის სისტემა	–	მექანიკური განიავება	–		
ლიფტის სამანქანე	–	კვამლის ავტომატური აღმომჩენი	–	ბუნებრივი განიავება	–		
ჰაერის კონდიცირების სისტემა	–	არხის კვამლაღმომჩენი	–	–	–		

გარე კედლის ცეცხლმედეგობისა და ღიობისადმი მოთხოვნები		
დაკავებულობები/სივრცეები/გასასვლელი საშვალებები	ბუნებრივი განიავება	ხელოვნური განიავება
დამხმარე ჯგუფი დს (სარდაფი, სამანქანე)	კი (სამანქანე)	კი (სარდაფი)
საცხოვრებელი ჯგუფი სც-2	კი	–
კიბის უჯრედი	კი	–
დერეფანი	კი	–
ლიფთის შახტა	–	კი

ხანძრისაგან დაცვის სისტემებისადმი მოთხოვნები									
სართული სართული	დაკავებულობა და დატვირთვის ჯამური მაჩვენებელი	მოთხოვნილი გასასვლელების/ გასასლელთან მისადგომის რაოდენობა	გათვალისწი ნებული გასასვლელების/ გასასვლელთან მისადგომის რაოდენობა და ტიპი	გასასვლელი საშუალებების სიგანე (მეტრი)					
				გზა-კიბეები		დერეფანი		გასასვლელის გზა-კარი	
				მოთხოვ ნილი	გათვალის წინებული	მოთხოვ ნილი	გათვალის წინებული	მოთხოვ ნილი	გათვალის წინებული
- 3.10 ნიშნულზე	დამხმარე ჯგუფი დს (სარდაფი) დ.დ. 4	1	2 (გზა-კარი)	1	1 (გზა-კიბე)	–	–	0.82	0.88
- 3.10 ნიშნულზე სართულის ს.დ.დ. 4		1	2 (გზა-კარი)	1.10	1.10	–	–	0.82	0.88
0 .00 ნიშნულზე	საცხოვრებელი ჯგუფი სც-2 (საცხოვრებელი ბინები)	1 (თითოეულს)	1 (გზა-კარი) (თითოეულს)	–	–	–	–	0.82	0.88
0 .00 ნიშნულზე სართულის ს.დ.დ. 10		1	1 (გზა-კიბე)	1.10	1.10	0.9	2,2	0.82	0.88
+3.10 ნიშნულზე	საცხოვრებელი ჯგუფი სც-2 (საცხოვრებელი ბინები)	1 (თითოეულს)	1 (გზა-კარი) (თითოეულს)	–	–	–	–	0.82	0.88
+3.10 ნიშნულზე სართულის ს.დ.დ. 11		1	1 (გზა-კიბე)	1.10	1.10	0.9	2.2	0.82	0.88
+ 6 .20 ნიშნულზე	საცხოვრებელი ჯგუფი სც-2 (საცხოვრებელი ბინები)	1 (თითოეულს)	1 (გზა-კარი) (თითოეულს)	–	–	–	–	0.82	0.88
+6.20 ნიშნულზე სართულის ს.დ.დ. 15		1	1 (გზა-კიბე)	1.10	1.10	0.9	1.5	0.82	0.88
+ 9 .30 ნიშნულზე	საცხოვრებელი ჯგუფი სც-2 (საცხოვრებელი ბინები)	1 (თითოეულს)	1 (გზა-კარი) (თითოეულს)	–	–	–	–	0.82	0.88
+9.30 ნიშნულზე სართულის ს.დ.დ. 15		1	1 (გზა-კიბე)	1.10	1.10	0.9	1.5	0.82	0.88
+ 12.40 ნიშნულზე	საცხოვრებელი ჯგუფი სც-2 (საცხოვრებელი ბინები)	1 (თითოეულს)	1 (გზა-კარი) (თითოეულს)	–	–	–	–	0.82	0.88
+12.40 ნიშნულზე სართულის ს.დ.დ. 15		1	1 (გზა-კიბე)	1.10	1.10	0.9	1.5	0.82	0.88
+ 15.50 ნიშნულზე	საცხოვრებელი ჯგუფი სც-2 (საცხოვრებელი ბინები)	1 (თითოეულს)	1 (გზა-კარი) (თითოეულს)	–	–	–	–	0.82	0.88
+15.50 ნიშნულზე სართულის ს.დ.დ. 15		1	1 (გზა-კიბე)	1.10	1.10	0.9	1.5	0.82	0.88
+ 18.60 ნიშნულზე	საცხოვრებელი ჯგუფი სც-2 (საცხოვრებელი ბინები)	1 (თითოეულს)	1 (გზა-კარი) (თითოეულს)	–	–	–	–	0.82	0.88
+18.60 ნიშნულზე სართულის ს.დ.დ. 15		1	1 (გზა-კიბე)	1.10	1.10	0.9	1.5	0.82	0.88
+ 21.70 ნიშნულზე	საცხოვრებელი ჯგუფი სც-2 (საცხოვრებელი ბინები)	1 (თითოეულს)	1 (გზა-კარი) (თითოეულს)	–	–	–	–	0.82	0.88
+21.70 ნიშნულზე სართულის ს.დ.დ. 15		1	1 (გზა-კიბე)	1.10	1.10	0.9	1.5	0.82	0.88
+ 24.80 ნიშნულზე	დამხმარე ჯგუფი დს (სამანქანე) დ.დ. 1	1	1 (გზა-კარი)	–	–	–	–	0.82	0.88
+24.80 ნიშნულზე სართულის ს.დ.დ. 1		1	1 (გზა-კიბე)	1.10	1.10	–	–	0.82	0.88

წყალსადენი სისტემების აუცილებელი ფიქსირებული მოწყობილობების მინიმალური რაოდენობა													
სართული	დაკავებულობა და დაკავებულობის ჯამური მაჩვენებელი	ფიქსირებული მოწყობილობები (ცალი)											
		უნიტაზი		ტუალეტის ხელსაბანი		აბაზანა/შხაპი		სასმელი წყლის ფანტანი		სამომსახურეო ნიჟარა		სამზარეულოს ნიჟარა	
		მოთხოვნილი	გათვალისწინებული	მოთხოვნილი	გათვალისწინებული	მოთხოვნილი	გათვალისწინებული	მოთხოვნილი	გათვალისწინებული	მოთხოვნილი	გათვალისწინებული	მოთხოვნილი	გათვალისწინებული
- 3.10 ნიშნულზე	დს დ.დ. 4	-	-	-	-	-	-	-	-	-	-	-	-
0 .00 ნიშნულზე	სც-2 დ.დ. 10	1 (ერთ საცხ. ერთეულზე)	1	1 (ერთ საცხ. ერთეულზე)	1	1 (ერთ საცხ. ერთეულზე)	1	-	-	-	-	1 (ერთ საცხ. ერთეულზე)	1
+3.10 ნიშნულზე	სც-2 დ.დ. 11	1 (ერთ საცხ. ერთეულზე)	1	1 (ერთ საცხ. ერთეულზე)	1	1 (ერთ საცხ. ერთეულზე)	1	-	-	-	-	1 (ერთ საცხ. ერთეულზე)	1
+ 6 .20 ნიშნულზე	სც-2 დ.დ. 15	1 (ერთ საცხ. ერთეულზე)	1	1 (ერთ საცხ. ერთეულზე)	1	1 (ერთ საცხ. ერთეულზე)	1	-	-	-	-	1 (ერთ საცხ. ერთეულზე)	1
+ 9 .30 ნიშნულზე	სც-2 დ.დ. 15	1 (ერთ საცხ. ერთეულზე)	1	1 (ერთ საცხ. ერთეულზე)	1	1 (ერთ საცხ. ერთეულზე)	1	-	-	-	-	1 (ერთ საცხ. ერთეულზე)	1
+ 12.40 ნიშნულზე	სც-2 დ.დ. 15	1 (ერთ საცხ. ერთეულზე)	1	1 (ერთ საცხ. ერთეულზე)	1	1 (ერთ საცხ. ერთეულზე)	1	-	-	-	-	1 (ერთ საცხ. ერთეულზე)	1
+ 15.50 ნიშნულზე	სც-2 დ.დ. 15	1 (ერთ საცხ. ერთეულზე)	1	1 (ერთ საცხ. ერთეულზე)	1	1 (ერთ საცხ. ერთეულზე)	1	-	-	-	-	1 (ერთ საცხ. ერთეულზე)	1
+ 18.60 ნიშნულზე	სც-2 დ.დ. 15	1 (ერთ საცხ. ერთეულზე)	1	1 (ერთ საცხ. ერთეულზე)	1	1 (ერთ საცხ. ერთეულზე)	1	-	-	-	-	1 (ერთ საცხ. ერთეულზე)	1
+ 21.70 ნიშნულზე	სც-2 დ.დ. 15	1 (ერთ საცხ. ერთეულზე)	1	1 (ერთ საცხ. ერთეულზე)	1	1 (ერთ საცხ. ერთეულზე)	1	-	-	-	-	1 (ერთ საცხ. ერთეულზე)	1