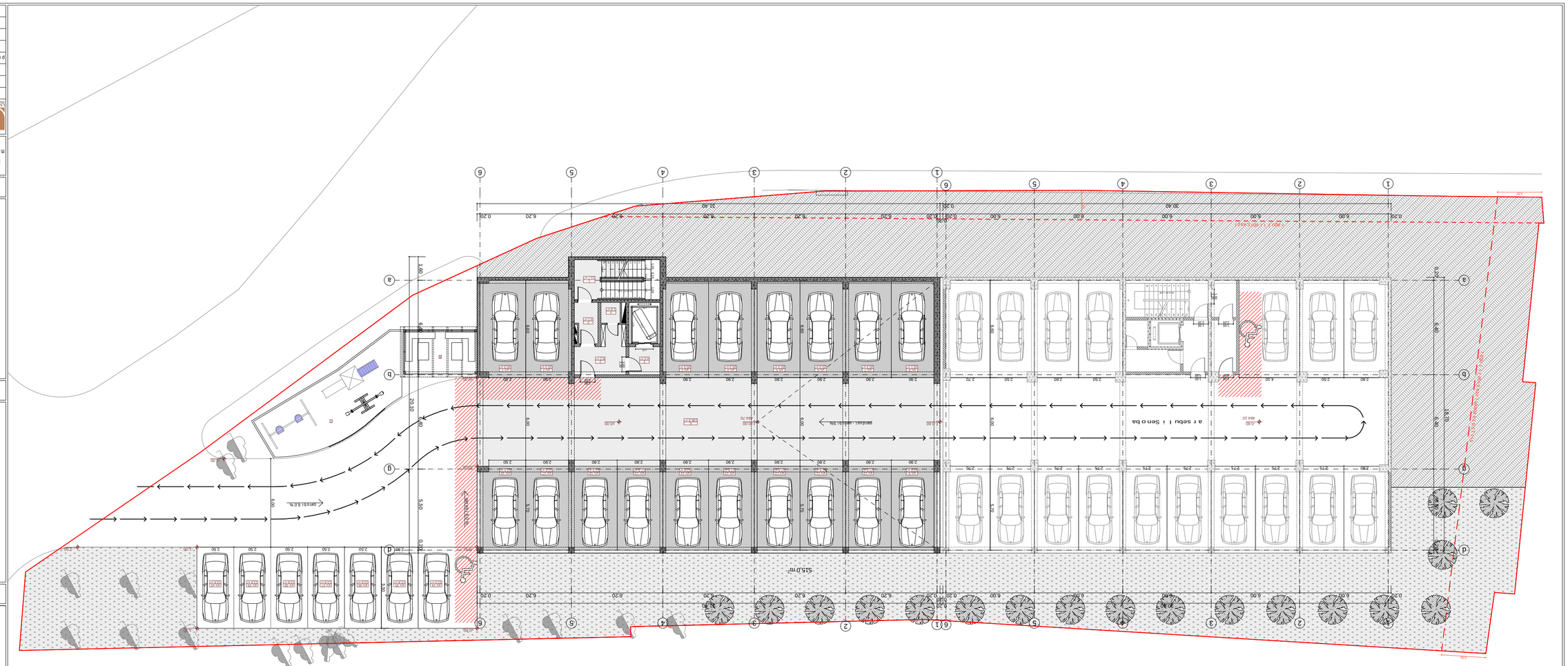
1
2
3
4
5
6
a
b
c
d
e
f
g
Grenze
Grenze
Grenze

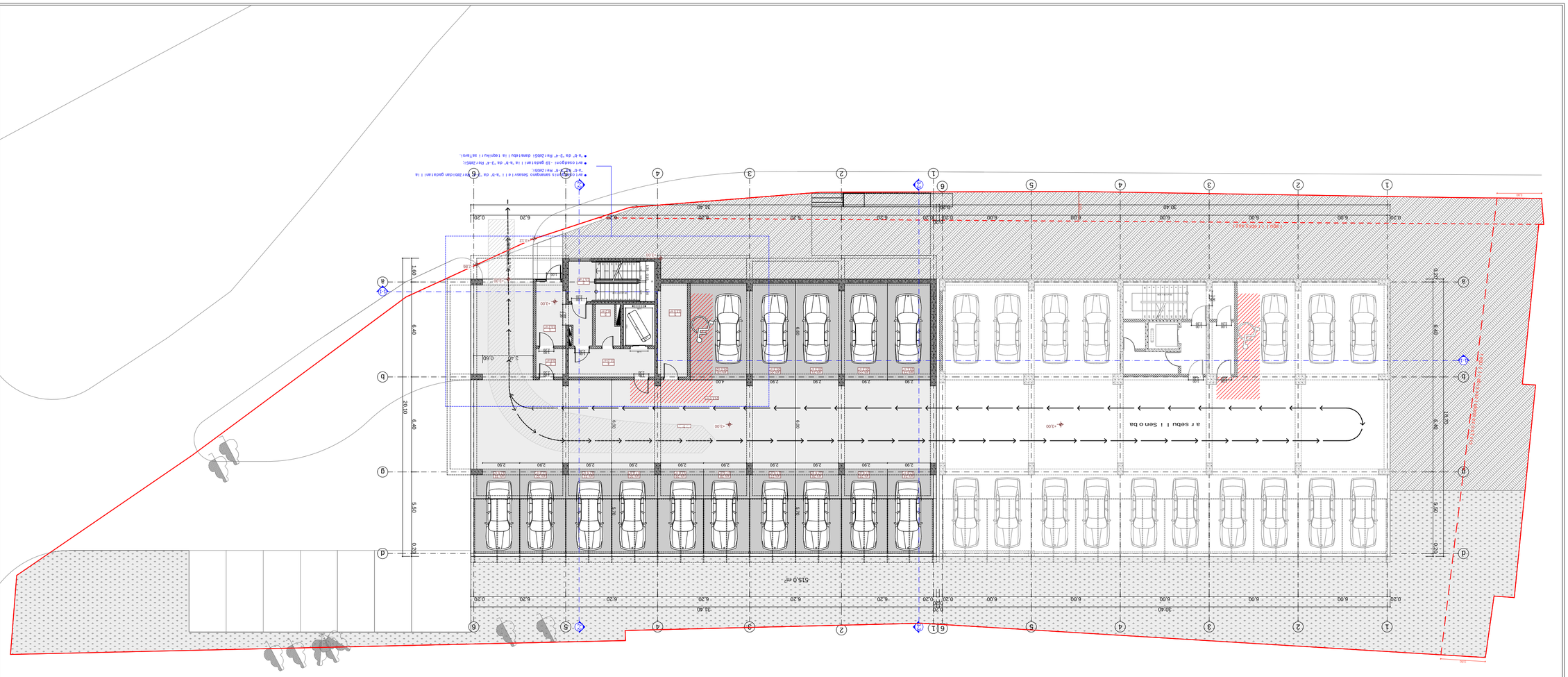
a r s e b u l i ı S e n o b a
5 1 5 , 0 m²
3 4 . 4 0
3 0 . 4 0
2 0 . 0
6 . 4 0
5 . 5 0
0 . 6 0
0 . 2 0
6 . 2 0
2 . 9 0
2 . 5 0
6 . 0 0
8 . 2 0
1 8 . 8 0
3 1 . 6 0
- 3 . 0 0
+ 3 . 0 0
+ 3 . 0 0
+

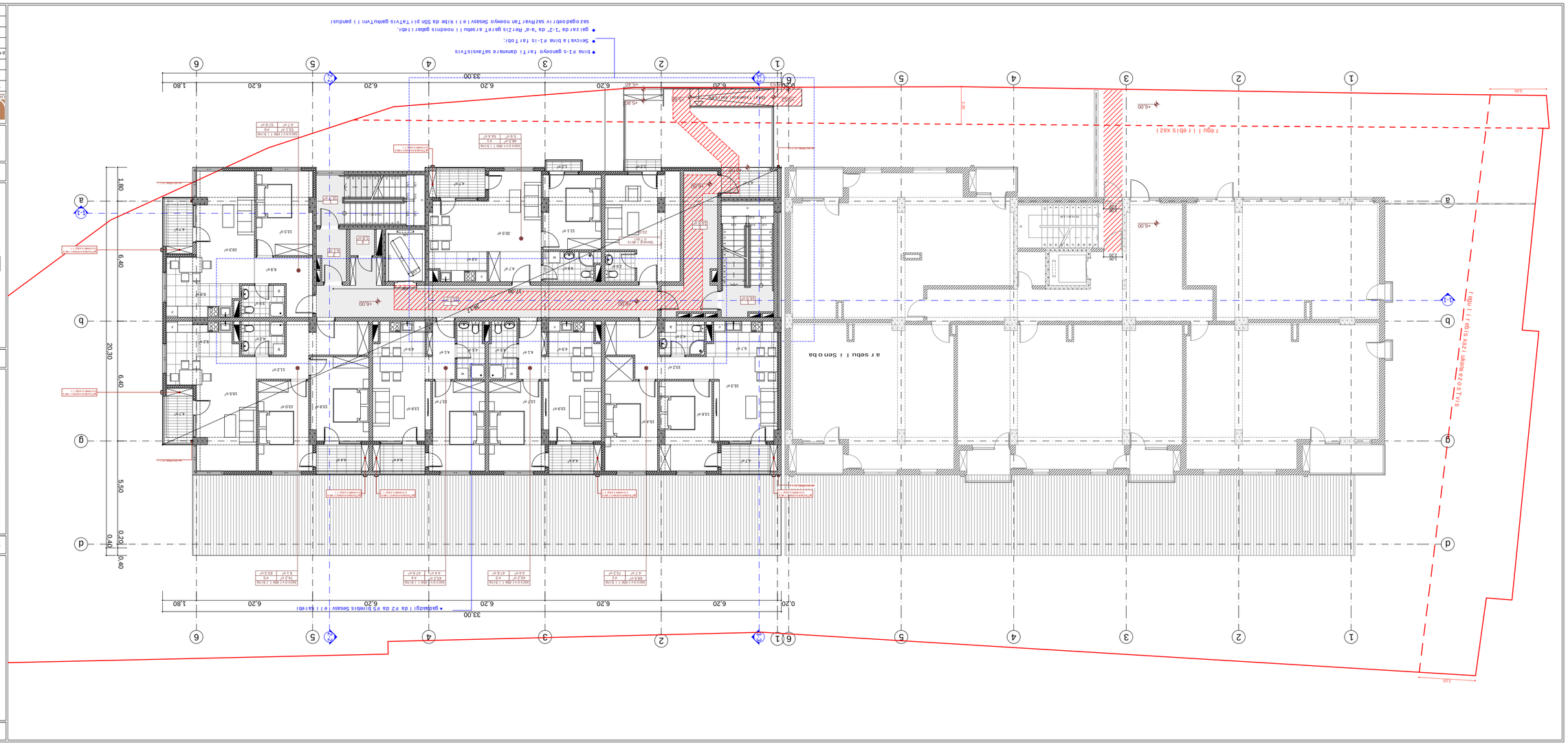

p r oeq t i s	25

s t a d i a		f uv c l eb i	f uv c o t i
Ta r i fR i			
ms5 l eb i	1:100	sa r Tu l i s gegna	
p r . Tmaav t o r i	a . j o bava	+6.00 m.Snu l ze	
p r . avt o r i	n . s i xa r u l iza		
d i r eqt o r i	a . j o bava		
Tmandbeba	qa r i	xe r noxe ra	Ta r i fi

S.p.'. ivei di siudia"
Architekturbüro Design
ul. Ul.51/14, 6 Poznań
tel. dom.: / 3563218109
e-mail: biuro@vanb.com.pl

p r oeq t i s saxe l wo deba

q. Tbi l i si.va l enin To r ur i zis gu.is
i Sasaxlvev: #1-is mi.nadeba.red (sak .#01.10.0620.170)
m i ava l b.mi.ni.n. saxo v.ebe l i sax l is.ko r eq t i r eb.is
a r qi t eq t u r u l i p r oeq t i

0 1 2 3 4 5

Sa Tmis s dxeve i eba	72.0 m²	4.5
Sa l mis s nare i ec.i.a	72.0 m²	4.5
Sam T.o Ta r T.o si	7.2 m²	797.7 m²
saza.xu i .o .Ta r T.osi		
Ta r T.o si.Da.xo.nu r ze		

Sa l mis s nare i ec.i.a	1
Sa l mis s nare i ec.i.a	1
Ta r T.i si.Da.xo.nu r ze	

m i s i s nare T.is sa.zTxa r i	
a r qi t ekt u r u l i i.nSnu l i	
Gr i . i .is xaz.i	D-1
+6.00	

pi r obi T i ni.Snebi

Sa Tmis s	f ar T i.si.da	saza T xu i .o	sae T o	
d.xeva i eba	xo.ni u r.ze	Ta r T.osi	Ta r T.osi	
Sa.i.a #1	405.5 m²	5.9 m²	5.4 m²	
Sa.i.a #2	645.5 m²	4.7 m²	7.2 m²	
Sa.i.a #3	432.7 m²	4.4 m²	47.6 m²	
Sa.i.a #4	432.7 m²	4.4 m²	47.6 m²	
Sa.i.a #5	742.4 m²	9.1 m²	83.3 m²	
Sa.i.a #6	553.1 m²	4.7 m²	57.9 m²	
j.ami	3307 m²	33.2 m²	303.9 m²	

k.is.s u r f e d i	32.6 m²	-	72.5 m²
l .a.d.e.b i	17.4 m²	4.7 m²	22.1 m²
i i i .i.s.u .i	35.0 m²	-	35.0 m²
sa e.k.r.u .i	108.0 m²	4.7 m²	89.7 m²

Sevad.r.o.T	23.0 m²	1.2	24.2 m²
ne. sa Tmasi	1.8 m²	-	1.8 m²

su l Ta r T.osi	-	-	479.6 m²

2. l.abu r i
3. i i .i.s.h.o i .i.-.xo r i .d.o r i
4. t.eqn.i.ku r i .sa T.asi

eqsp i .i.ka.c.i.a:

teqn.i.ku r -ek.o n.o m.i.ku r i .ma.Cveneb i eb.i:

eqsplikacia:

1. kibisujredi
2. tamburi
3. liftisholi-koridori
4. teqnikuri saTavsi

teqnikur-ekonomikuri maCveneblebi:

saTavsis dasaxleba	farTi Sida konturze	sazafxulo farTobi	saerTo farTobi
bina #7	48.5 m²	5.9 m²	54.4 m²
bina #8	34.8 m²	5.9 m²	40.7 m²
bina #9	68.5 m²	4.7 m²	73.2 m²
bina #10	43.2 m²	4.4 m²	47.6 m²
bina #11	43.2 m²	4.4 m²	47.6 m²
bina #12	74.2 m²	9.1 m²	83.3 m²
bina #13	53.1 m²	4.7 m²	57.8 m²
jami:	365.5 m²	39.1 m²	404.6 m²

kibisujredi	32.6 m²	-	32.6 m²
tamburi	7.0 m²	-	7.0 m²
liftisholi	35.0 m²	-	35.0 m²
sadar.sul:	74.6 m²	-	74.6 m²
teq. saTavsi	1.8 m²	-	1.8 m²
sul farTobi	-	-	481.0 m²

pirobiTiniSnebi

- miwisnakveTisazRvari
- +9.30 arqiteqturuliniSnuli
- Wrilisxazi
- 1 / 15.7 m² saTavsisnumeracia farTi Sidakonturze
- sacxovrebelibina 48.5 m² / #7 / 5.9 m² / 54.4 m² saTavsisdasaxleba saTavsisnumeracia saerTo farTobi sazafxulo farTobi farTobiSidakonturze

proeqtisaxelwodeba

q. Tbilisi, valentin To furiZisquCis
IIsesaxvevi #1-ismimdebared (sak #01.10.10.020.170)
mravalbiniani sacxovrebelisaxliskoreqtirebis
arqiteqturuli proeqti

S.p.s. "iuridistudia"
mis.: yifSiZisq. #9b
saidentifikacio kodi: 206218109
el-fosta: uadstudio@yahoo.com

Tanamdeboba	gvari	xelmowera	TariRi
direqtori	a. jobava		
pr.avtori	n. sixaruliZe		
pr. Tanaavtori	a. jobava		
masStabi	1:100	sarTulisgegma +9.30 niSnulze	
TariRi			
stadia		furclebi	furceli
proeqti		25	a-05

eqsplikacia:

1. kibisujredi
2. tamburi
3. liftisholi-koridori
4. teqnikuri saTavsi

teqnikur-ekonomikuri maCveneblebi:

saTavsis dasaxleba	farTi Sida konturze	sazafxulo farTobi	saerTo farTobi
bina #14	48.5 m²	5.9 m²	54.4 m²
bina #15	34.8 m²	5.9 m²	40.7 m²
bina #16	68.5 m²	4.7 m²	73.2 m²
bina #17	43.2 m²	4.4 m²	47.6 m²
bina #18	43.2 m²	4.4 m²	47.6 m²
bina #19	74.2 m²	9.1 m²	83.3 m²
bina #20	53.1 m²	4.7 m²	57.8 m²
jami:	365.5 m²	39.1 m²	404.6 m²

kibisujredi	32.6 m²	-	32.6 m²
tamburi	7.0 m²	-	7.0 m²
liftisholi	35.0 m²	-	35.0 m²
sadar.sul:	74.6 m²	-	74.6 m²
teq. saTavsi	1.8 m²	-	1.8 m²
sul farTobi	-	-	481.0 m²

pirobiTi niSnebi

- miwis nakveTi saz Rvari
- +12.60 arqiteqturuli niSnuli
- 1-1 Wrili saxazi
- 1 / 15.7 m² saTavsis numeracia / farTi Sida konturze
- sacxovrebeli bina / saTavsis dasaxleba / saTavsis numeracia / saerTo farTobi / sazafxulo farTobi / farTobi Sida konturze

N

0 1 2 3 4 5

proeqtis saxelwodeba

q. Tbilisi, valentin To furiZis quCis
II Sesaxvevi #1-is mimdebared (sak #01.10.10.020.170)
mravalbiniani sacxovrebeli saxlis koreqtirebis
arqiteqturuli proeqti

S.p.s. "iuei di studia"
mis.: yifSiZis q. #9b
saidentifikacio kodi: 206218109
el-fosta: uadstudio@yahoo.com

Tanamdeboba	gvari	xelmowera	TariRi
direqtori	a. jobava		
pr.avtori	n. sixaruliZe		
pr. Tanaavtori	a. jobava		
masStabi	1:100	sar Tuli sigema +12.60 niSnulze	
TariRi			
stadia		furclebi	furceli
proeqti		25	a-06

eqsplikacia:

1. kibisujredi
2. tamburi
3. liftisholi-koridori
4. teqnikuri saTavsi

teqnikur-ekonomikuri maCveneblebi:

saTavsis dasaxleba	farTi Sida konturze	sazafxulo farTobi	saerTo farTobi
bina #21	48.5 m²	5.9 m²	54.4 m²
bina #22	34.8 m²	5.9 m²	40.7 m²
bina #23	68.5 m²	4.7 m²	73.2 m²
bina #24	43.2 m²	4.4 m²	47.6 m²
bina #25	43.2 m²	4.4 m²	47.6 m²
bina #26	74.2 m²	9.1 m²	83.3 m²
bina #27	53.1 m²	4.7 m²	57.8 m²
jami:	365.5 m²	39.1 m²	404.6 m²

kibisujredi	32.6 m²	-	32.6 m²
tamburi	7.0 m²	-	7.0 m²
liftisholi	35.0 m²	-	35.0 m²
sadar.sul:	74.6 m²	-	74.6 m²
teq. saTavsi	1.8 m²	-	1.8 m²
sul farTobi	-	-	481.0 m²

pirobiTi niSnebi

- miwis nakveTi saz Rvari
- +15.90 arqiteqturuli niSnuli
- 1-1 Wrili saxazi
- 1 / 15.7 m² saTavsis numeracia / farTi Sida konturze
- sacxovrebeli bina / 72.1 m² #1 / 7.1 m² 79.2 m² saTavsis dasaxleba, saTavsis numeracia, saerTo farTobi, sazafxulo farTobi, farTobi Sida konturze

N

0 1 2 3 4 5

proeqtis saxelwodeba

q. Tbilisi, valentin TOfuriZis quCis
ll Sesaxvevi #1-is mimdebared (sak #01.10.10.020.170)
mravalbiniani sacxovrebeli saxliskoreqtirebis
arqiteqturuli proeqti

S.p.s. "iuridiuli studia"
mis.: yifSiZis q. #9b
saidentifikacio kodi: 206218109
el-fosta: uadstudio@yahoo.com

Tanamdeboba	gvari	xelmowera	TariRi
direqtori	a. jobava		
pr.avtori	n. sixaruliZe		
pr. Tanaavtori	a. jobava		
masStabi	1:100	sar Tuli segmenti +15.90 niSnulze	
TariRi			
stadia		furclebi	furceli
proeqti		25	a-07

eqsplikacia:

1. kibisujredi
2. tamburi
3. liftisholi-koridori
4. teqnikuri saTavsi

teqnikur-ekonomikuri maCveneblebi:

saTavsis dasaxleba	farTi Sida konturze	sazafxulo farTobi	saerTo farTobi
bina #28	48.5 m²	5.9 m²	54.4 m²
bina #29	34.8 m²	5.9 m²	40.7 m²
bina #30	68.5 m²	4.7 m²	73.2 m²
bina #31	43.2 m²	4.4 m²	47.6 m²
bina #32	43.2 m²	4.4 m²	47.6 m²
bina #33	74.2 m²	9.1 m²	83.3 m²
bina #34	53.1 m²	4.7 m²	57.8 m²
jami:	365.5 m²	39.1 m²	404.6 m²

kibisujredi	32.6 m²	-	32.6 m²
tamburi	7.0 m²	-	7.0 m²
liftisholi	35.0 m²	-	35.0 m²
sadar.sul:	74.6 m²	-	74.6 m²
teq. saTavsi	1.8 m²	-	1.8 m²
sul farTobi	-	-	481.0 m²

pirobiTiniSnebi

- miwisnakveTisazRvari
- +19.20 arqiteqturuliniSnuli
- 1-1 Wrilisxazi
- 1 / 15.7 m² saTavsisnumeracia farTiSidakonturze
- sacxovrebelibina 72.1 m² #1 / 7.1 m² 79.2 m² saTavsis dasaxleba, saTavsisnumeracia, saerTo farTobi, sazafxulo farTobi, farTobiSidakonturze

proeqtis saxelwodeba

q. Tbilisi, valentin To furiZisquCis
ll Sesaxvevi #1-is mimdebared (sak #01.10.10.020.170)
mravalbiniani sacxovrebelisaxliskoreqtirebis
arqiteqturuli proeqti

S.p.s. "iuei di studia"
mis.: yifSiZisq. #9b
saidentifikacio kodi: 206218109
el-fosta: uadstudio@yahoo.com

Tanamdeboba	gvari	xelmowera	TariRi
direqtori	a. jobava		
pr.avtori	n. sixaruliZe		
pr. Tanaavtori	a. jobava		
masStabi	1:100	sar Tuli sgegma +19.20 niSnulze	
TariRi			
stadia		furclebi	furceli
proeqti		25	a-08

eqsp l ikacia:

1. kibis uj redi
2. tambur i
3. l i f tisho l i - ko r i do r i
4. teqnikur i saTavsi

teqnikur-ekonomikur i maCveneb l ebi:

saTavsis dasaxel eba	far Ti Sida kontur ze	sazafxul o far Tobi	saer To far Tobi
bina #35	48.5 m²	5.9 m²	54.4 m²
bina #36	34.8 m²	5.9 m²	40.7 m²
bina #37	68.5 m²	4.7 m²	73.2 m²
bina #38	43.2 m²	4.4 m²	47.6 m²
bina #39	43.2 m²	4.4 m²	47.6 m²
bina #40	74.2 m²	9.1 m²	83.3 m²
bina #41	53.1 m²	4.7 m²	57.8 m²
jami:	365.5 m²	39.1 m²	404.6 m²

kibis uj redi	32.6 m²	-	32.6 m²
tambur i	7.0 m²	-	7.0 m²
l i f tisho l i	35.0 m²	-	35.0 m²
sadar. sul :	74.6 m²	-	74.6 m²
teq. saTavsi	1.8 m²	-	1.8 m²
sul far Tobi	-	-	481.0 m²

pir obiTi niSnebi

- miwis nakveTis saz Rvar i
- +22.50 — ar qiteqturul i niSnul i
- 1-1 — W r i l i s xazi
- 1 / 15.7 m² — saTavsis numer acia / far Ti Sida kontur ze
- sacxov rebe l i bina / saTavsis dasaxel eba / saTavsis numer acia / saer To far Tobi / sazafxul o far Tobi / far Tobi Sida kontur ze

pr oeqtis saxe l wo deba

q. Tbi l isi, val entin To furi ZisquCis
l Sesaxvevi #1-is mimdebar ed (sak #01.10.10.020.170)
mr aval biniani sacxov rebe l i sax l isko r eqt i rebis
ar qiteqturul i pr oeqti

S.p.s. "iuei di studia"
mis.: yi fSiZis q. #9b
saidenti fikacio kodi: 206218109
el-fosta: uadstudio@yahoo.com

Tanamdeboba	gvar i	xe l mowera	Tar iRi
di r eqtor i	a. j obava		
pr. avtor i	n. sixar ul iZe		
pr. Tanaavtor i	a. j obava		
masStabi	1:100	sar Tul is gegma +22.50 ni Snu l ze	
Tar iRi			
s t a d i a		fur cl ebi	fur cel i
p r o e q t i		25	a-09

eqsplikacia:

1. kibisujredi
2. tamburi
3. liftisholi-koridori
4. teqnikuri saTavsi

teqnikur-ekonomikuri maCveneblebi:

saTavsis dasaxleba	farTi Sida kontur ze	sazafxulo farTobi	saerTo farTobi
bina #42	48.5 m²	5.9 m²	54.4 m²
bina #43	34.8 m²	5.9 m²	40.7 m²
bina #44	68.5 m²	4.7 m²	73.2 m²
bina #45-46	67.7 m²	4.4 m²	72.1 m²
bina #47	93.4 m²	13.5 m²	106.9 m²
bina #48	53.1 m²	4.7 m²	57.8 m²
jami:	366.0 m²	39.1 m²	405.1 m²

kibisujredi	32.6 m²	-	32.6 m²
tamburi	7.0 m²	-	7.0 m²
liftisholi	35.0 m²	-	35.0 m²
sadar.sul:	74.6 m²	-	74.6 m²
teq. saTavsi	1.8 m²	-	1.8 m²
sul farTobi	-	-	481.5 m2

pirobiTi niSnebi

- miwis nakveTi saz Rvari
- +25,80 arqiteqturuli niSnuli
- 1-1 Wrili saxazi
- 1 / 15.7 m² saTavsis numeracia farTi Sida konturze
- sacxovrebeli bina 72.1 m² #1 / 7.1 m² 79.2 m² — saTavsis dasaxleba; saTavsis numeracia; saerTo farTobi; sazafxulo farTobi farTobi Sida konturze

proeqtis saxelwodeba

q. Tbilisi, valentin Toburi ZisquCis
II Sesaxvevi #1-is mimdebared (sak #01.10.10.020.170)
mravalbiniani sacxovrebeli saxlis koreqtirebis
arqiteqturuli proeqti

S.p.s. "iuedistudia"
mis.: yifSiZisq. #9b
saidentifikacio kodi: 206218109
el-fosta: uadstudio@yahoo.com

Tanamdeboba	gvari	xelmowera	TariRi
direqtori	a. jobava		
pr.avtori	n. sixaruliZe		
pr. Tanaavtori	a. jobava		
masStabi	1:100	sar Tuli segma +25.80 niSnulze	
TariRi			
stadia		furclebi	furceli
proeqti		25	a-10

eqsp l ikacia:

1. kibis uj redi
2. tambur i
3. l i f tisho l i - ko r i do r i
4. teqnikur i saTavsi

teqnikur-ekonomikur i maCveneb l ebi:

saTavsis dasaxel eba	far Ti Sida kontur ze	sazafxul o far Tobi	saer To far Tobi
bina #49	48.5 m²	5.9 m²	54.4 m²
bina #50	34.8 m²	5.9 m²	40.7 m²
bina #51	68.5 m²	4.7 m²	73.2 m²
bina #52	43.2 m²	4.4 m²	47.6 m²
bina #53	43.2 m²	4.4 m²	47.6 m²
bina #54	74.2 m²	9.1 m²	83.3 m²
bina #55	53.1 m²	4.7 m²	57.8 m²
jami:	365.5 m²	39.1 m²	404.6 m²

kibis uj redi	32.6 m²	-	32.6 m²
tambur i	7.0 m²	-	7.0 m²
l i f tisho l i	35.0 m²	-	35.0 m²
sadar. sul :	74.6 m²	-	74.6 m²
teq. saTavsi	1.8 m²	-	1.8 m²
sul far Tobi	-	-	481.0 m²

p i r obiTi niSnebi

- miwis nakveTis saz Rvar i
- +29.10 — ar qiteqturul i niSnul i
- 1-1 — W r i l is xazi
- 1 / 15.7 m² — saTavsis numer acia / far Ti Sida kontur ze
- sacx ov rebe l i bina / saTavsis dasaxel eba / saTavsis numer acia / saer To far Tobi / sazafxul o far Tobi / far Tobi Sida kontur ze

N

0 1 2 3 4 5

p r oeqtis saxe l wo deba

q. Tbi l isi, va l entin To furi ZisquCis
l Sesaxvevi #1-is mimdebar ed (sak #01.10.10.020.170)
m r ava l biniani sacx ov rebe l i sax l is ko r eqt i rebis
ar qiteqturul i p r oeqti

UAD STUDIO — Urban & Architectural Design

S.p.s. "iuei di studia"
mis.: yi fSiZis q. #9b
saidenti fikacio kodi: 206218109
el-fosta: uadstudio@yahoo.com

Tanamdeboba	gvar i	xe l mowera	Tar iRi
di reqtor i	a. j obava		
pr. avtor i	n. sixarul iZe		
pr. Tanaavtor i	a. j obava		
masStabi	1:100	sar Tul is gegma +29.10 ni Snu l ze	
Tar iRi			
s t a d i a		fur c l ebi	fur c e l i
p r oeqti		25	a-11

eqsplikacia:

1. kibisujredi
2. tamburi
3. liftisholi-koridori
4. teqnikuri saTavsi

teqnikur-ekonomikuri maCveneblebi:

saTavsis dasaxleba	farTi Sida kontur ze	sazafxulo farTobi	saerTo farTobi
bina #56	48.5 m²	5.9 m²	54.4 m²
bina #57	34.8 m²	5.9 m²	40.7 m²
bina #58	68.5 m²	4.7 m²	73.2 m²
bina #59	43.2 m²	4.4 m²	47.6 m²
bina #60	43.2 m²	4.4 m²	47.6 m²
bina #61	74.2 m²	9.1 m²	83.3 m²
bina #62	53.1 m²	4.7 m²	57.8 m²
jami:	365.5 m²	39.1 m²	404.6 m²

kibisujredi	32.6 m²	-	32.6 m²
tamburi	7.0 m²	-	7.0 m²
liftisholi	35.0 m²	-	35.0 m²
sadar.sul:	74.6 m²	-	74.6 m²
teq. saTavsi	1.8 m²	-	1.8 m²
sul farTobi	-	-	481.0 m²

pirobiTi niSnebi

- miwisnakveTi sazRvari
- +32.40 arqiteqturuli niSnuli
- 1-1 Wrili sxazi
- 1 / 15.7 m² saTavsis numeracia farTi Sidakonturze
- sacxovrebeli bina / 72.1 m² / #1 / 7.1 m² / 79.2 m² saTavsis dasaxleba, saTavsis numeracia, saerTo farTobi, sazafxulo farTobi, farTobi Sidakonturze

N

0 1 2 3 4 5

proeqtis saxelwodeba

q. Tbilisi, valentin TopuriZis quCis
IIsesaxvevi #1-is mimdebared (sak #01.10.10.020.170)
mravalbiniani sacxovrebeli saxlis koreqtirebis
arqiteqturuli proeqti

S.p.s. "iuridiuli studia"
mis.: yifSiZis q. #9b
saidentifikacio kodi: 206218109
el-fosta: uadstudio@yahoo.com

Tanamdeboba	gvari	xelmowera	TariRi
direqtori	a. jobava		
pr.avtori	n.sixaruliZe		
pr. Tanaavtori	a. jobava		
masStabi	1:100	sar Tuli sgegma +32.40 niSnuli ze	
TariRi			
stadia		furclebi	furceli
proeqti		25	a-12



eqsplikacia:

1. kibisujredi
2. tamburi
3. liftisholi-koridori
4. teqnikuri saTavsi

teqnikur-ekonomikuri maCveneblebi:

saTavsis dasaxleba	farTi Sida konturze	sazafxulo farTobi	saerTo farTobi
bina #63	48.5 m²	5.9 m²	54.4 m²
bina #64	34.8 m²	5.9 m²	40.7 m²
bina #65	68.5 m²	4.7 m²	73.2 m²
bina #66	43.2 m²	4.4 m²	47.6 m²
bina #67	43.2 m²	4.4 m²	47.6 m²
bina #68	74.2 m²	9.1 m²	83.3 m²
bina #69	53.1 m²	4.7 m²	57.8 m²
jami:	365.5 m²	39.1 m²	404.6 m²

kibisujredi	32.6 m²	-	32.6 m²
tamburi	7.0 m²	-	7.0 m²
liftisholi	35.0 m²	-	35.0 m²
sadar.sul:	74.6 m²	-	74.6 m²
teq. saTavsi	1.8 m²	-	1.8 m²
sul farTobi	-	-	481.0 m²

pirobiTi niSnebi

- miwisnakveTi sazRvari
- +35,70 arqiteqturuli niSnuli
- Wrili saxazi
- 1 / 15.7 m² — saTavsis numeracia, farTi Sida konturze
- saxovrebeli bina 72.1 m² #1 / 7.1 m² 79.2 m² — saTavsis dasaxleba, saTavsis numeracia, saerTo farTobi, sazafxulo farTobi, farTobi Sida konturze

N

0 1 2 3 4 5

proeqtis saxelwodeba

q. Tbilisi, valentin TopuriZis quCis
IIsesaxvevi #1-is mimdebared (sak #01.10.10.020.170)
mravalbiniani saxovrebeli saxlis korpusis
arqiteqturuli proeqti

UAD STUDIO Urban & Architectural Design
S.p.s. "iuei di studia"
mis.: yifSiZis q. #9b
saidentifikacio kodi: 206218109
el-fosta: uadstudio@yahoo.com

Tanamdeboba	gvari	xelmowera	TariRi
direqtori	a. jobava		
pr.avtori	n. sixaruliZe		
pr. Tanaavtori	a. jobava		
masStabi	1:100	saTulisgegma +35.70 niSnulze	
TariRi			
stadia		furclebi	furceli
proeqti		25	a-13

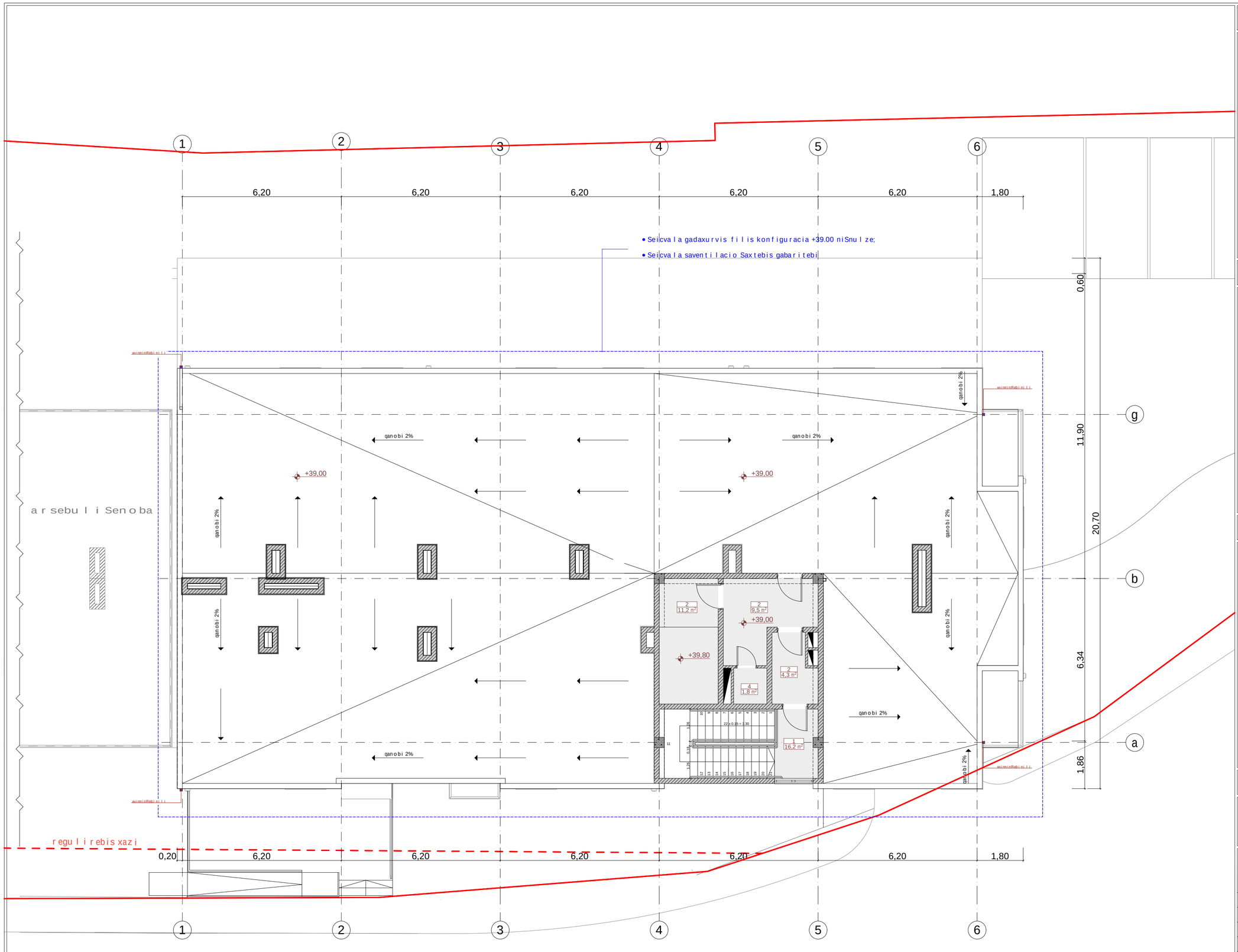

eqsplikacia:

1. kibisujredi
2. tamburi
3. liftisholi-koridori
4. teqnikuri saTavsi

teqnikur-ekonomikuri maCveneblebi:

saTavsis dasaxleba	farTi Sida konturze	sazafxulo farTobi	saerTo farTobi
kibisujredi	16.2 m²	-	16.2 m²
tamburi	13.8 m²	-	13.8 m²
liftis samanq.	11.2 m²	-	11.2 m²
sadarsul:	41.2 m²	-	41.2 m²
teq. saTavsi	1.8 m²	-	1.8 m²
sul farTobi	-	-	43.0 m²

pirobiTiniSnebi

- miwisnakveTisazRvari
- +39.00 arqiteqturuliniSnuli
- Wriliskazi
- 1 / 15.7 m² — saTavsisnumeracia farTi Sidakonturze
- sacxovrebeli bina | 72.1 m² | #1 | 7.1 m² | 79.2 m² — saTavsis dasaxleba; saTavsisnumeracia; saerTo farTobi; sazafxulo farTobi; farTobi Sidakonturze

N

0 1 2 3 4 5

proeqtis saxelwodeba

q. Tbilisi, valentin TofuriZisquCis IIsesaxvevi #1-ismimdebared (sak #01.10.10.020.170) mravalbiniani sacxovrebelisaxliskoreqtirebis arqiteqturuli proeqti

UAD STUDIO Urban & Architectural Design
S.p.s. "iuedistudia"
mis.: yifSiZisq. #9b
saidentifikacio kodi: 206218109
el-fosta: uadstudio@yahoo.com

Tanamdeboba	gvari	xelmowera	TariRi
direqtori	a. jobava		
pr.avtori	n. sixaruliZe		
pr. Tanaavtori	a. jobava		
masStabi	1:100	sarTulisgegma +39.00 niSnulze	
TariRi			
stadia		furclebi	furceli
proeqti		25	a-14

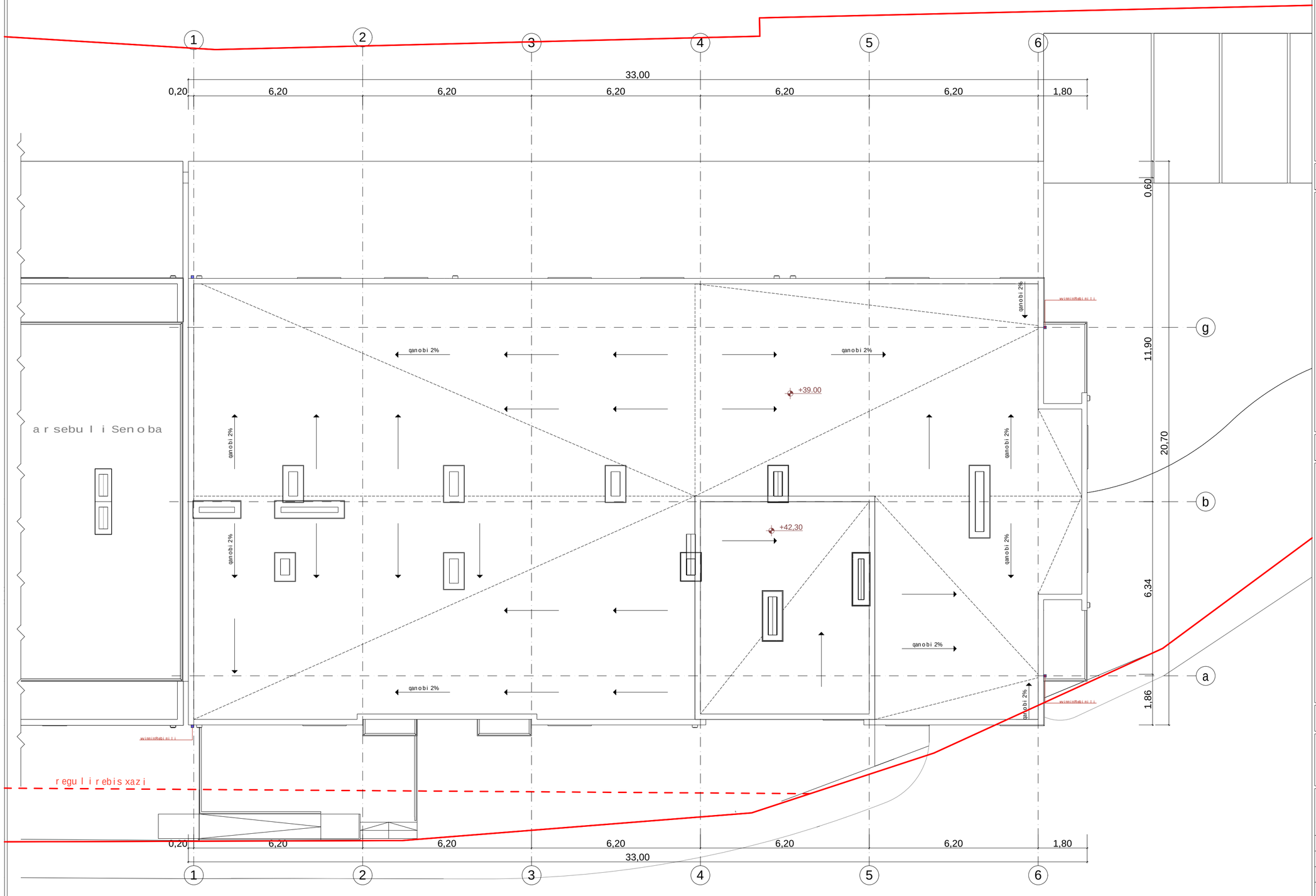

eqsplikacia:

1. kibisujredi
2. tamburi
3. liftisholi-koridori
4. teqnikurisaTavsi

teqnikur-ekonomikuri maCveneblebi:

pirobiTiniSnebi

miwisnakveTisazRvari

+42,30 arqiteqturuliniSnuli

Wriilisxazi

N

0 1 2 3 4 5

proeqtis saxelwodeba

q. Tbilisi, valentin TofuriZisquCis
II Sesaxvevi #1-is mimdebared (sak #01.10.10.020.170)
mravalbiniani sacxovrebelisaxlis
arqiteqturuli proeqti

S.p.s. "iuedistudia"

mis.: yifSiZisq. #9b
saidentifikaciokodi: 206218109
el-fosta: uadstudio@yahoo.com

Tanamdeboba	gvari	xelmowera	TariRi
direqtori	a. jobava		
pr.avtori	n. sixaruliZe		
pr. Tanaavtori	a. jobava		
masStabi	1:100	saxuravis gegma +39.00 da +42.30 niSnulebze	
TariRi			
stadia		furclebi	furceli
proeqti		25	a-15

მრავალბინიანი საცხოვრებელი სახლის არქიტექტურული პროექტი

დეტალური პროექტი

დაკავებულობის დატვირთვა, მისაწვდომობა და გასასვლელები

შენობა-ნაგებობის უსაფრთხოების წესებთან შესაბამისობის ანალიზი

გამოყენებული წესები - **„შენობა-ნაგებობის უსაფრთხოების წესები“**

ჩამოთვალეთ შენობის დაკავებულებები და აღწერეთ თითოეული გამოყენება
სასაწყობო ჯგუფის ქვეჯგუფი **სწ-2** (ღია ავტოსადგომი გარაჟები 0.00 და +3.00 ნიშნელებზე - საპროექტო შენობა, ღია ავტოსადგომი გარაჟები -0.60 და +3.00 ნიშნელებზე - არსებული შენობა),
საცხოვრებელი ჯგუფის ქვეჯგუფი **სც-2** (საცხოვრებელი ერთეულები (ბინები);+6.00; +9.30; +2.60; +15.90;+19.20;+22.50;+25.80;+29.10;+32.40;+35.70 ნიშნულებზე)

კონსტრუქციის ტიპი:	
განსაზღვრეთ კონსტრუქციის არსებული შენობისთვის: მაგალითი: II-A, II-B, V-A, V-B	
განსაზღვრეთ კონსტრუქციის ტიპი ახალი შენობისთვის: მაგალითი: II-A, II-B, V-A, V-B	**I-B**
შერეული კონსტრუქციის შემთხვევაში მიუთითეთ ტიპები, რომელიც გამოყენებული იქნება, განსაზღვრეთ ტიპები და მათი მდებარეობა:	

სიმაღლის შეზღუდვები ცხრილი 503 -ის მიხედვით		
დაკავებულობები	**დასაშვები სართულიანობა**	**შემოთავაზებული სართულიანობა**
სასაწყობო ჯგუფის ქვეჯგუფი **სწ-2**	**11**	2
საცხოვრებელი ჯგუფის ქვეჯგუფი **სც-2**	**11**	10
	დასაშვები სიმაღლე	**შემოთავაზებული სიმაღლე**
საერთო სიმაღლე =	**48.8**	**37.90 მეტრი** **(მიწის დონის ნიშნული 485.85)**
მიწის ზემოთ სართულის რაოდენობა	**12 სართული**	

ფართობის შეზღუდვები ცხრილი 503 -ის მიხედვით		
დაკავებულობები	**დასაშვები ფართობი**	**შემოთავაზებული ფართობი**

სასაწყობო ჯგუფის ქვეჯგუფი **სწ-2**	**7340 კვ.მ**	**2230.0მ2**
საცხოვრებელი ჯგუფის ქვეჯგუფი **სც-2**	**შეუზღუდავი**	**4770.0 მ2**
იატაკის საერთო ფართობი =	**7000.0კვ.მ**	
იატაკების რაოდენობა =	**12**	
შენობის საერთო ფართობი =	**7697.0კვ.მ**	

გარე კედლის ცეცხლმედეგობისა და ღიობისადმი მოთხოვნები ცხრილების 602-ის და 705.8 -ის მიხედვით									
გარე კედელი (ღერძებში)	**ხანძარსაწინააღმდეგო მანძილი** (მეტრი)	**ცეცხლმედეგობის ხარისხი** (საათი)		**კედლის ღიობების ფართობი** (კედლის %)					
		მოთხოვნილი	**გათვალისწინებული**	**დასაშვები**			**გათვალისწინებული**		
				დაცული	**დაუცველი საშხეფებით**	**დაუცველი**	**დაცული**	**დაუცველი საშხეფებით**	**დაუცველი**
“1-6“	9,76-14,51	0	0	შეუზღუდავი	შეუზღუდავი	შეუზღუდავი	-	-	**25%**
„6-1“	6.10	1	1	შეუზღუდავი	შეუზღუდავი	45%	-	-	**38,5%**
„ა-დ“	10,30-28,70	0	0	შეუზღუდავი	შეუზღუდავი	შეუზღუდავი	-	-	**30%**
„დ-ა“	9-9,65	0	0	შეუზღუდავი	შეუზღუდავი	შეუზღუდავი	-	-	**0%**

ხანძრისაგან დაცვის სისტემებისადმი მოთხოვნები								
დაკავებულობები/სივრცეები/გასასვლელი საშუალებები	**ავტოსახანძრო სისტემა**	**ალტერნატიული ავტომატური**	**სახანძრო განგაშისა, კვამლაღმ**	**სახანძრო მილდ**	**კვამლის საკონტროლო სისტემები**	**ხელის ცეცხლმაქრები**	**საავარიო განგაშის სისტემები**	**ჰაერის განიავების**

		ცეცხლსაქრობი სისტემები	ომჩენი და ცეცხლაღმ ომჩენი სისტემები	გარეგ ის სისტე მები				სისტემ ა
სასაწყობო ჯგუფი სწ-2	არა	-	კი	კი	-	კი	არა	
საცხოვრებელი ჯგუფი სც-2	არა	-	კი	კი		კი	არა	
კიბის უჯრედი		-		კი	კი (ტამბურები კვამლის მექანიკური კონტროლის, გაწოვის სისტემით)			-
ლიფტები		-			კი (ლიფტები აღჭურვილია ჰაერის დაწნევის სიტემით)			-
დერეფანი	კი	-		კი				-
სახანძრო-სამაშველო სამსახურის მიერ გამოსაყენებელი მისაერთებლები				კი				
სახანძრო ტუმბოები წყლის რეზერვუარი				არა				

თითოეული სართულიდან გასასვლელი საშუალება									
სართულები	დაკავებულობა და დაკავებულობის დატვირთვის ჯამური მაჩვენებელი	მოთხოვნილი გასასვლელების/გასასვლელთან მისადგომის რაოდენობა	გათვალისწინებული გასასვლელების/გასასვლელთან მისადგომის რაოდენობა და ტიპი	გასასვლელი საშუალებების სიგანე(მეტრი)					
				გზა-კიბეები		დერაფანი,		გასასვლელის გზა-კარი	
				მოთხოვნილი	გათვალისწინებული	მოთხოვნილი	გათვალისწინებული	მოთხოვნილი	გათვალისწინებული
მიწისპირა სართული	არსებული შენობა სწ-2	2	2 შიგა გასასვლელის გზა-კიბე	1.10 (თითო)	1.10 და 1.26	-	-	0.82 (თითო გზა-კარი)	0.82 (თითო გზა-კარი)

+0,00 ნიშნული	(დ.დ - 30) საპროექტო შენობა **სწ-2** (დ.დ - 30)		**1** გასასვლელი ღიობი						
მიწისპირა სართული +3,00 ნიშნული	არსებული შენობა **სწ-2** (დ.დ - 30) საპროექტო შენობა **სწ-2** (დ.დ - 30)	**2**	**1** გასასვლელი ღიობი **1** გასასვლელის გზა-კარი **1** შიგა გასასვლელის გზა-კიბე	**1.10** (თითო)	**1.10 და 1.26**	-	-	**0.82** (თითო გზა-კარი)	**0.82** (თითო გზა-კარი)
მე-3 სართული +6.00 ნიშნული	**სც-2 (დ.დ.-27)**	**2**	**2 შიგა გასასვლელი გზა-კიბე**	**1.10** (თითო)	**1.31 და 1.26**	1.20	1.7	**0,82** (თითო გზა-კარი)	**მინ. 0,82** (თითო გზა-კარი)
მე-4-მე-12 სართულები +9.30-35.70 ნიშნული	**სც-2 (დ.დ.-22)**	**2**	**2 შიგა გასასვლელი გზა-კიბე**	**1.10** (თითო)	**1.31 და 1.26**	1.20	1.7	**0,82** (თითო გზა-კარი)	**მინ. 0,82** (თითო გზა-კარი)

განიავებისადმი მოთხოვნები		
დაკავებულობები/სივრცეები/გასასვლელი საშუალებები	**ბუნებრივი განიავება**	**მექანიკური განიავება**
საცხოვრებელი ჯგუფი სც-2;	**კი**	
სასაწყობო ჯგუფი სწ-2	**კი**	

კიბის უჯრედი	კი	კი
ლიფტები		კი
დერეფანი		კი
ვესტიბიული	კი	

სართულები	საცხოვრებელი ერთეულები	ფიქსირებული მოწყობილობები									
		უნიტაზი (ერთ საცხოვრებელ ერთეულზე)		ტუალეტის ხელსაბანები (ერთ საცხოვრებელ ერთეულზე)		აბაზანა/შხაპი (ერთ საცხოვრებელ ერთეულზე)		სამზარეულოს ნიჟარა (ერთ საცხოვრებელ ერთეულზე)		ავტომატური სარეცხი მანქანის მისაერთებელი	
		მოთხოვნილი	გათვალისწინებული	მოთხოვნილი	გათვალისწინებული	მოთხოვნილი	გათვალისწინებული	მოთხოვნილი	გათვალისწინებული	მოთხოვნილი	გათვალისწინებული
მე-3 სართულები +6.00 ნიშნული	სც-2 (დ.დ-27-თითო სართულზე)	1	1	1	1	1	1			1 (20 საცხ. ერთეულზე)	1 (თითო საცხ. ერთეულზე)
მე-4-მე-12 სართულები +9.30-35.70 ნიშნული	სც-2 (დ.დ-22-თითო სართულზე)	1	1	1	1	1	1			1 (20 საცხ. ერთეულზე)	1 (თითო საცხ. ერთეულზე)

Jmémzdnn vcésnzéns

- Hranice řešeného území
- Stávající objekty mimo řešené území
- Stávající objekty v řešeném území
- Stávající objekty k demolici
- Nové objekty
- Stávající komunikace
- Nové komunikace
- Stávající zeleň
- Nová zeleň
- Stávající inženýrské sítě
- Nové inženýrské sítě
- Stávající vodovodní přípojka (DN 32)
- Nová vodovodní přípojka (DN 32)
- Stávající kanalizační přípojka (DN 150)
- Nová kanalizační přípojka (DN 150)
- Stávající plynovodní přípojka (DN 63)
- Nová plynovodní přípojka (DN 63)
- Stávající elektrická přípojka (1kV)
- Nová elektrická přípojka (1kV)
- Stávající sdělovací kabel
- Nové sdělovací kabel
- Stávající veřejné osvětlení
- Nové veřejné osvětlení
- Stávající dopravní značení
- Nové dopravní značení
- Stávající vodoměrná šachta
- Nová vodoměrná šachta
- Stávající plynoměrná šachta
- Nová plynoměrná šachta
- Stávající elektroměrová šachta
- Nová elektroměrová šachta
- Stávající telekomunikační šachta
- Nová telekomunikační šachta
- Stávající uliční vpusť
- Nová uliční vpusť
- Stávající revizní šachta
- Nová revizní šachta
- Stávající hydrant
- Nový hydrant
- Stávající plynová regulační stanice
- Nová plynová regulační stanice
- Stávající trafostanice
- Nová trafostanice
- Stávající kontejnerové stání
- Nové kontejnerové stání
- Stávající autobusová zastávka
- Nová autobusová zastávka
- Stávající telefonní budka
- Nová telefonní budka
- Stávající lavička
- Nová lavička
- Stávající odpadkový koš
- Nový odpadkový koš
- Stávající dopravní značka
- Nová dopravní značka
- Stávající světelná signalizace
- Nová světelná signalizace
- Stávající vodní prvek
- Nový vodní prvek
- Stávající sportovní hřiště
- Nové sportovní hřiště
- Stávající dětské hřiště
- Nové dětské hřiště
- Stávající parkoviště
- Nové parkoviště
- Stávající zpevněná plocha
- Nová zpevněná plocha
- Stávající budova
- Nová budova
- Stávající oplocení
- Nové oplocení
- Stávající vrata
- Nová vrata
- Stávající brána
- Nová brána
- Stávající schodiště
- Nové schodiště
- Stávající rampa
- Nová rampa
- Stávající zídka
- Nová zídka
- Stávající opěrná stěna
- Nová opěrná stěna
- Stávající most
- Nový most
- Stávající lávka
- Nová lávka
- Stávající tunel
- Nový tunel
- Stávající železniční trať
- Nová železniční trať
- Stávající tramvajová trať
- Nová tramvajová trať
- Stávající autobusový pruh
- Nový autobusový pruh
- Stávající cyklistická stezka
- Nová cyklistická stezka
- Stávající pěší stezka
- Nová pěší stezka
- Stávající veřejné prostranství
- Nové veřejné prostranství
- Stávající soukromý pozemek
- Nový soukromý pozemek
- Stávající veřejný pozemek
- Nový veřejný pozemek
- Stávající lesní pozemek
- Nový lesní pozemek
- Stávající zemědělský pozemek
- Nový zemědělský pozemek
- Stávající vodní plocha
- Nová vodní plocha
- Stávající mokřad
- Nový mokřad
- Stávající skalní útvar
- Nový skalní útvar
- Stávající jeskyně
- Nová jeskyně
- Stávající archeologické nálezy
- Nové archeologické nálezy
- Stávající kulturní památka
- Nová kulturní památka
- Stávající památný strom
- Nový památný strom
- Stávající památník
- Nový památník
- Stávající hřbitov
- Nový hřbitov
- Stávající kostel
- Nový kostel
- Stávající kaple
- Nová kaple
- Stávající socha
- Nová socha
- Stávající fontána
- Nová fontána
- Stávající vodní nádrž
- Nová vodní nádrž
- Stávající přehrada
- Nová přehrada
- Stávající jez
- Nový jez
- Stávající vodní elektrárna
- Nová vodní elektrárna
- Stávající čistírna odpadních vod
- Nová čistírna odpadních vod
- Stávající vodojem
- Nový vodojem
- Stávající čerpací stanice
- Nová čerpací stanice
- Stávající kompostárna
- Nová kompostárna
- Stávající spalovna
- Nová spalovna
- Stávající skládka
- Nová skládka
- Stávající recyklační dvůr
- Nový recyklační dvůr
- Stávající sběrný dvůr
- Nový sběrný dvůr
- Stávající meteorologická stanice
- Nová meteorologická stanice
- Stávající seismická stanice
- Nová seismická stanice
- Stávající radiová věž
- Nová radiová věž
- Stávající televizní věž
- Nová televizní věž
- Stávající mobilní operátor
- Nový mobilní operátor
- Stávající internetový poskytovatel
- Nový internetový poskytovatel
- Stávající poskytovatel kabelové televize
- Nový poskytovatel kabelové televize
- Stávající poskytovatel satelitní televize
- Nový poskytovatel satelitní televize
- Stávající poskytovatel pevné telefonní linky
- Nový poskytovatel pevné telefonní linky
- Stávající poskytovatel mobilní telefonní linky
- Nový poskytovatel mobilní telefonní linky
- Stávající poskytovatel internetového připojení
- Nový poskytovatel internetového připojení
- Stávající poskytovatel kabelového připojení
- Nový poskytovatel kabelového připojení
- Stávající poskytovatel satelitního připojení
- Nový poskytovatel satelitního připojení
- Stávající poskytovatel pevného telefonního připojení
- Nový poskytovatel pevného telefonního připojení
- Stávající poskytovatel mobilního telefonního připojení
- Nový poskytovatel mobilního telefonního připojení
- Stávající poskytovatel internetového připojení
- Nový poskytovatel internetového připojení
- Stávající poskytovatel kabelového připojení
- Nový poskytovatel kabelového připojení
- Stávající poskytovatel satelitního připojení
- Nový poskytovatel satelitního připojení
- Stávající poskytovatel pevného telefonního připojení
- Nový poskytovatel pevného telefonního připojení
- Stávající poskytovatel mobilního telefonního připojení
- Nový poskytovatel mobilního telefonního připojení

Jmémzdnn vcésnzéns

- Hranice řešeného území
- Stávající objekty mimo řešené území
- Stávající objekty v řešeném území
- Stávající objekty k demolici
- Nové objekty
- Stávající komunikace
- Nové komunikace
- Stávající zeleň
- Nová zeleň
- Stávající inženýrské sítě
- Nové inženýrské sítě
- Stávající vodovodní přípojka (DN 32)
- Nová vodovodní přípojka (DN 32)
- Stávající kanalizační přípojka (DN 150)
- Nová kanalizační přípojka (DN 150)
- Stávající plynovodní přípojka (DN 63)
- Nová plynovodní přípojka (DN 63)
- Stávající elektrická přípojka (1kV)
- Nová elektrická přípojka (1kV)
- Stávající sdělovací kabel
- Nové sdělovací kabel
- Stávající veřejné osvětlení
- Nové veřejné osvětlení
- Stávající dopravní značení
- Nové dopravní značení
- Stávající vodoměrná šachta
- Nová vodoměrná šachta
- Stávající plynoměrná šachta
- Nová plynoměrná šachta
- Stávající elektroměrová šachta
- Nová elektroměrová šachta
- Stávající telekomunikační šachta
- Nová telekomunikační šachta
- Stávající uliční vpusť
- Nová uliční vpusť
- Stávající revizní šachta
- Nová revizní šachta
- Stávající hydrant
- Nový hydrant
- Stávající plynová regulační stanice
- Nová plynová regulační stanice
- Stávající trafostanice
- Nová trafostanice
- Stávající kontejnerové stání
- Nové kontejnerové stání
- Stávající autobusová zastávka
- Nová autobusová zastávka
- Stávající telefonní budka
- Nová telefonní budka
- Stávající lavička
- Nová lavička
- Stávající odpadkový koš
- Nový odpadkový koš
- Stávající dopravní značka
- Nová dopravní značka
- Stávající světelná signalizace
- Nová světelná signalizace
- Stávající vodní prvek
- Nový vodní prvek
- Stávající sportovní hřiště
- Nové sportovní hřiště
- Stávající dětské hřiště
- Nové dětské hřiště
- Stávající parkoviště
- Nové parkoviště
- Stávající zpevněná plocha
- Nová zpevněná plocha
- Stávající budova
- Nová budova
- Stávající oplocení
- Nové oplocení
- Stávající vrata
- Nová vrata
- Stávající brána
- Nová brána
- Stávající schodiště
- Nové schodiště
- Stávající rampa
- Nová rampa
- Stávající zídka
- Nová zídka
- Stávající opěrná stěna
- Nová opěrná stěna
- Stávající most
- Nový most
- Stávající lávka
- Nová lávka
- Stávající tunel
- Nový tunel
- Stávající železniční trať
- Nová železniční trať
- Stávající tramvajová trať
- Nová tramvajová trať
- Stávající autobusový pruh
- Nový autobusový pruh
- Stávající cyklistická stezka
- Nová cyklistická stezka
- Stávající pěší stezka
- Nová pěší stezka
- Stávající veřejné prostranství
- Nové veřejné prostranství
- Stávající soukromý pozemek
- Nový soukromý pozemek
- Stávající veřejný pozemek
- Nový veřejný pozemek
- Stávající lesní pozemek
- Nový lesní pozemek
- Stávající zemědělský pozemek
- Nový zemědělský pozemek
- Stávající vodní plocha
- Nová vodní plocha
- Stávající mokřad
- Nový mokřad
- Stávající skalní útvar
- Nový skalní útvar
- Stávající jeskyně
- Nová jeskyně
- Stávající archeologické nálezy
- Nové archeologické nálezy
- Stávající kulturní památka
- Nová kulturní památka
- Stávající památný strom
- Nový památný strom
- Stávající památník
- Nový památník
- Stávající hřbitov
- Nový hřbitov
- Stávající kostel
- Nový kostel
- Stávající kaple
- Nová kaple
- Stávající socha
- Nová socha
- Stávající fontána
- Nová fontána
- Stávající vodní nádrž
- Nová vodní nádrž
- Stávající přehrada
- Nová přehrada
- Stávající jez
- Nový jez
- Stávající vodní elektrárna
- Nová vodní elektrárna
- Stávající čistírna odpadních vod
- Nová čistírna odpadních vod
- Stávající vodojem
- Nový vodojem
- Stávající čerpací stanice
- Nová čerpací stanice
- Stávající kompostárna
- Nová kompostárna
- Stávající spalovna
- Nová spalovna
- Stávající skládka
- Nová skládka
- Stávající recyklační dvůr
- Nový recyklační dvůr
- Stávající sběrný dvůr
- Nový sběrný dvůr
- Stávající meteorologická stanice
- Nová meteorologická stanice
- Stávající seismická stanice
- Nová seismická stanice
- Stávající radiová věž
- Nová radiová věž
- Stávající televizní věž
- Nová televizní věž
- Stávající mobilní operátor
- Nový mobilní operátor
- Stávající internetový poskytovatel
- Nový internetový poskytovatel
- Stávající poskytovatel kabelové televize
- Nový poskytovatel kabelové televize
- Stávající poskytovatel satelitní televize
- Nový poskytovatel satelitní televize
- Stávající poskytovatel pevné telefonní linky
- Nový poskytovatel pevné telefonní linky
- Stávající poskytovatel mobilní telefonní linky
- Nový poskytovatel mobilní telefonní linky

p r o j e k t i :	25 | a-02
s t a d i a :	Furcleli
TaRiRi	
mASSTabli 1:100	parkirebis gegma +0.00 miSnuIze
gr. Tonoavtori o. Jobova	
gR. avtori n. sixoruIize	
dregatori n. sixoruIize	
Tonamdebobo gvari xelmowera TaRiRi	

STUDIO
Urban & Architectural Design
mis. yiSzis g #9b
soakerSeSo koab 2562180129
el-fosta: uedodbg@yhoo.com

S.p.s. ' iu ej ol stuolia
q r a i t e g t u r u t i : p r o e g t i
mrayoLbimion saCxoyrebeli saxlis
#01101002017Ø
II Sesaxeuvi Bi-is mmgebgared (sak
q. TeIiisi, valentin TOfuriZis guCis

proeqtis saxelwodeba

- mais naxvetis sazRvari
- argegtaturuli miSnuli
- Wrilis xazi
- saTavsis numeraCia
- 1
- 0.7 %
- farti Sida kontureze

planiri miSnebi

tegnikur-ekonomikuri maCvenebeli

dasaxelebo	raoTobi
kiois uJredi	15.7 m²
liftis holi	4.0 m²
tamburi	13.3 m²
sadarbazo sul	330 m²

tegn. saTavsi (asanmzre raoTi)	1.8 m²

avtosadgomi	335.8 m²
saval naxli (asanmzre raoTi)	186.8 m²
Rio avtosadgomi	104.8 m²

saerTo saerTo raoTobi	662.2 m²

eqspliKaCia:

1. kiois uJredi
2. tamburi
3. liftis holi
4. tegnikuri saTavsi
5. avtosadgomi
6. saval naxli


1
2
3
4
5
6
A
B
C
D
6.20
6.00
5.80
5.60
5.40
5.20
5.00
4.80
4.60
4.40
4.20
4.00
3.80
3.60
3.40
3.20
3.00
2.80
2.60
2.40
2.20
2.00
1.80
1.60
1.40
1.20
1.00
0.80
0.60
0.40
0.20
0.25
0.40
0.60
0.80
1.00
1.20
1.30
1.40
1.60
1.70
1.80
2.00
2.10
2.50
2.90
3.20
3.70
4.00
4.20
5.50
6.40
18.20
30.40
31.40
saerTo sarTuli farTobi 662.2 m²
saval naxli (asanmzre farTi) 186.8 m²
avtosadgomi 335.8 m²
tegn. saTavsi (asanmzre farTi) 1.8 m²
sadarbazo sul 330 m²
tamburi 13.3 m²
liftis holi 4.0 m²
kiois uJredi 15.7 m²
raoTobi 650.092
U6-2
(9.9.30
ormoCiani sarTo
ormoCiani sarTo 650.092
U6-2
(9.9.30
ormoCiani sarTo
gzis gadasvla
gzis gadasvla
gzis gadasvla

სართულის გეგმა +3.00 ნიშნულზე

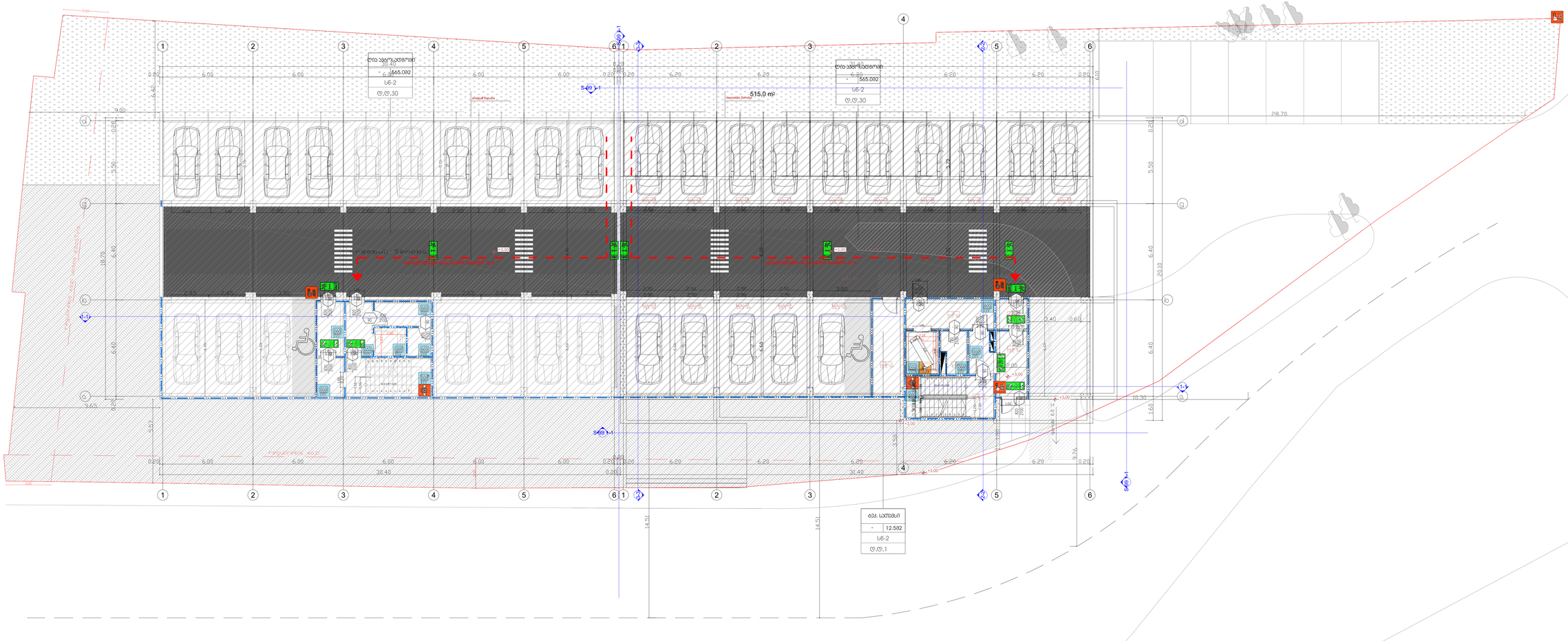
515.0 m²
Parcheggio Semaforo
Parcheggio Semaforo
Parcheggio Semaforo

eqsplikacia:

1. kibis ujredi
2. tamburi
3. liftis holi - koridori
4. teqnikuri saTavsi

teqnikur-ekonomikuri maCveneblebi

saTavsis dasaxeleba	farTi Sida konturze	sazafxulo farTobi	saerTo farTobi
bina #1	48.5 m²	5.9 m²	54.4 m²
bina #2	68.5 m²	4.7 m²	73.2 m²
bina #3	43.2 m²	4.4 m²	47.6 m²
bina #4	43.2 m²	4.4 m²	47.6 m²
bina #5	74.2 m²	9.1 m²	83.3 m²
bina #6	53.1 m²	4.7 m²	57.8 m²
jami:	330.7 m²	33.2 m²	363.9 m²
kibis ujredi	32.6 m²	-	32.6 m²
tamburi	17.4 m²	4.7 m²	22.1 m²
liftis holi	35.0 m²	-	35.0 m²
sadar. sul:	108.0 m²	4.7 m²	89.7 m²
Sexvedr. oT.	23.0 m²	1.2	24.2 m²
teq. saTavsi	1.8 m²	-	1.8 m²
sul farTobi	-	-	479.6 m²

pirobiTi niSnebi

- miwis nakveTis sazRvari
- +6.00 arqiteqturuli niSnuli
- 1-1 Wrilis xazi
- 1 / 15.7 m² saTavsis numeracia, farTi Sida konturze
- sacxovrebeli bina / 72.6 m² #1 / 7.1 m² 79.7 m² — saTavsis dasaxeleba, saTavsis numeracia, saerTo farTobi, sazafxulo farTobi, farTobi Sida konturze

proeqtis saxelwodeba

q. Tbilisi, valentin TofuriZis quCis II Sesaxvevi #1-is mimdebared (sak #01.10.10.020.170) mravalbiniani sacxovrebeli saxlis koreqtirebis arqiteqturuli proeqti

UAD STUDIO Urban & Architectural Design

S.p.s. " iu ei di studia "
mis.: yifSiZis q. #9b
saidentifikacio kodi: 206218109
el-fosta: uadstudio@yahoo.com

Tanamdeboba	gvari	xelmowera	TariRi
direqtori	a. jobava		
pr. avtori	n. sixaruliZe		
pr. Tanaavtori	a. jobava		
masStabi	1:100	sarTulis gegma +6.00 niSnulze	
TariRi			
stadia		furclebi	furceli
proeqti		25	a-04

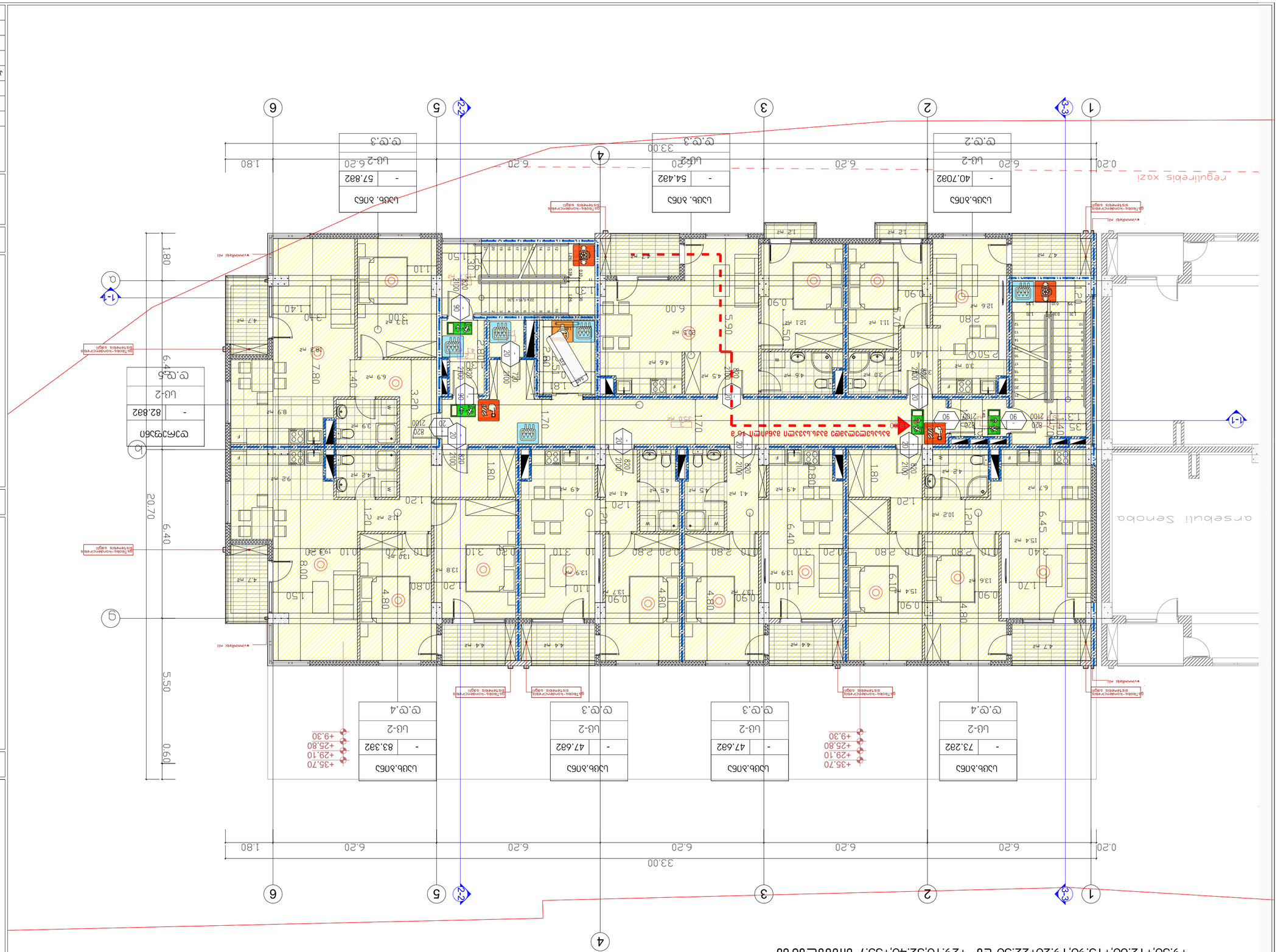

ბინა 1.1 ფართი 82.8მ2 ოთახების რაოდენობა 3
სართული 2

ბინა 1.2 ფართი 57.8მ2 ოთახების რაოდენობა 2
სართული 3

ბინა 2.1 ფართი 54.4მ2 ოთახების რაოდენობა 2
სართული 3

ბინა 2.2 ფართი 40.7მ2 ოთახების რაოდენობა 1
სართული 3

ბინა 3.1 ფართი 47.6მ2 ოთახების რაოდენობა 2
სართული 4

ბინა 3.2 ფართი 83.3მ2 ოთახების რაოდენობა 3
სართული 4

ბინა 4.1 ფართი 73.2მ2 ოთახების რაოდენობა 3
სართული 4

+9.30 +22.50 მ ; +29.10 +35.7 ნიშნული ცვლილების ამსახველი ნიშნულები

ნიშნული ცვლილების ამსახველი ნიშნულები

ობიექტის დასახელება	ბინა 1.1	
ობიექტის მისამართი	ქ. ლისი, ვაჟა-ფშაველას ქ. №36	
ობიექტის ფუნქციური დანიშნულება	საცხოვრებელი	
ობიექტის ტიპი	ახალი მშენებლობა	
ობიექტის ფართი	82.8მ2	
ობიექტის სართული	სართული 2	
ობიექტის ოთახების რაოდენობა	3	
ობიექტის ნიშნულის ცვლილების ამსახველი ნიშნულები	+9.30 +22.50 მ ; +29.10 +35.7	

ობიექტის დასახელება	ბინა 1.2	
ობიექტის მისამართი	ქ. ლისი, ვაჟა-ფშაველას ქ. №36	
ობიექტის ფუნქციური დანიშნულება	საცხოვრებელი	
ობიექტის ტიპი	ახალი მშენებლობა	
ობიექტის ფართი	57.8მ2	
ობიექტის სართული	სართული 3	
ობიექტის ოთახების რაოდენობა	2	
ობიექტის ნიშნულის ცვლილების ამსახველი ნიშნულები	+9.30 +22.50 მ ; +29.10 +35.7	

ობიექტის დასახელება	ბინა 2.1	
ობიექტის მისამართი	ქ. ლისი, ვაჟა-ფშაველას ქ. №36	
ობიექტის ფუნქციური დანიშნულება	საცხოვრებელი	
ობიექტის ტიპი	ახალი მშენებლობა	
ობიექტის ფართი	54.4მ2	
ობიექტის სართული	სართული 3	
ობიექტის ოთახების რაოდენობა	2	
ობიექტის ნიშნულის ცვლილების ამსახველი ნიშნულები	+9.30 +22.50 მ ; +29.10 +35.7	

ობიექტის დასახელება	ბინა 2.2	
ობიექტის მისამართი	ქ. ლისი, ვაჟა-ფშაველას ქ. №36	
ობიექტის ფუნქციური დანიშნულება	საცხოვრებელი	
ობიექტის ტიპი	ახალი მშენებლობა	
ობიექტის ფართი	40.7მ2	
ობიექტის სართული	სართული 3	
ობიექტის ოთახების რაოდენობა	1	
ობიექტის ნიშნულის ცვლილების ამსახველი ნიშნულები	+9.30 +22.50 მ ; +29.10 +35.7	

ობიექტის დასახელება	ბინა 3.1	
ობიექტის მისამართი	ქ. ლისი, ვაჟა-ფშაველას ქ. №36	
ობიექტის ფუნქციური დანიშნულება	საცხოვრებელი	
ობიექტის ტიპი	ახალი მშენებლობა	
ობიექტის ფართი	47.6მ2	
ობიექტის სართული	სართული 4	
ობიექტის ოთახების რაოდენობა	2	
ობიექტის ნიშნულის ცვლილების ამსახველი ნიშნულები	+9.30 +25.80 +29.10 +35.70	

ობიექტის დასახელება	ბინა 3.2	
ობიექტის მისამართი	ქ. ლისი, ვაჟა-ფშაველას ქ. №36	
ობიექტის ფუნქციური დანიშნულება	საცხოვრებელი	
ობიექტის ტიპი	ახალი მშენებლობა	
ობიექტის ფართი	83.3მ2	
ობიექტის სართული	სართული 4	
ობიექტის ოთახების რაოდენობა	3	
ობიექტის ნიშნულის ცვლილების ამსახველი ნიშნულები	+9.30 +25.80 +29.10 +35.70	

ობიექტის დასახელება	ბინა 4.1	
ობიექტის მისამართი	ქ. ლისი, ვაჟა-ფშაველას ქ. №36	
ობიექტის ფუნქციური დანიშნულება	საცხოვრებელი	
ობიექტის ტიპი	ახალი მშენებლობა	
ობიექტის ფართი	73.2მ2	
ობიექტის სართული	სართული 4	
ობიექტის ოთახების რაოდენობა	3	
ობიექტის ნიშნულის ცვლილების ამსახველი ნიშნულები	+9.30 +25.80 +29.10 +35.70	

ნიშნულის ცვლილების ამსახველი ნიშნულები

+9.30,+12.60;+15.90;19.20+22.50 მ ; +29.10;32.40;+35.7 ნიშნულის ცვლილების ამსახველი ნიშნულები

ნიშნულის ცვლილების ამსახველი ნიშნულების ცხრილი

ობიექტის დასახელება	ბინა 1.1	
ობიექტის მისამართი	ქ. ლისი, ვაჟა-ფშაველას ქ. №36	
ობიექტის ფუნქციური დანიშნულება	საცხოვრებელი	
ობიექტის ტიპი	ახალი მშენებლობა	
ობიექტის ფართი	82.8მ2	
ობიექტის სართული	სართული 2	
ობიექტის ოთახების რაოდენობა	3	
ობიექტის ნიშნულის ცვლილების ამსახველი ნიშნულები	+9.30 +22.50 მ ; +29.10 +35.7	

ობიექტის დასახელება	ბინა 1.2	
ობიექტის მისამართი	ქ. ლისი, ვაჟა-ფშაველას ქ. №36	
ობიექტის ფუნქციური დანიშნულება	საცხოვრებელი	
ობიექტის ტიპი	ახალი მშენებლობა	
ობიექტის ფართი	57.8მ2	
ობიექტის სართული	სართული 3	
ობიექტის ოთახების რაოდენობა	2	
ობიექტის ნიშნულის ცვლილების ამსახველი ნიშნულები	+9.30 +22.50 მ ; +29.10 +35.7	

ობიექტის დასახელება	ბინა 2.1	
ობიექტის მისამართი	ქ. ლისი, ვაჟა-ფშაველას ქ. №36	
ობიექტის ფუნქციური დანიშნულება	საცხოვრებელი	
ობიექტის ტიპი	ახალი მშენებლობა	
ობიექტის ფართი	54.4მ2	
ობიექტის სართული	სართული 3	
ობიექტის ოთახების რაოდენობა	2	
ობიექტის ნიშნულის ცვლილების ამსახველი ნიშნულები	+9.30 +22.50 მ ; +29.10 +35.7	

ობიექტის დასახელება	ბინა 2.2	
ობიექტის მისამართი	ქ. ლისი, ვაჟა-ფშაველას ქ. №36	
ობიექტის ფუნქციური დანიშნულება	საცხოვრებელი	
ობიექტის ტიპი	ახალი მშენებლობა	
ობიექტის ფართი	40.7მ2	
ობიექტის სართული	სართული 3	
ობიექტის ოთახების რაოდენობა	1	
ობიექტის ნიშნულის ცვლილების ამსახველი ნიშნულები	+9.30 +22.50 მ ; +29.10 +35.7	

ობიექტის დასახელება	ბინა 3.1	
ობიექტის მისამართი	ქ. ლისი, ვაჟა-ფშაველას ქ. №36	
ობიექტის ფუნქციური დანიშნულება	საცხოვრებელი	
ობიექტის ტიპი	ახალი მშენებლობა	
ობიექტის ფართი	47.6მ2	
ობიექტის სართული	სართული 4	
ობიექტის ოთახების რაოდენობა	2	
ობიექტის ნიშნულის ცვლილების ამსახველი ნიშნულები	+9.30 +25.80 +29.10 +35.70	

ობიექტის დასახელება	ბინა 3.2	
ობიექტის მისამართი	ქ. ლისი, ვაჟა-ფშაველას ქ. №36	
ობიექტის ფუნქციური დანიშნულება	საცხოვრებელი	
ობიექტის ტიპი	ახალი მშენებლობა	
ობიექტის ფართი	83.3მ2	
ობიექტის სართული	სართული 4	
ობიექტის ოთახების რაოდენობა	3	
ობიექტის ნიშნულის ცვლილების ამსახველი ნიშნულები	+9.30 +25.80 +29.10 +35.70	

ობიექტის დასახელება	ბინა 4.1	
ობიექტის მისამართი	ქ. ლისი, ვაჟა-ფშაველას ქ. №36	
ობიექტის ფუნქციური დანიშნულება	საცხოვრებელი	
ობიექტის ტიპი	ახალი მშენებლობა	
ობიექტის ფართი	73.2მ2	
ობიექტის სართული	სართული 4	
ობიექტის ოთახების რაოდენობა	3	
ობიექტის ნიშნულის ცვლილების ამსახველი ნიშნულები	+9.30 +25.80 +29.10 +35.70	

mbleshqyrja	Shkalla
Projektoi	Arkitekt
Vizatoi	n. sixarulize
Kontrolloi	a. Jobova
Miratoi	a. Jobova
Data	03.2025
Shkalla	1:100
Formati	A3
Faza	Faza e projektimit
Nr.	01

Investitori:

1. Ardit Zefi
2. Arbër Ahmeti
3. Projektimi i ambientit – Jmeri
4. Bërës i ndërtesës

Vendndodhja e objektit 25.80 banesë në Tiranë

Titulli i vizatimit:

Plani i katit të dytë – Shkallë 1:100

Shënime:

1. Dimensionet janë në cm, kurse kotat janë në m.
2. Të gjitha dyert e brendshme të jenë me lartësi 210 cm.
3. Të gjitha dritaret të jenë me lartësi 120 cm.
4. Të gjitha dyert e jashtme të jenë me lartësi 210 cm.

Shkalla 1:100

0 1 2 3 4 5

N

Autori: Inxh. Arbër Ahmeti
Adresa: Rr. Dëshmorët e Kombit, Nr. 1, Tiranë
Tel: +355 69 123 4567
E-mail: arber.ahmeti@email.com

"Ura e Jonës" sh.p.k.
Adresa: Rr. Myslym Shyri, Nr. 45, Tiranë
Tel: +355 4 223 4567
E-mail: info@uraejones.al

Emërtimi	Nënshkrimi	Data
Hartoi		
Kontrolloi		
Miratoi		

Shkalla 1:100

Formati A3

Faza e projektimit

Nr. 01

Data 03.2025

Vizatoi n. sixarulize

Kontrolloi a. Jobova

Miratoi a. Jobova

Titulli i vizatimit: Plani i katit të dytë – Shkallë 1:100

Vendndodhja e objektit: Banesë 25.80 në Tiranë

Investitori: 1. Ardit Zefi; 2. Arbër Ahmeti; 3. Projektimi i ambientit – Jmeri; 4. Bërës i ndërtesës

Shënime: 1. Dimensionet janë në cm, kurse kotat janë në m. 2. Të gjitha dyert e brendshme të jenë me lartësi 210 cm. 3. Të gjitha dritaret të jenë me lartësi 120 cm. 4. Të gjitha dyert e jashtme të jenë me lartësi 210 cm.

Autori: Inxh. Arbër Ahmeti, Rr. Dëshmorët e Kombit, Nr. 1, Tiranë, Tel: +355 69 123 4567, E-mail: arber.ahmeti@email.com

"Ura e Jonës" sh.p.k., Adresa: Rr. Myslym Shyri, Nr. 45, Tiranë, Tel: +355 4 223 4567, E-mail: info@uraejones.al

Emërtimi	Nënshkrimi	Data
Hartoi		
Kontrolloi		
Miratoi		

Shkalla	1:100
Formati	A3
Faza	Faza e projektimit
Nr.	01
Data	03.2025
Vizatoi	n. sixarulize
Kontrolloi	a. Jobova
Miratoi	a. Jobova

Titulli i vizatimit: Plani i katit të dytë – Shkallë 1:100

Vendndodhja e objektit: Banesë 25.80 në Tiranë

Investitori: 1. Ardit Zefi; 2. Arbër Ahmeti; 3. Projektimi i ambientit – Jmeri; 4. Bërës i ndërtesës

Shënime: 1. Dimensionet janë në cm, kurse kotat janë në m. 2. Të gjitha dyert e brendshme të jenë me lartësi 210 cm. 3. Të gjitha dritaret të jenë me lartësi 120 cm. 4. Të gjitha dyert e jashtme të jenë me lartësi 210 cm.

Autori: Inxh. Arbër Ahmeti, Rr. Dëshmorët e Kombit, Nr. 1, Tiranë, Tel: +355 69 123 4567, E-mail: arber.ahmeti@email.com

"Ura e Jonës" sh.p.k., Adresa: Rr. Myslym Shyri, Nr. 45, Tiranë, Tel: +355 4 223 4567, E-mail: info@uraejones.al

Emërtimi	Nënshkrimi	Data
Hartoi		
Kontrolloi		
Miratoi		

Shkalla	1:100
Formati	A3
Faza	Faza e projektimit
Nr.	01
Data	03.2025
Vizatoi	n. sixarulize
Kontrolloi	a. Jobova
Miratoi	a. Jobova

ՇԻՆԱՐԱՐԱԿԱՆ ԸՆԹԱՑՔԻ ՀԱՄԱԿԱՐԳԱՅԻՆ ՍԽԵՄԱ	
1. ՀԻՄՆԱԿԱՆ ՇԵՆՔԵՐ	
2. ՕԺԱՆԴԱԿՆԵՐ	
3. ՄՈՆՈԼԻՏ ԱՐՁԱՆ ՀԱՏԱԿՆԵՐՈՎ – ՀՈՂԱՅԻՆ ՄԱՍ	
4. ՕԴԱՓԱՅԼԵՐ ՀԱՐԿԱՅԻՆ ՀՈՍԱՆՔՆԵՐ	

ԱՐԵՎՄՏՅԱՆ ԿՈՄՊԼԵՔՍ

ՀԱՐԿԱՅԻՆ ՀՈՍԱՆՔՆԵՐԻ ՀԱՏԱԿԱԳԾԱՅԻՆ ՊԼԱՆ

ՀԱՍԱՐԱԿԱԿԱՆ ՇԻՆԱՐԱՐՈՒԹՅՈՒՆ ՀՀ, ԿՈՏԱՅՔԻ ՄԱՐԶ, ԱԲՈՎՅԱՆ ՔԱՂԱՔԱՇԻՆԱԿԱՆ ՀԱՄԱԼԻՐ ՏԱՐԱԾՔՈՒՄ ԳՏՆՎՈՂ ԱՎՏՈՄՈԲԻԼԱՅԻՆ ԿԱՆԳԱՌՆԱՏՆԵՐԻ ԵՎ ՀԱՐԿԱՅԻՆ ՀՈՍԱՆՔՆԵՐԻ ՀԱՄԱԼԻՐ ՇԻՆՈՒԹՅԱՆ ՀԱՍՑԵՈՒՄ ԱՎՏՈՄՈԲԻԼԱՅԻՆ ԿԱՆԳԱՌՆԱՏՆԵՐԻ ԵՎ ՀԱՐԿԱՅԻՆ ՀՈՍԱՆՔՆԵՐԻ ՀԱՏԱԿԱԳԾԱՅԻՆ ՊԼԱՆ

ՀՀ, ԿՈՏԱՅՔԻ ՄԱՐԶ, ԱԲՈՎՅԱՆ ՔԱՂԱՔԱՇԻՆԱԿԱՆ ՀԱՄԱԼԻՐ ՏԱՐԱԾՔՈՒՄ ԳՏՆՎՈՂ ԱՎՏՈՄՈԲԻԼԱՅԻՆ ԿԱՆԳԱՌՆԱՏՆԵՐԻ ԵՎ ՀԱՐԿԱՅԻՆ ՀՈՍԱՆՔՆԵՐԻ ՀԱՄԱԼԻՐ ՇԻՆՈՒԹՅԱՆ ՀԱՍՑԵՈՒՄ ԱՎՏՈՄՈԲԻԼԱՅԻՆ ԿԱՆԳԱՌՆԱՏՆԵՐԻ ԵՎ ՀԱՐԿԱՅԻՆ ՀՈՍԱՆՔՆԵՐԻ ՀԱՏԱԿԱԳԾԱՅԻՆ ՊԼԱՆ	
ՇԻՆԱՐԱՐ	ՀՀ, ԿՈՏԱՅՔԻ ՄԱՐԶ, ԱԲՈՎՅԱՆ ՔԱՂԱՔԱՇԻՆԱԿԱՆ ՀԱՄԱԼԻՐ ՏԱՐԱԾՔՈՒՄ ԳՏՆՎՈՂ ԱՎՏՈՄՈԲԻԼԱՅԻՆ ԿԱՆԳԱՌՆԱՏՆԵՐԻ ԵՎ ՀԱՐԿԱՅԻՆ ՀՈՍԱՆՔՆԵՐԻ ՀԱՄԱԼԻՐ ՇԻՆՈՒԹՅԱՆ ՀԱՍՑԵՈՒՄ ԱՎՏՈՄՈԲԻԼԱՅԻՆ ԿԱՆԳԱՌՆԱՏՆԵՐԻ ԵՎ ՀԱՐԿԱՅԻՆ ՀՈՍԱՆՔՆԵՐԻ ՀԱՏԱԿԱԳԾԱՅԻՆ ՊԼԱՆ
ՀԱՄԱՀԵՂԻՆԱԿ	ՀՀ, ԿՈՏԱՅՔԻ ՄԱՐԶ, ԱԲՈՎՅԱՆ ՔԱՂԱՔԱՇԻՆԱԿԱՆ ՀԱՄԱԼԻՐ ՏԱՐԱԾՔՈՒՄ ԳՏՆՎՈՂ ԱՎՏՈՄՈԲԻԼԱՅԻՆ ԿԱՆԳԱՌՆԱՏՆԵՐԻ ԵՎ ՀԱՐԿԱՅԻՆ ՀՈՍԱՆՔՆԵՐԻ ՀԱՄԱԼԻՐ ՇԻՆՈՒԹՅԱՆ ՀԱՍՑԵՈՒՄ ԱՎՏՈՄՈԲԻԼԱՅԻՆ ԿԱՆԳԱՌՆԱՏՆԵՐԻ ԵՎ ՀԱՐԿԱՅԻՆ ՀՈՍԱՆՔՆԵՐԻ ՀԱՏԱԿԱԳԾԱՅԻՆ ՊԼԱՆ
ՀԵՂԻՆԱԿ	ա. Յովսեփյան
ՀԱ. ՍՏՈՒԳԱԲԱՆ	Ն. Սիսակյան
ՀՄ. ՄԱՆԱՍԱԿԱՆ	ա. Յովսեփյան
ԱՇԽԱՏԱՆՔԱՅԻՆ ՆԱԽԱԳԻԾ	1:100
ՓՈՒԼ	
ՍՏԱԴԻԱ	Ֆունկցիոնալ
ՊՐՈԵԿՏԱՅԻՆ	25
ՇԻՆԱՐԱՐԱԿԱՆ ԸՆԹԱՑՔԻ ՀԱՄԱԿԱՐԳԱՅԻՆ ՍԽԵՄԱ	
1. ՀԻՄՆԱԿԱՆ ՇԵՆՔԵՐ	
2. ՕԺԱՆԴԱԿՆԵՐ	
3. ՄՈՆՈԼԻՏ ԱՐՁԱՆ ՀԱՏԱԿՆԵՐՈՎ – ՀՈՂԱՅԻՆ ՄԱՍ	
4. ՕԴԱՓԱՅԼԵՐ ՀԱՐԿԱՅԻՆ ՀՈՍԱՆՔՆԵՐ	

ՀՀ, ԿՈՏԱՅՔԻ Մ. ԳԵՂԱՄԱՆ 4, ՆԻՍ
ԱՐԵՎՄՏՅԱՆ ԿՈՄՊԼԵՔՍ ՀԱՄԱՐ ՀՈՂԱՄԱՍԻ ՀԱՍՑԱՅԻՆ ՄԱՍՆԱԿՑՈՒԹՅԱՆ ՀԱՄԱՐ ՀՈՂԱՄԱՍԻ ՀԱՍՑԱՅԻՆ ՄԱՍՆԱԿՑՈՒԹՅԱՆ ՀԱՄԱՐ

ՀՀ ՀՈՂԱՅԻՆ ՕՐԵՆՍԳՐՔԻ ՊԱՀԱՆՋՆԵՐԻ ՀԱՄԱՁԱՅՆ ՀՈՂԱՄԱՍԻ ՀԱՍՑԱՅԻՆ ՄԱՍՆԱԿՑՈՒԹՅԱՆ ՀԱՄԱՐ