Tamar Tavartkiladze

— LANDSCAPE ARCHITECTURE —

დენდროლოგიური პროექტი

ქ. თბილისი, სოფელი ლისი, ნაკვეთი№76

ს/კ 72.16.20.418

L.T.D ALFA

ქალაქი თბილისი, სოფელი ლისი, ნაკვეთი №81, (ს/კ: 72.16.20.418)
შპს. "ლისი ჰილსი" (პ.ნ. 405235375) საკუთრებაში არსებული 1000კვ.მ. სასოფლო-სამეურნეო დანიშნულების მიწის ნაკვეთის და მისი მიმდებარე ტერიტორიის ტოპოგრაფიული

გეგმა

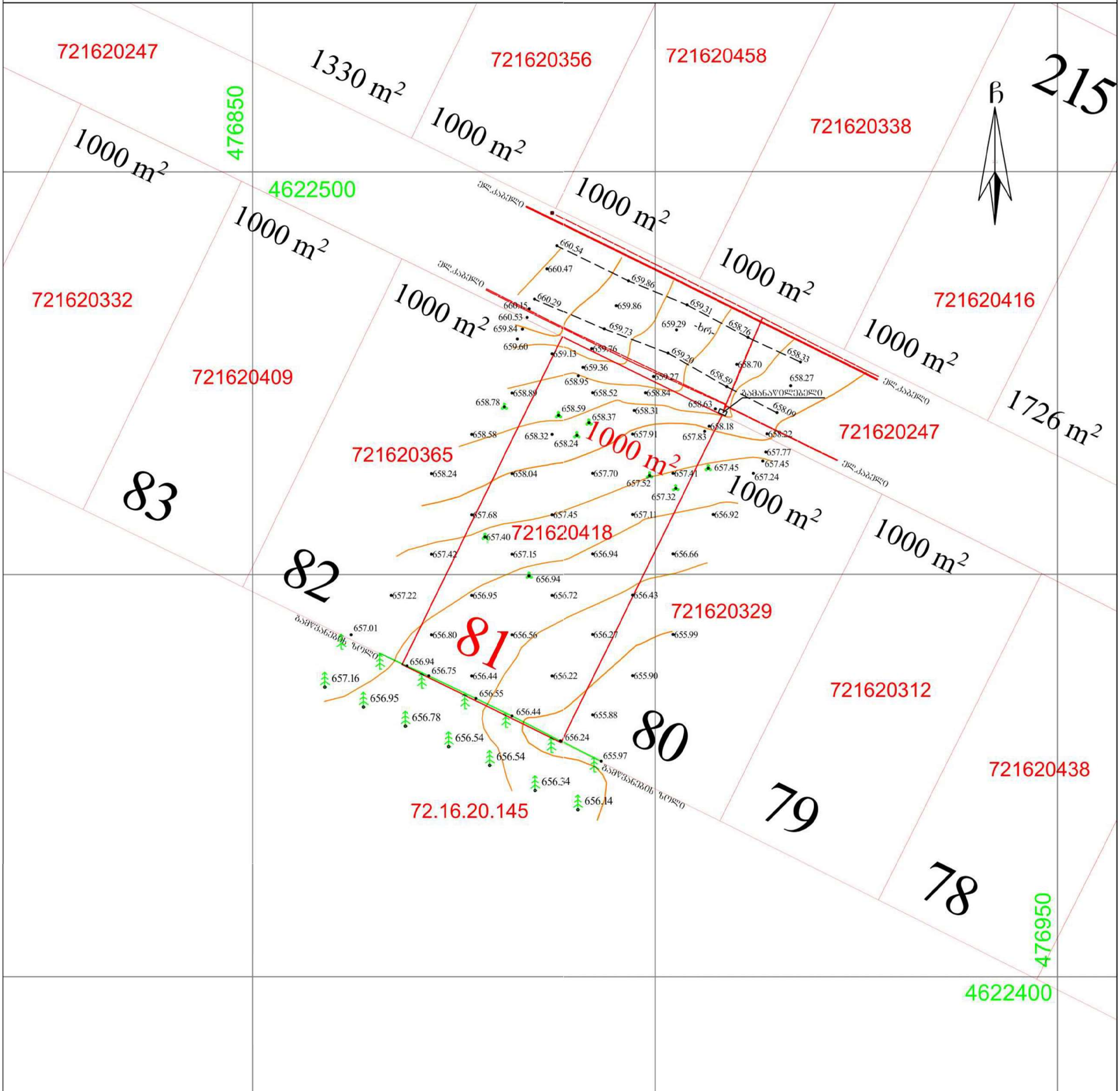

პირობითი აღნიშვნები

-ის კოორდინატთა სისტემის პროექცია

საცხ. შენობა	ხის ღობე	——— წ ———	წყალგაყვანილობა
არასაცხ. შენობა	ღობე	——— გ ———	გაზი
ფარდული	ქვის კედელი	——— კ ———	კანალიზაცია
მშენებარე შენობა	კედელი	——— სან ———	სანიაღვრე
წიწვოვანი ხე	ფლატე	——— კგ ———	კავშირგაბმულობა
ფოთლოვანი ხე	რკინიგზა	———	ელ. ქსელები
ხილკენკროვანი მცენარე	სამეთვალყურეო ჭები	——— თგ ———	გათბობა
გარე განათება	ელ. გადამცემი ხაზი		

შენიშვნა:1) გეგმაზე დატანილია საჯარო რეესტრში რეგისტრირებული ნაკვეთის საზღვრები

2) ვინაიდან გეგმაზე დატანილია მხოლოდ რეგისტრირებული მიწისქვეშა კომუნიკაციები მათი მდებარეობების დაზუსტება მოხდეს ყველა კომუნიკაციის წარმომადგენლებთან

ltd.alfa2018@gmail.com MOB; 571824233
შ.პ.ს ალფა (ს/ნ 405298574)
ქ.თბილისი, ნუცუბიძის ფერდობი IV მ/რ კორპუსი №4
MOB; 5[illegible]40 93

დირექტორი:		დ.რომაძე
აზომა:		[illegible]ძე
დახაზა:		[illegible]ძე
დამკვეთი		შპს. "ლისი ჰილსი"
მასშტაბი: 1:500		09.02.2022წ.

ครัวซ็องปาญ

ขนมปัง

ขนมปังกรอบ

ขนมปังกรอบ ขนมปังปิ้ง ขนมปังแผ่น

ขนมปังปิ้ง

ขนมปังปิ้ง
ขนมปังขาว ขนมปังโฮลวีต
น.ส. 72.16.20.252

ขนมปังปิ้งกรอบ

ข. ขนมปังกรอบ

ขนมปังปิ้งหยิกหยา

ร้อยเสร็จ. ธ

ขนมปังปิ้งกรอบ

1. ธนิษา อดุลยเวชกุล ธนิษฐเวช อดุลยเวชกุล
ปฏิสัมพันธ์ ธนัญเวชวาท.
2. ขนมปัง ขนมปังกรอบ ธนพัฒน์ปิ้งกรอบ.

ธนิษา

ปูพื้น

ขนมปังกรอบ ขนมปังปิ้ง

A2 (594X420mm)

ปฏิสัมพันธ์

1:200

ขนมปังกรอบ ธนพัฒน์

A002

ขนมปังกรอบ 2022 ฐ.

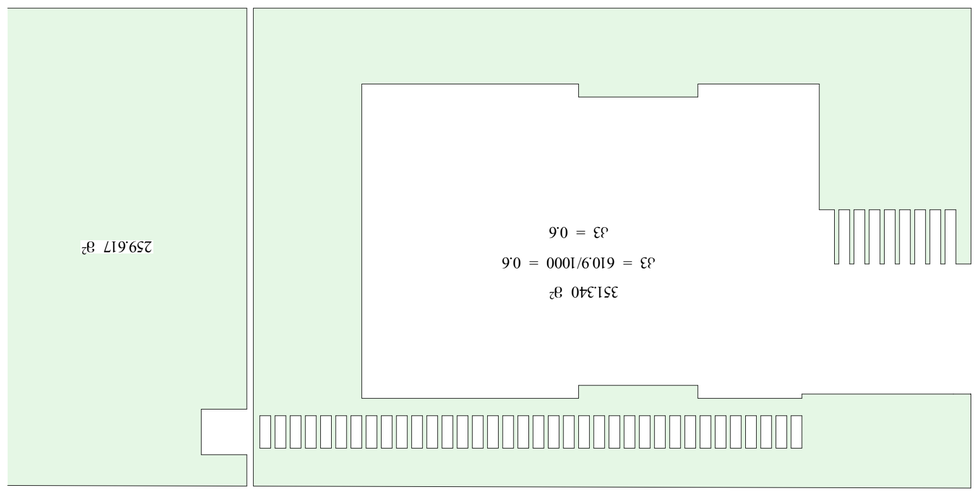

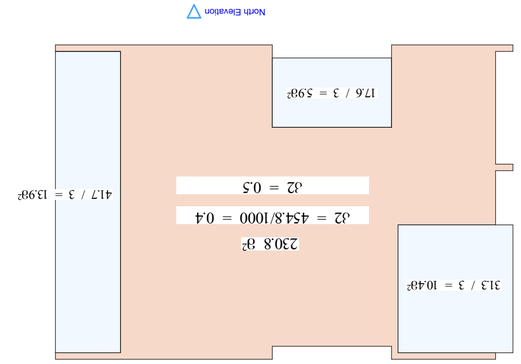

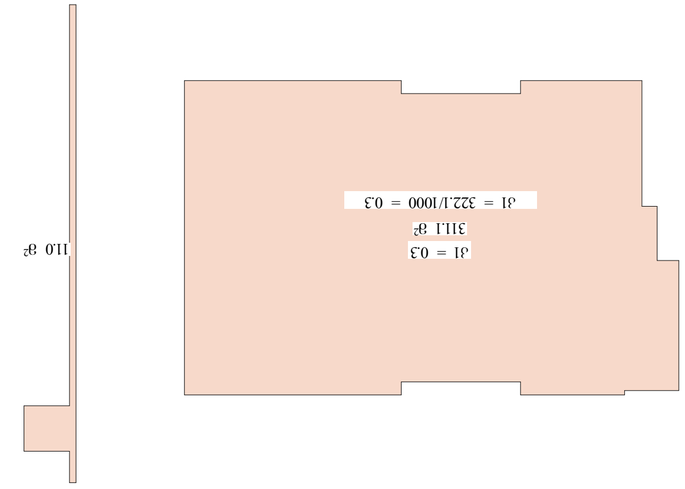

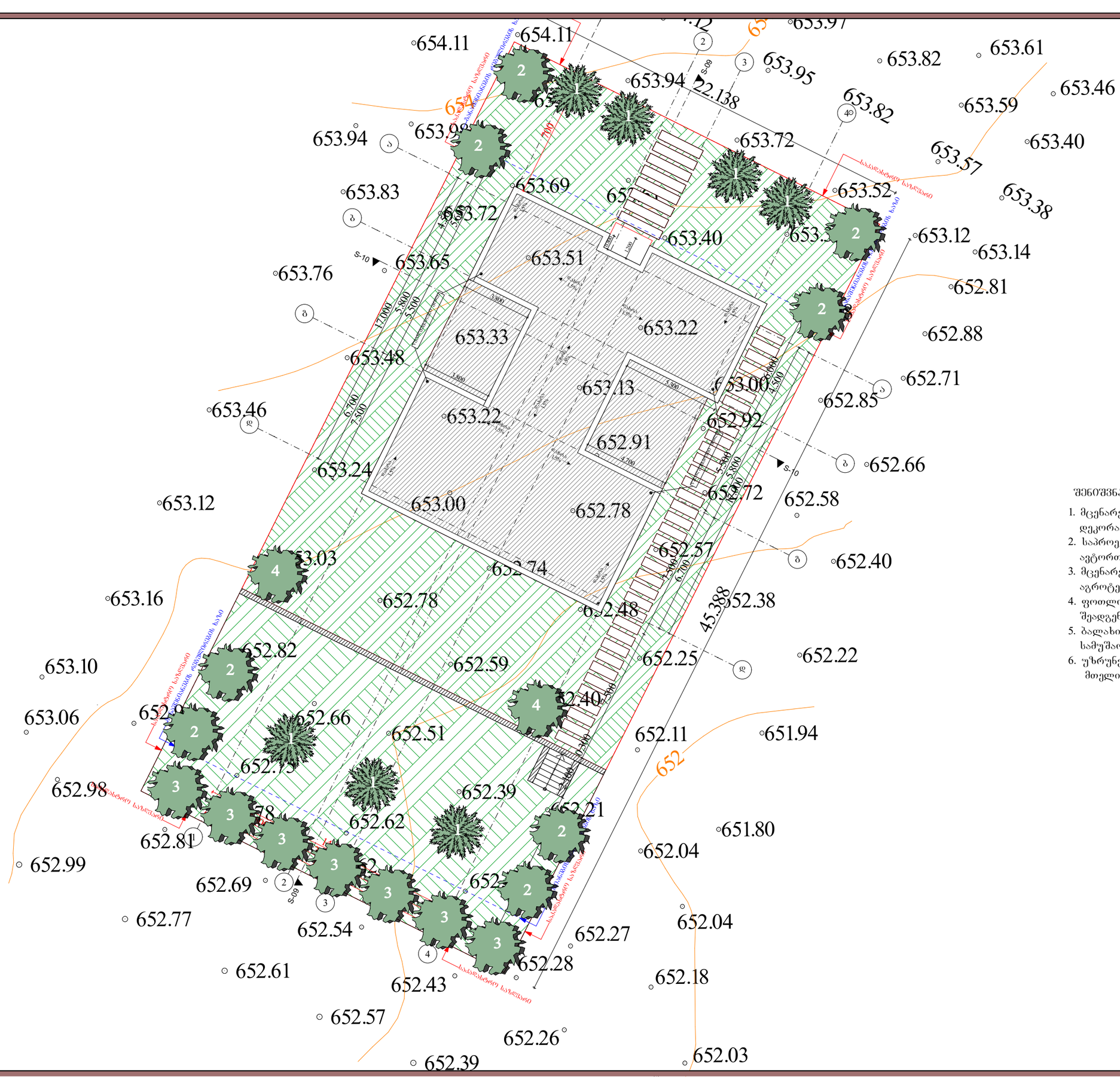

დენდროლოგიური გეგმა
მ.1:150

შენიშვნა:

1. მცენარეები შერჩეულია კლიმატის, ნიადაგის, დეკორატიულობისა და ურბანული პირობების გათვალისწინებით
2. საპროექტო მცენარეების შეცვლა შესაძლებელია პროექტის ავტორთან შეთანხმებით
3. მცენარეებისა და ბალახის საფარის მოწყობა მოხდეს აგროტექნიკის სამუშაო ნორმების დაცვით
4. ფოთლოვანი ხეების ღეროს გარშემოწერილობა უნდა შეადგენდეს 20სმ-დან
5. ბალახის საფარის ფართობი გადამოწმდეს დარგვითი სამუშაოების დასრულების შემდეგ
6. უზრუნველყოფილი იქნას ბალახისა და ხე-მცენარეების მორწყვა მთელი სავეგეტაციო პერიოდის განმავლობაში

კპ-ის საანგარიშო ფართი = 610.9მ²

ფოთლოვანი ხე - 17 ერთეული

წიწვოვანი ხე - 7 ერთეული

დამკვეთი	
მისამართი	
შეასრულა	ლანდშაფტის არქიტექტორი თამარ თავართქილაძე
მისამართი	ვერცხლის ქ.20
დენდროპროექტი მ.1:200	A3
დენდროლოგიური გეგმა	

მცენარეთა ექსპლიკაცია

N	ფოტოფიქსაცია	მცენარის დასახელება	ფორმა	სიმაღლე	ღეროს დიამეტრი	ქოთნის ზომა	სასიცოცხ. ფორმა	შენიშვნა	რაოდ/ც.
1.		ჰიმალაის კედარი Cedrus himalayan	standart	3.მ.-დან	20სმ-დან.	clt130	მარადმწვანე	წიწვოვანი	7
2.		ნეკერჩხალი ქორაფი (ცერ ცაპადოციცუმ)	standart	3.5მ.-დან	20სმ-დან.	clt130	ფოთოლმცვენი	ფოთლოვანი	8
3.		ცაცხვი უნგრული (Tilia tomentosa)	standart	3.5მ.-დან	20სმ-დან.	clt130	ფოთოლმცვენი	ფოთლოვანი	7
4.		არყის ხე(Betula pendula)	standart	3.5მ.-დან	20სმ-დან.	clt130	ფოთოლმცვენი	ფოთლოვანი	2

დამკვეთი	
მისამართი	
შესრულა	ლანდშაფტის არქიტექტორი თამარ თავართქილაძე
მისამართი	ვერცხლის ქ.20
დენდროპროექტი	A3
სამუშაო მოცულობა	

ალტერნატიული მცენარეთა ექსპლიკაცია

N	ფოტოფიქსაცია	მცენარის დასახელება	ფორმა	სიმაღლე	ღეროს დიამეტრი	ქოთნის ზომა	სასიცოცხ. ფორმა	შენიშვნა	რაოდ/ც.
1.		ვერცხლისფერი ნაძვი (Picea glauca pungens)	standart	3.მ.-დან	20სმ-დან.	clt130	მარადმწვანე	წიწვოვანი	7
2.		ნეკერჩხალი (Acer platanoides)	standart	3.5მ.-დან	20სმ-დან.	clt130	ფოთოლმცვენი	ფოთლოვანი	8
3.		ცაცხვი ამერიკული (Tilia americana)	standart	3.5მ.-დან	20სმ-დან.	clt130	ფოთოლმცვენი	ფოთლოვანი	7
4.		ტირიფი (Salix babilonica)	standart	3.5მ.-დან	20სმ-დან.	clt130	ფოთოლმცვენი	ფოთლოვანი	2

დამკვეთი	
მისამართი	
შეასრულა	ლანდშაფტის არქიტექტორი თამარ თავართქილაძე
მისამართი	ვერცხლის ქ.20
დენდროპროექტი	A3
სამუშაო მოცულობა	

სამუშაოთა მოცულობა

N	სამუშაოს დასახელება	რაოდ/ც.	შენიშვნა
1.	ადგილების მომზადება ხეების დასარგავად 50%-იანი მიწის ნაზავის დამატებით ორმოებში(ორმოს ზომა 0.8X0.8X0.8)	24	23.4კუბ.მ. მიწის ნაზავი
2.	ფოთლოვანი და წიწვოვანი ხეების დარგვა	24	
3.	15სმ-იანი სისქის განოყიერებული მიწის შეტანა პლანირება, ბალახის საფარის მოსაწყობად 610.9კვ.მ. ფართობზე	90.1კუბ.მ.	
4.	ბალახის საფარის მოწყობა	610.9 კვ.მ.	
5.	ბალახის საფარის მოვლა	610.9 კვ.მ.	
6.	ახალჩარგული ხე-მცენარეებისა და ბალახის საფარის მორწყვა	610.9 კვ.მ.	
7.			
8.			

შენიშვნა:

1. მცენარეები შერჩეულია კლიმატის, ნიადაგის, დეკორატიულობისა და ურბანული პირობების გათვალისწინებით
2. საპროექტო მცენარეების შეცვლა შესაძლებელია პროექტის ავტორთან შეთანხმებით
3. მცენარეებისა და ბალახის საფარის მოწყობა მოხდეს აგროტექნიკის სამუშაო ნორმების დაცვით
4. ფოთლოვანი ხეების ღეროს გარშემოწერილობა უნდა შეადგენდეს 20სმ-მდე
5. ბალახის საფარის ფართობი გადამოწმდეს დარგვითი სამუშაოების დასრულების შემდეგ

დამკვეთი	
მისამართი	
შეასრულა	ლანდშაფტის არქიტექტორი თამარ თავართქილაძე
მისამართი	ვერცხლის ქ20
დენდროპროექტი	A3
სამუშაო მოცულობა	

დენდროლოგიური პროექტის საინფორმაციო დაფა

დამკვეთი: შპს "ლისი ჰილსი"

მისამართი:

საპროექტო ტერიტორია: ს/კ 72.16.20.418

ობიექტის მისამართი:
ქ.თბილისი, სოფელი ლისი, ნაკვეთი №76

ნებართვის გაცემის ორგანო: ქ.თბილისის მუნიციპალიტეტის მერიის გარემოს დაცვის სამსახური

კპ =610.9კმ.მ.

დენდროლოგიური პროექტის შეთანხმების თარიღი

დენდროლოგიური პროექტის დასრულების თარიღი: 30.11.2024წ.

არსებული ხე - მცენარეების სახეობა

არ აღინიშნება

დასარგავი ხე - მცენარეების სახეობა

7 ძირი ჰიმალაის კედარი	სიმაღლე 3.0-დან, ღეროს დიამეტრი 20სმ-დან, ხნოვანება 10წ.
8 ძირი ნეკერჩხალი ჟორაფი	სიმაღლე 3.5მ-დან, ღეროს დიამეტრი 20სმ-დან, ხნოვანება 10წ.
7 ძირი ცაცხვი შნგრული	სიმაღლე 3.5მ-დან, ღეროს დიამეტრი 20სმ-დან, ხნოვანება 10წ.
2 ძირი არყის ხე პენდულა	სიმაღლე 3.5მ-დან, ღეროს დიამეტრი 20სმ-დან, ხნოვანება 10წ.

ახლადდარგულ ხე მცენარეების მოვლაზე პასუხისმგებელია:

შპს "ლისი ჰილსი"

ახლადდარგულ ხე მცენარეების მოვლის ხანგრძლივობა 3 წელი

დენდროლოგიური გეგმა

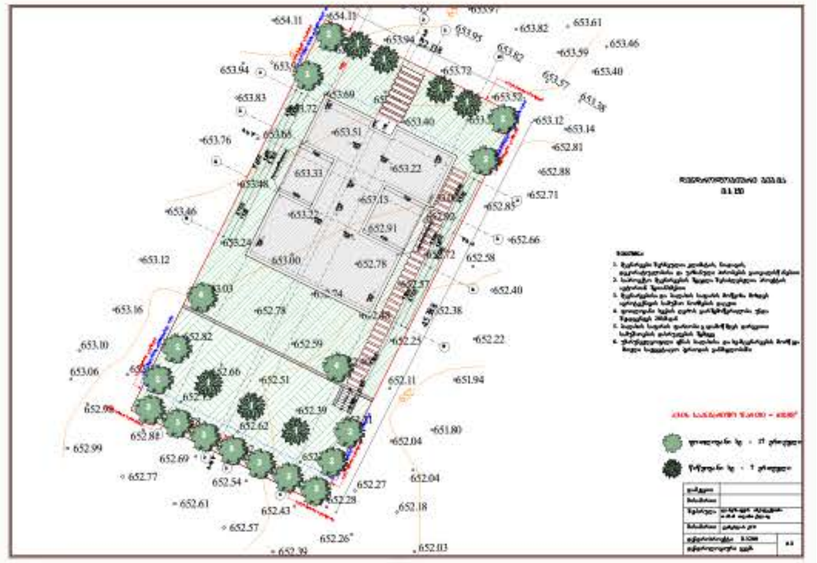

პერსპექტიული ხედი

