A-3	თბილისი 2022წ.

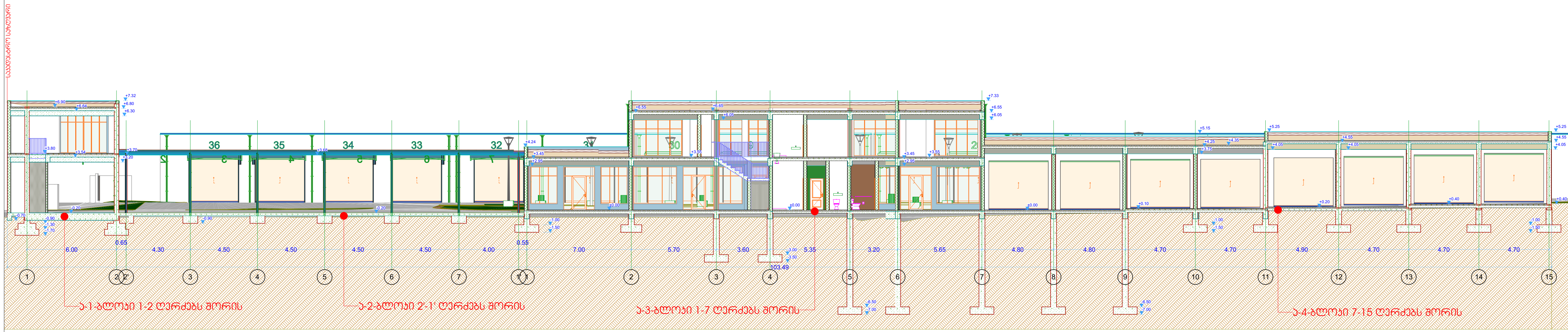

ექსპლიკაცია

პირობითი ნიშნები

საკადასტრო საზღვარი

შენიშვნები

.საპროექტო შენობის +0.00 ნიშნული შეესაბამე აბსოლიტურ ნიშნულს 488.00 . მშენებლობის პერიოდში პროექტთან მიმართებაში ყველა ცვლილება შეთანხმებული უნდა იყოს პროექტის ავტორთან

დამკვეთი:
ალექსანდრე ჭიჭინაძე
მამუკა ჭოხონელიძე

შეთანხმებულია დამკვეთთან: ხელმოწერა

არქიტექტურული პროექტი

მისამართი:
ქალაქი თბილისი, გამზირი ალ. ყაზბეგი, №38-ის მიმდებარედ ს/კ (01.14.03.040.152); ქალაქი თბილისი, გამზირი ალ. ყაზბეგი, №38 ს/კ(01.14.03.040.010)

შ.პ.ს. ,,კირკიტაძე და კომპანია"

თანამდებობა	გვარი	ხელმოწერა
დირექტორი	რ.კირკიტაძე	
პროექტის ავტორი	დ.მაჭარაშვილი	
დაამუშავა	დ.მაჭარაშვილი	

მასშტაბი	მ.1:300	ჭრილი 1-1
თარიღი	11.07.2022წ	
სტადია		ფურცლები ფურც.
საპროექტო		

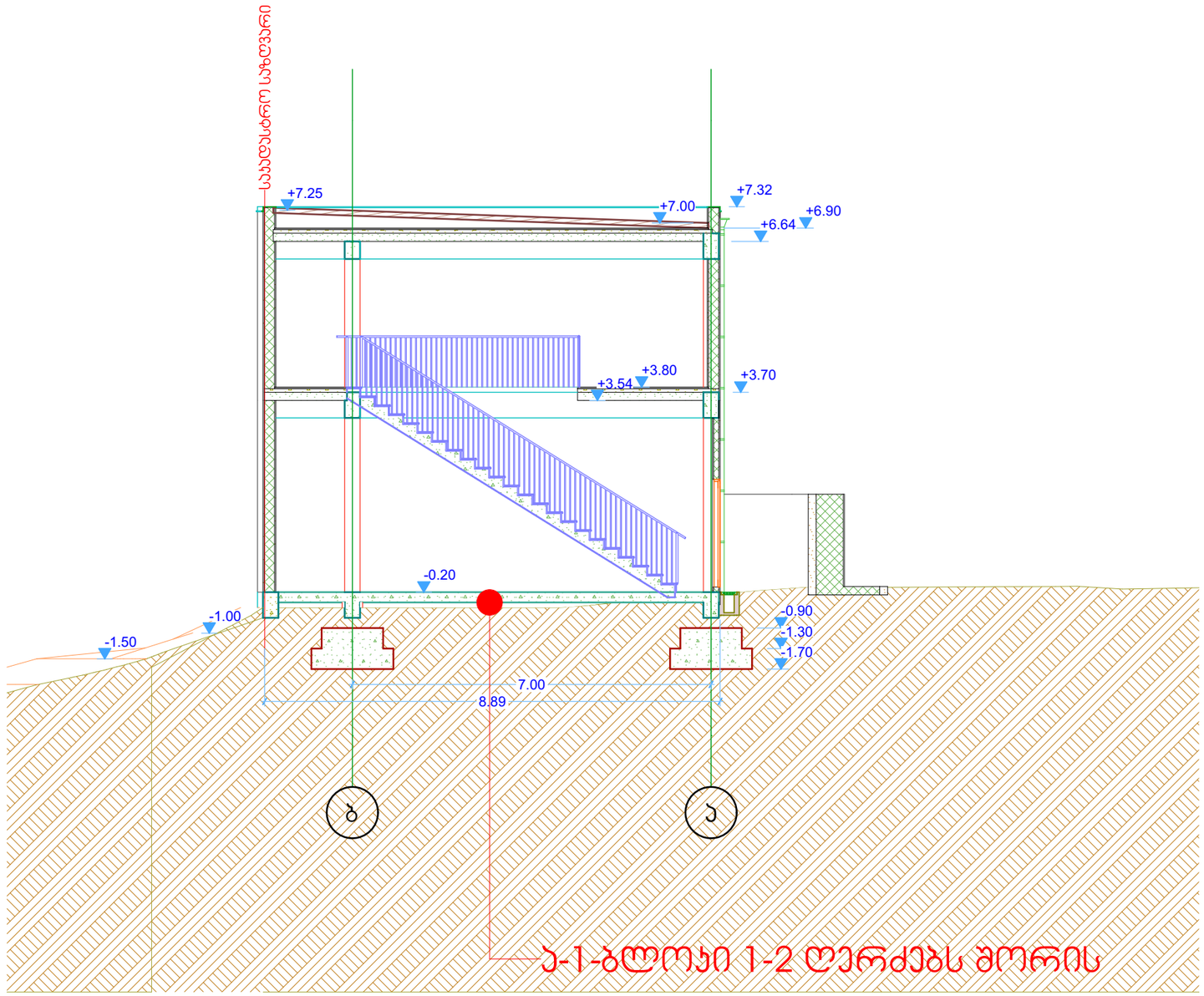

A-3	თბილისი 2021წ.	

ექსპლიკაცია

პირობითი ნიშნები

შენიშვნები

.საპროექტო შენობის +0.00 ნიშნული შეესაბამე აბსოლიტურ ნიშნულს 488.00
. მშენებლობის პერიოდში პროექტთან მიმართებაში ყველა ცვლილება შეთანხმებული უნდა იყოს პროექტის ავტორთან

დამკვეთი: ალექსანდრე ჯიჯინაძე მამუკა ჯოხონელიძე	
შეთანხმებულია დამკვეთთან:	ხელმოწერა

არქიტექტურული პროექტი

მისამართი:
ქალაქი თბილისი, გამზირი ალ. ყაზბეგი, №38-ის მიმდებარედ ს/ს (01.14.03.040.152); ქალაქი თბილისი, გამზირი ალ. ყაზბეგი, №38 ს/ს(01.14.03.040.010)

შ.პ.ს. ,,პირჯიტაძე და კომპანია"

თანამდებობა	გვარი	ხელმოწერა	
დირექტორი	რ.პირჯიტაძე		
პროექტის ავტორი	დ.მეჯარაშვილი		
დამამუშავა	დ.მეჯარაშვილი		

მასშტაბი	მ.1:100
თარიღი	11.07.2022წ

ჭრილი 2-2

სტადია	ფურცლები	ფურც.
საპროექტო		

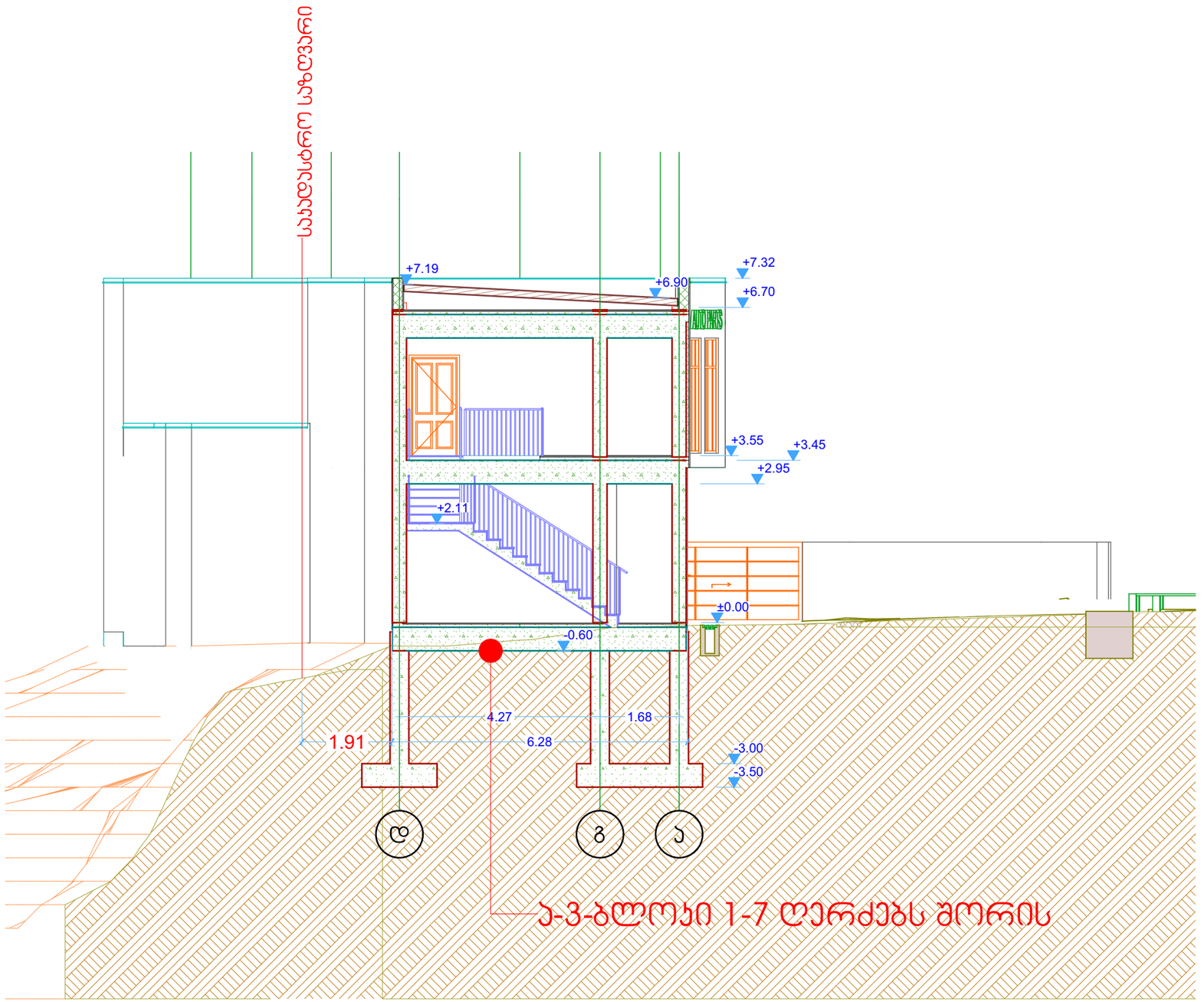

A-3 | თბილისი 2021წ.

ექსპლიკაცია

პირობითი ნიშნები

საპროექტო საზღვარი

შენიშვნები

.საპროექტო შენობის +0.00 ნიშნული შეესაბამე აბსოლიტურ ნიშნულს 488.00
. მშენებლობის პერიოდში პროექტთან მიმართებაში ყველა ცვლილება შეთანხმებული უნდა იყოს პროექტის ავტორთან

დამკვეთი:
ალექსანდრე ჯიჭინაძე
მამუკა ჯოხოლიძე

შეთანხმებულია დამკვეთთან:
ხელმოწერა

არქიტექტურული პროექტი

მისამართი:
ქალაქი თბილისი, გამზირი ალ. ყაზბეგი, №38-ის მიმდებარედ ს/ს (01.14.03.040.152); ქალაქი თბილისი, გამზირი ალ. ყაზბეგი, №38 ს/ს(01.14.03.040.010)

შ.პ.ს. ,,პირჯიბაძე და კომპანია"

თანამდებობა	გვარი	ხელმოწერა	
დირექტორი	რ.პირჯიბაძე		
პროექტის ავტორი	დ.მაჭარაშვილი		
დამმუშავა	დ.მაჭარაშვილი		

მასშტაბი მ.1:100

თარიღი 11.07.2022წ

ჭრილი 3-3

სტადია	ფურცლები	ფურც.
საპროექტო		

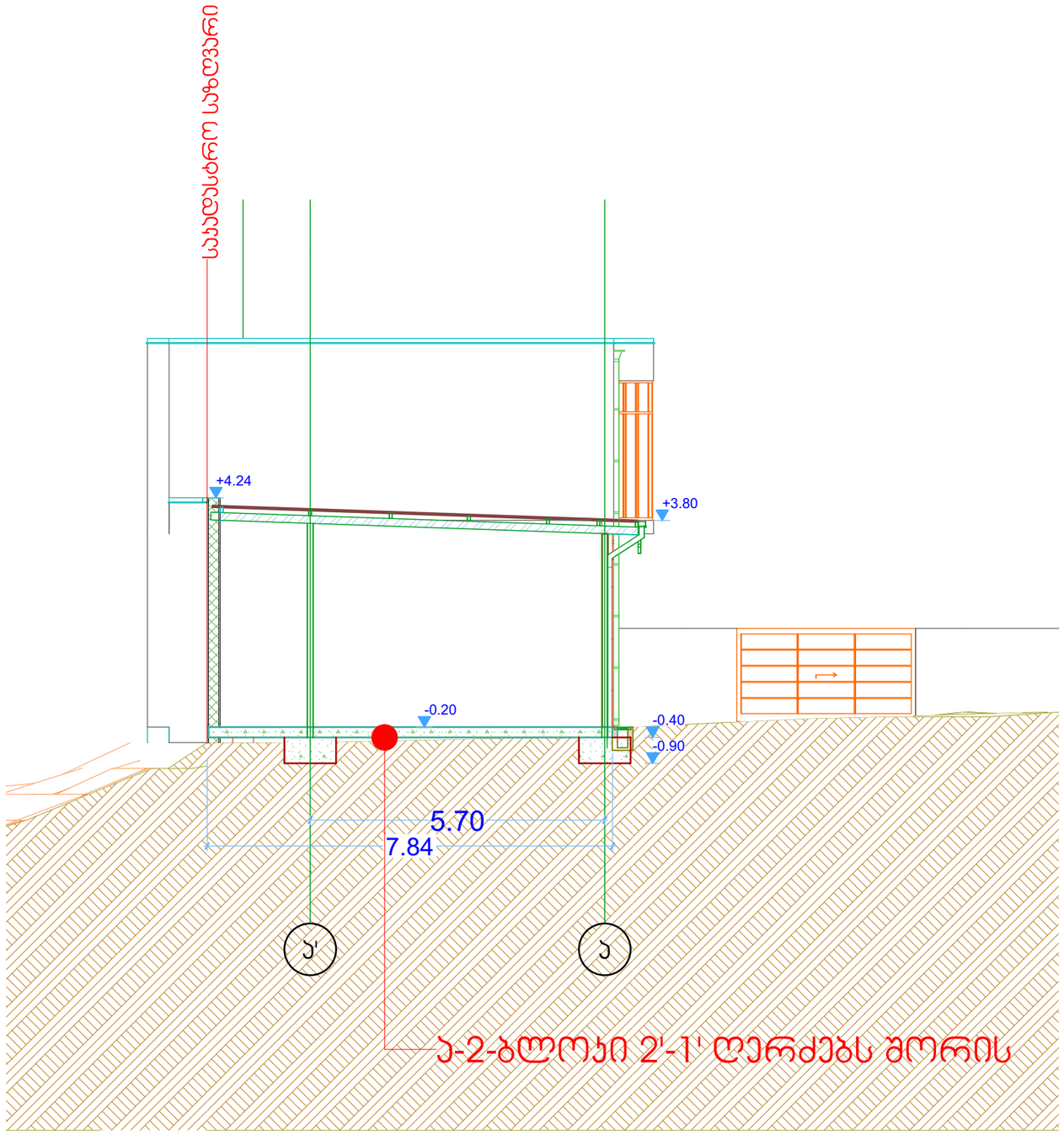

A-3	თბილისი 2022წ.	

ექსპლიკაცია

პირობითი ნიშნები

საკადასტრო საზღვარი

შენიშვნები

.საპროექტო შენობის +0.00 ნიშნული შეესაბამე აბსოლიტურ ნიშნულს 488.00
. მშენებლობის პერიოდში პროექტთან მიმართებაში ყველა ცვლილება შეთანხმებული უნდა იყოს პროექტის ავტორთან

დამკვეთი: ალექსანდრე ჯიჯინაძე მამუკა ჯორბენაძე	
შეთანხმებულია დამკვეთთან:	ხელმოწერა

არქიტექტურული პროექტი

მისამართი:
ქალაქი თბილისი, გამზირი ალ. ყაზბეგი, №38-ის მიმდებარედ ს/ჯ (01.14.03.040.152); ქალაქი თბილისი, გამზირი ალ. ყაზბეგი, №38 ს/ჯ(01.14.03.040.010)

შ.პ.ს. ,,პირჯიტაძე და კომპანია"

თანამდებობა	გვარი	ხელმოწერა	
დირექტორი	რ.პირჯიტაძე		
პროექტის ავტორი	დ.მაჯარაშვილი		
დაამუშავა	დ.მაჯარაშვილი		

მასშტაბი 1:100	ჭრილი 4-4
თარიღი 11.07.2022წ	

სტადია	ფურცლები	ფურც.
საპროექტო		

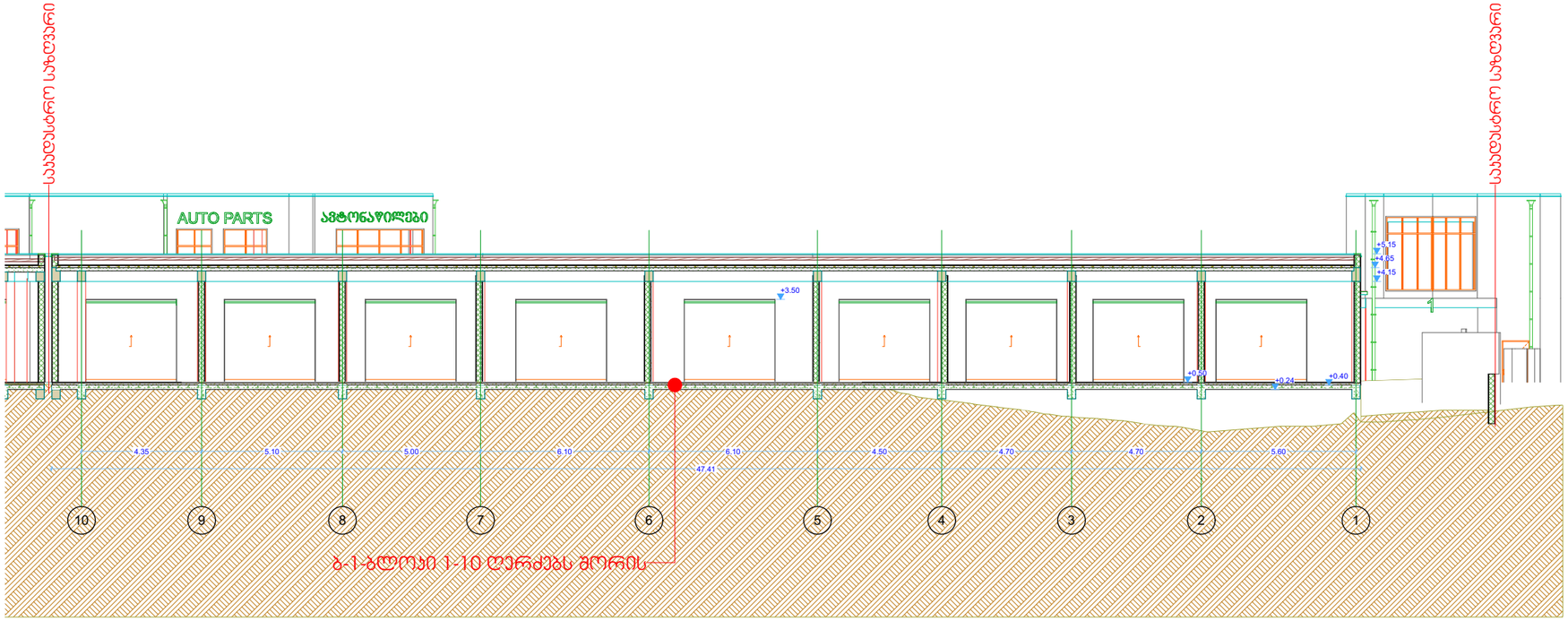

A-3	თბილისი 2022წ.	

ექსპლიკაცია

პირობითი ნიშნები

საკადასტრო საზღვარი

შენიშვნები

.საპროექტო შენობის +0.00 ნიშნული შეესაბამე აბსოლიტურ ნიშნულს 488.00 . მშენებლობის პერიოდში პროექტთან მიმართებაში ყველა ცვლილება შეთანხმებული უნდა იყოს პროექტის ავტორთან

დამკვეთი: ალექსანდრე ჯიჯინაძე მამუკა ჯოხოლაშვილი	
შეთანხმებულია დამკვეთთან:	ხელმოწერა

არქიტექტურული პროექტი

მისამართი:
ქალაქი თბილისი, გამზირი ალ. ყაზბეგი, №38-ის მიმდებარედ ს/ს (01.14.03.040.152); ქალაქი თბილისი, გამზირი ალ. ყაზბეგი, №38 ს/ს(01.14.03.040.010)

შ.პ.ს. ,,პირჯიტაძე და კომპანია"

თანამდებობა	გვარი	ხელმოწერა	
დირექტორი	რ.პირჯიტაძე		
პროექტის ავტორი	დ.მაჯარაშვილი		
დაამუშავა	დ.მაჯარაშვილი		

მასშტაბი მ.1:200	ჭრილი 5-5
თარიღი 11.07.2022წ	

სტადია	ფურცლები	ფურც.
საპროექტო		

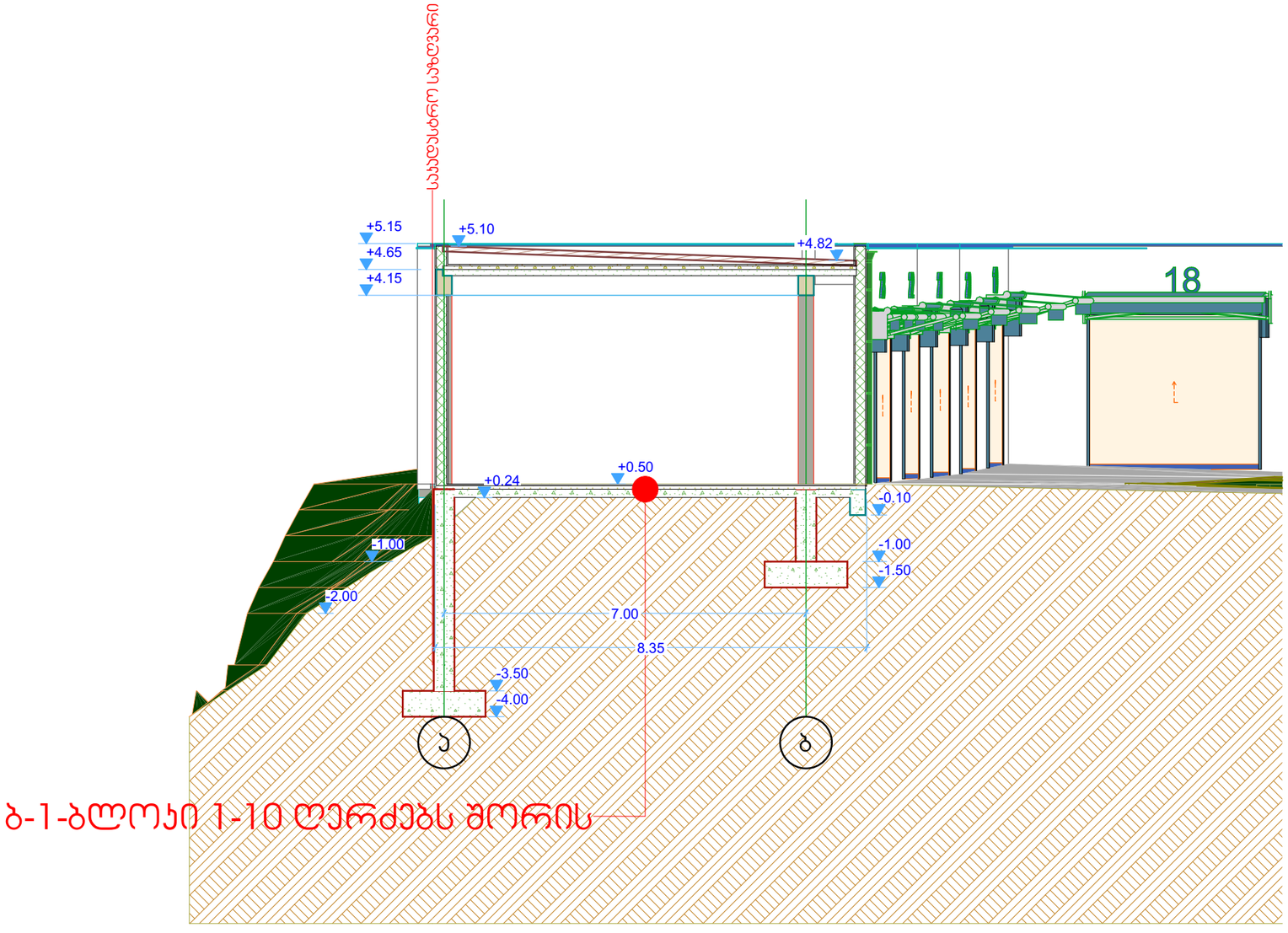

ბ-1-ბლოკი 1-10 ღერძებს შორის

A-3	თბილისი 2022წ.	

ექსპლიკაცია

პირობითი ნიშნები

შენიშვნები

.საპროექტო შენობის +0.00 ნიშნული შეესაბამე აბსოლიტურ ნიშნულს 488.00
. მშენებლობის პერიოდში პროექტთან მიმართებაში ყველა ცვლილება შეთანხმებული უნდა იყოს პროექტის ავტორთან

დამკვეთი: ალექსანდრე ჯიჯინაძე მამუკა ჯოხონელიძე	
შეთანხმებულია დამკვეთთან:	ხელმოწერა

არქიტექტურული პროექტი

მისამართი:
ქალაქი თბილისი, გამზირი ალ. ყაზბეგი, №38-ის მიმდებარედ ს/ს (01.14.03.040.152); ქალაქი თბილისი, გამზირი ალ. ყაზბეგი, №38 ს/ს(01.14.03.040.010)

შ.პ.ს. ,,პირკიტაძე და კომპანია"

თანამდებობა	გვარი	ხელმოწერა	
დირექტორი	რ.პირკიტაძე		
პროექტის ავტორი	დ.მაჭარაშვილი		
დამუშავა	დ.მაჭარაშვილი		

მასშტაბი	მ.1:100
თარიღი	11.07.2022წ

ჭრილი 6-6

სტადია	ფურცლები	ფურც.
საპროექტო		

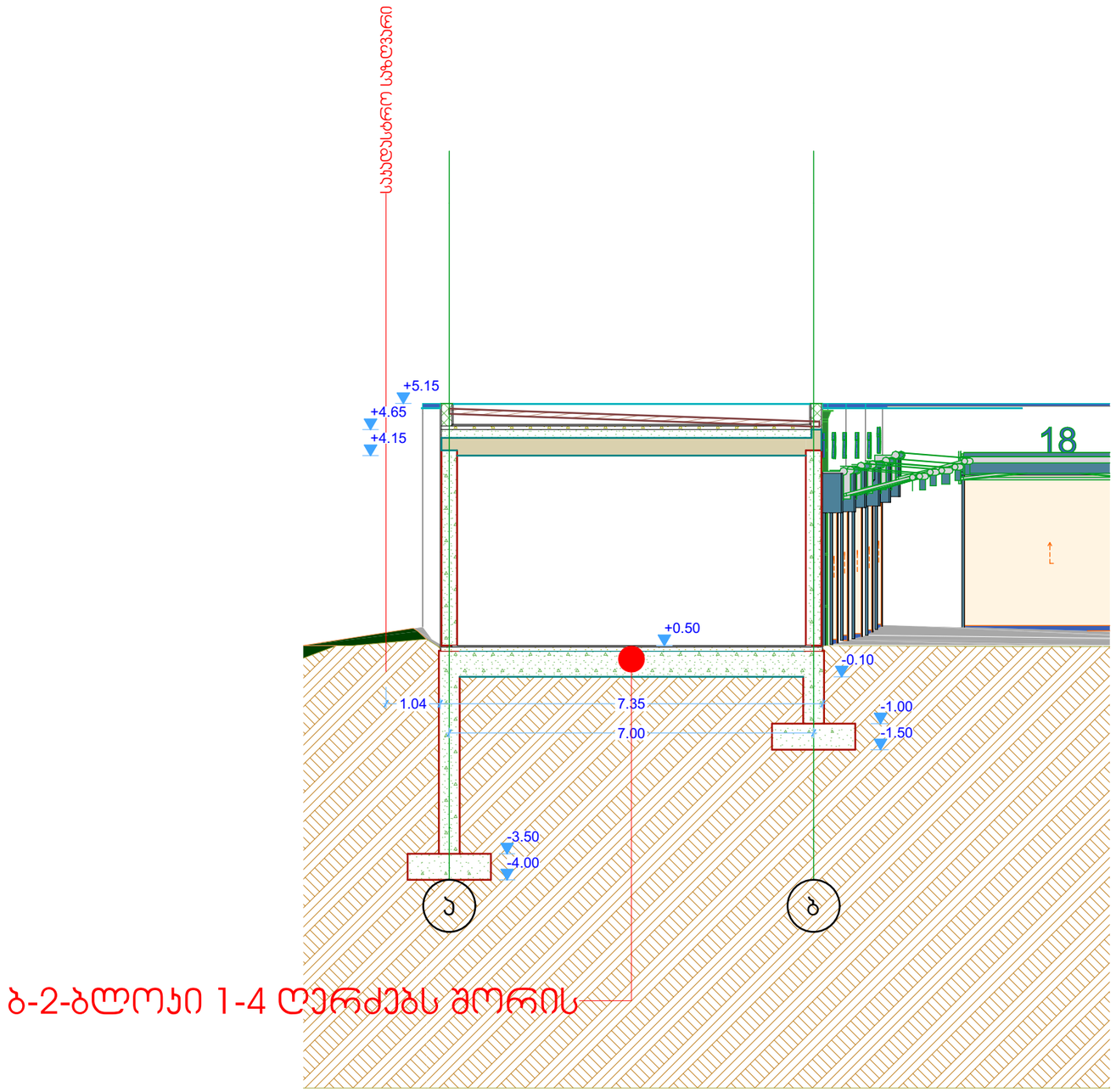

ბ-2-ბლოკი 1-4 ღერძებს შორის

A-3	თბილისი 2022წ.	

ექსპლიკაცია

პირობითი ნიშნები

საპროექტო საზღვარი

შენიშვნები

.საპროექტო შენობის +0.00 ნიშნული შეესაბამე აბსოლიტურ ნიშნულს 488.00
. მშენებლობის პერიოდში პროექტთან მიმართებაში ყველა ცვლილება შეთანხმებული უნდა იყოს პროექტის ავტორთან

დამკვეთი: ალექსანდრე ჭიჭინაძე მამუკა ჯორბენაძე	
შეთანხმებულია დამკვეთთან:	ხელმოწერა

არქიტექტურული პროექტი

მისამართი:
ქალაქი თბილისი, გამზირი ალ. ყაზბეგი, №38-ის მიმდებარედ ს/ს (01.14.03.040.152); ქალაქი თბილისი, გამზირი ალ. ყაზბეგი, №38 ს/ს(01.14.03.040.010)

შ.პ.ს. ,,პირკიტაძე და კომპანია"

თანამდებობა	გვარი	ხელმოწერა	
დირექტორი	რ.პირკიტაძე		
პროექტის ავტორი	დ.მაჯარაშვილი		
დამუშავა	დ.მაჯარაშვილი		

მასშტაბი	მ.1:100	ჭრილი 7-7	
თარიღი	11.07.2022წ		
სტადია		ფურცლები	ფურც.
საპროექტო			

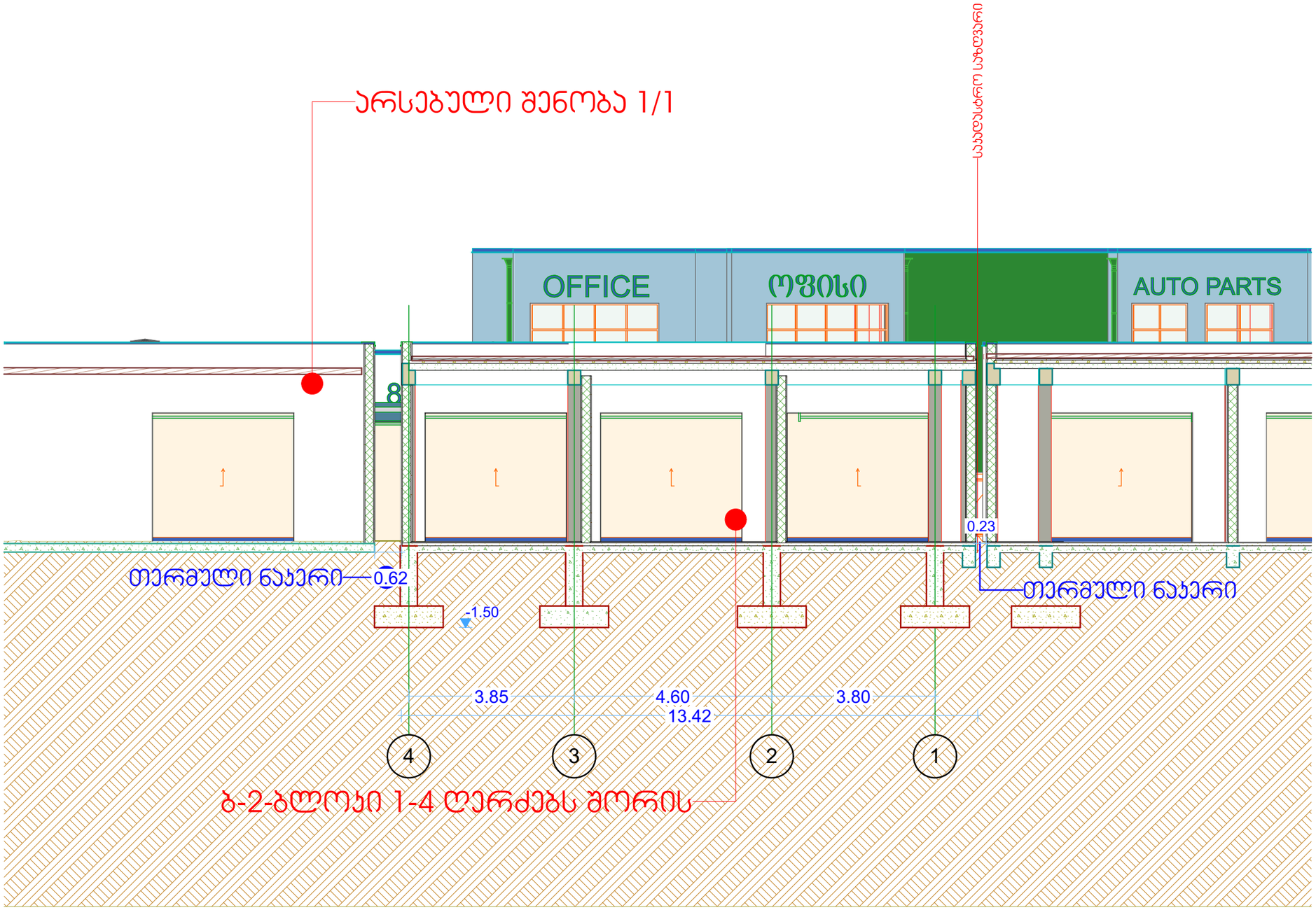

A-3	თბილისი 2022წ.

ექსპლიკაცია

პირობითი ნიშნები

საკადასტრო საზღვარი

შენიშვნები

.საპროექტო შენობის +0.00 ნიშნული შეესაბამე აბსოლიტურ ნიშნულს 488.00 . მშენებლობის პერიოდში პროექტთან მიმართებაში ყველა ცვლილება შეთანხმებული უნდა იყოს პროექტის ავტორთან

დამკვეთი: ალექსანდრე ჯიჯინაძე მამუკა ჯორჯოლიძე	
შეთანხმებულია დამკვეთთან:	ხელმოწერა

არქიტექტურული პროექტი

მისამართი:
ქალაქი თბილისი, გამზირი ალ. ყაზბეგი, №38-ის მიმდებარედ ს/ს (01.14.03.040.152); ქალაქი თბილისი, გამზირი ალ. ყაზბეგი, №38 ს/ს(01.14.03.040.010)

შ.პ.ს. ,,პირკიტაძე და კომპანია"

თანამდებობა	გვარი	ხელმოწერა	
დირექტორი	რ.პირკიტაძე		
პროექტის ავტორი	დ.მაჯარაშვილი		
დაამუშავა	დ.მაჯარაშვილი		
მასშტაბი	მ.1:100	ჭრილი 8-8	
თარიღი	11.07.2022წ		
სტადია		ფურცლები	ფურც.
საპროექტო			