დენდროპროექტი



ქ. თბილისი ბერი გაბრიელ სალოსი IV შესახვევი #1

კ-3 ის საანგარიშო კროკი

არსებული მდგომარეობა

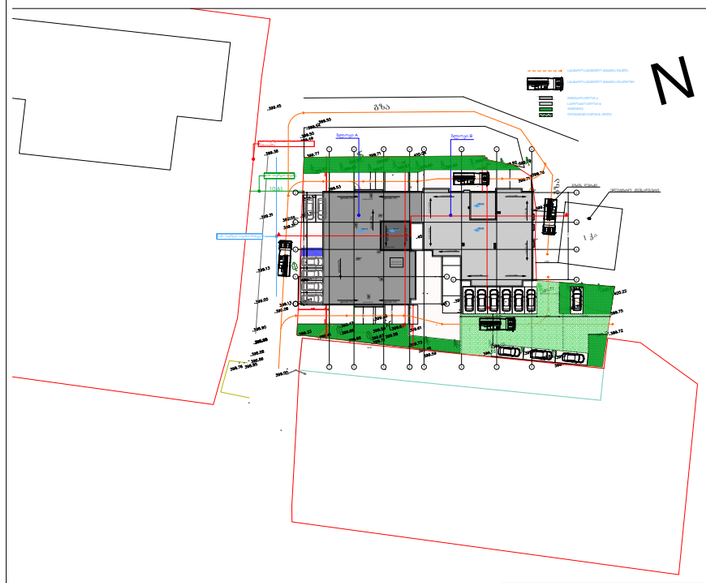

მრავალბინიანი საცხოვრებელი სახლის პროექტის ცვლილება						
მესაკუთრეობა	ბინაზე	ხელშეწყობა	ბინებში	მასშტაბი	1:200	შეთანხმებული
რესპუბლიკური	ბინა რამდენამდე?		საბინაო-სამშენებლო ბინათა მოსარგებლე სქემა			
არარეზიდენტი?	პრემანარაბიტი ტერასა			მასიური	2021	ა-1
			ბინის მაგისტრალური ქსელის ნაწილი VI შესახებ N1 მიმართული საკითხების	ბინის N	შენობები	შენობები
შესაშლილა	ბიუროში რამდენამდე?					

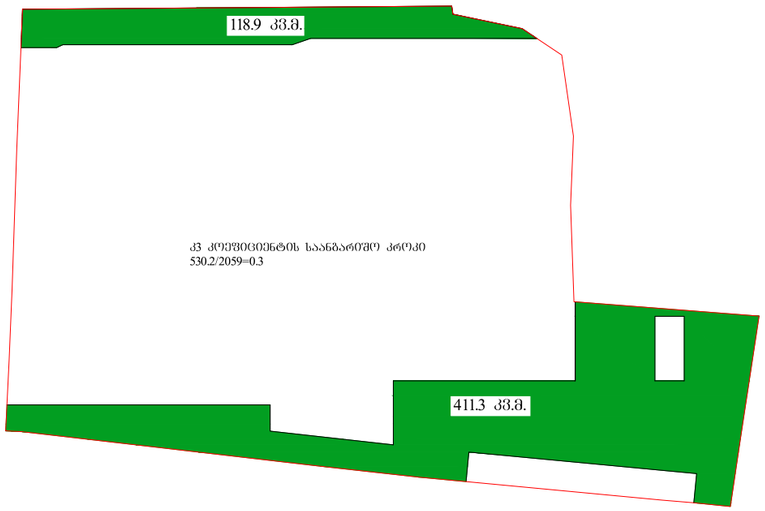

მრავალბინიანი საცხოვრებელი სახლის პროექტის ცვლილება						
მესაკუთრეობა	ბინაზე	ხელშეწყობა	განაშენიანების კროკი	მასშტაბი	1:100	შეთანხმებული
რესპუბლიკური						
არარეზიდენტი?	პრემანარაბიტი ტერასა			მასიური	2021	A-1
			ბინის მაგისტრალური ქსელის ნაწილი VI შესახებ N1 მიმართული საკითხების	ბინის N	შენობები	შენობები
შესაშლილა						

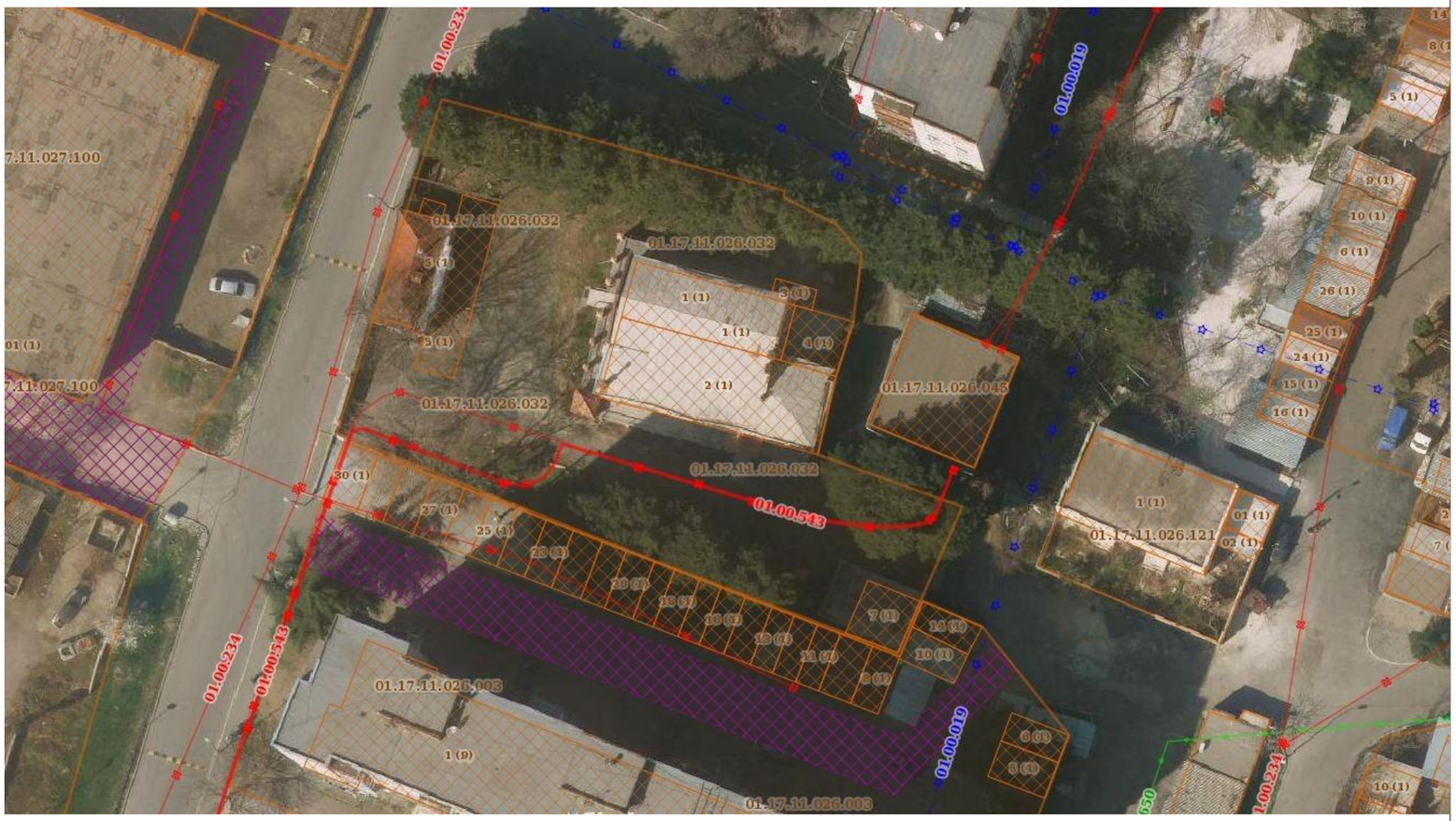

სოფიო ჩხაიძე
+995 598 18 88 89
sofo_chxaidze@yahoo.com

დაკვეთა: **დენდროპროექტი** ს.კ. 01.17.11.026.032

დამკვეთი: შპს "გეობულინვესტი", ბერი გაბრიელ სალოსის IV შესახვევი #1

მონაწილე ძირითადი სპეციალისტები

არქიტექტორი
სოფიო ჩხაიძე

ხელმოწერა

ფურცელი 1 | სულ 5 ფ.

შენიშვნა:

თარიღი: 22/06/2022

ფორმატი A3

დენდროგეგმა

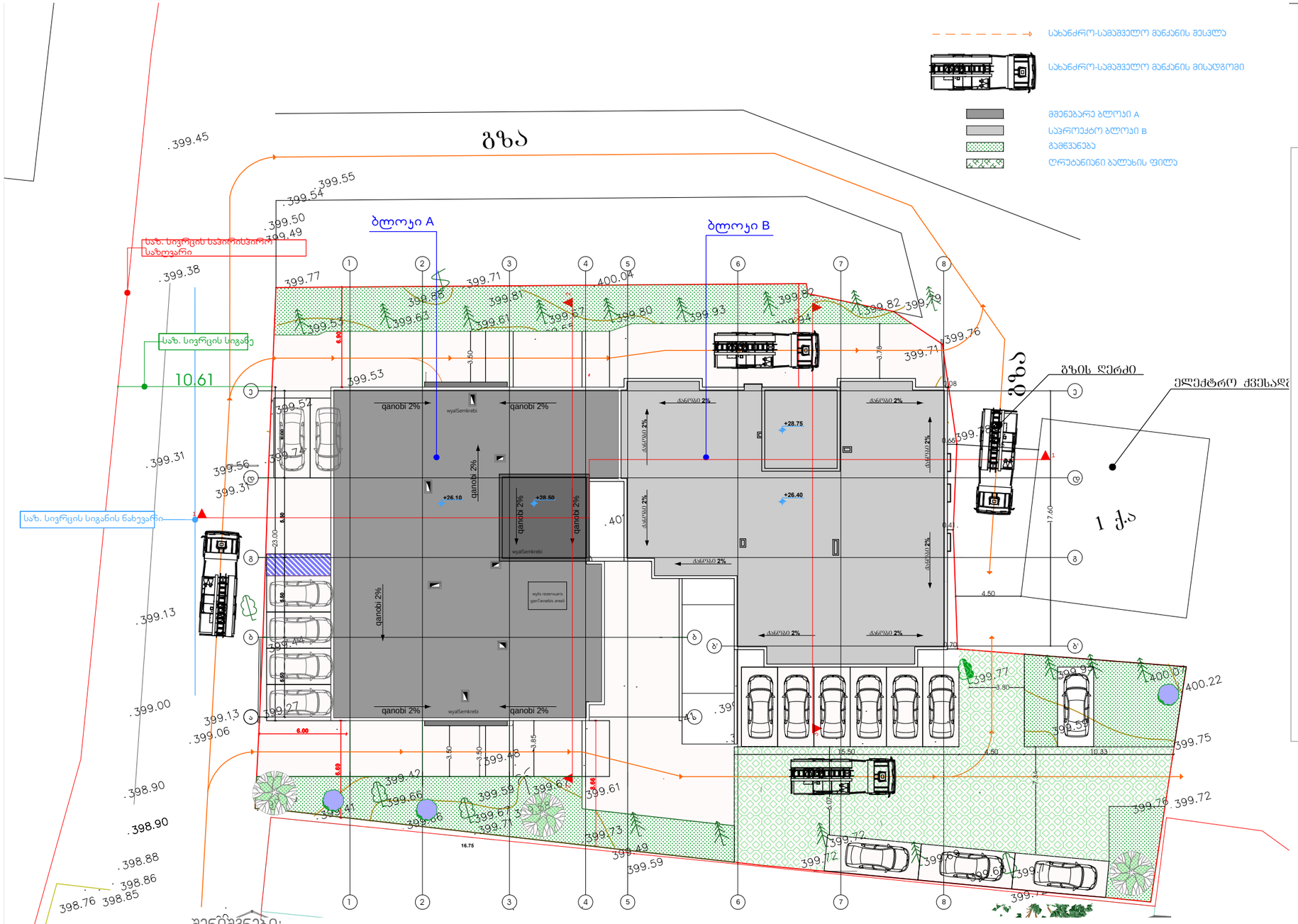

პირობითი აღნიშვნები

- საპროექტო ირმის რქა
- საპროექტო იფანი
- საპროექტო გაზონი

შენიშვნები:

1. მცენარეები შერჩეულია კლიმატური, ნიადაგობრივი, დეკორატიული და ურბანული პირობების გათვალისწინებით;
2. მოცემული მცენარის შეცვლა შესაძლებელია პროექტის ავტორთან შეთანხმებით;
3. მცენარეთა ჩარგვისას დაცულ იქნას აგროტექნიკის ნორმები;
4. ნახაზზე ზომები მოცემულია სანტიმეტრებში.
5. ხე მცენარეების ანგარიშის წესი: ჯ-3=530.2 ჯ.მ

14 ელდარის ფიჭვი (არსებული), 3 თეთრი თუთა (არსებული) და 3 იფანი (საპროექტო) =20 (20*25=500 ჯ.მ)

1 ვაზი (არსებული), 1 პალმა (არსებული), 1 იუკა (არსებული) და 2 ირმის რქა (საპროექტო) =5 (5*10=50 ჯ.მ)

სოფიო ჩხაიძე
+995 598 18 88 89
sofo_chxaidze@yahoo.com

დაკვეთა: **დენდროპროექტი** ს.კ. 01.17.11.026.032

დამკვეთი: შპს "გეობულინვესტი", ბერი გაბრიელ სალოსის IV შესახვევი #1

მონაწილე ძირითადი სპეციალისტები

არქიტექტორი
სოფიო ჩხაიძე

ხელმოწერა

ფურცელი 1 | სულ 5 ფ.

შენიშვნა:

თარიღი: 22/06/2022

დეტალი A3

საპროექტო მცენარეთა ექსპლიკაცია

#	მცენარეთა დასახელება		სიმაღლე	ღეროს გარშემოწ.	სასიცოცხლო ფორმა	შენიშვნა	რაოდენობა
1	lagerstroemia indica	ირმის რქა	3.0-3.50	16-18	ფოთლოვანი ბუჩქი	ფოთლმცვენი	2
2	fraxinus excelsior	ჩვეულებრივი იფანი, კოპიტი	3.0-3.50	20	ფოთლოვანი ხე	ფოთლმცვენი	3



lagerstroemia indica
ირმის რქა



fraxinus excelsior
ჩვეულებრივი იფანი,
კოპიტი

ალტერნატიული მცენარეები:



Albizia julibrissin -
აბრეშუმის ანუ
ლენქორანის აკაცია



Acer platanoides- ნეკერჩხალი
ჭადარფოთოლა

სამუშაოთა მოცულობა

#	სამუშაოს დასახელება	განზომილება	რაოდენობა	შენიშვნა
1	ადგილების მომზადება ხეების დასარგავად 50% ნოყიერი მიწის ნაზავის დამატებით ორმოებში (ორმოს ზომა 0.8x0.8x0.8)	ცალი	5	2.6 $მ^3$ მიწის ნაზავი
2	ხეების დარგვა	ცალი	5	
3	15 სმ. სისქის ნოყიერი მიწის ნაზავის შეტანა და გაშლა, ჩვეულებრივი გაზონის მოსაწყობად 540 კვ.მ ფართობზე.	კუბური მეტრი	54	
4	ჩვეულებრივი გაზონის მოწყობა	კვ.მ	362	
5	ახალჩარგული მცენარეების მორწყვა და გაზონის მორწყვა	მთელი გამწვანებული ტერიტორია		

შენიშვნები:

1. მცენარეები შერჩეულია კლიმატური, ნიადაგობრივი, დეკორატიული და ურბანული პირობების გათვალისწინებით;
2. მოცემული მცენარის შეცვლა შესაძლებელია პროექტის ავტორთან შეთანხმებით;
3. მცენარეთა ჩარგვისას დაცულ იქნას აგროტექნიკის ნორმები;
4. ნახაზზე ზომები მოცემულია სანტიმეტრებში.

სოფიო ჩხაიძე
+995 598 18 88 89
sofo_chxaidze@yahoo.com

დაკვეთა: **დენდროპროექტი** *ს.კ. 01.17.11.026.032*

დამკვეთი: შპს "გეობულინვესტი", ბერი გაბრიელ სალოსის VI შესახვევი #1

მონაწილე ძირითადი სპეციალისტები
არქიტექტორი
სოფიო ჩხაიძე
ხელმოწერა

ფურცელი 1 | სულ 5 ფ.

შენიშვნა:

თარიღი: 22/06/2022 | ფორმატი: A3

დენდროლოგიური პროექტის საინფორმაციო დაფა

დამკვეთი: შ.პ.ს. "გეობულინვესტი"
დირექტორი მალხაზ დათუკიშვილი



საპროექტო ტერიტორია: ს/კ 01.17.11.026.032
მისამართი: ბერი გაბრიელ სალოსის გამზირი VI შესახვევი №1

ნებართვის გამცემი ორგანო: ქ. თბილისის მუნიციპალიტეტის მერიის გარემოს დაცვის საქალაქო სამსახური.

ჯ-ი: 0,3 - 530.2 კუბ მეტრი

გამწვანების პროექტის შეთანხმების თარიღი:



გამწვანების სამუშაოების დასრულების თარიღი: 24 ივნისი 2025

დასარგავი ხეების სახეობა:
3 ძირი - იფანი (სიმაღლე 3.00-3.50მ. ხნოვანება 7-10წ.)
2 ძირი - ირმის რქა (სიმაღლე 2.50-3.00მ. ხნოვანება 4-5წ.)

საერთო ჯამში არსებული და დასარგავი მცენარეთა რაოდენობა შეადგენს 25 მცენარეს (20 დიდვარჯიანი; 5 მცირევარჯიანი).

ახლადდარგულ ხე მცენარეების მოვლაზე პასუხისმგებელი პირი:
ფ/.პ. მალხაზ დათუკიშვილი

ახლადდარგული ხე მცენარეების მოვლის ხანგრძლივობა: 3 წელი