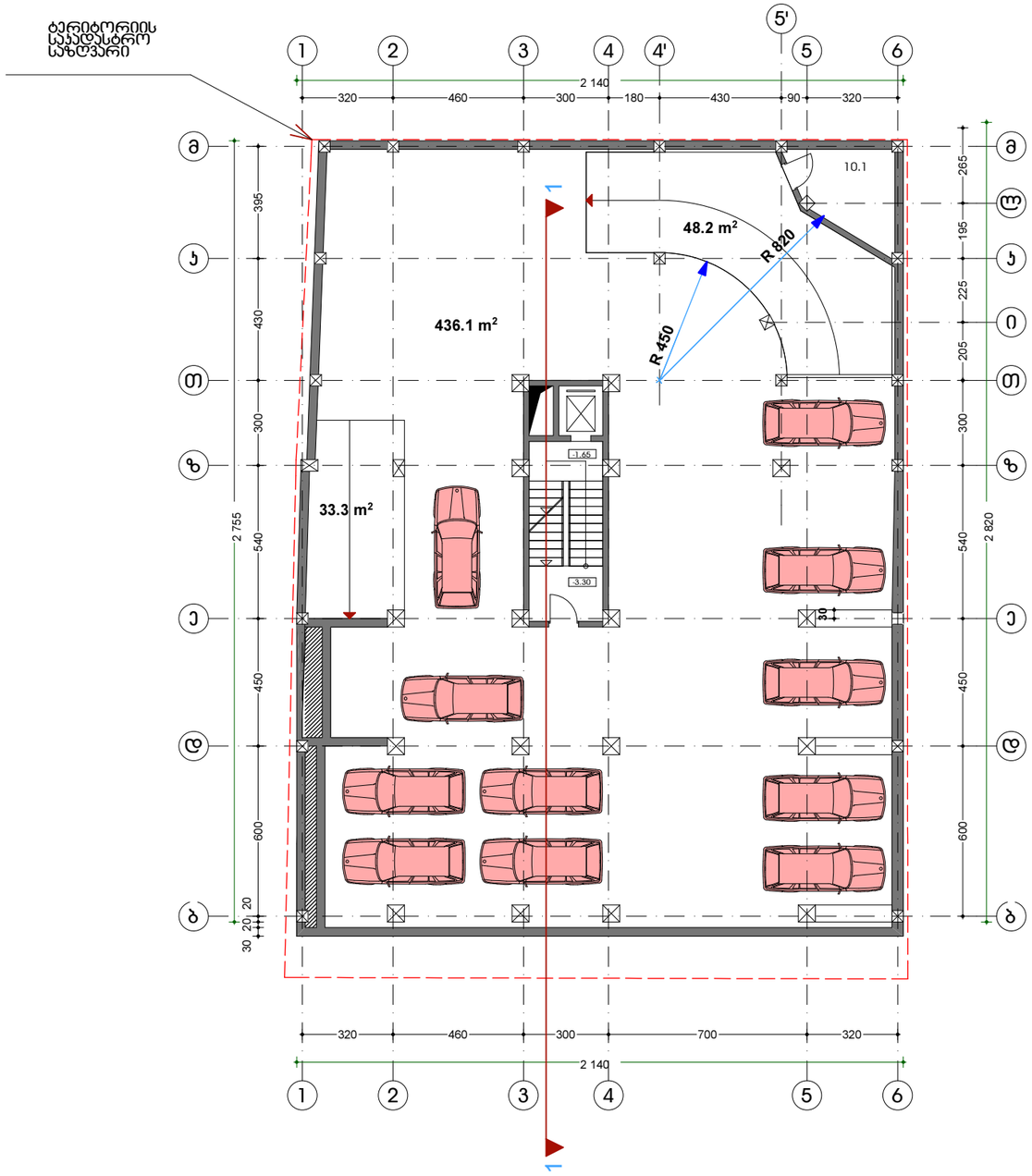

ავტოსადგომის სართულის გეგმა -3.30 ნიშნულზე მ 1:200

იბერია	დამკვეთი: "იბერია კონსტრაქშენი"				დაკვეთა: □ 3/2008
ჯრ. მთ. არქ.	ჯ.მაჩაიძე			მრავალბინიანი საცხოვრებელი სახლი აბაშიძის ქუჩა □73 კორექტირებული პროექტი	სტადია არქიტექტურული პროექტი
მთ. კონსტ.	გ.ჩიტიკიანი				
შეასრულა	დ.ლეჟავა				
შეამოწმა	ჯ.მაჩაიძე			ავტოსადგომის სართულის გეგმა -3.30 ნიშნულზე მ 1:200	ფურც. / სულ. ფურც.
					ას-4 / 19

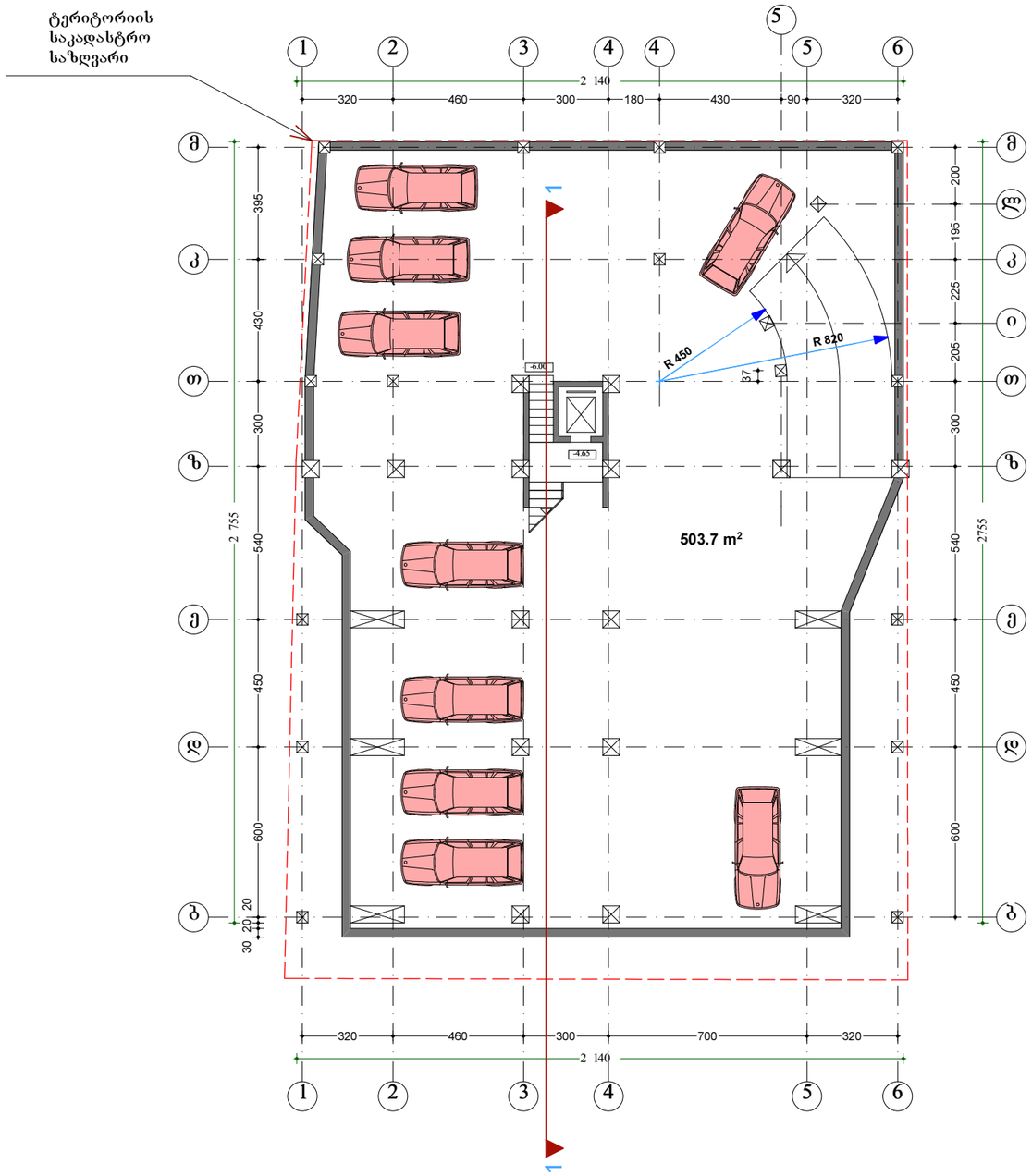

ავტოსადგომის სართულის გეგმა
-6.00 ნიშნულზე მ 1:200

	დამკვეთი: "იბერია კონსტრაქშენი"				დაკვეთა: 3/2008	
პრ. მთ. არქ.	კ.მაჩაიძე			მრავალბინიანი საცხოვრებელი სახლი აბაშიძის ქუჩა № 73 კორექტირებული პროექტი	სტადია არქიტექტურული პროექტი	
მთ. კონსტ.	გ.ჩიტიკიანი					
შეასრულა	დ.ლეჟავა					
შეამოწმა	კ.მაჩაიძე			ავტოსადგომის სართულის გეგმა -6.00 ნიშნულზე მ 1:200	ფურც.	სულ. ფურც.
					ას-3	19

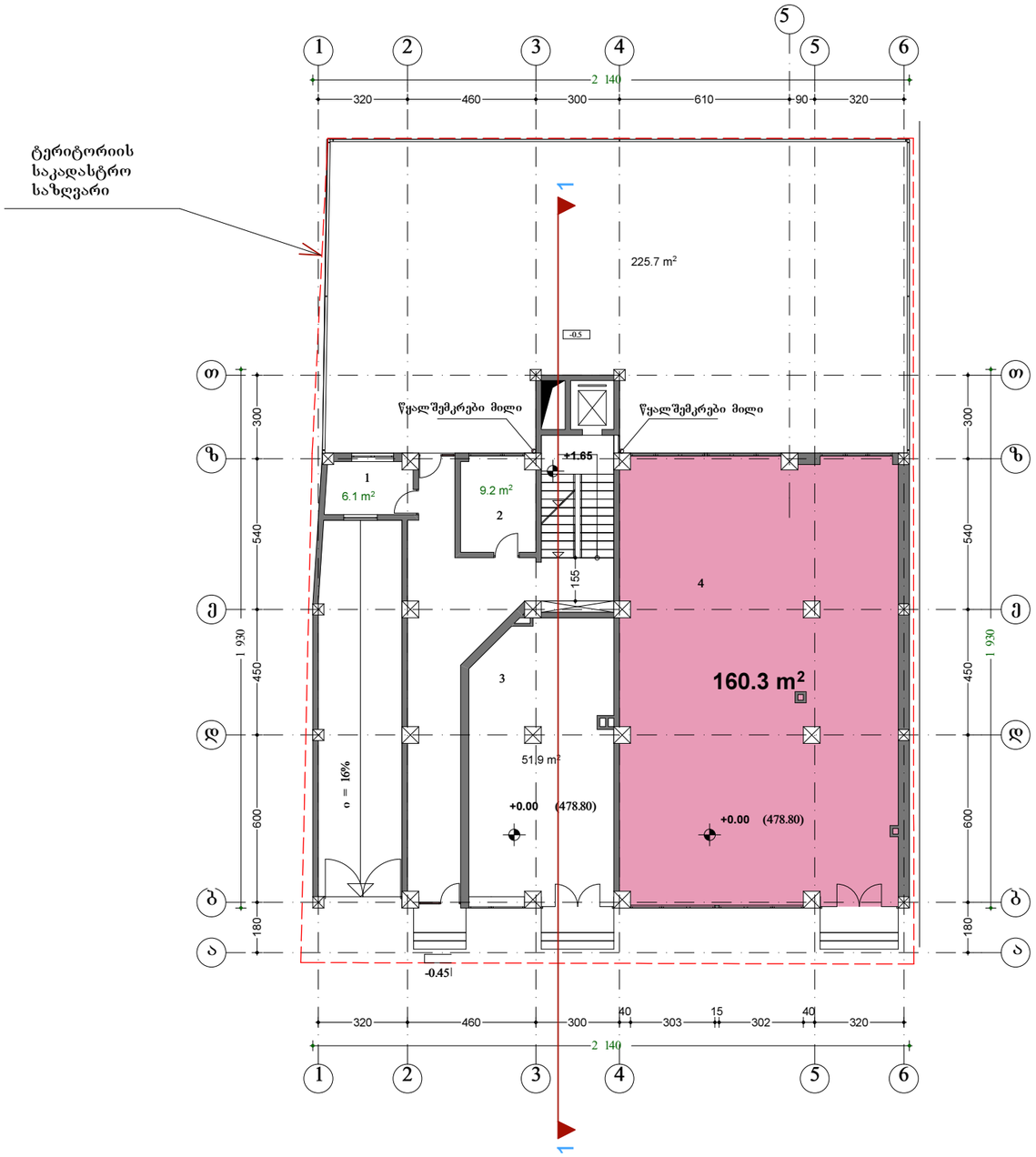

I სართულის გეგმა
0.00 (478.80) ნიშნულზე მ 1:200

ექსპლიკაცია

1. არასაცხოვრებელი ფართი (დაცვის ოთახი)
2. არასაცხოვრებელი (კომერციული) ფართი
3. არასაცხოვრებელი (კომერციული) ფართი
4. არასაცხოვრებელი (კომერციული) ფართი

იბერია	დამკვეთი: "იბერია კონსტრაქშენი"				დაკვეთა: 3/2008
პრ. მთ. არქ.	კ.მაჩაიძე			მრავალბინიანი საცხოვრებელი სახლი აბაშიძის ქუჩა 73 კორექტირებული პროექტი	სტადია არქიტექტურული პროექტი
მთ. კონსტ.	გ.ჩიტიკიანი				
შეასრულა	დ.ლეჟავა				
შეამოწმა	კ.მაჩაიძე			I სართულის გეგმა 0.00(478.80) ნიშნულზე მ 1:200	ფურც. ას-5 / სულ. ფურც. 19

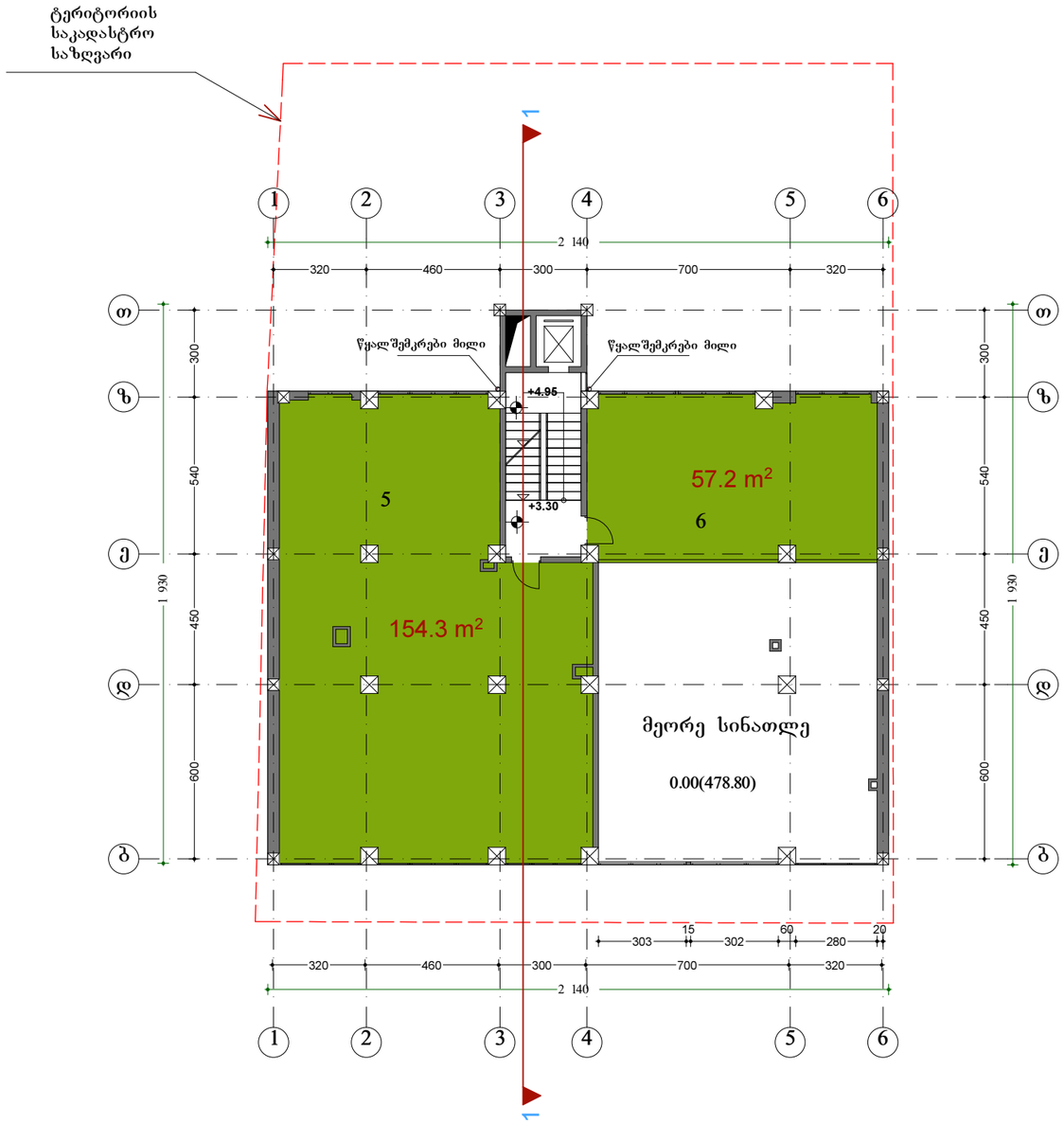

ანტრესოლის სართულის გეგმა
3.30 ნიშნულზე მ 1:200

ექსპლიკაცია

5. არასაცხოვრებელი (კომერციული) ფართი
6. არასაცხოვრებელი (კომერციული) ფართი

იბერია	დამკვეთი: "იბერია კონსტრაქშენი"				დაკვეთა: 3/2008	
პრ. მთ. არქ.	კ.მაჩაიძე			მრავალბინიანი საცხოვრებელი სახლი აბაშიძის ქუჩა 73 კორექტირებული პროექტი	სტადია არქიტექტურული პროექტი	
მთ. კონსტ.	გ.ჩიტიკიანი					
შეასრულა	დ.ლეჭავა					
შეამოწმა	კ.მაჩაიძე			ანტრესოლის სართულის გეგმა 3.30 ნიშნულზე მ 1:200	ფურც.	სულ. ფურც.
					ას-6	19

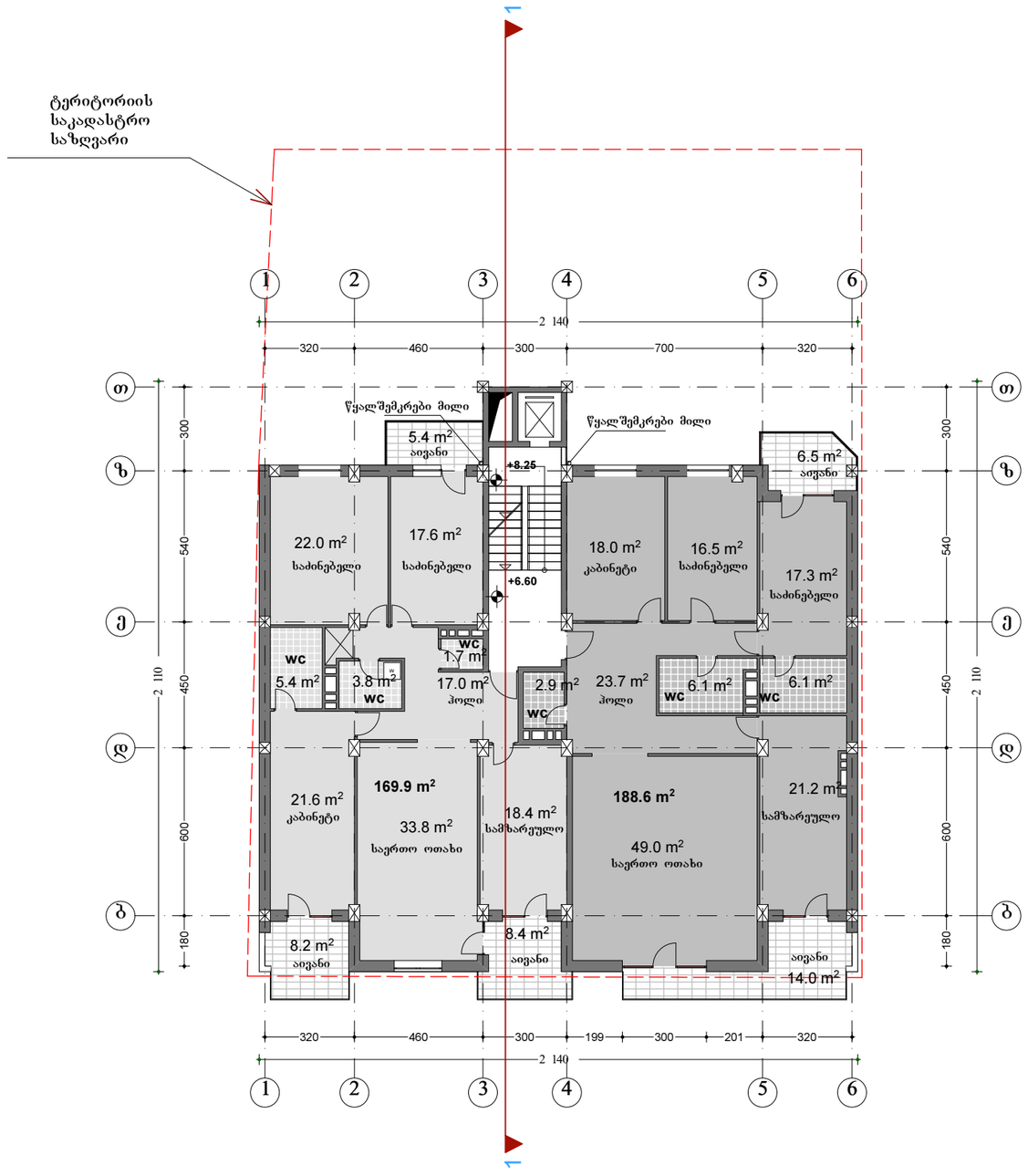

II სართულის გეგმა
6.60 ნიშნულზე მ 1:200

358.5

42.5

316.0

იბერია	დამკვეთი: "იბერია კონსტრაქშენი"				დაკვეთა: 3/2008
პრ. მთ. არქ.	კ.მაჩაიძე			მრავალბინიანი საცხოვრებელი სახლი აბაშიძის ქუჩა 73 კორექტირებული პროექტი	სტადია არქიტექტურული პროექტი
მთ. კონსტ.	გ.ჩიტიკიანი				
შეასრულა	დ.ლეჟავა				
შეამოწმა	კ.მაჩაიძე			II სართულის გეგმა 6.60 ნიშნულზე მ 1:200	ფურც. 19 / სულ. ფურც. ას-7

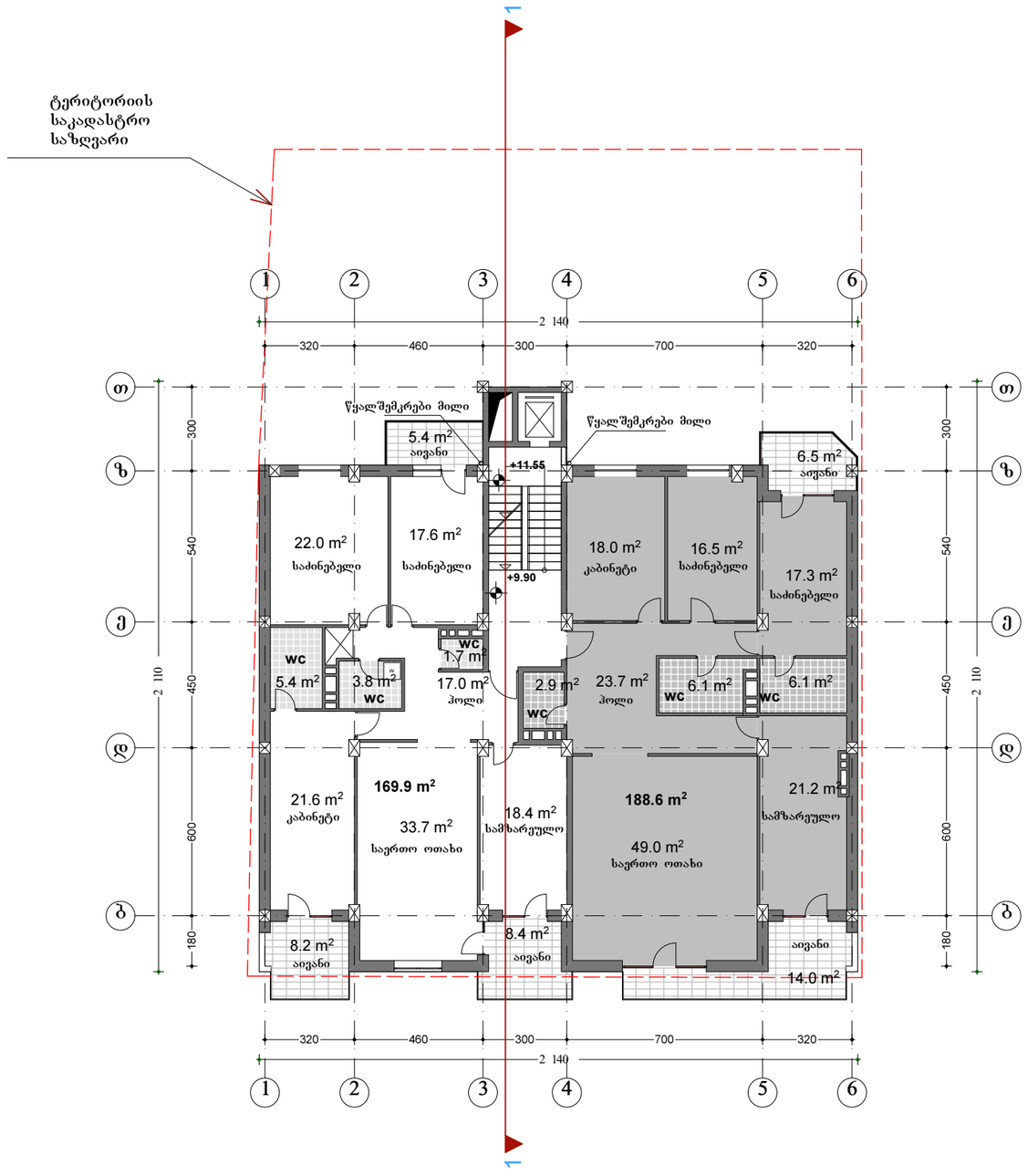

III სართულის გეგმა
9.90 ნიშნულზე მ 1:200

358.5

42.5

316.0

იბერია	დამკვეთი: "იბერია კონსტრაქშენი"				დაკვეთა: 3/2008
პრ. მთ. არქ.	კ.მაჩაიძე			მრავალბინიანი საცხოვრებელი სახლი აბაშიძის ქუჩა 73 კორექტირებული პროექტი	სტადია არქიტექტურული პროექტი
მთ. კონსტ.	გ.ჩიტიკიანი				
შეასრულა	დ.ლეჟავა				
შეამოწმა	კ.მაჩაიძე			III სართულის გეგმა 9.90 ნიშნულზე მ 1:200	ფურც. 1 / სულ. ფურც. 19
					ას-8

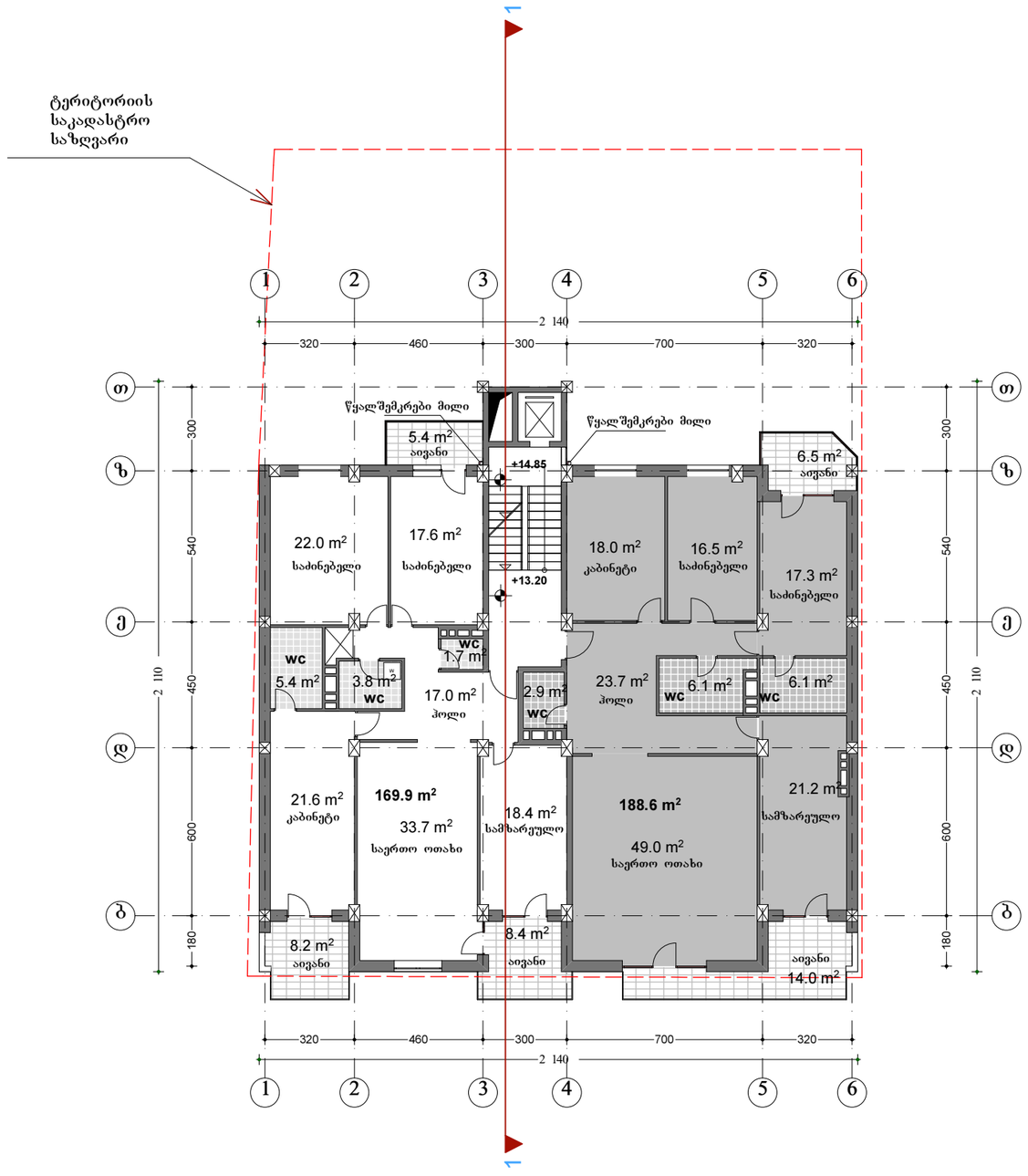

IV სართულის გეგმა
13.20 ნიშნულზე მ 1:200

358.5

42.5

316.0

იბერია	დამკვეთი: "იბერია კონსტრაქშენი"				დაკვეთა: 3/2008	
პრ. მთ. არქ.	კ.მაჩაიძე			მრავალბინიანი საცხოვრებელი სახლი აბაშიძის ქუჩა 73 კორექტირებული პროექტი	სტადია არქიტექტურული პროექტი	
მთ. კონსტ.	გ.ჩიტიკიანი					
შეასრულა	დ.ლეჟავა					
შეამოწმა	კ.მაჩაიძე			IV სართულის გეგმა 13.20 ნიშნულზე მ 1:200	ფურც.	სულ. ფურც.
					ას-9	19

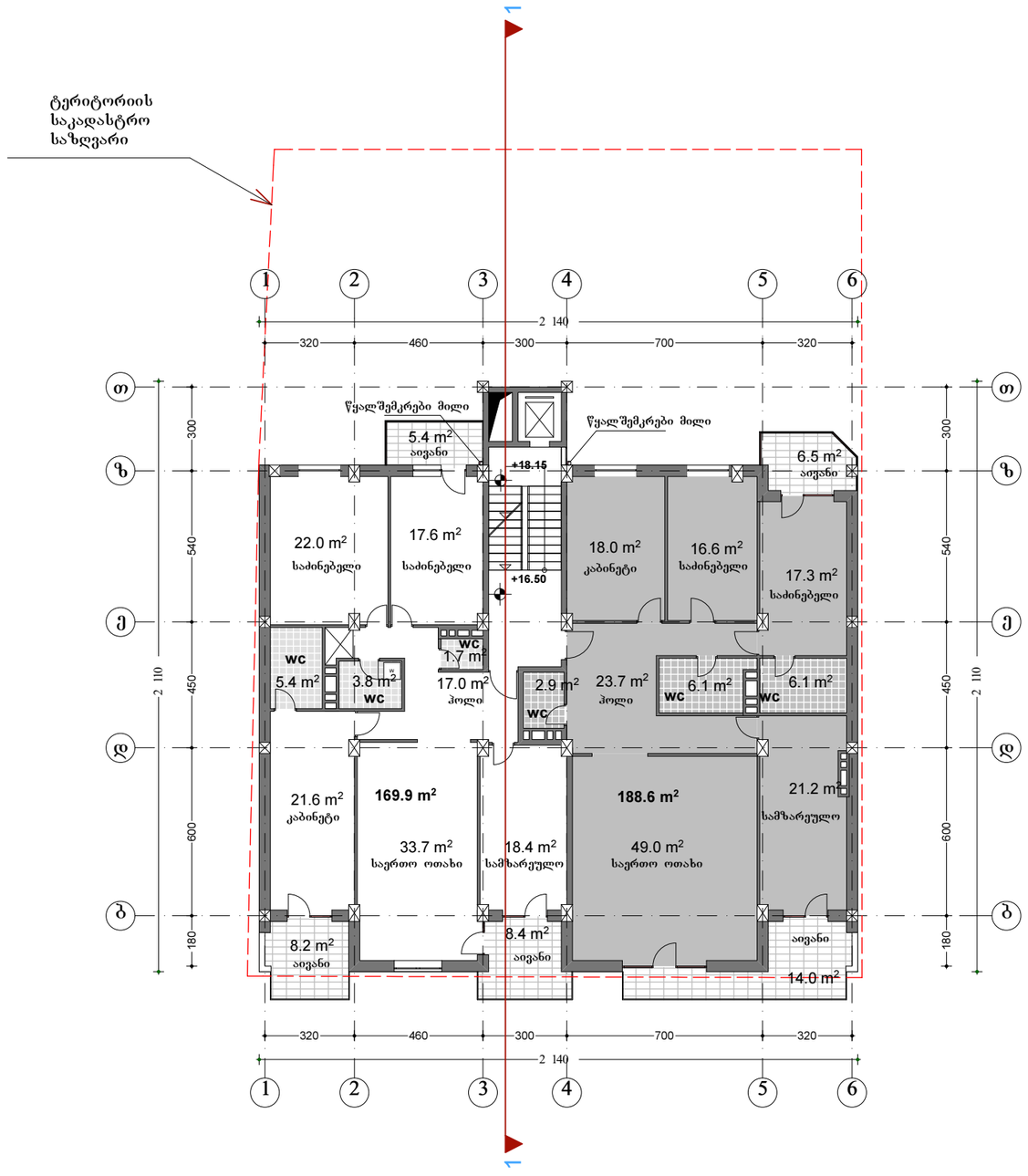

V სართულის გეგმა
16.50 ნიშნულზე მ 1:200

358.5

42.5

316.0

იბერია	დამკვეთი: "იბერია კონსტრაქშენი"				დაკვეთა: 3/2008
პრ. მთ. არქ.	კ.მაჩაიძე			მრავალბინიანი საცხოვრებელი სახლი აბაშიძის ქუჩა 73 კორექტირებული პროექტი	სტადია: არქიტექტურული პროექტი
მთ. კონსტ.	გ.ჩიტიკიანი				
შეასრულა	დ.ლეჟავა				
შეამოწმა	კ.მაჩაიძე			V სართულის გეგმა 16.50 ნიშნულზე მ 1:200	ფურც. 1 / სულ. ფურც. 19
					ას-10

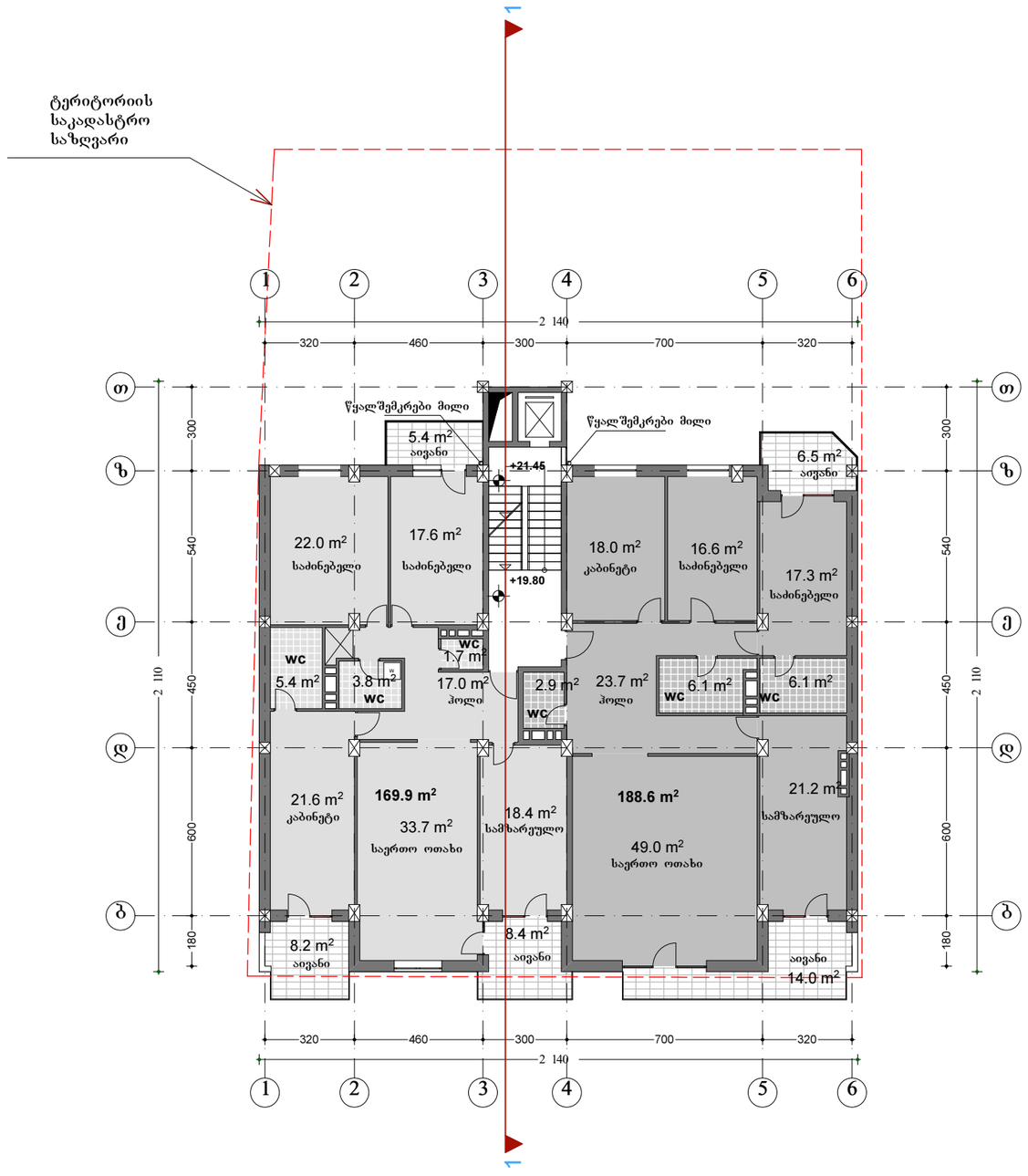

VI სართულის გეგმა
19.80 ნიშნულზე მ 1:200

358.5

42.5

316.0

იბერია	დამკვეთი: "იბერია კონსტრაქშენი"				დაკვეთა: 3/2008	
პრ. მთ. არქ.	კ.მაჩაიძე			მრავალბინიანი საცხოვრებელი სახლი აბაშიძის ქუჩა 73 კორექტირებული პროექტი	სტადია არქიტექტურული პროექტი	
მთ. კონსტ.	გ.ჩიტიკიანი					
შეასრულა	დ.ლეჟავა					
შეამოწმა	კ.მაჩაიძე			VI სართულის გეგმა 19.80 ნიშნულზე მ 1:200	ფურც.	სულ. ფურც.
					ას-11	19

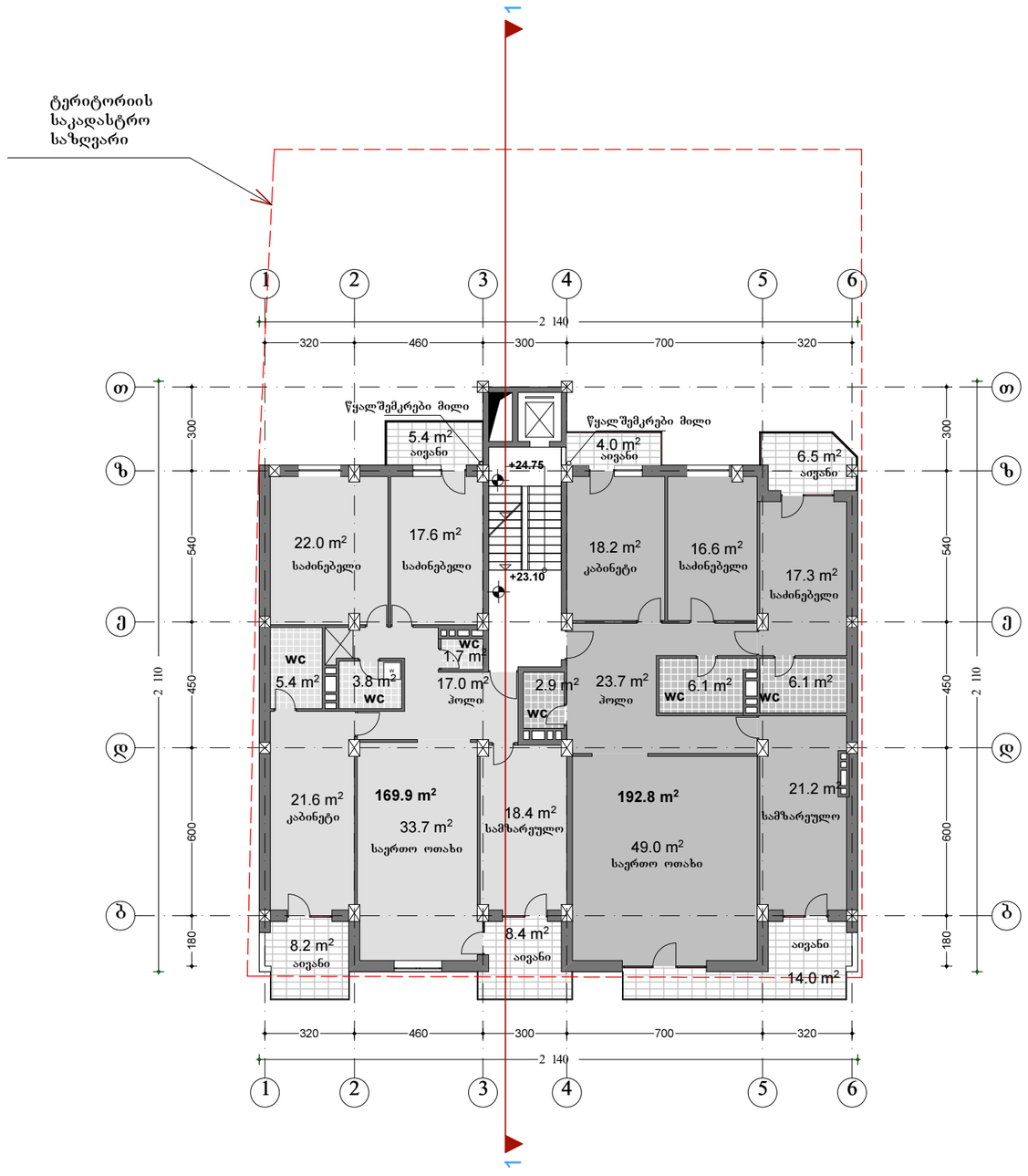

VII სართულის გეგმა
23.10 ნიშნულზე მ 1:200

362.7

46.5

316.2

იბერია	დამკვეთი: "იბერია კონსტრაქშენი"				დაკვეთა: 3/2008
პრ. მთ. არქ.	კ.მაჩაიძე			მრავალბინიანი საცხოვრებელი სახლი აბაშიძის ქუჩა 73 კორექტირებული პროექტი	სტადია არქიტექტურული პროექტი
მთ. კონსტ.	გ.ჩიტიკიანი				
შეასრულა	დ.ლეჟავა				
შეამოწმა	კ.მაჩაიძე			VII სართულის გეგმა 23.10 ნიშნულზე მ 1:200	ფურც. 19 / სულ. ფურც. ას-12

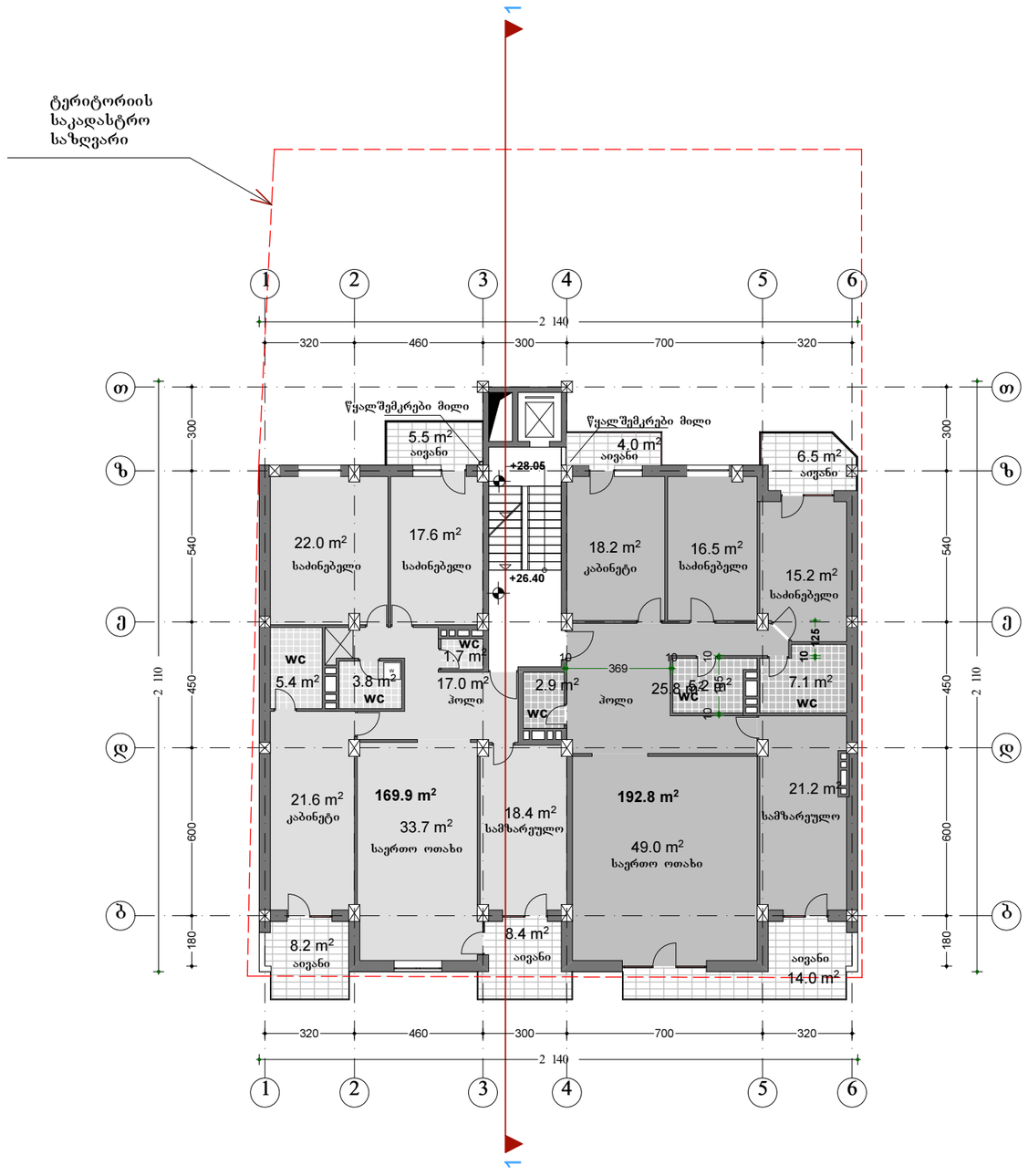

VIII სართულის გეგმა
26.40 ნიშნულზე მ 1:200

362.7

46.5

316.2

იბერია	დამკვეთი: "იბერია კონსტრაქშენი"				დაკვეთა: 3/2008
პრ. მთ. არქ.	კ.მაჩაიძე			მრავალბინიანი საცხოვრებელი სახლი აბაშიძის ქუჩა 73 კორექტირებული პროექტი	სტადია არქიტექტურული პროექტი
მთ. კონსტ.	გ.ჩიტიკიანი				
შეასრულა	დ.ლეჟავა				
შეამოწმა	კ.მაჩაიძე			VIII სართულის გეგმა 26.40 ნიშნულზე მ 1:200	ფურც. სულ. ფურც.
					ას-13 19

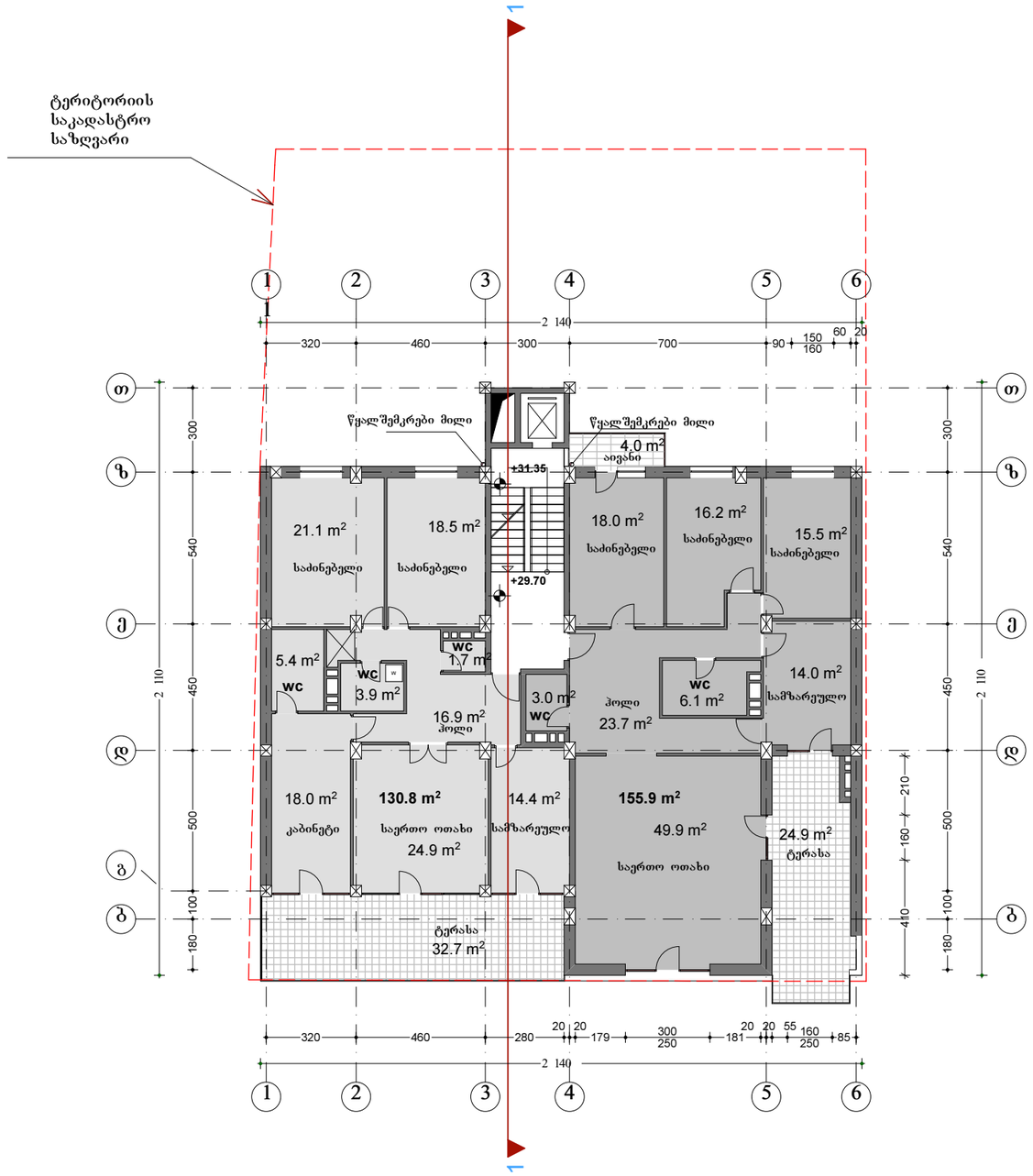

IX სართულიის გეგმა
29.70 ნიშნულზე მ 1:200

4.0

57.6

286.7

282.7

იბერია	დამკვეთი: "იბერია კონსტრაქშენი"				დაკვეთა: 3/2008
პრ. მთ. არქ.	კ.მაჩაიძე			მრავალბინიანი საცხოვრებელი სახლი აბაშიძის ქუჩა 73 კორექტირებული პროექტი	სტადია არქიტექტურული პროექტი
მთ. კონსტ.	გ.ჩიტიკიანი				
შეასრულა	დ.ლეჟავა				
შეამოწმა	კ.მაჩაიძე				ფურც. სულ. ფურც.
					ას-14 19

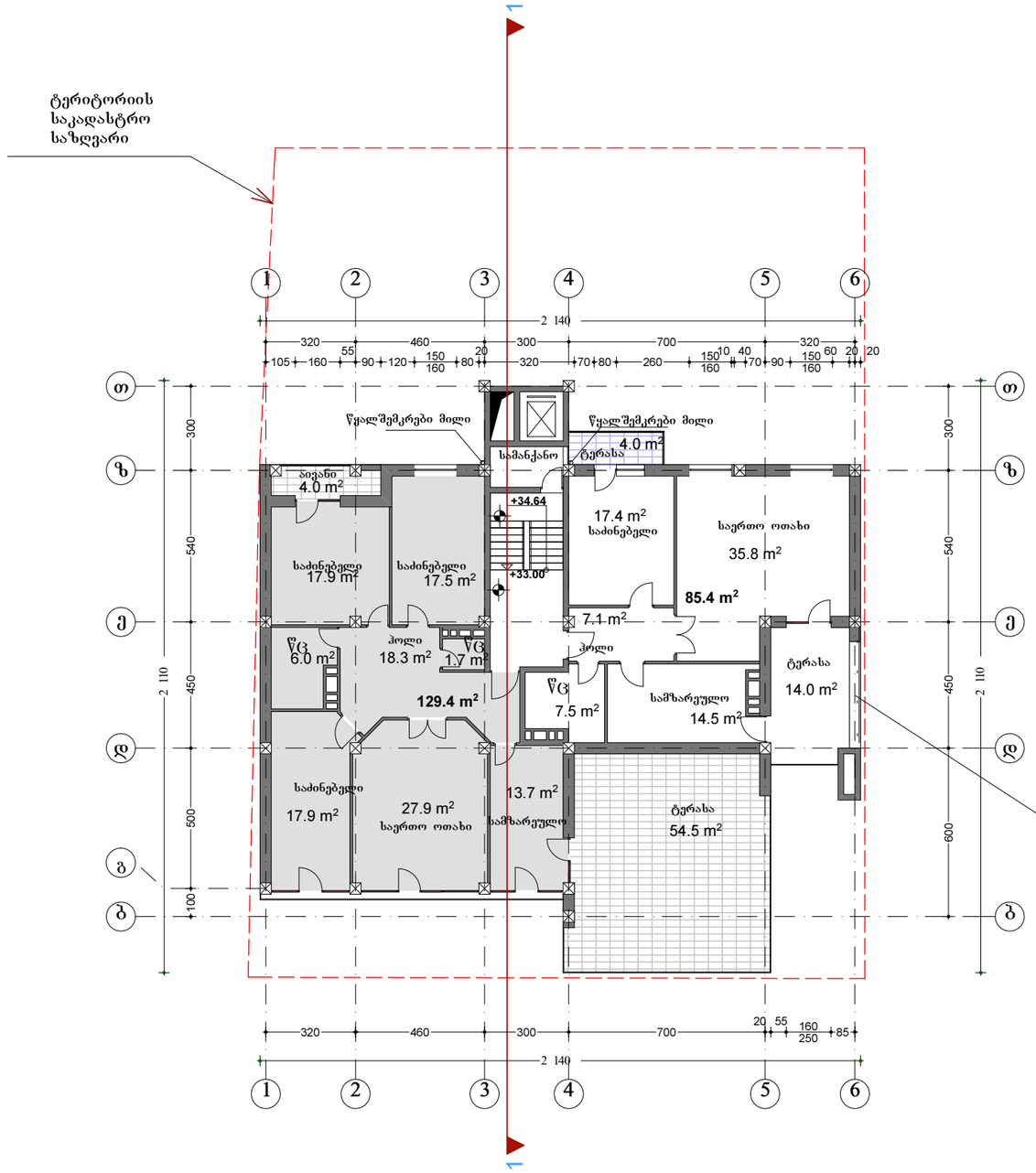

პლექსიგლასის გაუმჭვირვალე ტიხარი =2.20მ

X სართულის გეგმა
33.00 ნიშნულზე მ 1:200

	8
	68.5
	214.8
	222.8

იბერია	დამკვეთი: "იბერია კონსტრაქშენი"				დაკვეთა: 3/2008
პრ. მთ. არქ.	კ.მაჩაიძე			მრავალბინიანი საცხოვრებელი სახლი აბაშიძის ქუჩა 73 კორექტირებული პროექტი	სტადია არქიტექტურული პროექტი
მთ. კონსტ.	გ.ჩიტიკიანი				
შეასრულა	დ.ლეჟავა				
შეამოწმა	კ.მაჩაიძე			X სართულის გეგმა 33.00 ნიშნულზე მ 1:200	ფურც. 19 / სულ. ფურც. ას-15

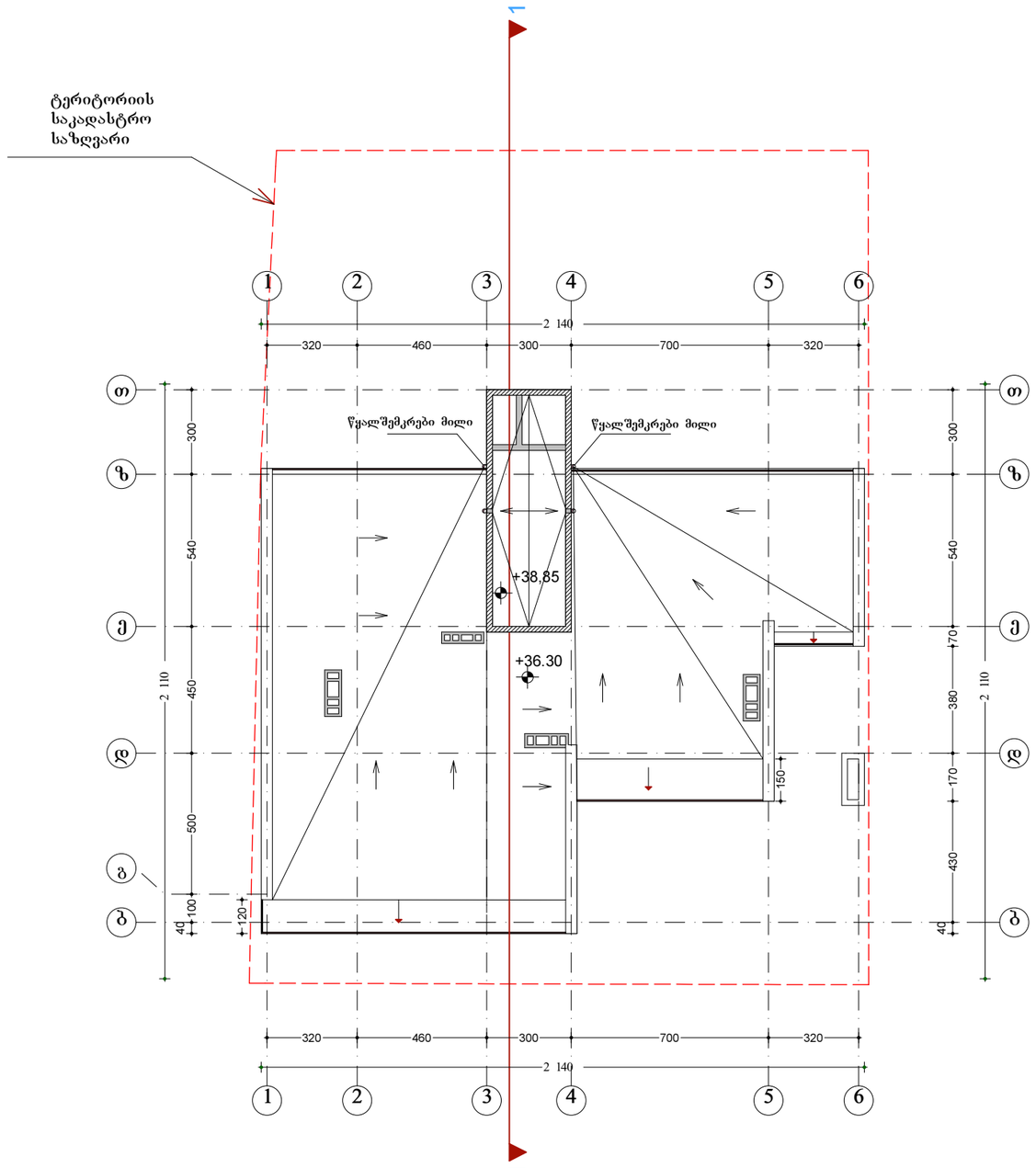

სახურავის სართულის გეგმა
36.30 ნიშნულზე მ 1:200

	დამკვეთი: "იბერია კონსტრაქშენი"				დაკვეთა: 3/2008
პრ. მთ. არქ.	კ.მაჩაიძე			მრავალბინიანი საცხოვრებელი სახლი აბაშიძის ქუჩა № 73 კორექტირებული პროექტი	სტადია არქიტექტურული პროექტი
მთ. კონსტ.	გ.ჩიტიკიანი				
შეასრულა	დ.ლეჟავა				
შეამოწმა	კ.მაჩაიძე			სახურავის სართულის გეგმა 36.30 ნიშნულზე მ 1:200	ფურც. 16 / სულ. ფურც. 19

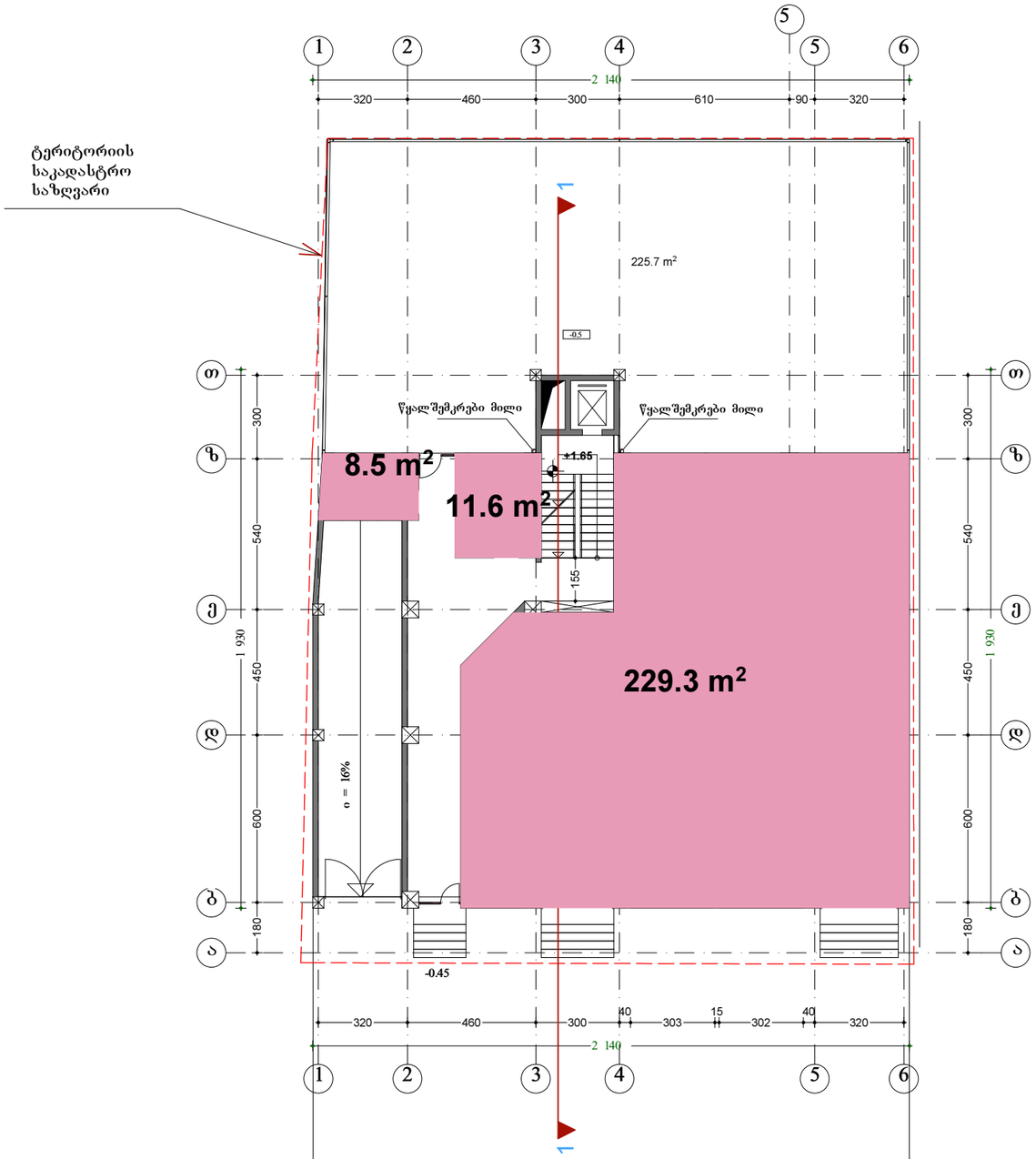

I სართულის გეგმა
0.00 (478.80) ნიშნულზე მ 1:200

ექსპლიკაცია

1. არასაცხოვრებელი ფართი (დაცვის ოთახი) 6.1
2. არასაცხოვრებელი (კომერციული) ფართი 9.2
3. არასაცხოვრებელი (კომერციული) ფართი 51.9
4. არასაცხოვრებელი (კომერციული) ფართი 160.3

იბერია	დამკვეთი: "იბერია კონსტრაქშენი"				დაკვეთა: 3/2008
პრ. მთ. არქ.	კ.მაჩაიძე			მრავალბინიანი საცხოვრებელი სახლი აბაშიძის ქუჩა 73 კორექტირებული პროექტი	სტადია არქიტექტურული პროექტი
მთ. კონსტ.	გ.ჩიტიკიანი				
შეასრულა	დ.ლეჟავა				
შეამოწმა	კ.მაჩაიძე			I სართულის გეგმა 0.00(478.80) ნიშნულზე მ 1:200	ფურც. 4 / სულ. ფურც. 19
					ას-5

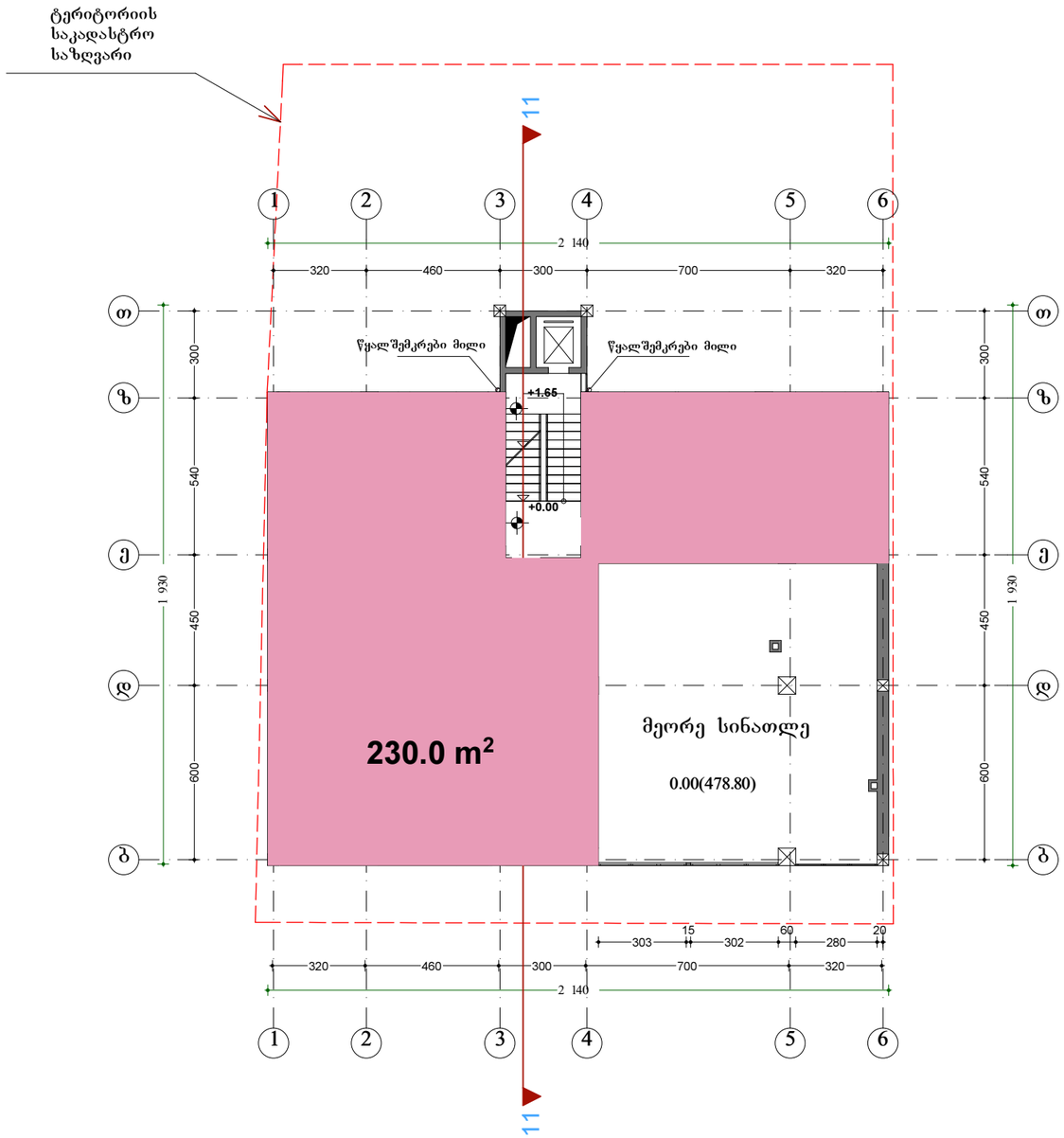

ანტრესოლის სართულის გეგმა
3.30 ნიშნულზე მ 1:200

ექსპლიკაცია

5. არასაცხოვრებელი (კომერციული) ფართი 57.2
6. არასაცხოვრებელი (კომერციული) ფართი 154.3

იბერია	დამკვეთი: "იბერია კონსტრაქშენი"				დაკვეთა: 3/2008	
პრ. მთ. არქ.	კ.მაჩაიძე			მრავალბინიანი საცხოვრებელი სახლი აბაშიძის ქუჩა 73 კორექტირებული პროექტი	სტადია არქიტექტურული პროექტი	
მთ. კონსტ.	გ.ჩიტიკიანი					
შეასრულა	დ.ლეჟავა					
შეამოწმა	კ.მაჩაიძე			ანტრესოლის სართულის გეგმა 3.30 ნიშნულზე მ 1:200	ფურც.	სულ. ფურც.
					ას-6	19

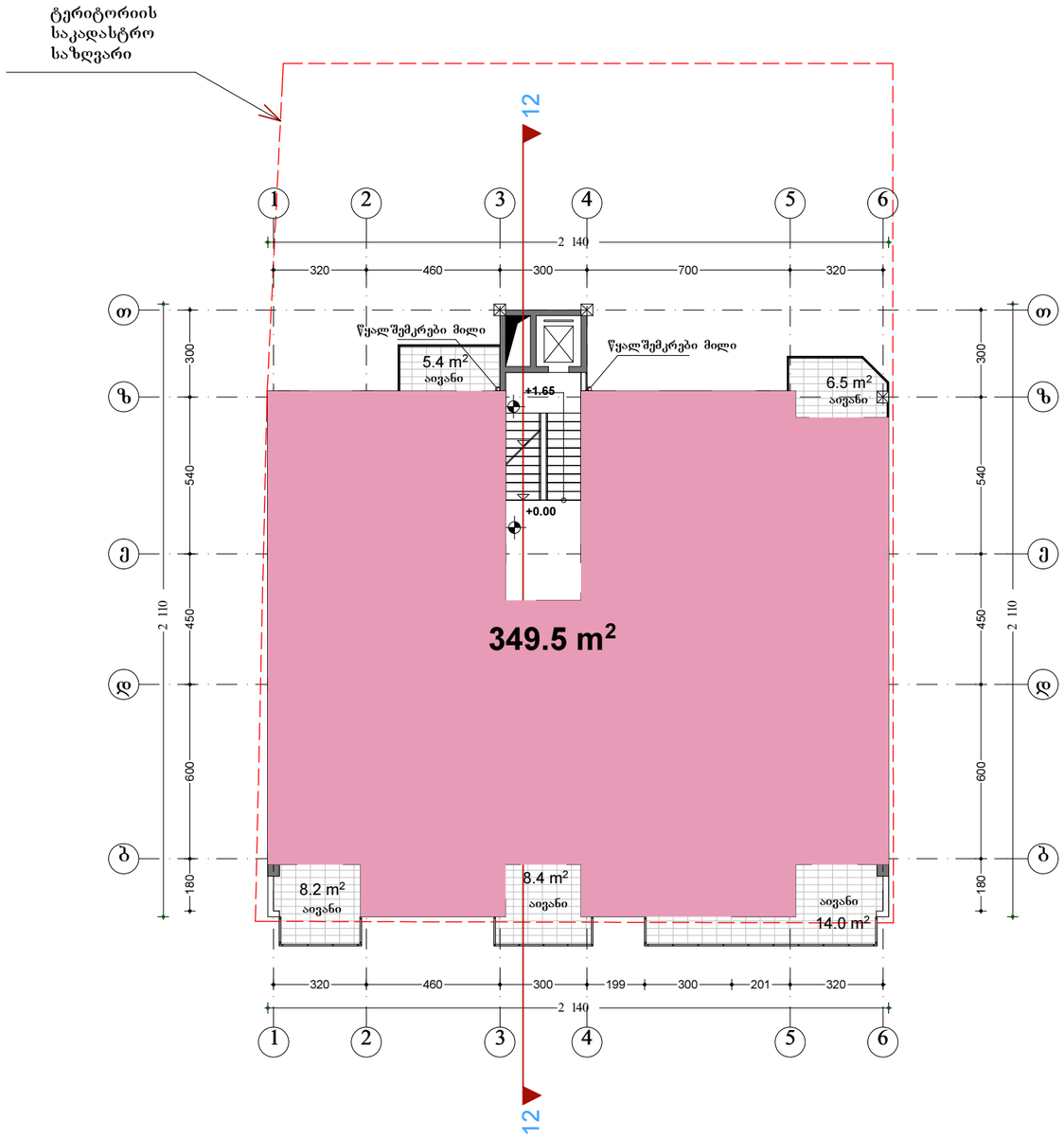

II სართულის გეგმა
6.60 ნიშნულზე მ 1:200

358.5

42.5

316.0

	დამკვეთი: "იბერია კონსტრაქშენი"				დაკვეთა: 3/2008	
პრ. მთ. არქ.	კ.მაჩაიძე			მრავალბინიანი საცხოვრებელი სახლი აბაშიძის ქუჩა 73 კორექტირებული პროექტი	სტადია არქიტექტურული პროექტი	
მთ. კონსტ.	გ.ჩიტიკიანი					
შეასრულა	დ.ლეჟავა					
შეამოწმა	კ.მაჩაიძე			II სართულის გეგმა 6.60 ნიშნულზე მ 1:200	ფურც.	სულ. ფურც.
					ას-7	19

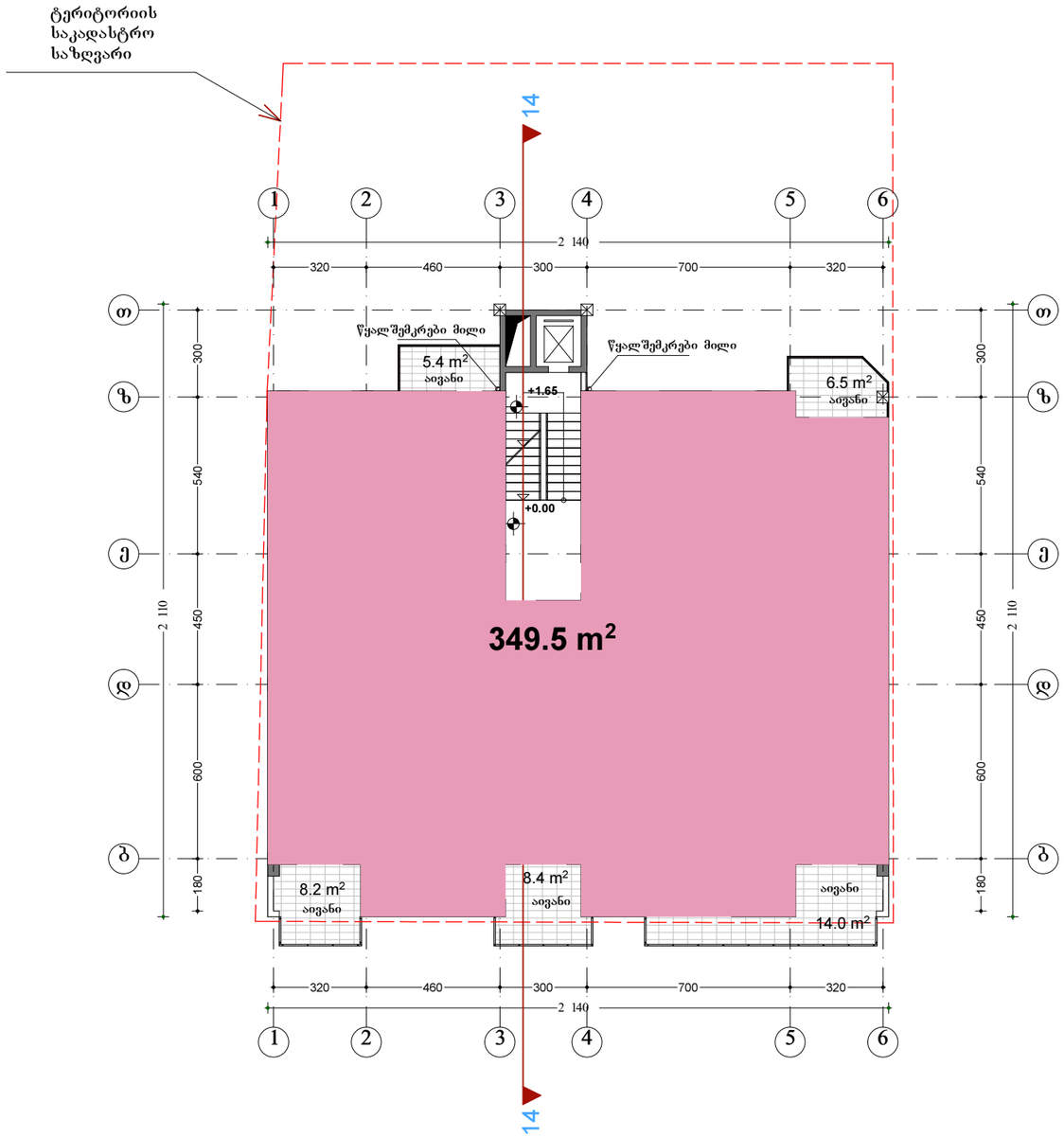

III სართულის გეგმა
9.90 ნიშნულზე მ 1:200

358.5

42.5

316.0

	დამკვეთი: "იბერია კონსტრაქშენი"				დაკვეთა: 3/2008	
პრ. მთ. არქ.	კ.მაჩაიძე			მრავალბინიანი საცხოვრებელი სახლი აბაშიძის ქუჩა 73 კორექტირებული პროექტი	სტადია არქიტექტურული პროექტი	
მთ. კონსტ.	გ.ჩიტიკიანი					
შეასრულა	დ.ლეჟავა					
შეამოწმა	კ.მაჩაიძე			III სართულის გეგმა 9.90 ნიშნულზე მ 1:200	ფურც.	სულ. ფურც.
					ას-8	19

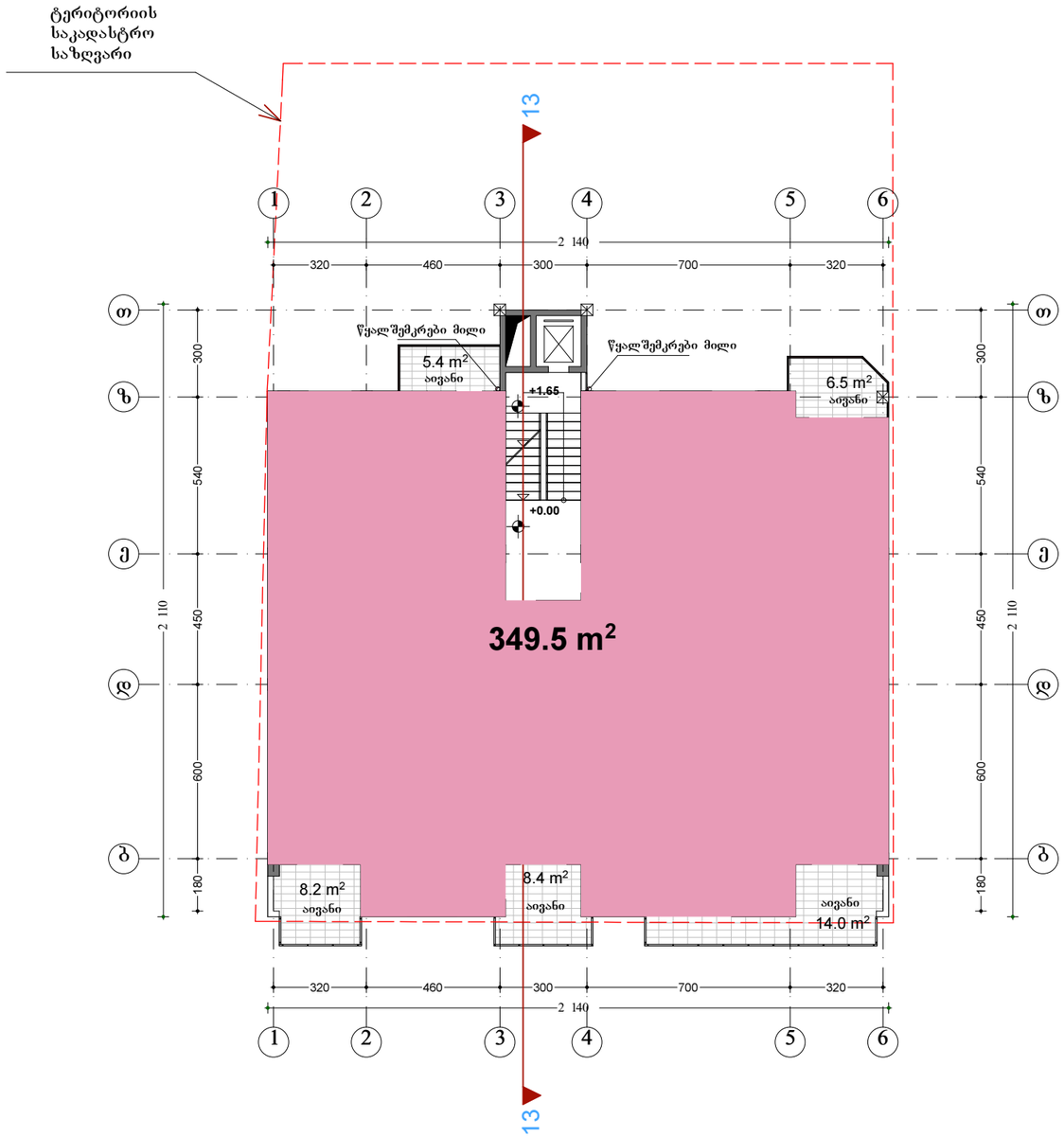

IV სართულის გეგმა
13.20 ნიშნულზე მ 1:200

358.5

42.5

316.0

	დამკვეთი: "იბერია კონსტრაქშენი"				დაკვეთა: 3/2008	
პრ. მთ. არქ.	კ.მაჩაიძე			მრავალბინიანი საცხოვრებელი სახლი აბაშიძის ქუჩა 73 კორექტირებული პროექტი	სტადია არქიტექტურული პროექტი	
მთ. კონსტ.	გ.ჩიტიკიანი					
შეასრულა	დ.ლეჟავა					
შეამოწმა	კ.მაჩაიძე			IV სართულის გეგმა 13.20 ნიშნულზე მ 1:200	ფურც.	სულ. ფურც.
					ას-9	19

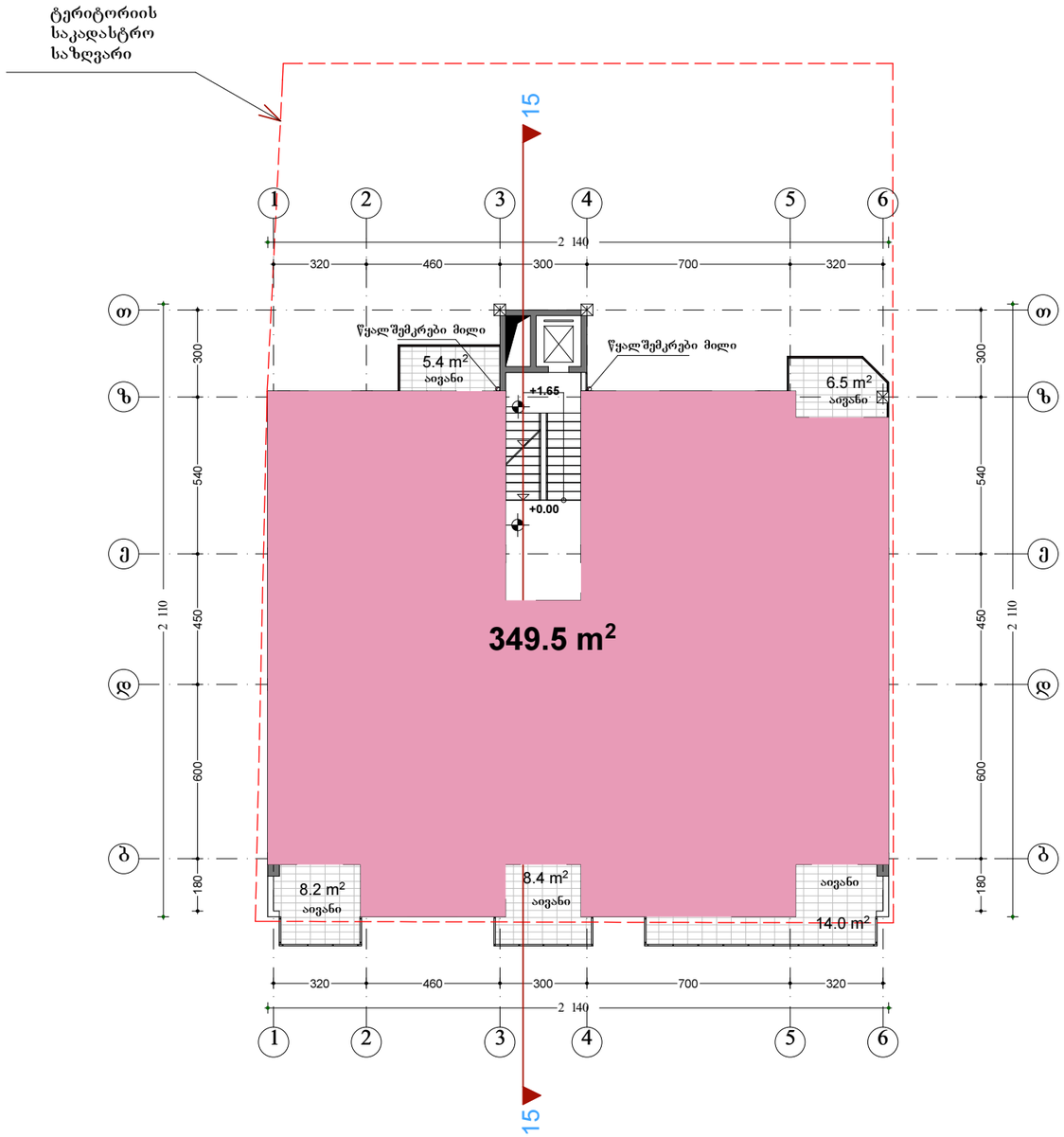

V სართულის გეგმა
16.50 ნიშნულზე მ 1:200

358.5

42.5

316.0

	დამკვეთი: "იბერია კონსტრაქშენი"				დაკვეთა: 3/2008	
პრ. მთ. არქ.	კ.მაჩაიძე			მრავალბინიანი საცხოვრებელი სახლი აბაშიძის ქუჩა 73 კორექტირებული პროექტი	სტადია არქიტექტურული პროექტი	
მთ. კონსტ.	გ.ჩიტიკიანი					
შეასრულა	დ.ლეჭავა					
შეამოწმა	კ.მაჩაიძე			V სართულის გეგმა 16.50 ნიშნულზე მ 1:200	ფურც.	სულ. ფურც.
					ას-10	19

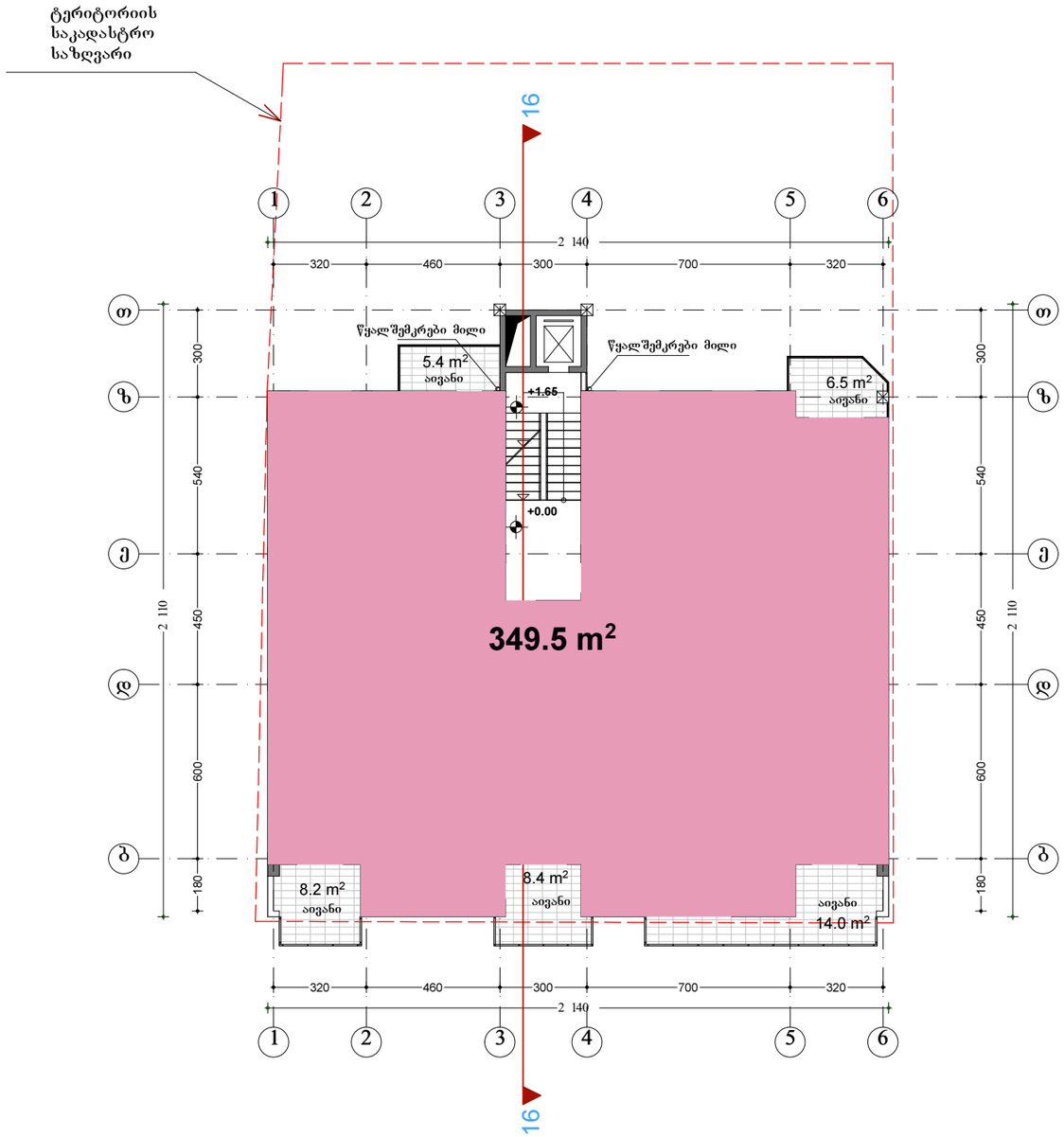

VI სართულის გეგმა
19.80 ნიშნულზე მ 1:200

358.5

42.5

316.0

იბერია	დამკვეთი: "იბერია კონსტრაქშენი"				დაკვეთა: 3/2008	
პრ. მთ. არქ.	კ.მაჩაიძე			მრავალბინიანი საცხოვრებელი სახლი აბაშიძის ქუჩა 73 კორექტირებული პროექტი	სტადია არქიტექტურული პროექტი	
მთ. კონსტ.	გ.ჩიტიკიანი					
შეასრულა	დ.ლეჟავა					
შეამოწმა	კ.მაჩაიძე			VI სართულის გეგმა 19.80 ნიშნულზე მ 1:200	ფურც.	სულ. ფურც.
					ას-11	19

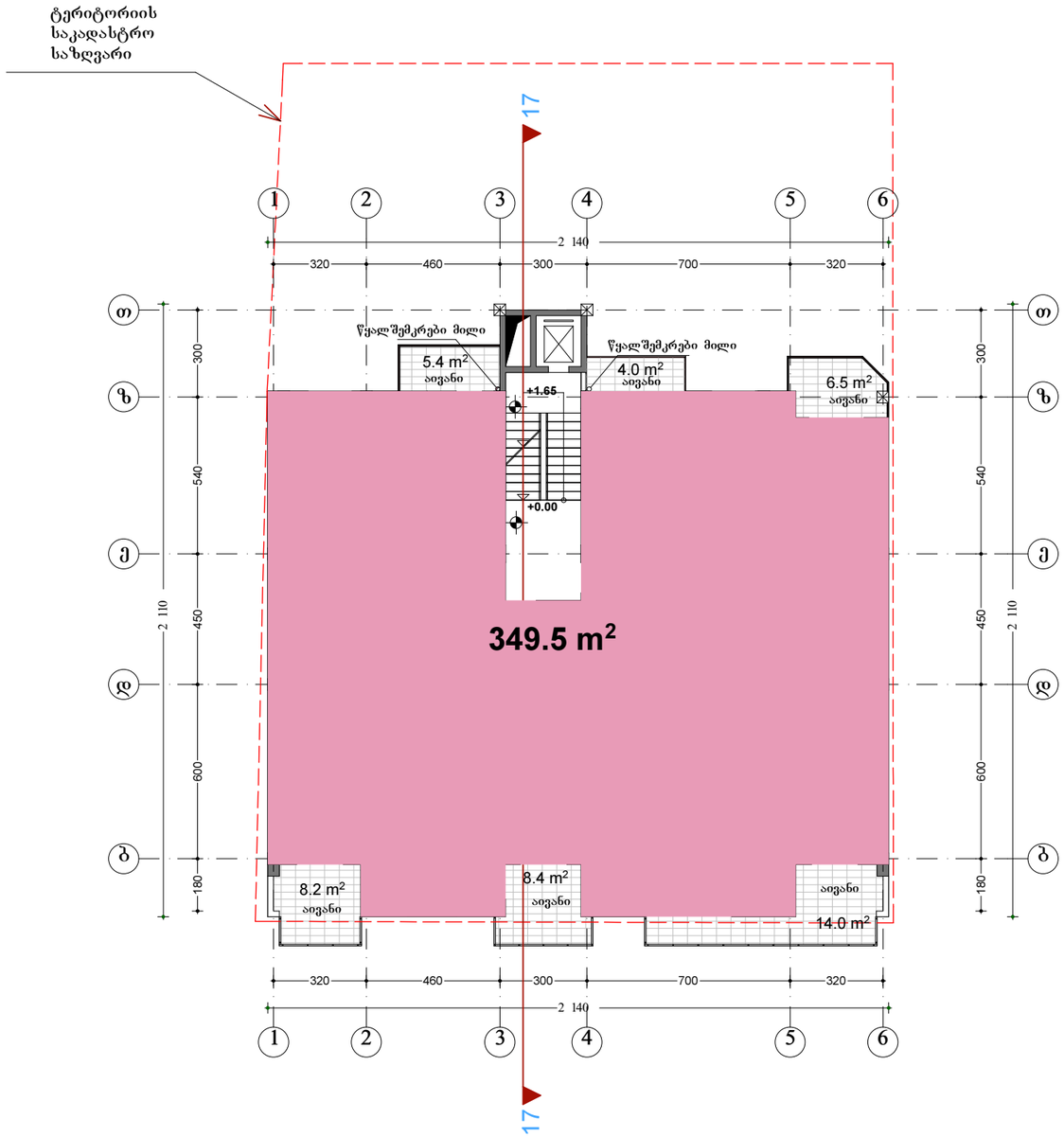

VII სართულის გეგმა
23.10 ნიშნულზე მ 1:200

362.7

46.5

316.2

	დამკვეთი: "იბერია კონსტრაქშენი"				დაკვეთა: 3/2008	
პრ. მთ. არქ.	კ.მაჩაიძე			მრავალბინიანი საცხოვრებელი სახლი აბაშიძის ქუჩა 73 კორექტირებული პროექტი	სტადია არქიტექტურული პროექტი	
მთ. კონსტ.	გ.ჩიტიკიანი					
შეასრულა	დ.ლეჟავა					
შეამოწმა	კ.მაჩაიძე			VII სართულის გეგმა 23.10 ნიშნულზე მ 1:200	ფურც.	სულ. ფურც.
					ას-12	19

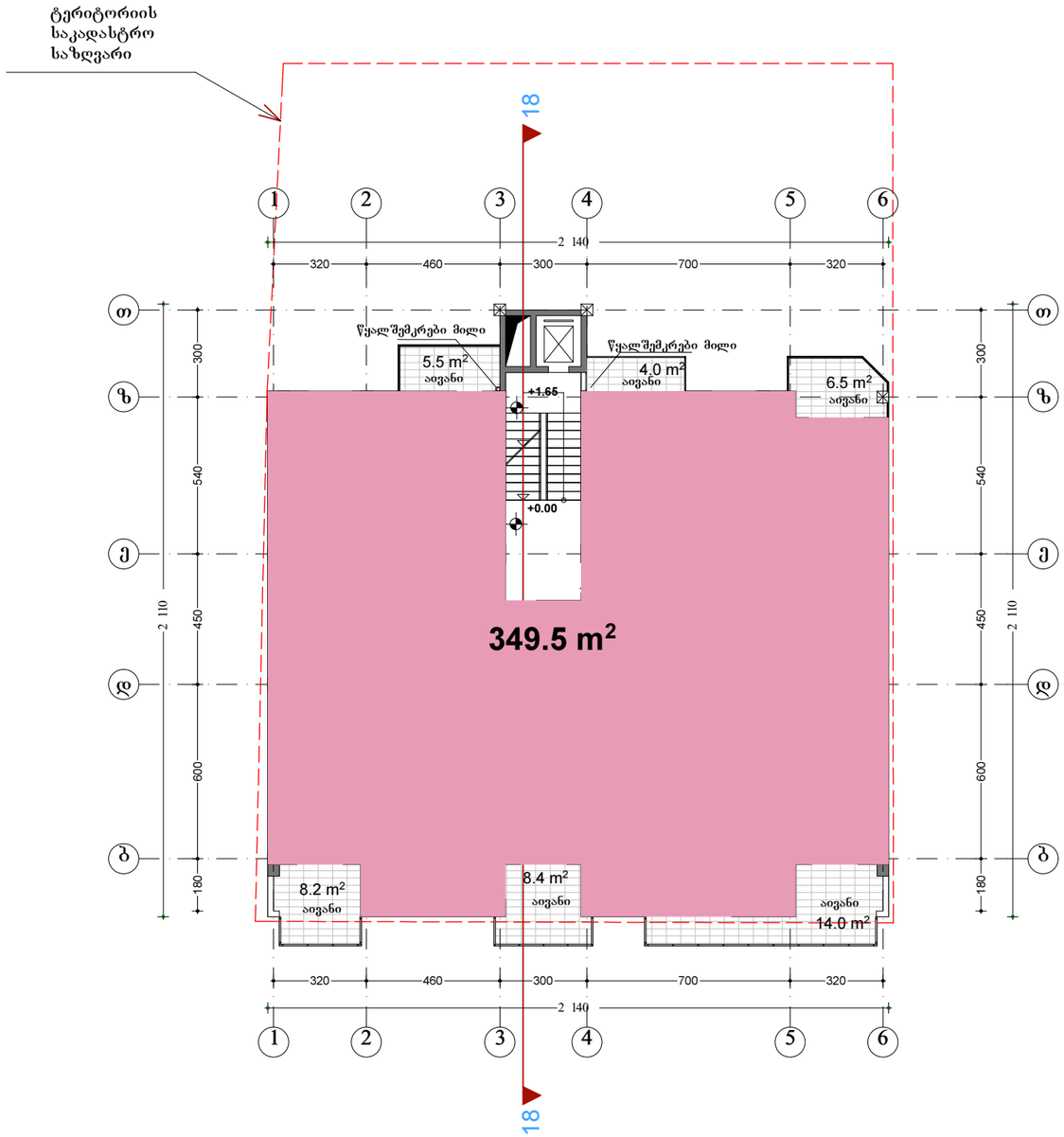

VIII სართულის გეგმა
26.40 ნიშნულზე მ 1:200

362.7

46.5

316.2

	დამკვეთი: "იბერია კონსტრაქშენი"					დაკვეთა: 3/2008
პრ. მთ. არქ.	კ.მაჩაიძე			მრავალბინიანი საცხოვრებელი სახლი აბაშიძის ქუჩა 73 კორექტირებული პროექტი		სტადია არქიტექტურული პროექტი
მთ. კონსტ.	გ.ჩიტიკიანი					
შეასრულა	დ.ლეჟავა					
შეამოწმა	კ.მაჩაიძე			VIII სართულის გეგმა 26.40 ნიშნულზე მ 1:200	ფურც.	სულ. ფურც.
					ას-13	19

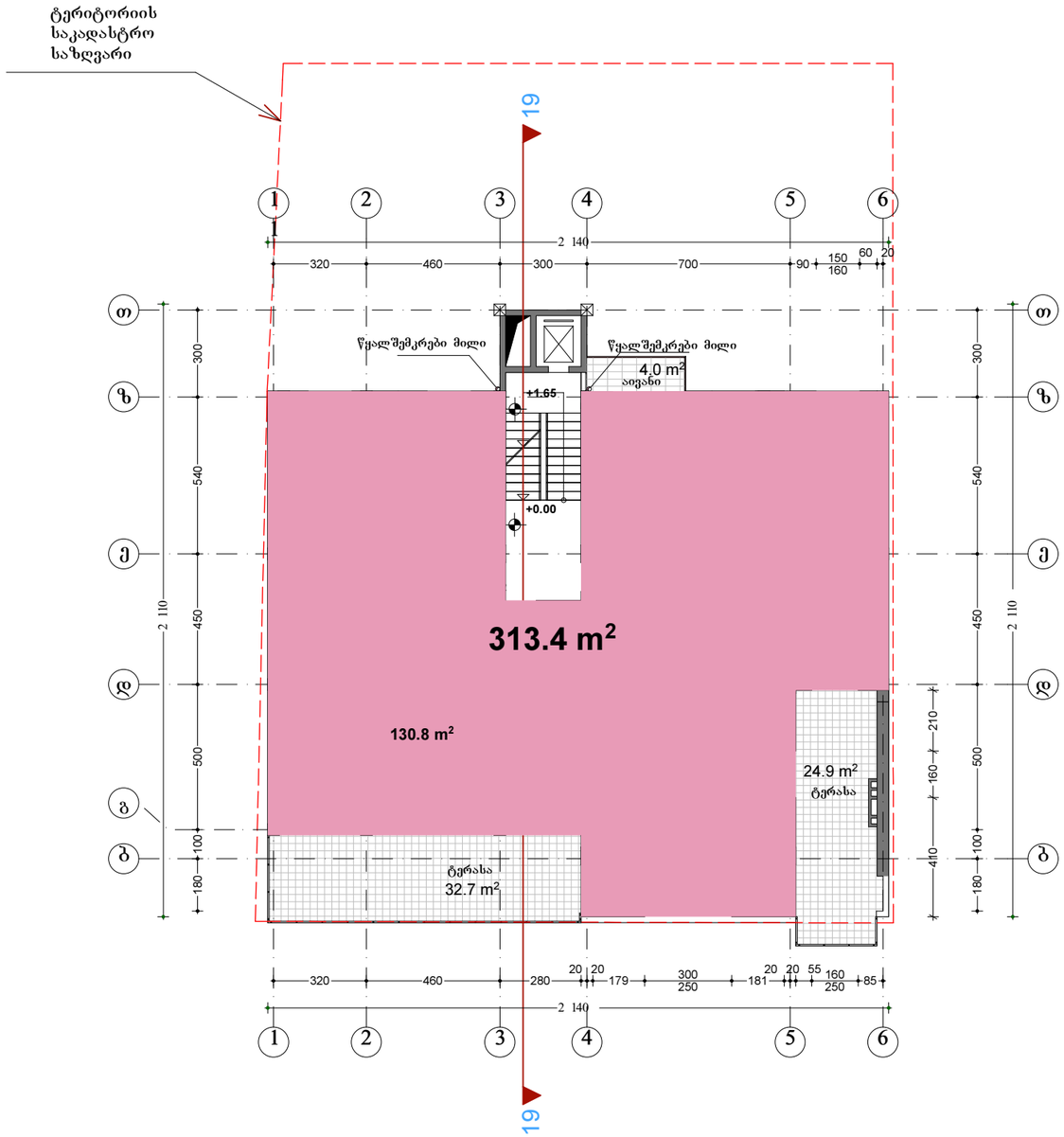

IX სართულიის გეგმა
29.70 ნიშნულზე მ 1:200

4.0

57.6

286.7

282.7

	დამკვეთი: "იბერია კონსტრაქშენი"				დაკვეთა: 3/2008	
პრ. მთ. არქ.	კ.მაჩაიძე			მრავალბინიანი საცხოვრებელი სახლი აბაშიძის ქუჩა 73 კორექტირებული პროექტი	სტადია არქიტექტურული პროექტი	
მთ. კონსტ.	გ.ჩიტიკიანი					
შეასრულა	დ.ლეჟავა					
შეამოწმა	კ.მაჩაიძე				ფურც.	სულ. ფურც.
					ას-14	19

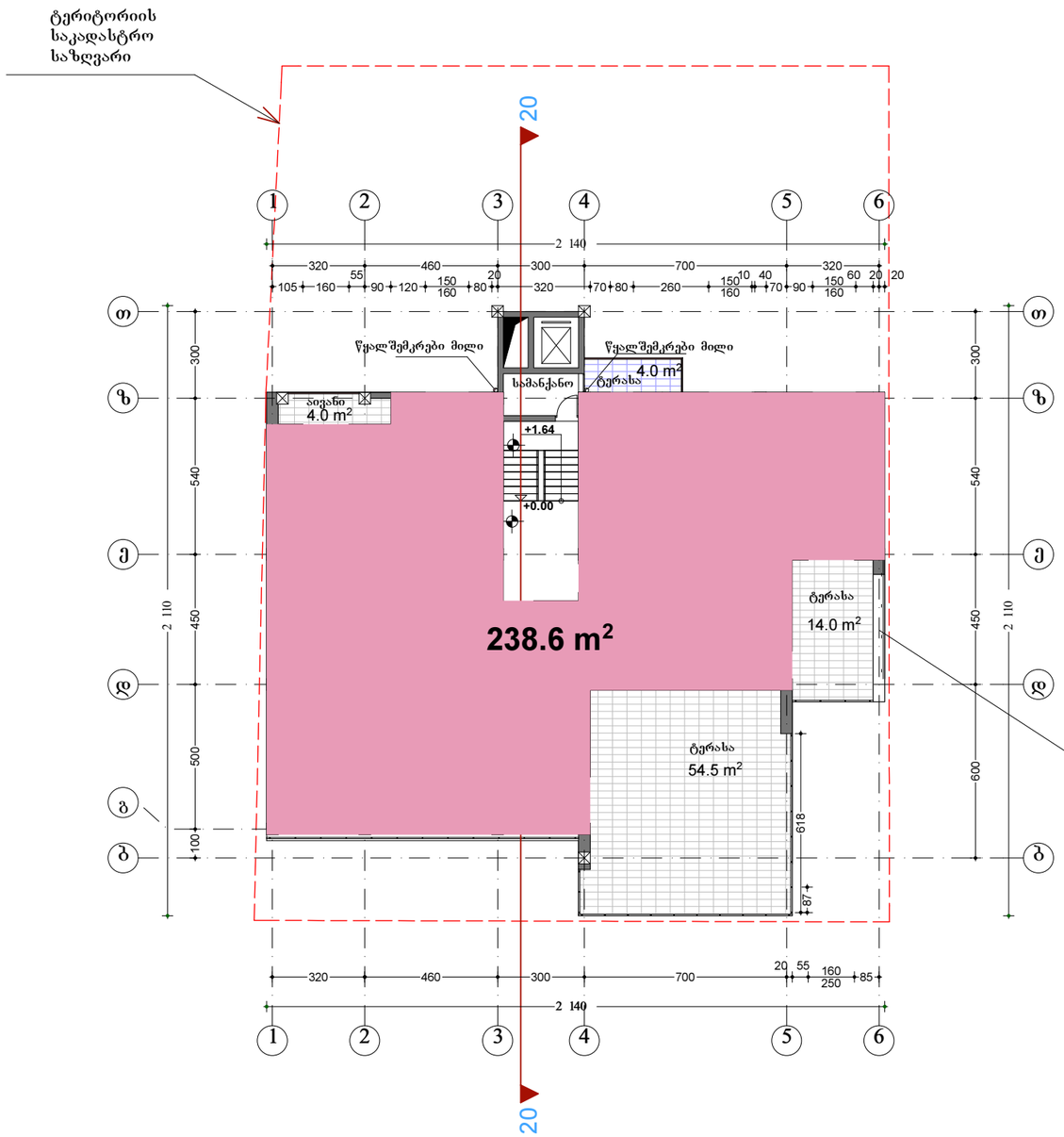

X სართულის გეგმა
33.00 ნიშნულზე მ 1:200

	8
	68.5
	214.8
	222.8

	დამკვეთი: "იბერია კონსტრაქშენი"					დაკვეთა: 3/2008
პრ. მთ. არქ.	კ.მაჩაიძე			მრავალბინიანი საცხოვრებელი სახლი აბაშიძის ქუჩა 73 კორექტირებული პროექტი		სტადია არქიტექტურული პროექტი
მთ. კონსტ.	გ.ჩიტიკიანი					
შეასრულა	დ.ლეჟავა					
შეამოწმა	კ.მაჩაიძე			X სართულის გეგმა 33.00 ნიშნულზე მ 1:200	ფურც.	სულ. ფურც.
					ას-15	19