q.Tbilisi, vake-saburTalos raioni, WavWavaZis I Cixi, #6 mimdebared

samsaxuris ufrosi /a. boWoiZe/ Sps ~qarTul-amerikul umaRlesi skola~-s, Sps ~vest Trevel~-is, g. gaxokiZis v. absnaZis, v. absaniZis, T. SeSeliZis, Sps ~bazisi 2007~-s ,d. jiqias sakuTrebaSi daregistrirebuli 424 kv.m., 420 kv.m.,897 kv.m. 753 kv.m. arasasoflo-sameurneo miwis nakveTis

koreqtirebis gegma

safuZveli: q. Tbilisis meriis ssip qonebis marTvis saagentos werili #

q.Tbilisis mTavrobis #20-32-704. 10.11.2008 wlis dadgenileba.

situaciuri sqema

masStabi: 1:2000

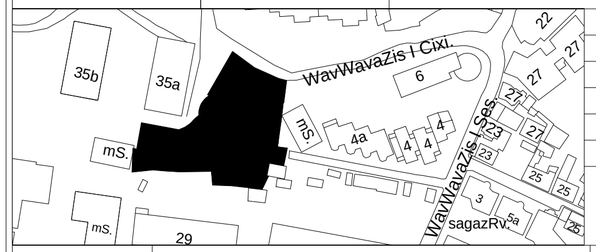

qalaqgegmarebis ganyofileba		
ganyofilebis ufrosi		n. gvencaZe
mTavari specialisti		
sainvesticio ganyofileba		
ganyofilebis ufrosi		
mTavari specialisti		
miwis nakveTis funqcia da qalaqmSeneblobiTi pirobebis parametrebi		



pirobiTi aRniSvnebi			
WGS 1984 -is koordinatTa sistemis UTM proeqcia			
qs sacx. Senoba	xis Robe	w	wyalgayvaniloba
qa arasacx. Senoba	Robe	g	gazi
farduli	qvis kedeli	k	kanalizacia
mSenebare Senoba	kedeli	san	saniaRvre
satransfor. jixuri xeebi	flate	kg	kavSirgabmuloba
gare ganaTeba	rkinigza	el. qselebi	
	sameTvalyureo Webi	Tg	gaTboba
	el. gadamcemi xazi		

SeniSvna: 1) ———— nakveTis sazRvari (Tu igi aris naxazze) miTiTebulia damkveTis mier

2) miwis samuSaoebis Sesrulebisas SeatyobineT komunikaciis warmomadgenlebs

S.p.s. "kirkitaZe da kompania" (s/n4162940067)		
pekinis q. #27/10 t: 37 46 49 mob: 8 99 56 22 76, faqsi: 37 23 00		
L.T.D "KIRKITADZE & COMPANY"		
Pekini str. N 27/10 tel: 37 46 49 mob: 8 99 56 22 76, fax: 37 23 00		
www. kirkitadze.ge *kirkitadze@mail.ru*		
direqtori:		r. kirkitaZe
azoma:		m. basilaZe a. menabde
daxaza:		x. qarTveliSvili
damkveTi	Sps ~qarTul-amerikul umaRlesi skola~ Sps ~vest Trevel~	
masStabi: 1:500		18/02/2013 w.

GEORGIAN-AMERICAN JUNIOR SCHOOL

GAJS

"Georgian American Junior School" - is saxelobis



damkveTis nomeri (dasaxeli imave wesiT) unda iyos mocemuli sazRvrebis, zomebis, koordinatebis da sxvaTa Sesaxeb.

damkveTi unda Sesruldes mxolod damkveTis mier.

damkveTis nomeri unda iyos mocemuli yvela dokumentaciaSi, romelic damkveTis mier unda warmoadgendes komunikaciis warmomadgenlebs.

damkveTis nomeri unda iyos mocemuli yvela dokumentaciaSi, romelic damkveTis mier unda warmoadgendes komunikaciis warmomadgenlebs.

damkveTis nomeri unda iyos mocemuli yvela dokumentaciaSi, romelic damkveTis mier unda warmoadgendes komunikaciis warmomadgenlebs.

damkveTis nomeri unda iyos mocemuli yvela dokumentaciaSi, romelic damkveTis mier unda warmoadgendes komunikaciis warmomadgenlebs.

damkveTis nomeri unda iyos mocemuli yvela dokumentaciaSi, romelic damkveTis mier unda warmoadgendes komunikaciis warmomadgenlebs.

damkveTi:	q.Tbilisis meriis ssip qonebis marTvis saagentos werili #
miTiTebis #:	1204
qmnda:	3
masStabi:	1 : 500
Tarigi:	11/09/2012

(saxelmwifo reestris amonaწერი)

xelmowera:	
xelmowera:	
xelmowera:	
gacema:	

faili #:	-
faili #:	-
faili #:	-
faili #:	-
faili #:	-

xelmowera:

Ltd. West Trave

gamocema: CJ3ვ ივნისი

faili:

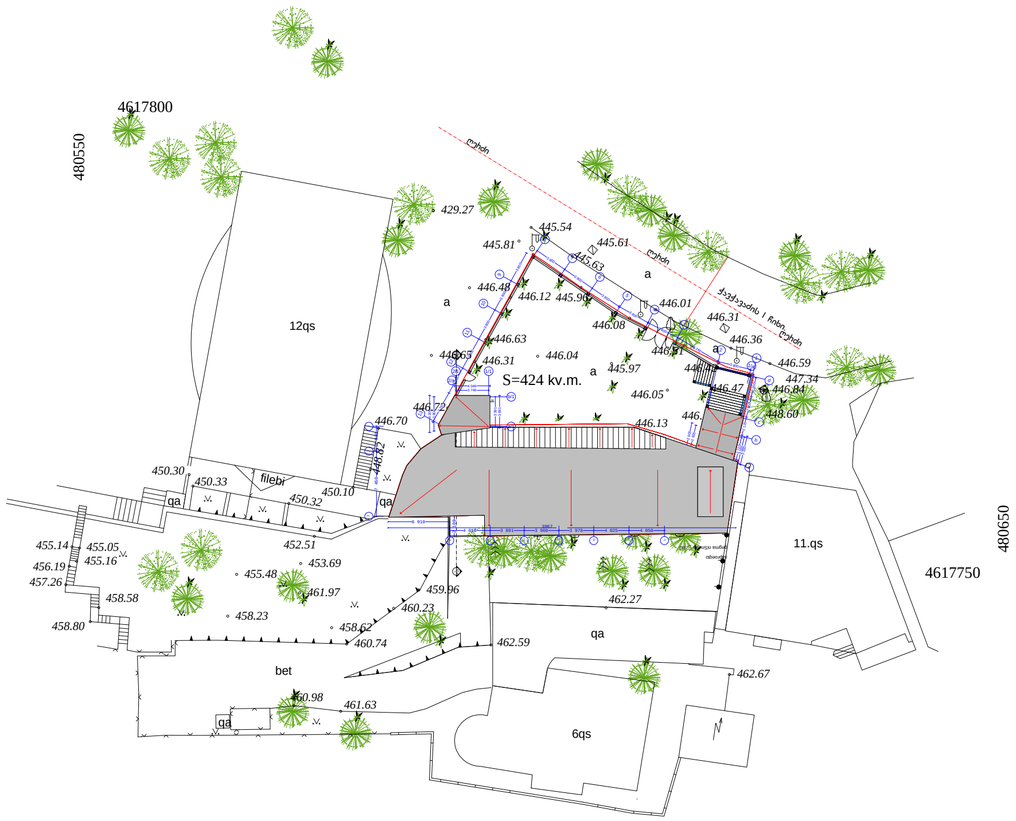

GAJS
GEORGIAN-AMERICAN JUNIOR SCHOOL

შენიშვნები:

გაფრთხილება!

წინამდებარე დოკუმენტი წარმოადგენს
"Georgian American Junior School" - ის საკუთრებას.

მისი ნებისმიერი ფორმით (მთლიანად ან ნაწილობრივ)
გამრავლება, კოპირება ან გავრცელება

წესრიგობითი ნებართვის გარეშე იკრძალება.

ნახაზები გამიზნულია მხოლოდ კონტრაქტორებისათვის
არქიტექტური ინფორმაციის მისაღებად.
მისი გამოყენება არ შეიძლება არცერთ სხვა პროექტში.
ზომები უნდა გადამოწმდეს სამშენებლო მოედანზე
კონტრაქტორის მიერ.

დამკვეთი:

Ltd. West Trave

დირექტორი: ლევან გოგია

პროექტი:

სკოლის ფასადის რეკონსტრუქციის
და მიმდებარე პროექტი

რევიზია #: -

რევიზია #: -

რევიზია #: -

რევიზია #: -

არქიტექტორი: დ.დოლიძე

არქიტექტორი: ს.გასვიანი

არქიტექტორი: ნ.გომელაური

ნახაზი:

გენ-გეგმა (საპროექტო)

სტადია :	ესკიზი
პროექტი #:	1204
ფორმატი :	A3
მასშტაბი :	1: 500
თარიღი :	11/09/2012

1.3