This project and the related drawings are the property of Davit Tsikhistavi Architects. Any reproduction, modification, publication or transfer of these drawings and designs in any form is prohibited without the written permission of Davit Tsikhistavi Architects. Violators will be prosecuted in accordance with the law.

დავით წიხისთავი არქიტექტორი
შპს. ნიკეა ჯორჯიაშვილის 49
ტელ: +995 599 220 99 99
davit.tsikhistavi@gmail.com

ტერიტორიის დათვალიერების აქტი

ობიექტის მისამართი: ქ. თბილისი, ისანი-სამგორის რაიონი, ნაკვეთი N 238
ს.კ. 01.72.14.014.652
ფართობი: 3,511 კვ.მ. (0.3511 ჰა)
ტერიტორიის ზედაპირის ფოტოები დართულია

პროექტის მოსამზადებელი სამუშაოების	0020
თარიღი	15/07/2022
მომზადებულია	ფ. პაპიაშვილი
შემოწმებულია	ფ. პაპიაშვილი
დამტკიცებულია	ფ. პაპიაშვილი

B100

მასშტაბი 1:800

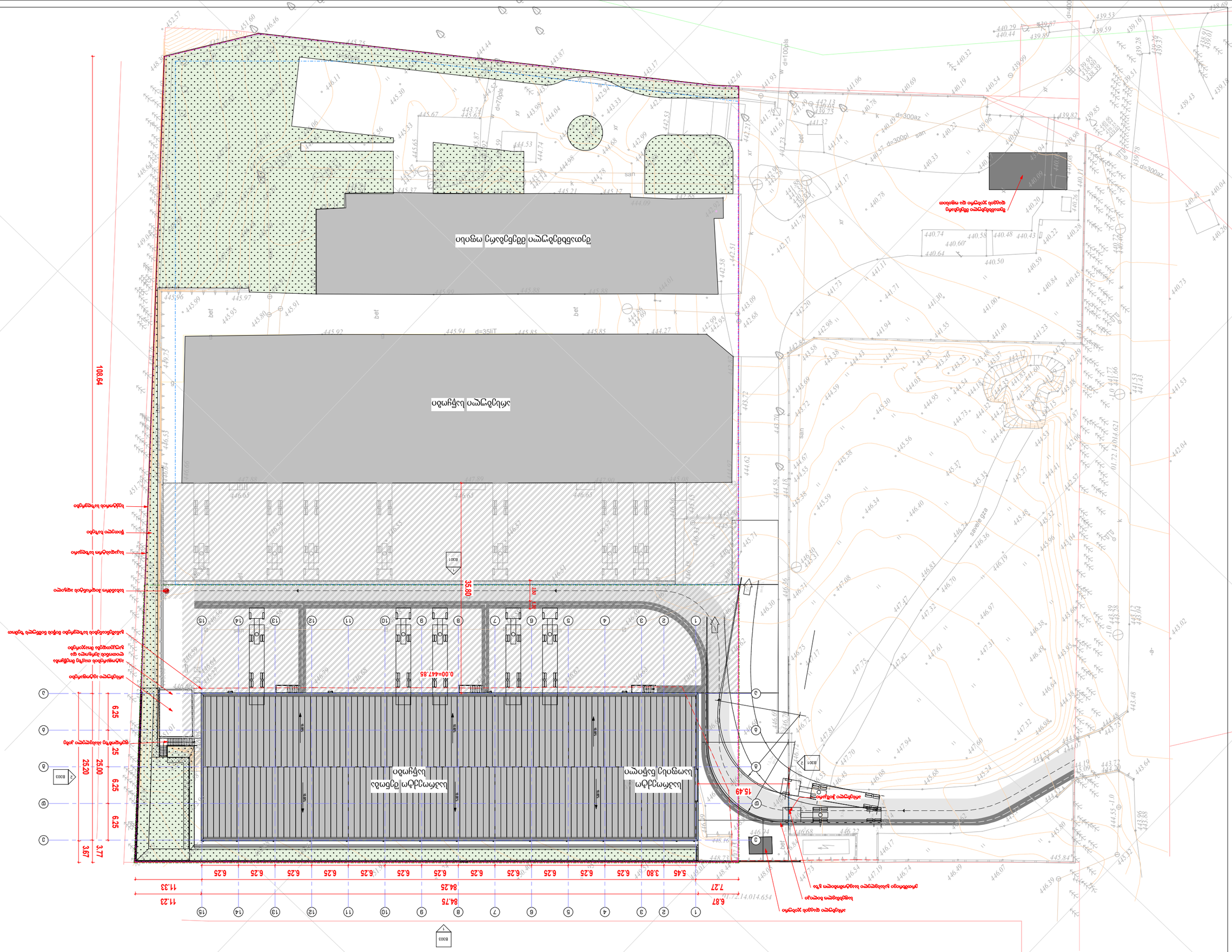
სიღრმითი ბურღვებით დამაგრებული მონოლითური რკინაბეტონის ფილა
ტროტუარის ბეტონის საფარი
ასფალტის ფილა
ბეტონის ბორდიური
ბეტონის ბორდიური
ბეტონის ბორდიური