გთხოვთ, შეიტანოთ ცვლილება N 5298124 (18/03/2021) სამართლებრივ აქტში და დააფიქსიროთ N1; N2 და N3 სახლის საერთო (საცხოვრებელი, საზაფხულო, სარდაფის, კიბის უჯრედის ფართობები) განაშენიანების ფართობი და სამშენებლო მოცულობა ცაკ-ცალკე

N1 სახლის საერთო ფართობი შეადგენს 583.3 კვ.მ

სარდაფის ფართობი 71.4 კვ.მ
საცხოვრებელი ფართობი 448.7 კვ.მ
საზაფხულო ფართობი 52.0 კვ.მ
კიბის უჯრედი 11.2 კვ.მ

N2 სახლის საერთო ფართობი შეადგენს 566.6 კვ.მ

სარდაფის ფართობი 64.0 კვ.მ
საცხოვრებელი ფართობი 441.4 კვ.მ
საზაფხულო ფართობი 50.0 კვ.მ
კიბის უჯრედი 11.2 კვ.მ

N3 სახლის საერთო ფართობი შეადგენს 583.3 კვ.მ

სარდაფის ფართობი 71.4 კვ.მ
საცხოვრებელი ფართობი 448.7 კვ.მ
საზაფხულო ფართობი 52.0 კვ.მ
კიბის უჯრედი 11.2 კვ.მ

კ1 = სახლი 1 - 202.2 (0.1)
კ1 = სახლი 2 - 201.0 (0.1)
კ1 = სახლი 3 - 202.2 (0.1)

კ2 = სახლი 1 - 388.5 (0.2)
კ2 = სახლი 2 - 387.9 (0.2)
კ2 = სახლი 3 - 388.5 (0.2)

კ3 = 964.3/1882.0 (0.5)

კონსტრუქციული სიმაღლე

სახლი 1 - 0.00 ნიშნულს ზევით (მ) 11.5
0.00 ნიშნულს ქვევით (მ) 0.3
სახლი 2 - 0.00 ნიშნულს ზევით (მ) 11.5
0.00 ნიშნულს ქვევით (მ) 0.3
სახლი 3 - 0.00 ნიშნულს ზევით (მ) 11.5
0.00 ნიშნულს ქვევით (მ) 0.3

სამშენებლო მოცულობა

სახლი 1 - 0.00 ნიშნულს ზევით ($მ^3$) 2000.0
0.00 ნიშნულს ქვევით ($მ^3$) 120.0
სახლი 2 - 0.00 ნიშნულს ზევით ($მ^3$) 2000.0
0.00 ნიშნულს ქვევით ($მ^3$) 120.0
სახლი 3 - 0.00 ნიშნულს ზევით ($მ^3$) 2000.0
0.00 ნიშნულს ქვევით ($მ^3$) 120.0

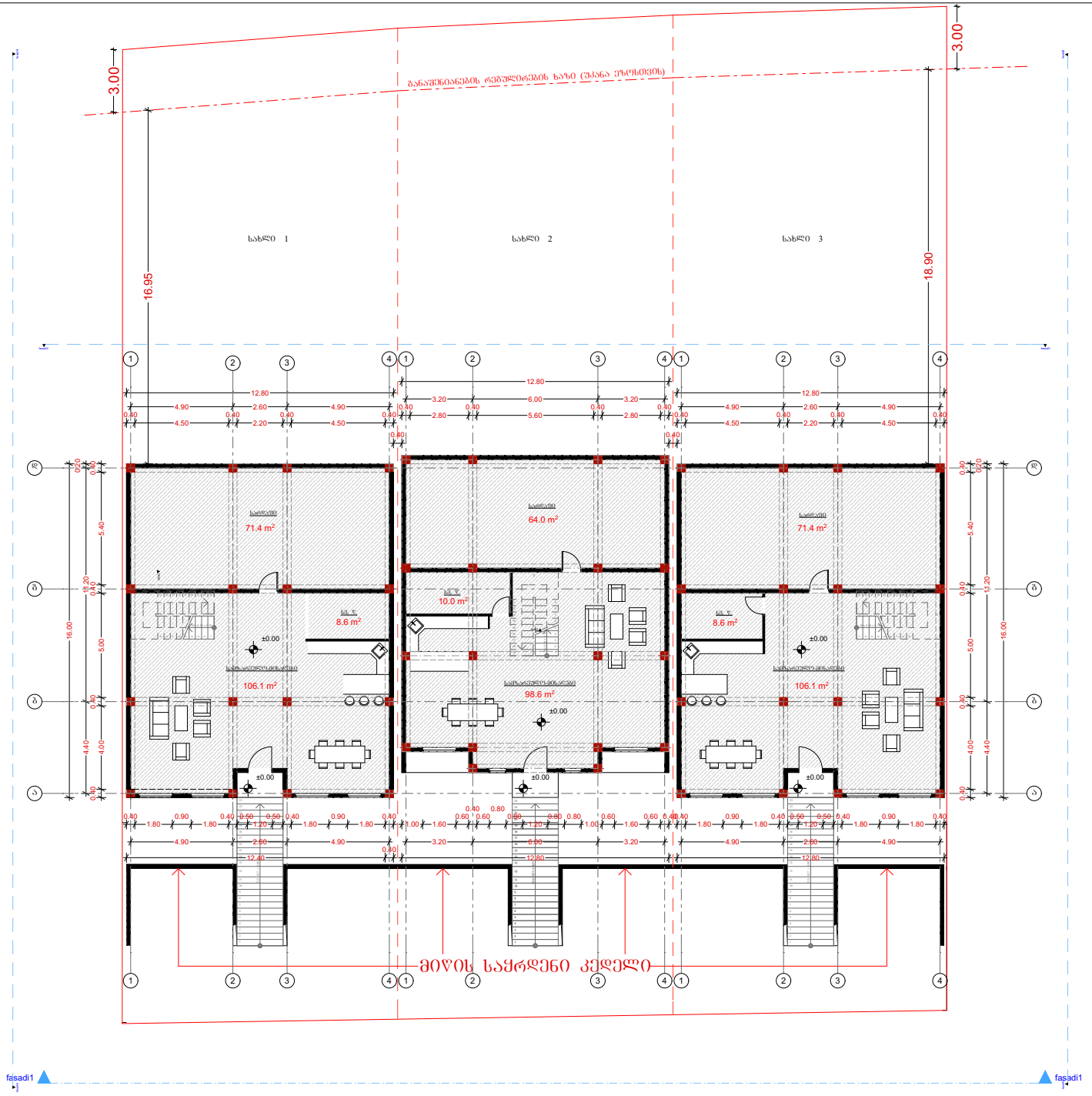

სახლი 1

საცხოვრებელი ფართობი - 114.7

სარდაფი - 71.4

სახლი 2

საცხოვრებელი ფართობი - 108.6

სარდაფი - 64.0

სახლი 3

საცხოვრებელი ფართობი - 114.7

სარდაფი - 71.4

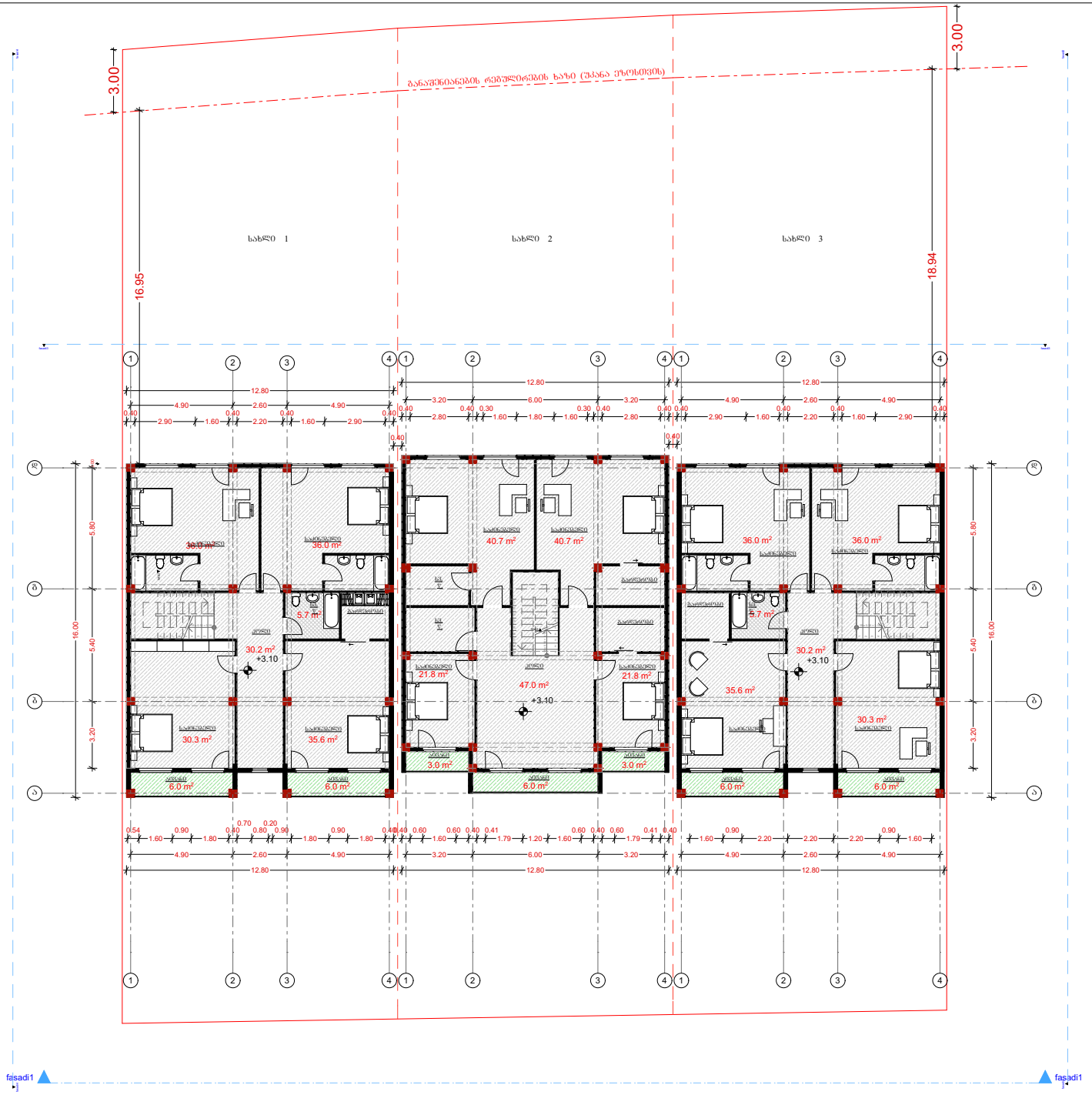

ტექნიკურ-ეკონომიკური მაჩვენებლები

სახლი 1

საცხოვრებელი ფართობი - 173.8

საზაფხულო ფართობი - 12.0

სახლი 2

საცხოვრებელი ფართობი - 172.0

საზაფხულო ფართობი - 12.0

სახლი 3

საცხოვრებელი ფართობი - 173.8

საზაფხულო ფართობი - 12.0

მისამართი:	ქალაქი თბილისი, ვერის ტაის მიდამოებში მდებარე	
	ბინა	საწყობი
წარმდგენი:	არქიტექტორი	
პროექტის ხელმძღვანელი:	გ. ლეონიძისა	

ნახაზის დასახელება

გეგმა +3.10 ნიშნულზე

მასშტაბი:	თარიღი: 07/2019
1:100	ფურცლის №: 3
ფორმატი:	ლისტი

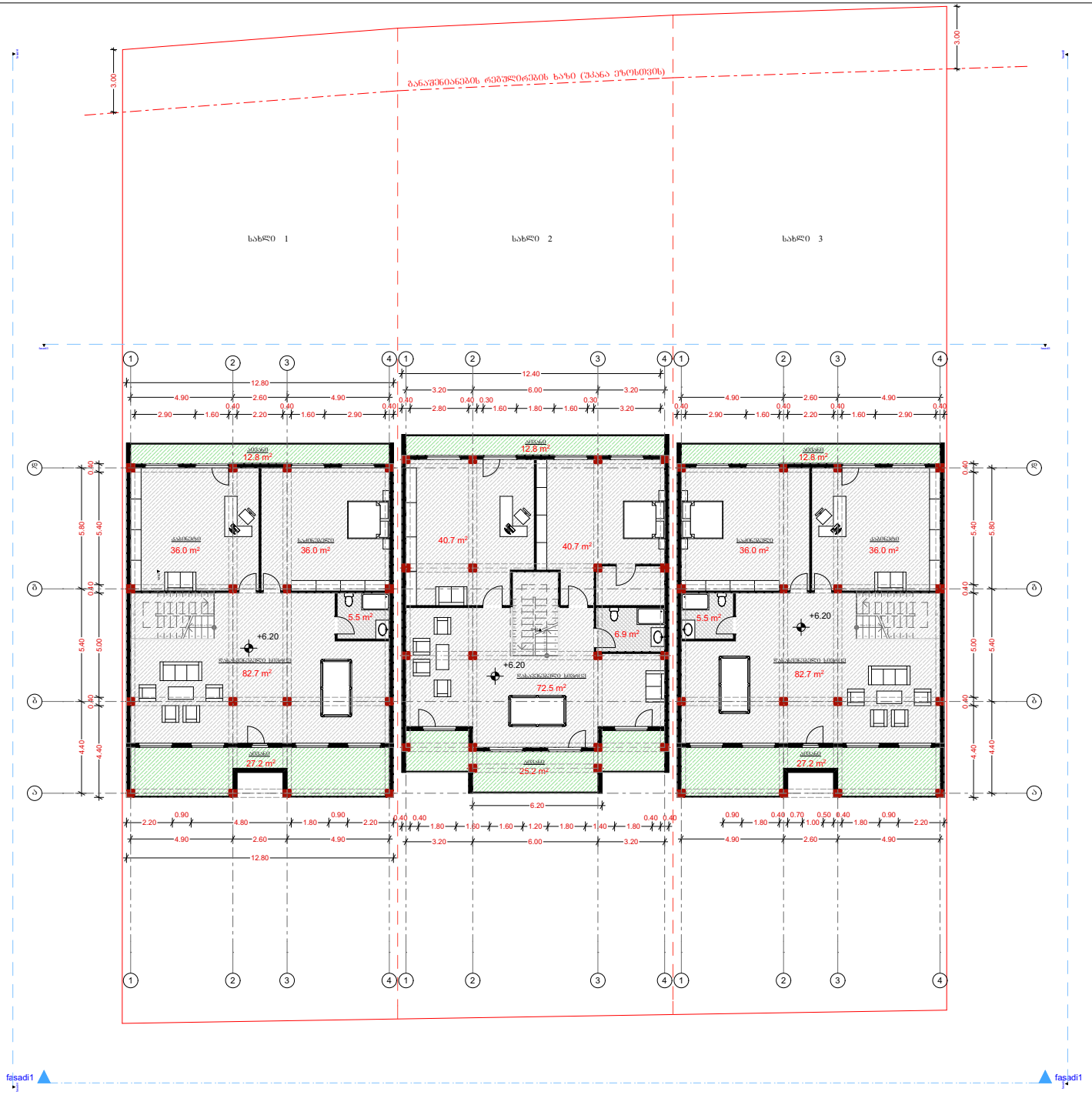

ტექნიკურ-ეკონომიკური მაჩვენებლები

სახლი 1

საცხოვრებელი ფართობი - 160.2

საზაფხულო ფართობი - 40.0

სახლი 2

საცხოვრებელი ფართობი - 160.8

საზაფხულო ფართობი - 38.0

სახლი 3

საცხოვრებელი ფართობი - 160.2

საზაფხულო ფართობი - 40.0

მისამართი:	ქალაქი თბილისი, ვერის ტაის მიდამოებში ტერიტორია	
	ბლოკი	ხედვითი
ზომა/ფორმა:	ფერადოვანებით	
არქიტექტორი:	მ. ლეონიძის	

ნახაზის დასახელება

გეგმა +6.20 ნიშნულზე

მასშტაბი: 1:100	თარიღი: 07/2019
ფურცელი:	ფურცლების რაოდენობა: 3
	ს/ნ

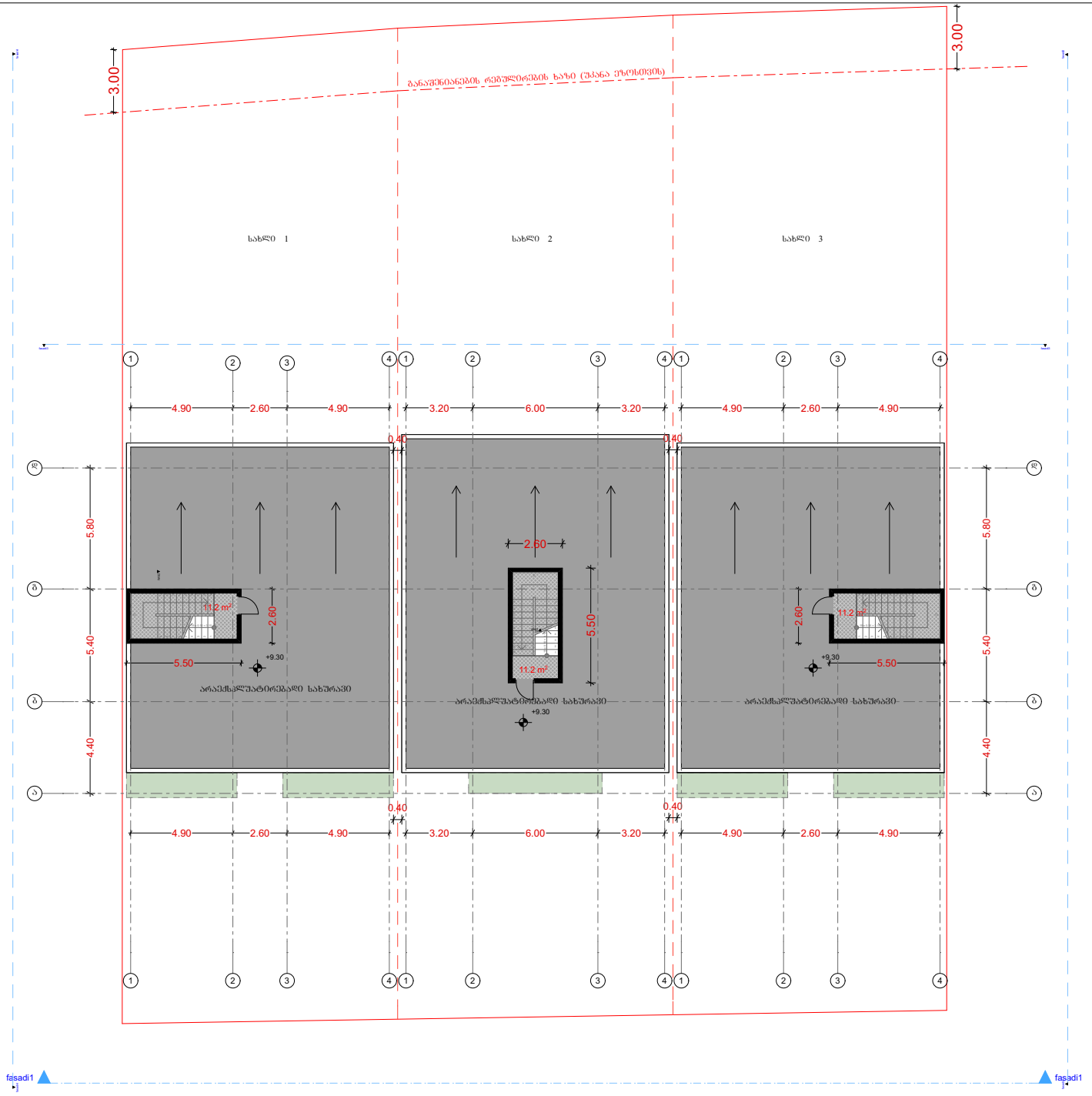

ტექნიკურ-ეკონომიკური მაჩვენებლები

სახლი 1

კიბის შჯრედი - 11.2

სახლი 2

კიბის შჯრედი - 11.2

სახლი 3

კიბის შჯრედი - 11.2

მისამართი:	ქალაქ თბილისი, ვერის ტაის მიდამოები ტერიტორია	
	ბლოკი	სექციონირება
ფასადები:	ფასადისთვის	
არქიტექტორი:	მ. ცისკიშვილი	

ნახაზის დასახელება

გეგმა +9.30 ნიშნულზე

მასშტაბი: 1:100	თარიღი: 07/2019
ფურცელი:	ფურცლების რაოდენობა: 3