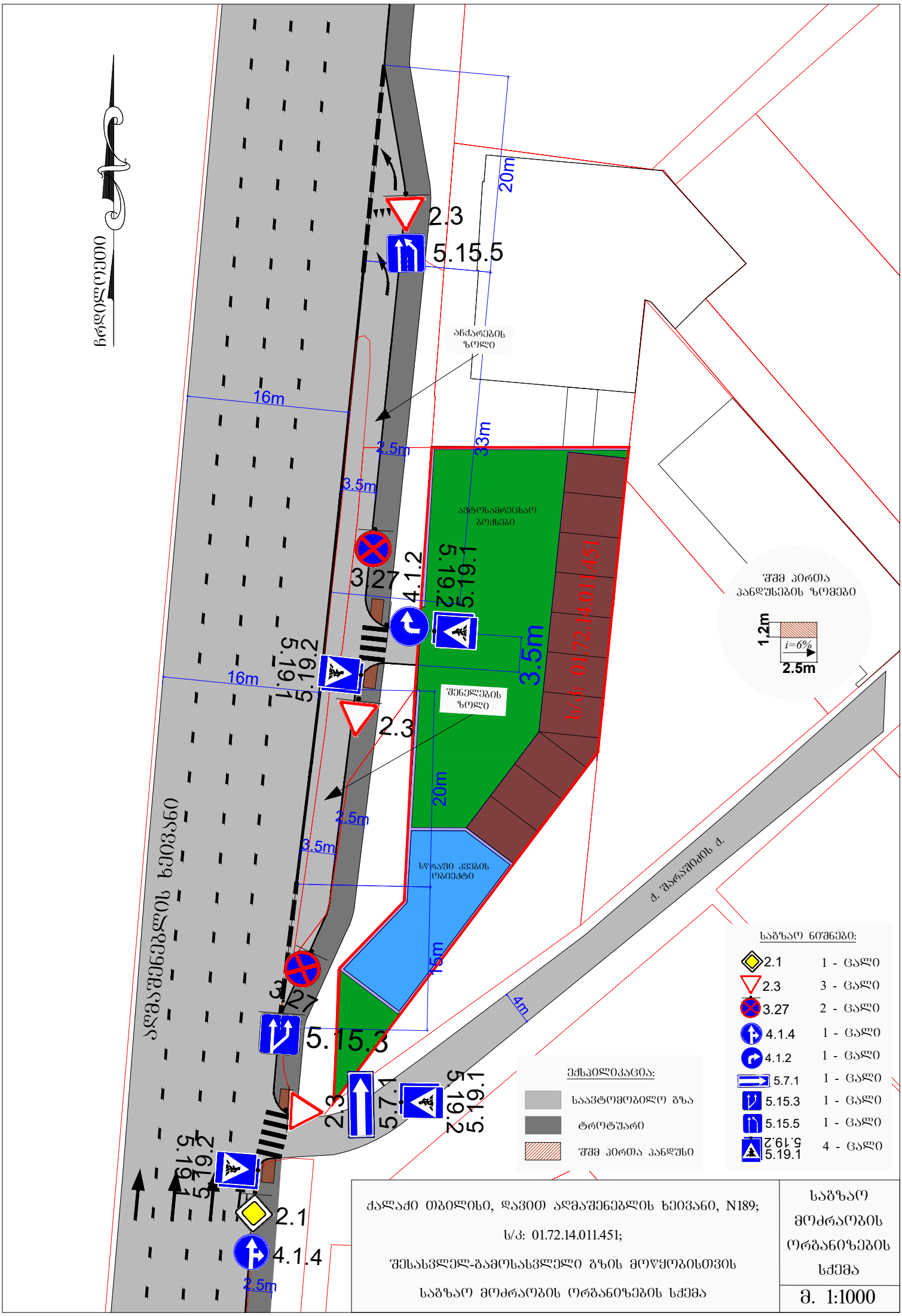
ჩრდილოეთი
2.3
5.15.5
20m
აჩქარების ზოლი
16m
2.5m
3.5m
33m
ავტოსამრეცხაო ბოქსები
3.27
4.1.2
5.19.2
5.19.1
3.5m
ს/კ: 01.72.14.011.451
შუშ პირთა პანდუსების ზომები
1.2m
i=6%
2.5m
16m
შენელების ზოლი
2.3
20m
2.5m
3.5m
სწრაფი კვების ობიექტი
15m
ქ. შარაშიძის ქ.
ალმაშენებლის ხეივანი
4m
3.27
5.15.3
2.3
5.7.1
5.19.2
5.19.1
5.19.2
5.19.1
2.1
4.1.4
2.5m
საგზაო ნიშნები:
2.1 1 - ცალი
2.3 3 - ცალი
3.27 2 - ცალი
4.1.4 1 - ცალი
4.1.2 1 - ცალი
5.7.1 1 - ცალი
5.15.3 1 - ცალი
5.15.5 1 - ცალი
5.19.2 5.19.1 4 - ცალი
ექსპლიკაცია:
საავტომობილო გზა
ტროტუარი
შშმ პირთა პანდუსი
ქალაქი თბილისი, დავით აღმაშენებლის ხეივანი, N189;
ს/კ: 01.72.14.011.451;
შესასვლელ-გამოსასვლელი გზის მოწყობისთვის
საგზაო მოძრაობის ორგანიზების სქემა
საგზაო მოძრაობის ორგანიზების სქემა
მ. 1:1000

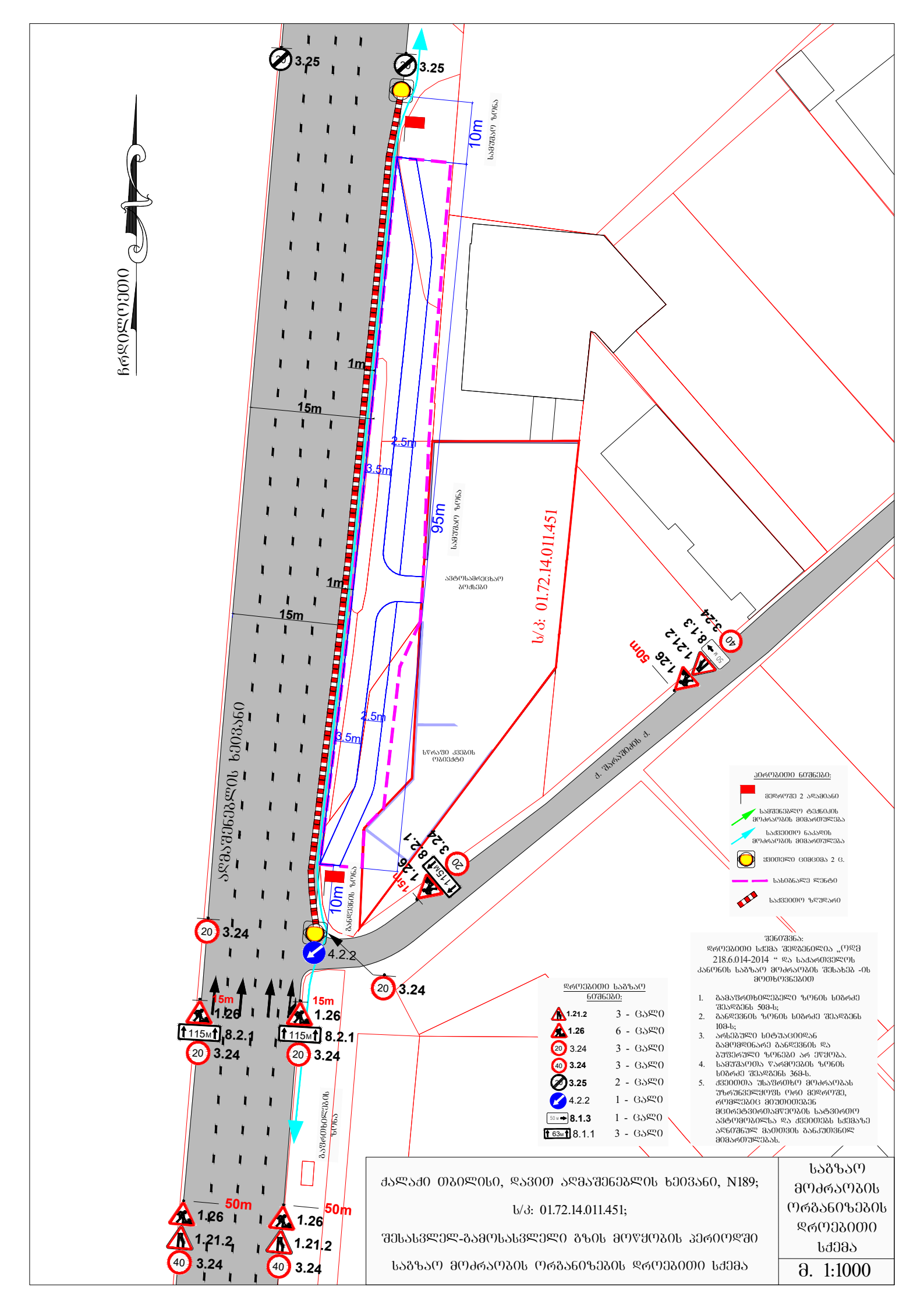
ჩრდილოეთი
ალმაშენებლის ხეივანი
ს/კ: 01.72.14.011.451
ავტოსამრეცხაო ბოქსები
საწარმო კვების ობიექტი
ძ. შარაშიძის ქ.
3.25
3.24
4.2.2
1.26
8.2.1
1.21.2
8.1.3
1m
15m
2.5m
3.5m
95m
10m
50m
საგზაო ზონა
ბანდვების ზონა
ბაგირხიდების ზონა
საპროექტო ნაკვეთის საზღვარი
საპროექტო ნაკვეთის საზღვარი
საპროექტო ნაკვეთის საზღვარი

ქალაქ თბილისის მუნიციპალიტეტის საჯარო სამართლის იურიდიული პირი – ქალაქ თბილისის მუნიციპალიტეტის ტრანსპორტისა და ურბანული განვითარების სააგენტო

წერილის ნომერი: **16-01212002715**
თარიღი: **19/07/2021**
პინი: **4310**

ადრესატი: ზურაბ კირკიტაძე
პირადი ნომერი: 21001003577
მისამართი: თბილისი ალექსანდრე ყაზბეგის გამზ. N 25 ბ. 138

გადაამოწმეთ: **document.municipal.gov.ge**

ბატონო ზურაბ,

ქალაქ თბილისის მუნიციპალიტეტის სსიპ - ქალაქ თბილისის მუნიციპალიტეტის ტრანსპორტისა და ურბანული განვითარების სააგენტომ განიხილა თქვენი, 2021 წლის 7 ივლისის № 0121193808-1616 განცხადება, რომელთან დაკავშირებითაც გაცნობებთ შემდეგს:

დაკმაყოფილდეს 2021 წლის 7 ივლისის № 0121180855-16 (№ 0121193808-16 განცხადება და შეთანხმდეს ქალაქ თბილისში, დავით აღმაშენებლის ხეივანში არსებულ მიწის ნაკვეთზე (ს/კ: 01.72.14.011.451) საგზაო მოძრაობის ორგანიზების სქემა თანდართულ ბმულზე არსებული დანართის შესაბამისად.

სამუშაოს დასრულების შემდეგ, 30 კალენდარული დღის ვადაში დემონტაჟი უნდა გაუკეთდეს დროებით დამონტაჟებულ საგზაო მოძრაობის ორგანიზების ტექნიკურ საშუალებებს და ქუჩის სავალი ნაწილი მოყვანილი იქნას პირვანდელ მდგომარეობაში.

საგზაო მოძრაობის ორგანიზების სქემის ცვლილება საჭიროებს შეთანხმებას სააგენტოსთან.

გადაწყვეტილების გასაჩივრება, დაინტერესებული მხარის მიერ, შესაძლებელია ამ გადაწყვეტილების გაცნობიდან ერთი თვის ვადაში ქალაქ თბილისის მუნიციპალიტეტის მერთან (მისამართი: ჟ. შარტავას ქუჩა N7) კანონმდებლობით დადგენილი წესით.

დანართი: სსიპ - ტრანსპორტისა და ურბანული განვითარების სააგენტოს მიერ შეთანხმებული საგზაო მოძრაობის ორგანიზების სქემები იხილეთ თანდართულ ბმულზე :

https://cloud.tbilisi.gov.ge/index.php/s/YCwCsKoLhd9tWAG

პატივისცემით,

ვიქტორ წილოსანი

სააგენტოს უფროსი

გამოყენებულია კვალიფიციური
ელექტრონული ხელმოწერა/
ელექტრონული შტამპი