ח.ז./ע.מ.			
שם המתכנן			
כתובת			
טל'			
דוא"ל			

שם המבקש			
כתובת			
טל'			
דוא"ל			

שם היזם			
כתובת			
טל'			
דוא"ל			

שם המודד			
כתובת			
טל'			
דוא"ל			

שם היועץ

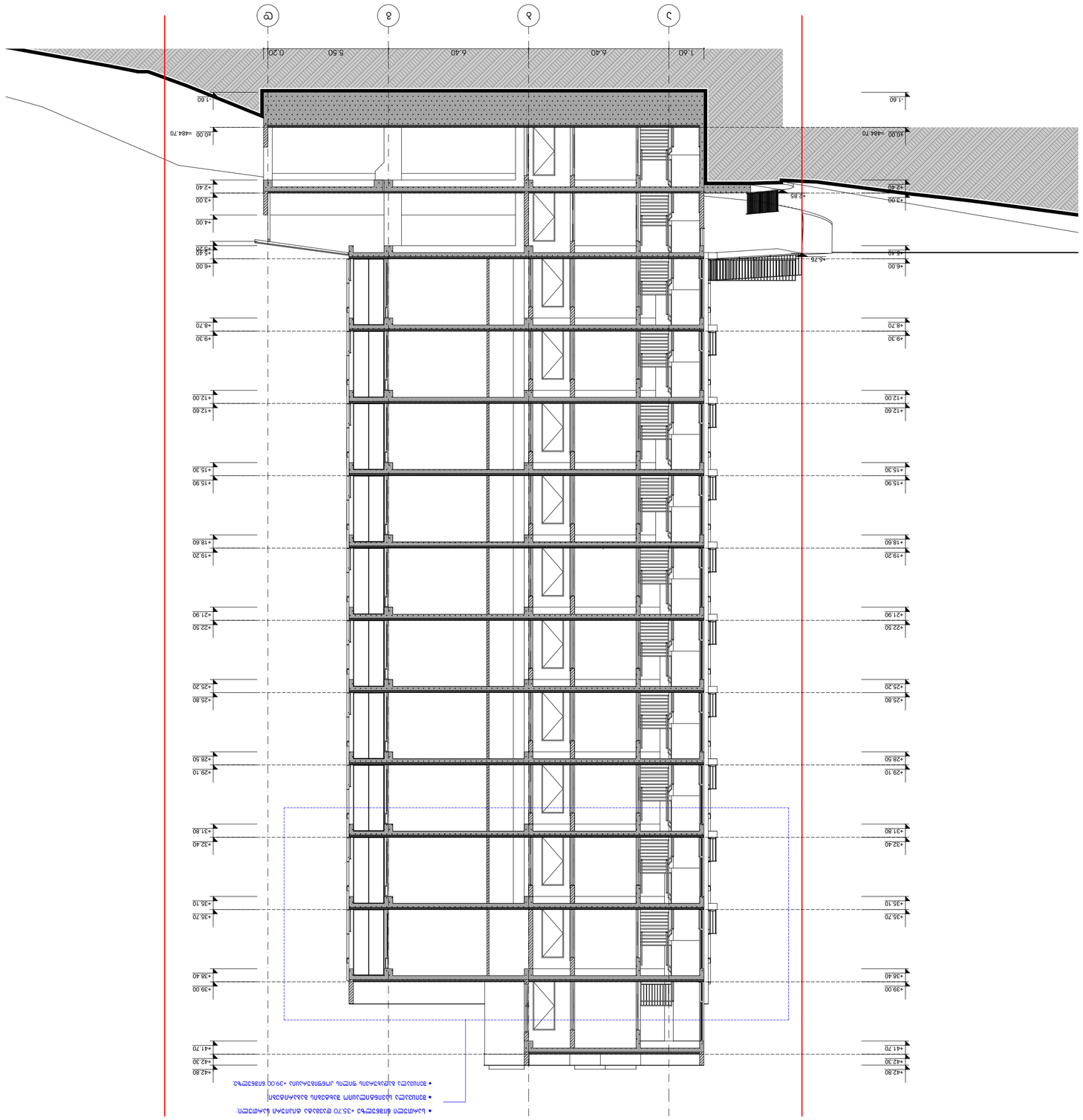

- קווי חתך ראשיים לפי תקנה 20(ב) לתקנות התכנון והבנייה, התשכ"ה-1965
- גבול מגרש
- מפלס קרקע טבעי
- מפלס קרקע מתוכנן
- מפלס קרקע מתוכנן בגבול המגרש, לפי תקנה 20(ב) לתקנות התכנון והבנייה, התשכ"ה-1965

חתכים

חתך 2-2

מקנה מידה	1:100
תאריך	
שלב	היתר בניה
מספר גיליון	3-17
סה"כ גיליונות	25

מתכנן	אדריכל
מתכנן	מהנדס קונסטרוקציה
מתכנן	מהנדס מערכות מכניות
מתכנן	מהנדס חשמל
מתכנן	יועץ נגישות
מתכנן	יועץ בטיחות אש
מתכנן	יועץ אקוסטיקה
מתכנן	יועץ איכות הסביבה
מתכנן	יועץ תנועה
מתכנן	יועץ נוף

Urban & Architectural Design STUDIO

ת.ד. 2162 מיקוד: 3102162 חיפה
טל.: 077-2162109
urbanstudio@yahoo.com

מתכנן	אדריכל	בניה ירוקה	מתכנן
קנה מידה	1:100	תאריך	
שלב	היתר בניה		
מספר גיליון	3-17	סה"כ גיליונות	25

חתכים

חתך 2-2

קנה מידה 1:100

0 1 2 3 4 5 6 7 8

מפלס קרקע מתוכנן

+0.00

מפלס קרקע מתוכנן סופי

מפלס קרקע טבעי

מפלס קרקע מתוכנן

מפלס קרקע מתוכנן סופי

מפלס קרקע טבעי

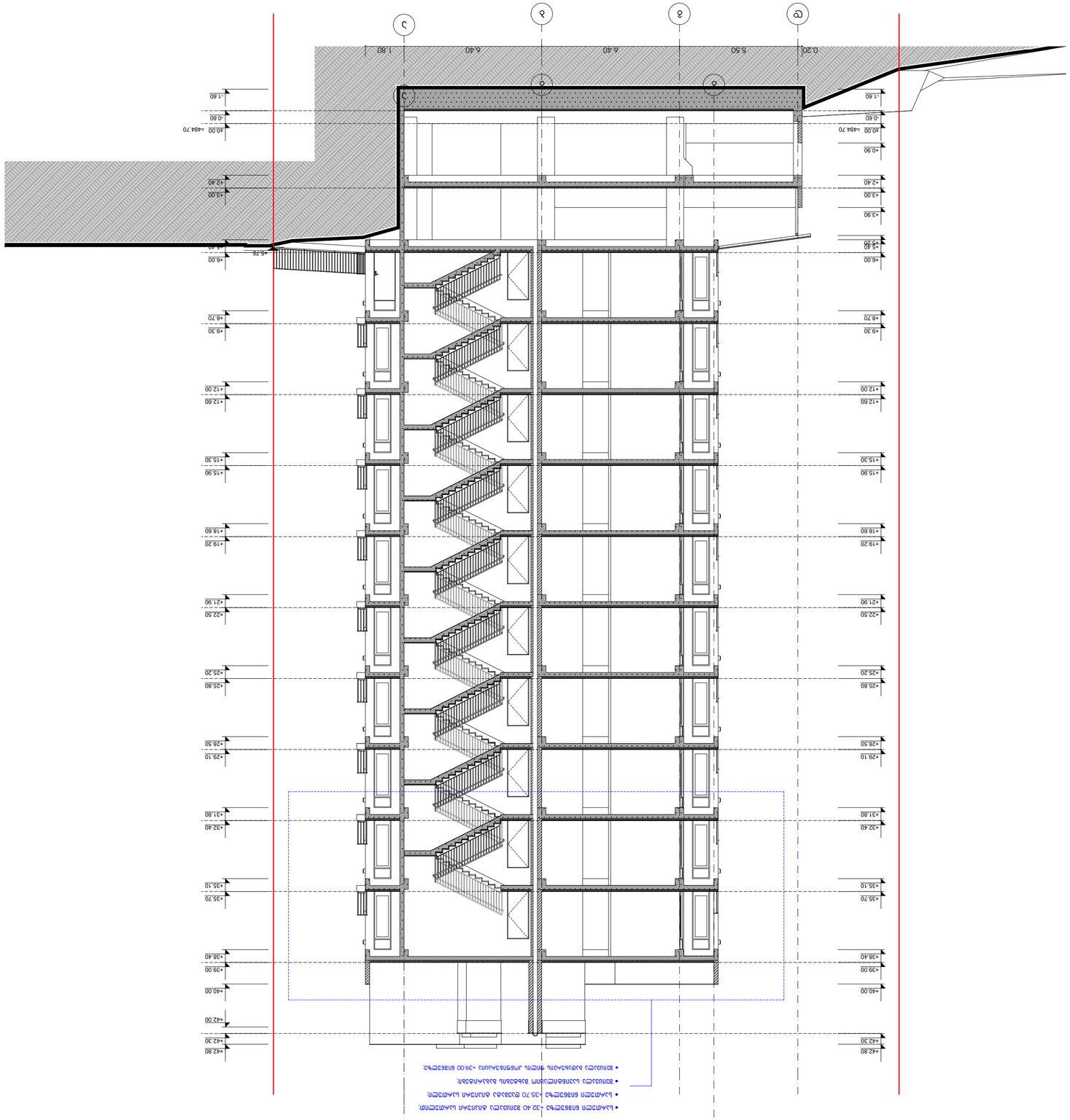

• לבטון חשוף יש להקפיד על שלמות הקונסטרוקציה ועל מראה פנים אחיד.
• יש לתאם את מיקום הפתחים בקירות הבטון מול תכניות האדריכל והמהנדס.
• יש לתאם את מיקום הפתחים בקירות הבטון מול תכניות האדריכל והמהנדס.
• לבטון חשוף יש להקפיד על שלמות הקונסטרוקציה ועל מראה פנים אחיד.

מקרא:	
קווי חתך עיקריים מבנה	
קווי חתך משניים מבנה	
מפלסים קובעים ביחס למפלס 0.00	
מפלסים קובעים ביחס למפלס 0.00	
חתך א-א	
חתך ב-ב	
חתך ג-ג	
חתך ד-ד	
חתך ה-ה	
חתך ו-ו	
חתך ז-ז	
חתך ח-ח	
חתך ט-ט	
חתך י-י	
חתך כ-כ	
חתך ל-ל	
חתך מ-מ	
חתך נ-נ	
חתך ס-ס	
חתך ע-ע	
חתך פ-פ	
חתך צ-צ	
חתך ק-ק	
חתך ר-ר	
חתך ש-ש	
חתך ת-ת	
חתך א-א	
חתך ב-ב	
חתך ג-ג	
חתך ד-ד	
חתך ה-ה	
חתך ו-ו	
חתך ז-ז	
חתך ח-ח	
חתך ט-ט	
חתך י-י	
חתך כ-כ	
חתך ל-ל	
חתך מ-מ	
חתך נ-נ	
חתך ס-ס	
חתך ע-ע	
חתך פ-פ	
חתך צ-צ	
חתך ק-ק	
חתך ר-ר	
חתך ש-ש	
חתך ת-ת	

מהנדס:			
יועץ:			
יועץ:			
יועץ

ΚΛΙΜΑΚΑ ΚΑΤΑΚΟΡΥΦΗΣ	1:100
ΚΛΙΜΑΚΑ ΔΙΑΤΟΜΗΣ	1:100
ΚΛΙΜΑΚΕΣ ΤΟΜΩΝ	1:50
ΚΛΙΜΑΚΕΣ ΛΕΠΤΟΜΕΡΕΙΩΝ	1:10, 1:20