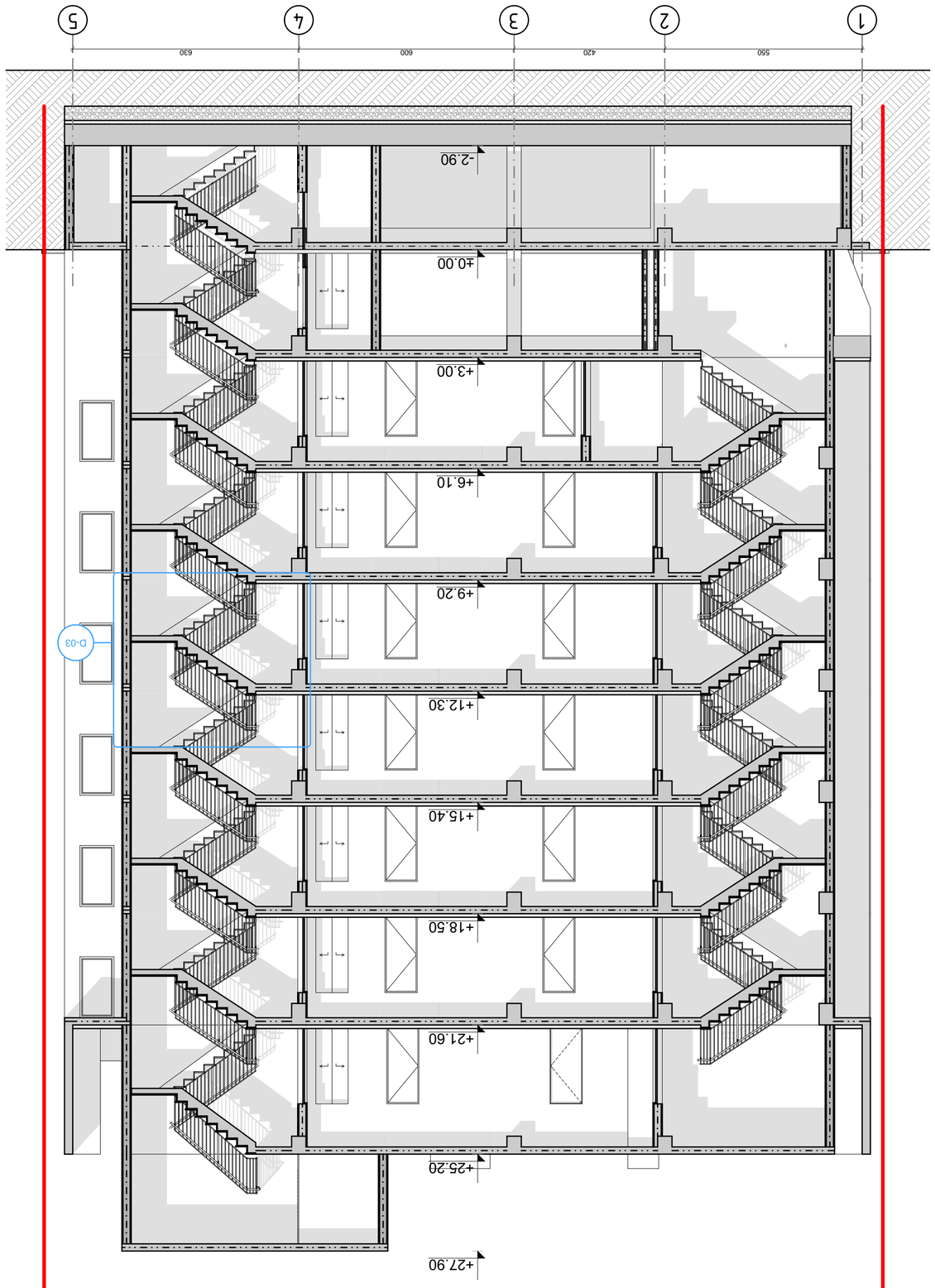

Условные обозначения			
Граница участка			
Красная линия			
Граница земельного участка, учтенная в ЕГРН			
Граница земельного участка, образуемого путем перераспределения земельных участков			
Граница земельного участка, образуемого путем раздела земельного участка			
Граница земельного участка, образуемого путем объединения земельных участков			
Граница земельного участка, образуемого путем выдела из земельного участка			
Граница земельного участка, образуемого путем перераспределения земельных участков и выдела из земельного участка			
Граница земельного участка, образуемого путем перераспределения земельных участков и раздела земельного участка			
Граница земельного участка, образуемого путем перераспределения земельных участков и объединения земельных участков			
Граница земельного участка, образуемого путем раздела земельного участка и объединения земельных участков			
Граница земельного участка, образуемого путем раздела земельного участка, выдела из земельного участка и объединения земельных участков			
Граница земельного участка, образуемого путем перераспределения земельных участков, раздела земельного участка, выдела из земельного участка и объединения земельных участков			
Граница земельного участка, образуемого путем перераспределения земельных участков, раздела земельного участка и выдела из земельного участка			
Граница земельного участка, образуемого путем перераспределения земельных участков, выдела из земельного участка и объединения земельных участков			
Граница земельного участка, образуемого путем выдела из земельного участка и объединения земельных участков			
Граница земельного участка, образуемого путем раздела земельного участка и выдела из земельного участка			
Граница земельного участка, образуемого путем раздела земельного участка и перераспределения земельных участков			
Граница земельного участка, образуемого путем выдела из земельного участка и перераспределения земельных участков			
Граница земельного участка, образуемого путем объединения земельных участков и перераспределения земельных участков			
Граница земельного участка, образуемого путем объединения земельных участков, раздела земельного участка и перераспределения земельных участков			
Граница земельного участка, образуемого путем объединения земельных участков, выдела из земельного участка и перераспределения земельных участков			
Граница земельного участка, образуемого путем раздела земельного участка, выдела из земельного участка, объединения земельных участков и перераспределения земельных участков			
Граница земельного участка, образуемого путем раздела земельного участка, выдела из земельного участка и перераспределения земельных участков			
Граница земельного участка, образуемого путем раздела земельного участка, объединения земельных участков и перераспределения земельных участков			
Граница земельного участка, образуемого путем выдела из земельного участка, объединения земельных участков и перераспределения земельных участков			
Граница земельного участка, образуемого путем раздела земельного участка,

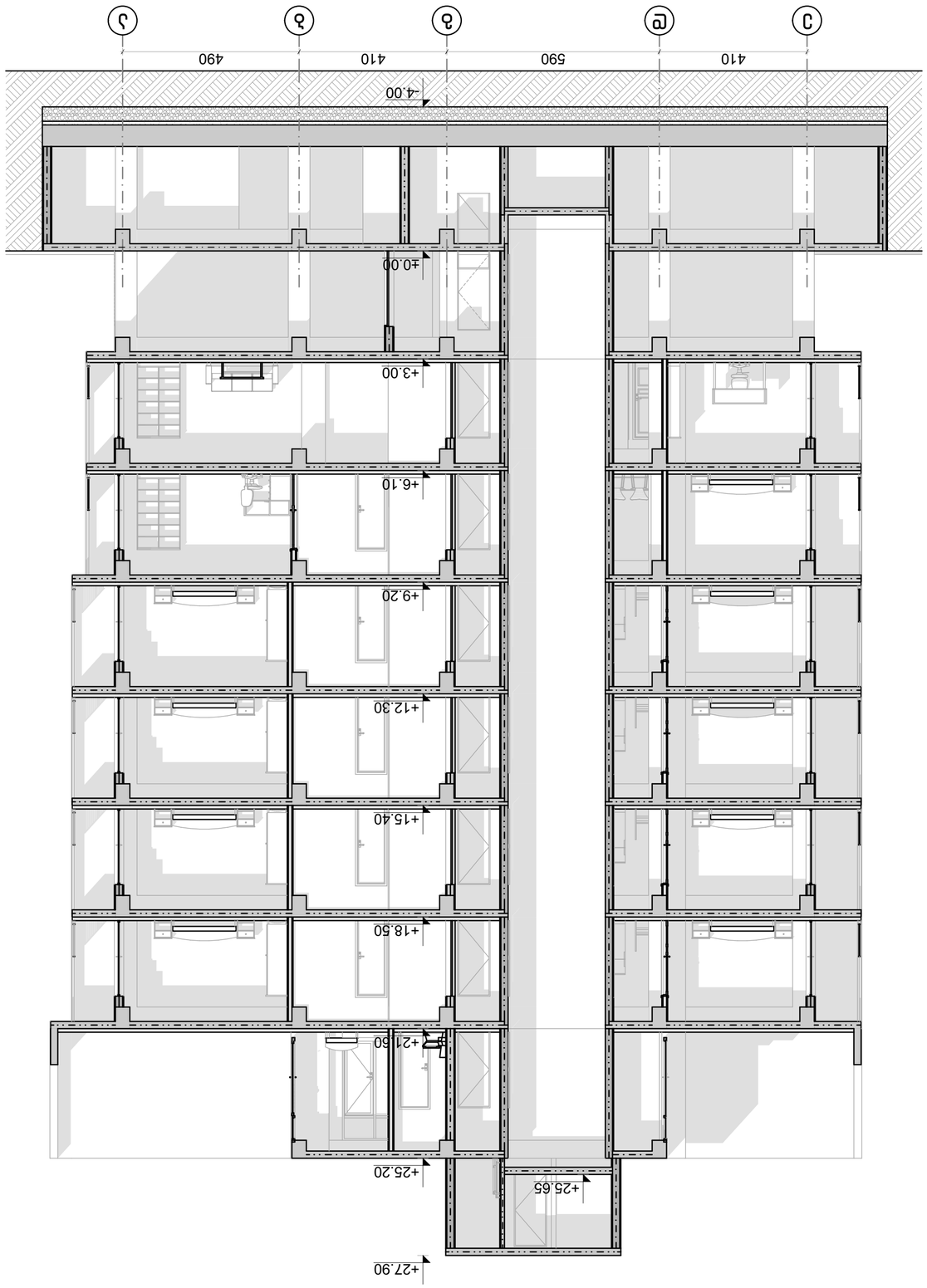

Ц	ЦОКОЛЬ БЕТОН
	ГРАНИЦА ЗЕМЕЛЬНОГО УЧАСТКА
	ГРАНИЦА ЗДАНИЯ
	ГРАНИЦА ЗАХВАТКИ
	ГРАНИЦА ЗАХВАТКИ ПРИ ПРОКЛАДКЕ ИНЖЕНЕРНЫХ СЕТЕЙ