შენობა-ნაგებობის უსაფრთხოების წესებთან შესაბამისობის ანალიზი

გამოყენებული წესები - **„შენობა-ნაგებობის უსაფრთხოების წესები“**

ჩამოთვალეთ შენობის დაკავებულებები და აღწერეთ თითოეული გამოყენება
1. sasawyobe jgufi sw-2 (avtosadgomi) miwis qveSa -1, sarTuli ze (da -3.60 niSnuli ze)
2. saqmiani jgufi sq (0.00 niSnulidan +44.60 niSnulis CaTvliT)
3. sacxovrebeli jgufi sc2 (studentebis saerTo sacxovrebeli +47.8 niSnulidan +57.40 niSnulis CaTvliT)
3. TavSeyris jgufi, Tv2; Tv3 (restorani , sport-darbazi +60.60 niSnulze)

კონსტრუქციის ტიპი:	
განსაზღვრეთ კონსტრუქციის არსებული შენობისთვის: მაგალითი: II-A, II-B, V-A, V-B	
განსაზღვრეთ კონსტრუქციის ტიპი ახალი შენობისთვის: მაგალითი: II-A, II-B, V-A, V-B	I-A miwis donis zemoT
შერეული კონსტრუქციის შემთხვევაში მიუთითეთ ტიპები, რომელიც გამოყენებული იქნება, განსაზღვრეთ ტიპები და მათი მდებარეობა:	

სიმაღლის შეზღუდვები ცხრილი 503 -ის მიხედვით		
დაკავებულობები	**დასაშვები სართულიანობა**	**შემოთავაზებული სართულიანობა**
1. sasawyobe jgufi sw-2		**1 (miwisqveSa sarTuli)**
2 saqmiani jgufi sq		**14 sarTuli**
3. sacxovrebeli jgufi sc2		**4 sarTuli**
4. TavSeyris jgufi Tv2 ; Tv3		17 **(IV sarTulidan XX sarTulis CaTvliT)**
	დასაშვები სიმაღლე	**შემოთავაზებული სიმაღლე**
შენობის სიმაღლე =	**შეუზღუდავი**	**67,40 მ.**
მიწის დონის ზემოთ სართულ(ებ)ის რაოდენობა =	**შეუზღუდავი**	**19**

ფართობის შეზღუდვები ცხრილი 503 -ის მიხედვით		
დაკავებულობები	**დასაშვები ფართობი (სართულზე)**	**შემოთავაზებული ფართობი**
1. sasawyobe jgufi sw-2 (-1 sarTuli)	**შეუზღუდავი**	1049,7 m²
2. saqmiani jgufi sq (1 – 14 სართული)	**შეუზღუდავი**	12657.1
3. sacxovrebeli jgufi (15-18 sarTuli)	**შეუზღუდავი**	3614.2
4. TavSeyris jgufi (19 sarTuli)	**შეუზღუდავი**	1005.4
5. damxmare saTavso ds (-1 _ 19 sarTuli)	**შეუზღუდავი**	439.7 m²
შემოთავაზებული ფართობების ჯამი =	**18769.1 m²**	
სართულების რაოდენობა =	**21**	
შენობის საერთო ფართობი =	**30675.1 m²**	

გარე კედლის ცეცხლმედეგობისა და ღიობისადმი მოთხოვნები ცხრილების 602-ის და 705.8 -ის მიხედვით									
გარე კედელი	**ხანძარსაწინააღმდეგო მანძილი** (მეტრი)	**ცეცხლმედეგობის ხარისხი** (საათი)		**კედლის ღიობების ფართობი** (კედლის %)					
		მოთხოვნილი	**გათვალისწინებული**	**დასაშვები**			**გათვალისწინებული**		
				დაცული	**დაუცველი საშხეფებით**	**დაუცველი**	**დაცული**	**დაუცველი საშხეფებით**	**დაუცველი**
I-Q'	9-ზე მეტი	0	2	**Seu zRudavi**	**Seu zRudavi**	**Seu zRudavi**			აკმაყოფილებს
1-4	9-ზე მეტი	0	2	**დაუშვებელი**	**დაუშვებელი**	**დაუშვებელი**			აკმაყოფილებს
A'-H	9-ზე მეტი	0	2	**დაუშვებელი**	**დაუშვებელი**	**დაუშვებელი**			აკმაყოფილებს
3-1	9-ზე მეტი	0	2	**დაუშვებელი**	**დაუშვებელი**	**დაუშვებელი**			აკმაყოფილებს

ხანძრისაგან დაცვის სისტემებისადმი მოთხოვნები							
დაკავებულობები /სივრცეები/გასასვლელი საშუალებები	ავტოსაშხეფი სისტემა	ალტერნატიული ავტომატური ცეცხლსაქრობი სისტემები	სახანძრო განგაშისა, კვამლაღმოჩენი და ცეცხლაღმოჩენი სისტემები	სახანძრო მილდგარების სისტემები	კვამლის საკონტროლო სისტემები	ხელის ცეცხლმაქრები	საავარიო განგაშის სისტემები
1.sasawyobe jgufi sw-2 (ავტოსადგომი) M -1 სართული -3.60 niSnuli	კი	-	კი	კი	-	კი	
2.saqmiani jgufi +0.00 dan + 44.60 niSnulis CaTvliT	კი		კი	კი		კი	
3. sacxovrebeli jgufi sc-2 +47.80 დან +57.40 ნიშნულის ჩათვლით			კი	კი		კი	
4. თავშეყრის ჯგუფი +60.60 ნიშნულზე	კი		კი	კი		კი	
კიბის უჯრედი			კი	კი			
კიბის უჯრედის ტამბური					კი		
ლიფტები					კი (ლიფტების შახტა დაწნევის სისტემით)		
დერეფანი	კი		კი	ki	კი		კი
სახანძრო-სამაშველო სამსახურის მიერ გამოსაყენებელი მისაერთებლები				კი			
				კი			

სახანძრო ტუმბოები და წყლის რეზერვუარი	

განიავებისადმი მოთხოვნები		
დაკავებულობები/სივრცეები/გასასვლელი საშუალებები	ბუნებრივი განიავება	ხელოვნური განიავება
სasawyobo jgufi sw-2 (ავტოსადგომი)		კი
საქმიანი ჯგუფი	კი	კი
საცხოვრებელი j gu f i sც-2	კი	კი
კიბის უჯრედი	კი	კი
კიბის უჯრედის ტამბური		კი
ლიფტები	-	კი
დერეფანი	-	კი

თითოეული სართულიდან გასასვლელი საშუალება									
სართულები	დაკავებულობა და დაკავებულობის დატვირთვის ჯამური მაჩვენებელი	მოთხოვნილი გასასვლელების/გასასვლელთან მისადგომის რაოდენობა	გათვალისწინებული გასასვლელების/გასასვლელთან მისადგომის რაოდენობა და ტიპი	გასასვლელი საშუალებების სიგანე(მეტრი)					
				გზა-კიბეები		დერაფანი,		გასასვლელის გზა-კარი	
				მოთხოვნილი	გათვალისწინებული	მოთხოვნილი	გათვალისწინებული	მოთხოვნილი	გათვალისწინებული
მიწის ქვეშა -1 სართული	სწ - 2 d.d 56	2	2	1.10 m.	1.35 m.	1.20m.		82 sm.	86 სმ.
1 -14 სართულის ჩათვლით	სქ დ.დ 1361	2	2	1.10 m.	1.35 m.	2.0 m.	2.5 m.	82 sm.	86 სმ.
15-18 სართულის ჩათვლით	სც-2 დ.დ 194	2	2	1.10 m.	1.35 m.	1.20m.	2.0 m.	82 sm.	86 სმ.
19 სართული	თვ2 თვ3 დ.დ 453	2	2	1.10 m.	1.35m.	1.20 m.	2.0 m.	82 sm.	86 სმ.

წყალსადენი სისტემის ფიქსირებული მოწყობილობების რაოდენობა ცხრილი 1602.1-ის მიხედვით							
სართულები	დაკავებულობა და დაკავებულობის	ფიქსირებული მოწყობილობები(ცალი)					
		უნიტაზი	ტუალეტის ხელსაბანები	აბაზანა/შხაპი	სასმელი წყლის ფანტანი	სამომსახურეო ნიჟარა	სამზარეულოს ნიჟარა

	დატვირთვის ჯამური მაჩვენებელი	მოთხოვნილი	გათვლის წერილობითი	მოთხოვნილი	გათვლის წერილობითი	მოთხოვნილი	გათვლის წერილობითი	მოთხოვნილი	გათვლის წერილობითი	მოთხოვნილი	გათვლის წერილობითი	მოთხოვნილი	გათვლის წერილობითი
მიწის ქვეშა -1 სართული (ავტოსადგომი)	sw-2 d.d- 226	0	0	0	0	0	0	0	0	0	0	0	0
1 -14 სართულის ჩათვლით	სქ დ.დ 1361	2	10	2	10	0	0	1	1	1	2	0	0
15-18 სართულის ჩათვლით	სც-2 დ.დ 194	2	6	2	7	0	0	1	1	1	1	0	0
19 სართული	თვ2 თვ3 დ.დ 453	2	6	2	5	0	0	1	1	1	1	0	0

პირობითი ნიშნები

მიწის ნაკვეთის საკადასტრო საზღვარი

0,000 იატაკის მოპირკეთების ნიშნული
სტრუქტურული ზედაპირის ნიშნული

S - 01 ჭრილის ხაზი

ა ღერძი

დაკავებულობის ჯგუფი | სტ1 | შ.18,6 | დაკავებულობის დატვირთვის ფაქტორი
ფარდობი კვმ. | | | დაკავებულობის დატვირთვა

ღიობები ფილაში

მისაწვდომი სვლა გეზი

გასასვლელამდე სავალი მანძილი

საერთო სავალი ბილიკი

კედლის ცეცხლმედეგობა(ერთსაათიანი)
კედლის ცეცხლმედეგობა(ორსაათიანი)
გასასვლელებს შორის მანძილი

კარის ცეცხლმედეგობის ხარისხი
კარის სუფთა გაბარიტული სიგანე
კარის სუფთა გაბარიტული სიგანე

სიმბოლოს სახელწოდება

	სახანძრო ღილაკი
	სახანძრო მილდგარი
	სახანძრო-სამაუწყებლო დანადგარებისთვის მისაერთებელი ღილაკის სიმბოლო
	ხელის ცეცხლმაქრი
	სახანძროსამაუწყებლო საშსახურის მიერ გამოსაყენებელი მისაერთებელი
	კვამლის ავტომატური აღმოჩენი
	კვამლზე მორეაგირე მაუწყებელი
	ავტომაგნიტი
	სახანძრო განგაშის ხელით სამართავი კოლოფი
	შეზღუდული შესაძლებლობების მქონე პირი (შშმ. პირებზე ადაპტირებული სივრცე)
	გასასვლელი
	წყლის დასაღვრი შადრევანი
	ხმოვანი განგაშის სისტემა
	ქურმილი

დაკავებულობის ჯგუფების აღნიშვნები

დაკავებულობის ჯგუფები	დაკავებულობის ჯგუფის აღნიშვნა	ფერის კოდი	დაშტრიხვა თხ	ხაზის სისქე თ ის შტ	დაშტრიხვის მასშტაბი თხ შხ	დაშტრიხვის კუთხე თხ
თაკვლის ჯგუფი (თჯ)		ღ (34,139,34)	შ31	0.05 მმ	40	0
საგზაო ჯგუფი (ს.ჯ)		ღ (79,12,187)	შ31	0.05 მმ	40	0
საბანგასათლებელო ჯგუფი- (ს.ბ)		ღ (245,99,20)	შ31	0.05 მმ	40	0
საგრძელო ჯგუფი (ს.გ)		ღ (160,32,240)	შ31	0.05 მმ	40	0
ღიღი საგრიხის შემცველი ჯგუფი (ს.ღ)		ღ (94,8,58)	შ31	0.05 მმ	40	0
დაღვრეგანიტი ჯგუფი (ღღ)		ღ (0,0,255)	შ31	0.05 მმ	40	0
საავარე ჯგუფი (ს.ვ)		ღ (255,0,0)	შ31	0.05 მმ	40	0
საცხოვრებელი ჯგუფი (ს.ც)		ღ (255,255,0)	შ31	0.05 მმ	40	0
სასაღვრე ჯგუფი (ს.ს)		ღ (136,135,134)	შ31	0.05 მმ	40	0
დამხმარე ჯგუფი (ს.ხ)		ღ (57,57,56)	შ31	0.05 მმ	40	0

შენიშვნა

დაკავებულობის აღნიშვნის დაშტრიხვის ხაზის სისქე დაშტრიხვის მასშტაბი და დაშტრიხვის კუთხე მოთხოვნილია უფრო - ის სახაზავ პროგრამებისთვის სხვა სახაზავი პროგრამის გამოყენების შემთხვევაში დაშტრიხვის ტიპი, ხაზის სისქე, მასშტაბი და კუთხე უნდა იყოს აღნიშნულთან მაქსიმალურად მიახლოებული
დაკავებულობის შეიძ სხვა სახაზავი პროგრამების შემთხვევაშიც უნდა იყოს მოცემული კოდების მიხედვით

-შენიშვნები

- არ გაიწერება ნახაზები
- შესრულება უნდა გაითვალისწინოს ადგილზე მოთხოვნილი ნებისმიერი ცვლილება
- ელექტრო ქსელის გადატანა უნდა შეთანხმდეს ელექტრო ქსელის ექსპლუატაციის ორგანიზაციასთან
- ნახაზებზე მოცემული ზომები უნდა შემოწმდეს ადგილზე
- მოწვეულ სპეციალისტებს მოეპყრონ, როგორც ოსტატებს, ისე მუშებს
- ნახაზების და ტექნიკის ნაწილში არსებული ნახაზების გაეცნონ ყველა მონაწილე
- ტექნიკური ზედამხედველობა
- საჭიროების შემთხვევაში , შესაძლებელია სპეციალისტების მოწვევა
- ნებისმიერი ცვლილება შეთანხმდეს
- დაუშვებელია პროექტის ცალკეული ნაწილების თვითნებობა
- შეთანხმების გარეშე
- [illegible]
- [illegible]
- [illegible]

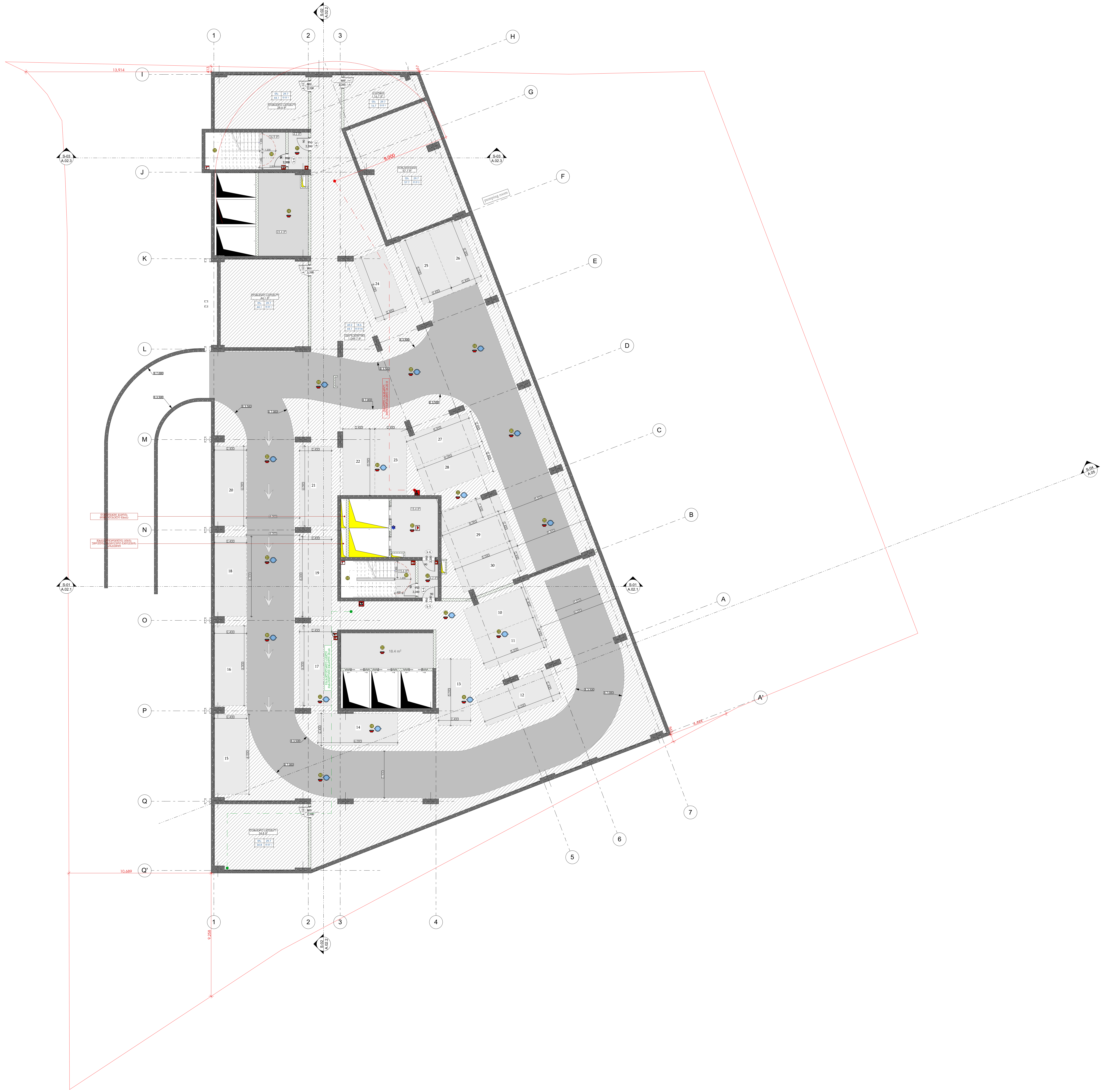

-შენიშვნები

- არ გაზომოთ ნახაზები
- ყველა ზომა უნდა გადამოწმდეს ადგილზე
- ნახაზებს შორის ნებისმიერი უზუსტობა დაუყონებლივ უნდა ეცნობოს საპროექტო კომპანიის უზუსტობის ხარისხის შესაფასებლად
- ყველა ნახაზი განხილული უნდა იყოს, როგორც მთლიანი პროექტის ალბომის ნაწილი, ყველა მნიშვნელოვანი დოკუმენტის, კონსტრუქციული ნახაზების, შიდა და გარე სისტემების ნახაზების და დეტალური სამშენებლო ნახაზების გათვალისწინებით
- კონსტრუქციული სამუშაოების დაწყებამდე , შეამოწმეთ სპეციფიკაციები
- დოკუმენტაციის გამოყენება დაუშვებელია პროექტის მენეჯერ ორგანიზაციასთან შეთანხმების გარეშე
- შენობის ყველა ნაშვერი იქნება არაწვადი
- სახანძრო სისტემები პროექტში ასახულია პირობითად. მათი ადგილმდებარეობა და რაოდენობა დაზუსტდება შესაბამის სტანდარტს მორგებული სახანძრო სისტემების საინჟინრო პროექტის დამუშავების სტადიაზე.

შტამპი

დემკვეთი

შპს :
"სეუ გრუპ დეველოპმენტ კომპანია"

პროექტის ავტორი
გიორგი მერაბიშვილი

დახაზა
გ.სიჭინავა

სათაური

მრავალფუნქციური კომპლექსი პარკეთილში

მისამართი

.თბილისში, პარკეთილი 2-სა და პაზისუბნის საცხოვრებელ რაიონებს შორის.
სკ: 01.19.36.014.677

პროექტის სტადია

არქიტექტურული ნაწილი

ნახაზის სახელწოდება
პარკინგი

მასშტაბი
1:200

Code
A.01.1

თარიღი

დეკემბერი 2021 წ.

შპს: "სითიზენი"

0112 თბილისი, საქართველო
პეკინის გამზირი №30

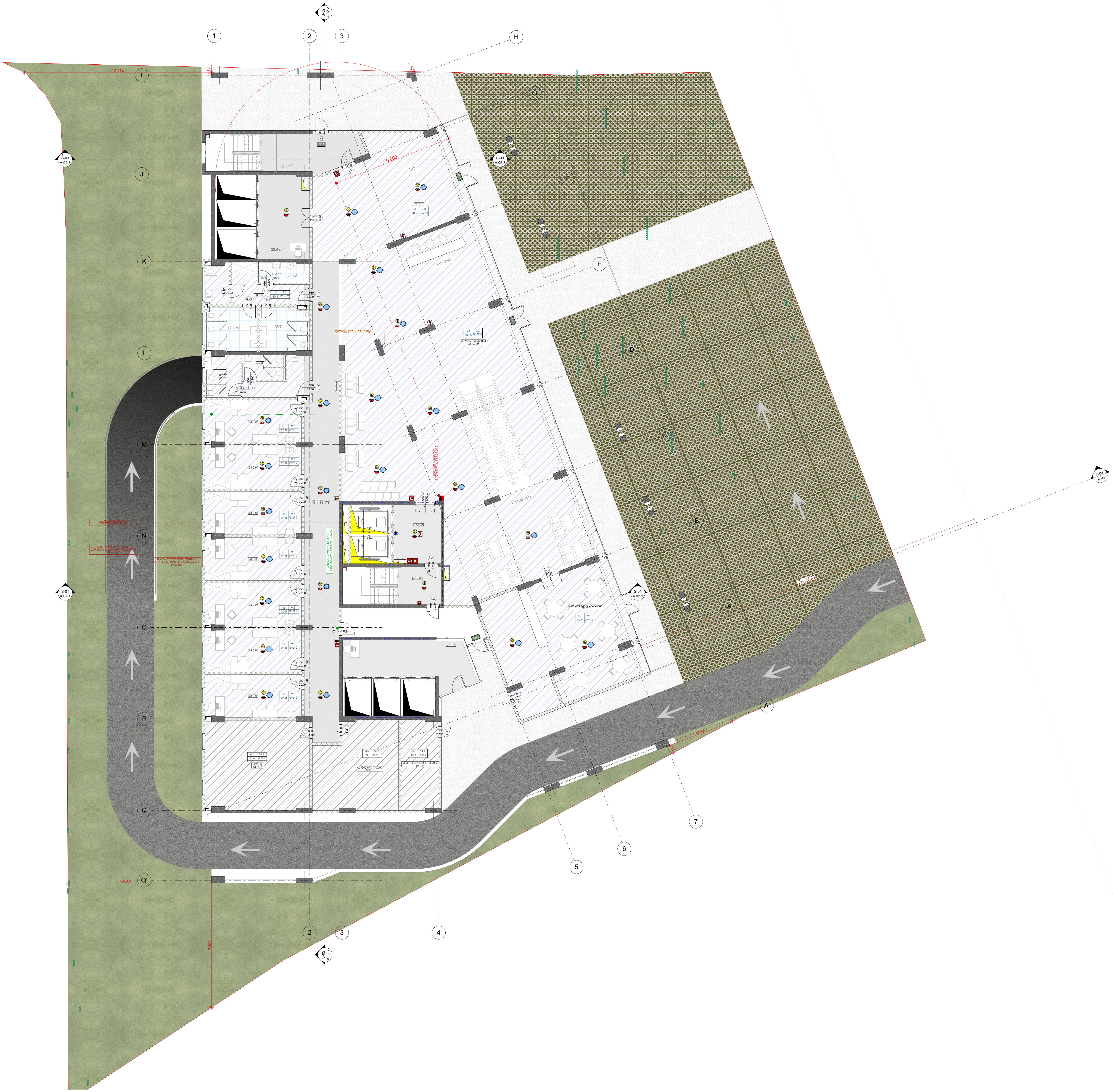

-შენიშვნები

- არ გაზომოთ ნახაზები

- ყველა ზომა უნდა გადამოწმდეს ადგილზე

- ნახაზებს შორის ნებისმიერი უზუსტობა დაუყონებლივ უნდა ეცნობოს საპროექტო კომპანიის უზუსტობის ხარისხის შესაფასებლად

- ყველა ნახაზი განხილული უნდა იყოს, როგორც მთლიანი პროექტის ალბომის ნაწილი, ყველა მნიშვნელოვანი დოკუმენტის, კონსტრუქციული ნახაზების, შიდა და გარე სისტემების ნახაზების და დეტალური სამშენებლო ნახაზების გათვალისწინებით

- კონსტრუქციული სამუშაოების დაწყებამდე, შეამოწმეთ სპეციფიკაციები

- დოკუმენტაციის გამოყენება დაუშვებელია პროექტის მენეჯერ ორგანიზაციასთან შეთანხმების გარეშე

- შენობის ყველა ნაშენი იქნება არაწვადი

- სახანძრო სისტემები პროექტში ასახულია პირობითად. მათი ადგილმდებარეობა და რაოდენობა დაზუსტდება შესაბამის სტანდარტს მორგებული სახანძრო სისტემების საინჟინრო პროექტის დამუშავების სტადიაზე.

შტამპი

დემკვეთი

შპს :
"სეუ გრუპ დეველოპმენტ კომპანია"

პროექტის ავტორი
გიორგი მერაბიშვილი

დახაზა
გ.სიჭინავა

სათაური

მრავალფუნქციური კომპლექსი პარკეთილში

მისამართი
.თბილისში, ვარკეთილი 2-სა და ვაზისუბნის საცხოვრებელ რაიონებს შორის.
სკ: 01.19.36.014.677

პროექტის სტადია

არქიტექტურული ნაწილი

ნახაზის სახელწოდება
პირველი სართული

მასშტაბი
1:200

Code
A.01.2

თარიღი

დეკემბერი 2021 წ.

შპს: "სითიზენი"

CITY ZEN

0112 თბილისი, საქართველო
პეკინის გამზირი №30



-შენიშვნები

- არ გახორციელოთ ნახაზები

- ყველა ზომა უნდა გადამოწმდეს ადგილზე

- ნახაზებს შორის ნებისმიერი უზუსტობა დაუყოვნებლივ უნდა ეცნობოს საპროექტო ორგანიზის უფლებამოსილ ხარისხის მასპარმაცებლებს

- ყველა ნახაზი განხილული უნდა იყოს, როგორც მეტნაკი პროექტის ავტორის ნებით, ყველა ინიციალიზებული დოკუმენტის, პრინტირებული ნახაზების, მიღე და მარე სისტემების ნახაზების და დეტალური სამშენებლო ნახაზების გათვალისწინებით

- პრინტირებული სამშენებლოების დანიშნულ , გადმოწმდეთ სავალდებულოდ

- დოკუმენტაციის გამოშენება დაშვებულია პროექტის მენეჯერ ორგანიზაციასთან შეთანხმების გარეშე

- მენეჯის ყველა ნაწილი იძლება არანაკლები

- სახანძრო სისტემები პროექტის ავტორებთან პირველივე, მეტი ინფორმაციისთვის და რეკომენდაცია დაზუსტდეს მესაკაშის სანიტარის მორგებული სახანძრო სისტემის საინჟინრო პროექტის დამთავრების სტადიაზე.

შტამპი

დეველოპერი

შპს :
"სეე გრუპ დეველოპმენტ პოროექტი"

პროექტის ავტორი
გიორგი მერაბიშვილი

დიზაინი
გ.სიჭინავა

სათაური

მრავალფუნქციური პოროექტის პარკეთილში

მისამართი

.თბილისი, ჭარკეთილი 2-ა და ვაზისუბნის სანიტრებელ რაიონებს შორის, ს/კ: 01.19.36.014.677

პროექტის სტადია

არქიტექტურული ნაწილი

ნახაზის სახელწოდება

მე-2 სართული

მასშტაბი

1:200

Code

A.01.3

თარიღი

დეკემბერი 2021 წ.

შპს: "სითიზენი"

CITY ZEN

0112 თბილისი, საქართველო
ჯეჯინის გამზირი №30


1
2
3
4
5
6
7
A
B
C
D
E
F
G
H
I
J
K
L
M
N
O
P
Q
Q'
A'
16.500
9.500
7.100
2.400
7.200
10.400
8.500
14.700
60.660
13.214
10.009
5.050
A-01
A.02.1
A-03
A.02.1
A-08
A.05
Guest toilet room
Clean area
6.1 m²
Visiting area
12.8 m²
Clean area
10.2 m²
Clean area
10.2 m²
Clean area
10.2

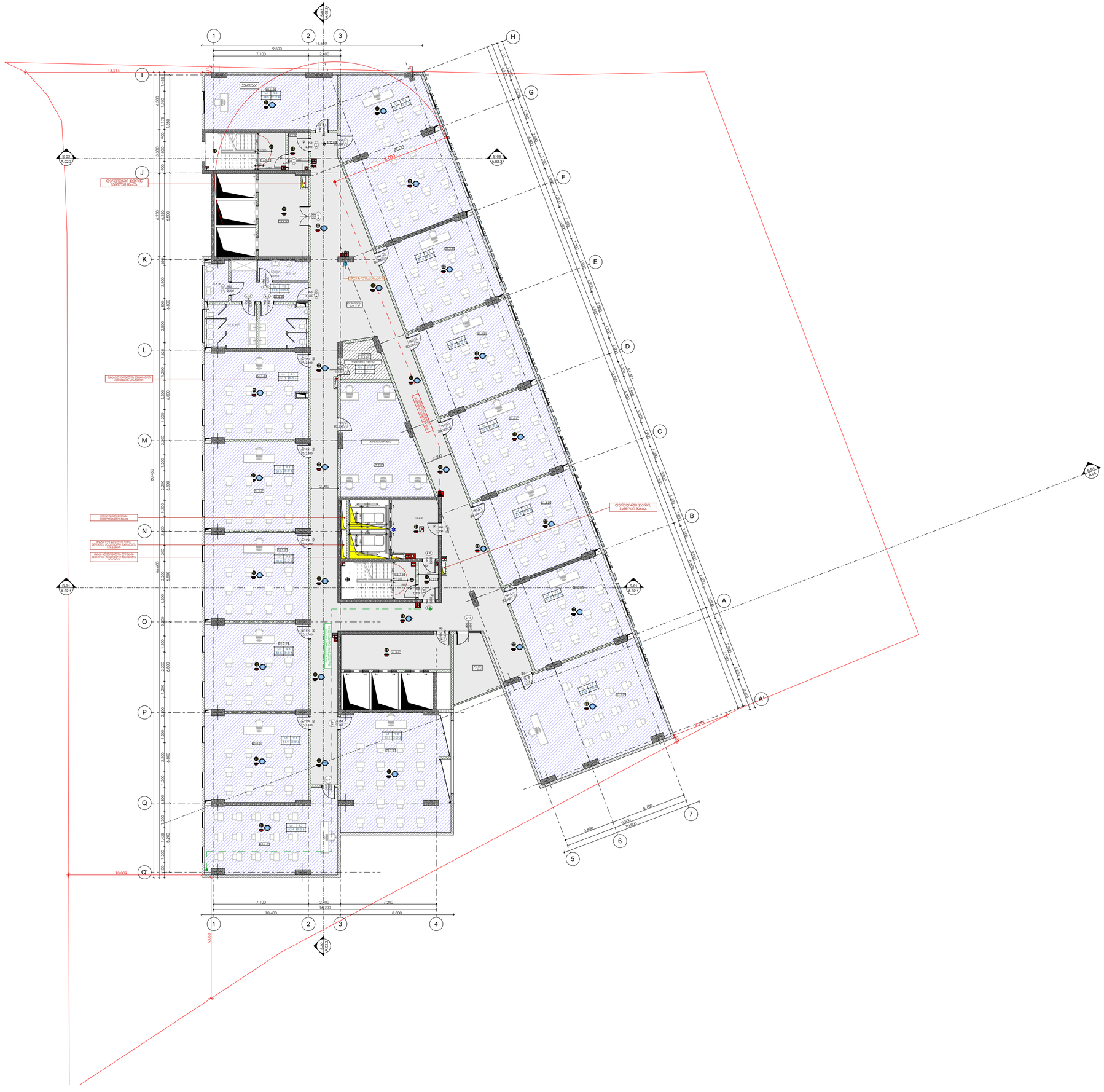

-შენიშვნები

- არ გახორციელოთ ნახაზები

- ყველა ზომა უნდა გადამოწმდეს ადგილზე

- ნახაზებს შორის ნებისმიერი შეუსაბამობა დაუყოვნებლივ უნდა ეცნობოს საპროექტო ორგანიზის შესაბამისობის ხარისხის მასაზღვასაბლად

- ყველა ნახაზი განხილული უნდა იყოს, როგორც მეტისტი პროექტის ელემენტის ნაწილის, ყველა მიმდინარეობები დოკუმენტების, პოსტორჯიტელი ნახაზების, მიღე და მარე სისტემების ნახაზების და დეტალური სამშენებლო ნახაზების მეშვეობით

- პოსტორექციული სამუშაოების დაწყებამდე , მეშვეობით სავალდებულო

- დოკუმენტაციის გამოქვეყნება დაუშვებელია პროექტის მენეჯერ ორგანიზაციასთან შეთანხმების გარეშე

- მენეჯის ყველა ნაწილი იქნება არანაკლები

- სახანძრო სისტემები პროექტები ასაბელით პირიქიტად, მეთი პროდუქტებია და რეალიზება დუზესახლებას სანდლერს მორგებული სახანძრო სისტემის საინჟინრო პროექტის დამთავრების სტადიზე.

შტამპი

დეველოპერი

შპს :
"სეე გრუპ დეველოპმენტ პომპანიუ"

პროექტის ავტორი
გიორგი მერაბიშვილი

დიზაინი
გ.სიჭინავა

სათაური

მრავლფუნქციური პომპლექსი პარკეთილში

მისამართი

.თბილისში, პარკეთილი 2-ა და პუზისუბნის სანცოვრებელ რაიონებს შორის, ს/კ: 01.19.36.014.677

პროექტის სტადია

არქიტექტურული ნაწილი

ნახაზის სახელწოდება

მე-4 სართული

მასშტაბი
1:200

Code
A.01.5

თარიღი

დეკემბერი 2021 წ.

შპს: "სითიზენი"

CITY ZEN

0112 თბილისი, საქართველო
ჰეკინის გამზირი №30

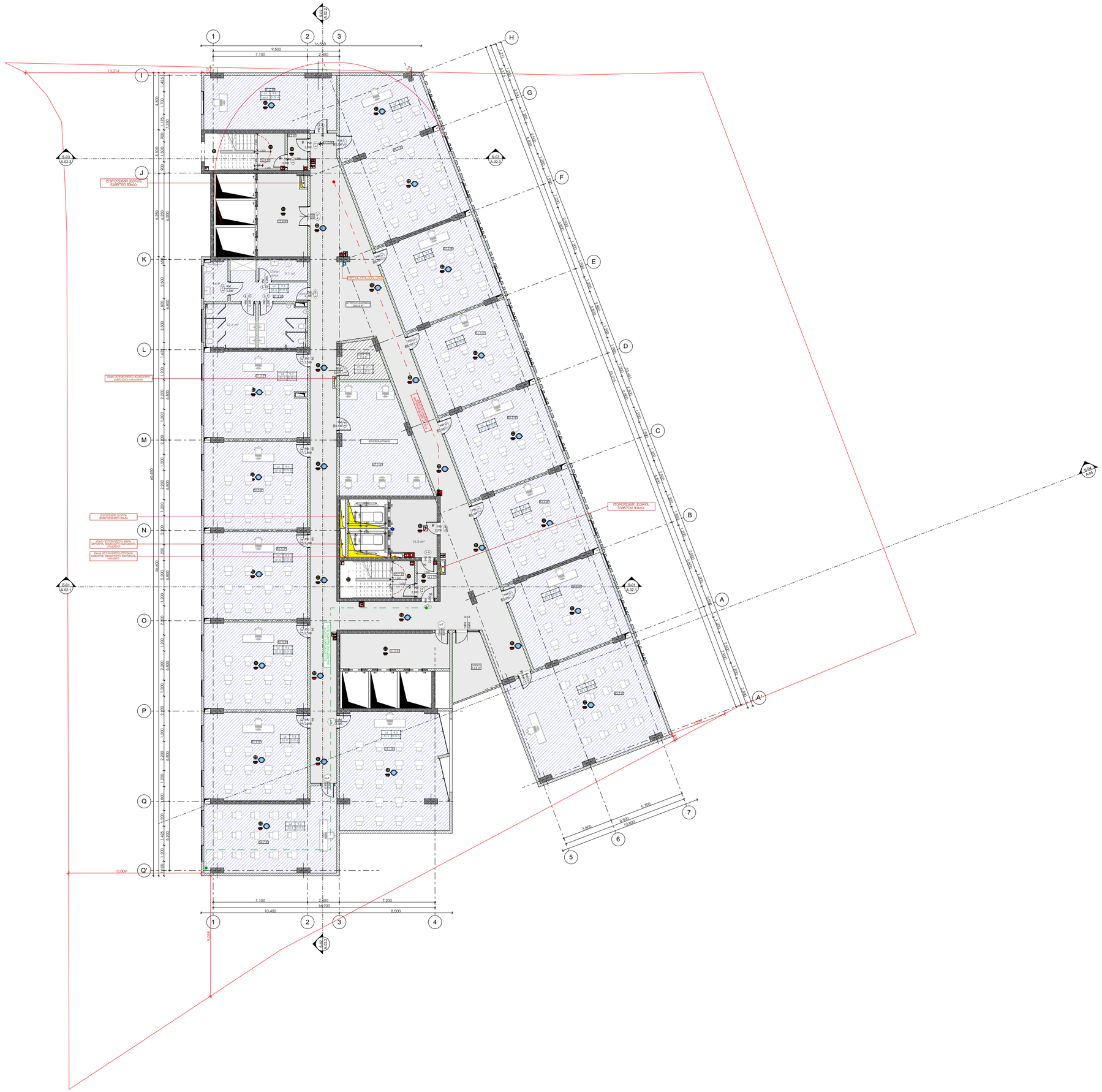

-ᲛᲝᲗᲮᲝᲕᲜᲔᲑᲘ

- ᲐᲠ ᲒᲐᲮᲔᲠᲮᲝᲗ ᲜᲐᲮᲐᲖᲔᲑᲘ

- ᲧᲕᲔᲚᲐ ᲖᲝᲛᲐ ᲣᲜᲓᲐ ᲒᲐᲓᲐᲛᲝᲬᲛᲓᲔᲡ ᲐᲓᲒᲘᲚᲖᲔ

- ᲜᲐᲮᲐᲖᲔᲑᲘ ᲛᲝᲠᲘᲜᲘ ᲙᲐᲜᲐᲚᲘᲖᲐᲪᲘᲘᲡ ᲡᲘᲡᲢᲔᲛᲘᲡ ᲛᲝᲬᲧᲝᲑᲘᲚᲝᲑᲘᲡ ᲨᲔᲛᲗᲮᲕᲔᲕᲐᲨᲘ ᲣᲜᲓᲐ ᲘᲥᲜᲔᲡ ᲨᲔᲡᲠᲣᲚᲔᲑᲣᲚᲘ ᲡᲐᲠᲔᲙᲚᲐᲛᲝ ᲞᲠᲝᲔᲥᲢᲘᲡ ᲨᲔᲡᲐᲑᲐᲛᲘᲡᲐᲓ

- ᲧᲕᲔᲚᲐ ᲜᲐᲮᲐᲖᲖᲔ ᲐᲜᲒᲐᲠᲘᲨᲓᲔᲑᲐ ᲣᲜᲓᲐ ᲘᲧᲝᲡ ᲘᲖᲝᲛᲔᲢᲠᲘᲣᲚᲘ, ᲠᲝᲛᲚᲘᲡᲐᲪ ᲛᲝᲗᲮᲝᲕᲜᲘᲡ ᲛᲘᲮᲔᲓᲕᲘᲗ ᲨᲔᲡᲠᲣᲚᲓᲔᲑᲐ ᲐᲠᲘᲡ ᲐᲕᲢᲝᲠᲘᲡᲐ ᲓᲐ ᲙᲝᲜᲢᲠᲐᲥᲢᲝᲠᲘᲡ ᲞᲐᲡᲣᲮᲘᲡᲛᲒᲔᲑᲚᲝᲑᲐ ᲛᲗᲚᲘᲐᲜᲐᲓ ᲐᲠᲥᲘᲢᲔᲥᲢᲣᲠᲣᲚ ᲜᲐᲬᲘᲚᲖᲔ.

- ᲞᲠᲝᲔᲥᲢᲘᲡ ᲐᲕᲢᲝᲠᲘ ᲐᲠ ᲐᲡᲐᲡᲣᲮᲘᲡᲛᲔᲒᲔᲑᲔᲚᲘ ᲐᲠᲘᲡ ᲛᲘᲡᲘ ᲛᲘᲔᲠ ᲒᲐᲜᲮᲝᲠᲪᲘᲔᲚᲔᲑᲣᲚᲘ ᲡᲐᲛᲨᲔᲜᲔᲑᲚᲝ ᲓᲐᲖᲘᲐᲜᲔᲑᲘᲗ ᲒᲐᲛᲝᲬᲕᲔᲣᲚᲘ ᲡᲐᲛᲣᲨᲐᲝ ᲡᲐᲮᲔᲡᲐᲮᲘ ᲓᲐ ᲐᲠᲥᲘᲢᲔᲥᲢᲣᲠᲣᲚᲘ ᲜᲐᲬᲘᲚᲘ ᲐᲠᲘᲡ ᲛᲗᲚᲘᲐᲜᲐᲓ ᲨᲔᲡᲠᲣᲚᲔᲑᲣᲚᲘ ᲐᲕᲢᲝᲠᲘᲡ ᲣᲤᲚᲔᲑᲐ



-შენიშვნები

- არ გახორციელოთ ნახაზები

- ყველა ზომა უნდა გადამოწმდეს ადგილზე

- ნახაზებს შორის ნებისმიერი შეუსაბამობა დაუყოვნებლივ უნდა ეცნობოს საპროექტო ორგანიზის უფლებამოსილ ხარისხის მასპასუხისმგებლებელ

- ყველა ნახაზი განხილული უნდა იყოს, როგორც ერთი მთლიანი პროექტის ურთიერთ ნაწილის, ყველა მითითებულოვანი დოკუმენტების, პრინციპრექციული ნახაზების, მიღე და გარე სისტემების ნახაზების და დეტალური სამშენებლო ნახაზების გათვალისწინებით

- პრინციპრექციული სამშენებლოების დანიშნულებ , მეთოდების სპეციფიკაციები

- დოკუმენტაციის გამოქვეყნება დაუშვებელია პროექტის მენეჯერ ორგანიზაციასთან შეთანხმების გარეშე

- მენეჯის ყველა ნაწილი იცნობა პრინციპი

- სახანძრო სისტემები პროექტში ასახულია პირობითად. მეტი ინფორმაციისთვის და რეალიზებისა დეზასტრებას მესაბამის სტანდარტებს მორგებული სახანძრო სისტემების საინჟინრო პროექტის დამთავრების სტადიაზე.

შტამპი

დეველოპერი

შპს :
"სეე გრუპ დეველოპმენტ პროექტი"

პროექტის ავტორი
გიორგი მერაბიშვილი

დახაზა
გ.სიჭინავა

სათაური

მრავლფუნქციური პროექტის პარკეთილები

მისამართი
.თბილისი, პარკეთილი 2-ა და ვეზისუბნის სანქციონირებულ რეგიონებს შორის,
ს/კ: 01.19.36.014.677

პროექტის სტატია
არქიტექტურული ნაწილი

ნახაზის სახელწოდება
მე-6 სართული

მასშტაბი
1:200

Code
A.01.7

თარიღი
დეკემბერი 2021 წ.

შპს: "სითიზენი"

CITY ZEN

0112 თბილისი, საქართველო
ჯეჯინის გამზირი №30

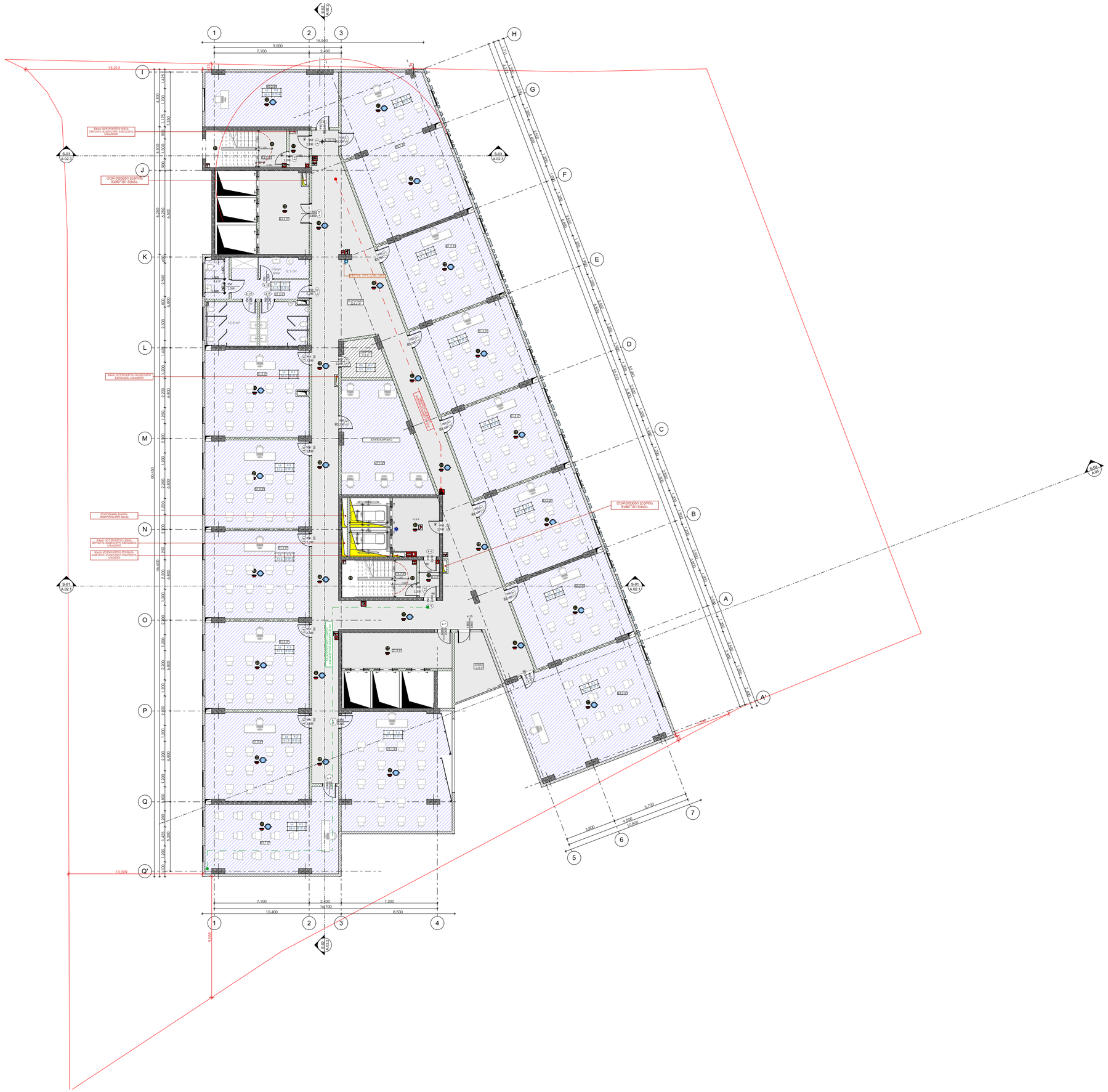

-შენიშვნები

- არ გახორციელოთ ნახაზები

- ყველა ზომა უნდა გადამოწმდეს ადგილზე

- ნახაზებს მორის ნებისმიერი შესწორება დაეთანხმებოდეს უნდა უფროსის საკონტროლო პოზიციის ხარისხის მასალებისათვის

- ყველა ნახაზი განხილული უნდა იყოს, როგორც მთლიანი პროექტის ელემენტის ნაწილის, ყველა მიმდინარეობები დოკუმენტების, პოზიციონირებული ნახაზების, მიღე და მარე სისტემების ნახაზების და დეტალური სამშენებლო ნახაზების მათსალისწინებით

- პოზიციონირებული სამშენებლოების დაწესებას , მეთოდებით სავალდებულები

- დოკუმენტაციის გამოშენება დაშვებულია პროექტის მენეჯერ ორგანიზაციასთან მეთანხმების გარეშე

- მენეჯის ყველა ნაწილი იქნება არანაკლები

- სახანძრო სისტემები პროექტები პასებული პირობებით, მათი პოზიციონირებულია და რეალიზება დეზისტემა მასალების სტანდარტს მორგებული სახანძრო სისტემის საინჟინრო პროექტის დამთმების სტადიზე.

შენიშვნები

დეველოპერი

შპს :
"სეე გრუპ დეველოპმენტ პროექტი"

პროექტის ავტორი
გიორგი მერკვილიანი

დახაზა
გ.სიჭინავა

სათაური

მრავლფუნქციური პროექტის ჯარკვეთილები

მისამართი

.თბილისი, ჯარკვეთილი 2-სა და ვეზისშენის სანტროკულ რაიონებს შორის,
ს/კ: 01.19.36.014.677

პროექტის სტატია

არქიტექტურული ნაწილი

ნახაზის სახელწოდება

მე-7 სართული

მასშტაბი

1:200

Code

A.01.8

თარიღი

დეკემბერი 2021 წ.

შპს: "სითიზენი"

CITY ZEN

0112 თბილისი, საქართველო
ვეკინის გამზირი №30

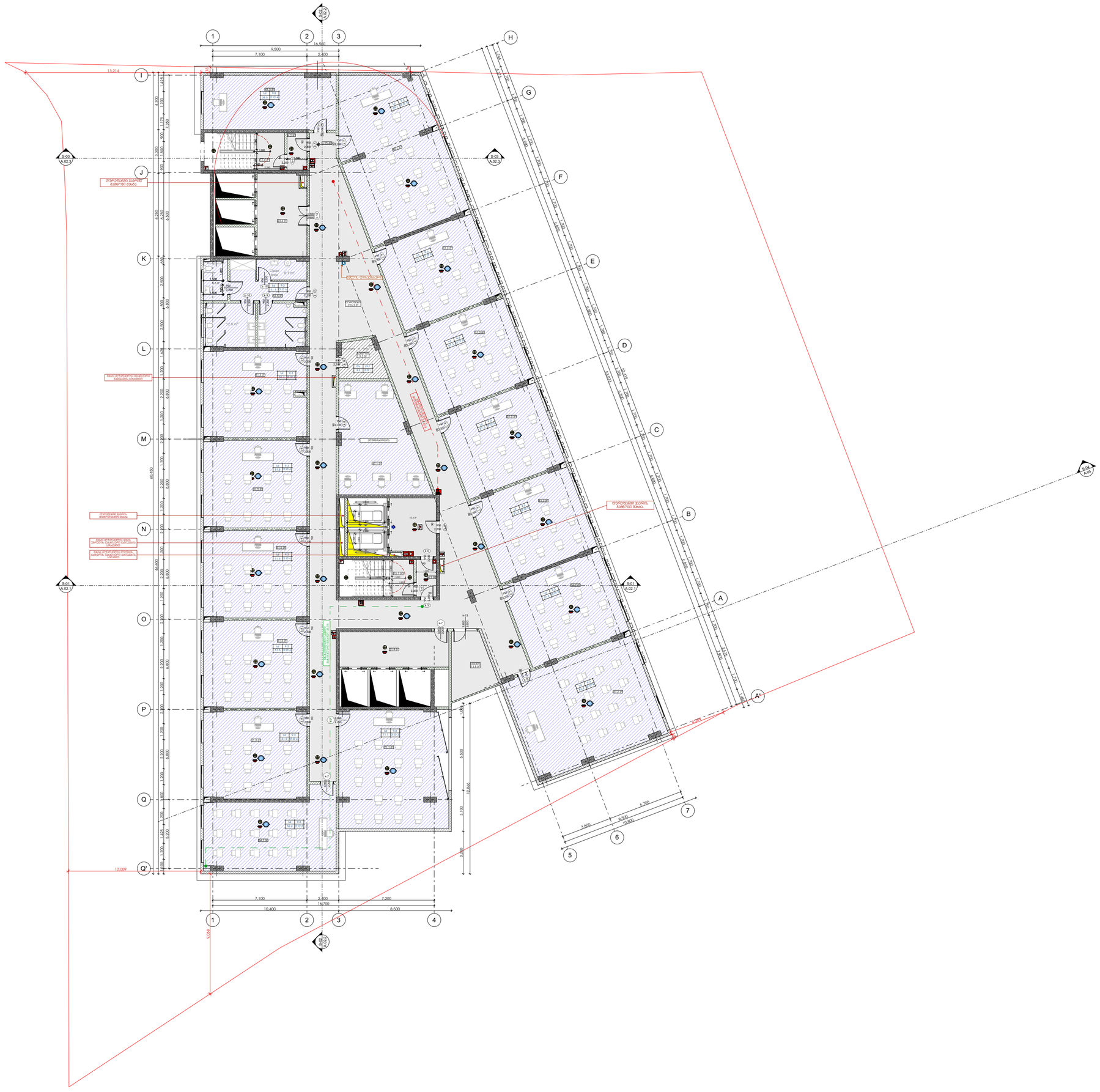

-შენიშვნები

- არ გახორციელოთ ნახაზები

- ყველა ზომა უნდა გადამოწმდეს ადგილზე

- ნახაზებს მორის ნებისმიერი შესწორება დაეთანხმებოდეს უნდა ეწეროს საკონტაქტო პირების ხელისმოწერის ბასაბამისად

- ყველა ნახაზი განხილული უნდა იყოს, როგორც მთლიანი პროექტის ელემენტის ნაწილის, ყველა ინიციალიზებული დოკუმენტის, პრისპრექტიული ნახაზების, მიდე და მარე სისტემების ნახაზების და დეტალური სამშენებლო ნახაზების გათვალისწინებით

- პრისპრექტიული სამშენებლოების დაწყებამდე , შეამოწმეთ სავალდებულო

- დოკუმენტაციის გამოქვეყნება დაშვებულია პროექტის მენეჯერ ორგანიზაციასთან შეთანხმების გარეშე

- მენეჯის ყველა ნაშთური იანება არანაკლები

- სახანძრო სისტემები პროექტები ასაბელით პინორიტეტულ. მეთი პბიექტდებარეობა და რეკონდიცია დეზასტატეს შესაბამს სანძრეს მორგებული სახანძრო სისტემის საინჟინრო პროექტის დამთმაშების სტეტზე.

შტამპი

დეპარტამენტი

შპს :
"სეე გრუპ დეველოპმენტ პომპანიე"

პროექტის პბტორი
გიორგი მერაბიშვილი

დიზაინი
გ.სიჭინავა

სათაური

მრავალფენქციური პომპლექსი პარკეთილში

მისამართი

.თბილისი, პარკეთილი 2-სა და ვეზისშენის სანძრეპრეტელ რეიონებს შორის,
ს/კ: 01.19.36.014.677

პროექტის სტატია

არქიტექტურული ნაწილი

ნახაზის სახელწოდება

მე-8 სართული

მასშტაბი

1:200

Code

A.01.9

თარიღი

დეკემბერი 2021 წ.

შპს: "სითიზენი"

CITY ZEN

0112 თბილისი, საპარლამენტო ვეკინის გამზირი №30

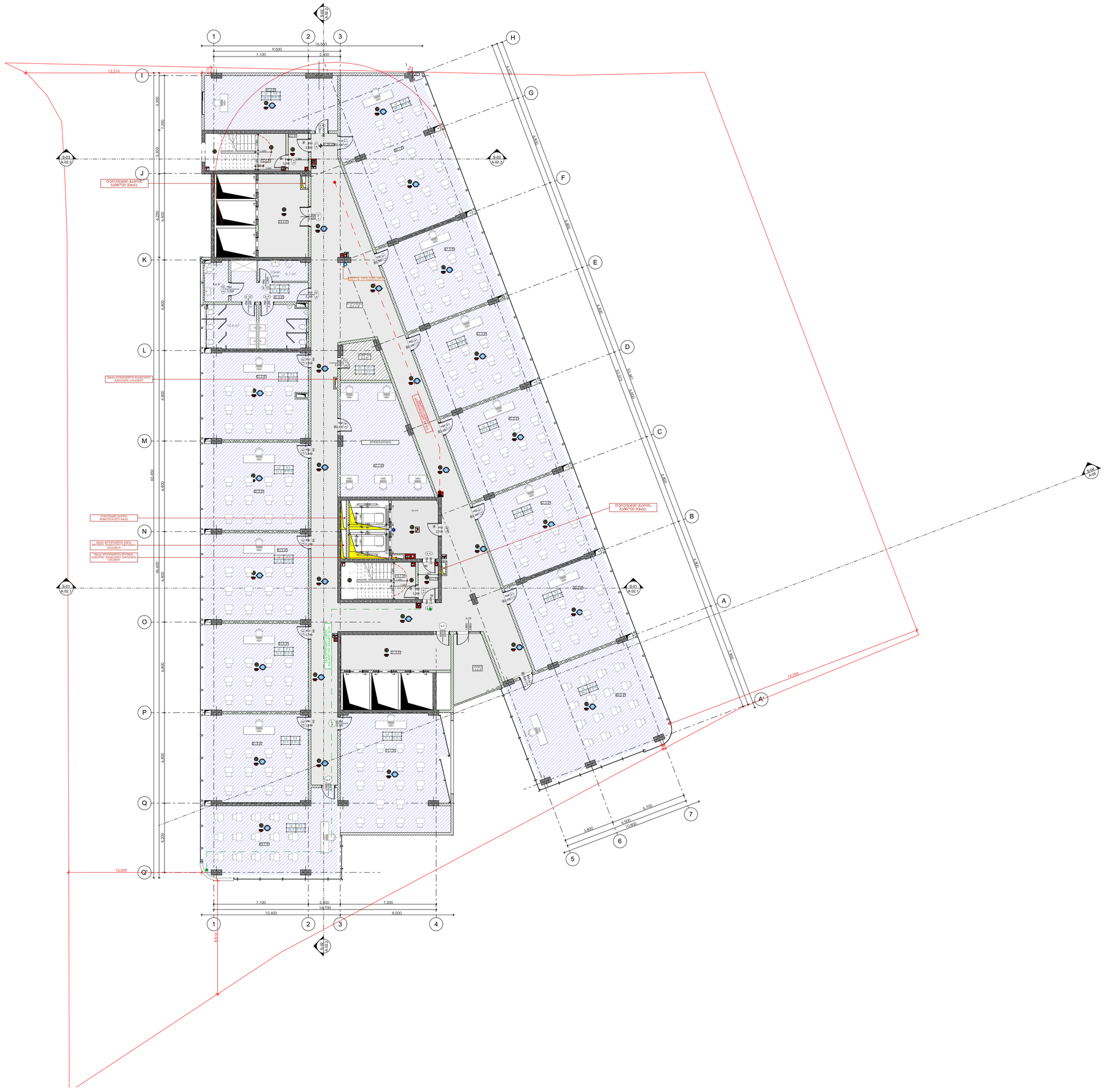

-ᲛᲝᲗᲮᲝᲕᲜᲔᲑᲘ

- ᲐᲠ ᲒᲐᲮᲝᲠᲪᲘᲔᲚᲝᲗ ᲜᲐᲮᲐᲖᲔᲑᲘ

- ᲧᲕᲔᲚᲐ ᲖᲝᲛᲐ ᲣᲜᲓᲐ ᲓᲐᲓᲐᲡᲢᲣᲠᲓᲔᲡ ᲐᲒᲖᲜᲘᲚᲖᲔ

- ᲜᲐᲮᲐᲖᲔᲑᲘ ᲛᲝᲠᲘᲜᲘ ᲓᲐᲮᲐᲖᲣᲚᲘᲐᲜᲘ ᲨᲔᲡᲠᲣᲚᲓᲔᲑᲐ ᲣᲜᲓᲐ ᲔᲛᲧᲐᲠᲔᲑᲝᲓᲔᲡ ᲡᲐᲠᲔᲙᲚᲐᲛᲝ ᲞᲠᲝᲔᲥᲢᲘᲡ ᲨᲔᲡᲠᲣᲚᲔᲑᲘᲡ ᲮᲐᲠᲘᲡᲮᲘᲡ ᲛᲘᲖᲜᲘᲗ ᲛᲘᲡᲐᲮᲔᲓᲐᲓ

- ᲧᲕᲔᲚᲐ ᲜᲐᲮᲐᲖᲘ ᲐᲜᲒᲐᲠᲘᲨᲖᲔ ᲣᲜᲓᲐ ᲘᲧᲝᲡ, ᲠᲐᲛᲓᲔᲜᲐᲓ ᲛᲝᲪᲔᲛᲣᲚᲘ ᲘᲜᲤᲝᲠᲛᲐᲪᲘᲐ ᲜᲐᲩᲕᲔᲜᲔᲑᲘᲐ, ᲧᲕᲔᲚᲐ ᲛᲘᲜᲘᲨᲜᲔᲚᲝᲕᲐᲜᲘ ᲓᲔᲢᲐᲚᲔᲑᲘᲡ, ᲐᲠᲩᲘᲢᲔᲥᲢᲣᲠᲣᲚᲘ ᲜᲐᲮᲐᲖᲔᲑᲘᲡ, ᲛᲘᲜᲘᲐ ᲓᲐ ᲑᲐᲠᲔ ᲡᲘᲡᲢᲔᲛᲔᲑᲘᲡ ᲜᲐᲮᲐᲖᲔᲑᲘᲡ ᲓᲐ ᲓᲔᲢᲐᲚᲣᲠᲘ ᲜᲐᲮᲐᲖᲔᲑᲘᲡ ᲓᲐᲛᲐᲢᲔᲑᲘᲗ ᲘᲜᲤᲝᲠᲛᲐᲪᲘᲘᲗ

- ᲐᲠᲥᲘᲢᲔᲥᲢᲣᲠᲣᲚᲘ ᲡᲐᲛᲨᲔᲜᲔᲑᲚᲝᲡ ᲓᲔᲢᲐᲚᲔᲑᲘᲡ ᲜᲐᲮᲐᲖᲔᲑᲘ , ᲓᲔᲢᲐᲚᲔᲑᲘᲡᲐᲕᲔ ᲡᲐᲛᲨᲔᲜᲔᲑᲚᲝ ᲡᲐᲪᲘᲜᲔᲠᲘᲐᲡᲘᲜᲔᲑᲘᲡᲐᲕᲔ

- ᲓᲝᲙᲣᲛᲔᲜᲢᲐᲪᲘᲘᲡ ᲒᲐᲛᲠᲘᲕᲔᲜᲔᲑᲐ ᲓᲔᲢᲐᲚᲣᲠᲘ ᲜᲐᲮᲐᲖᲔᲑᲘᲗ ᲐᲠᲘᲡ ᲛᲔᲜᲔᲯᲔᲠᲘᲡ ᲛᲔᲜᲔᲯᲛᲔᲜᲢᲘᲡ ᲞᲠᲝᲒᲠᲐᲛᲘᲡ ᲛᲝᲗᲮᲝᲕᲜᲔᲑᲘᲡ ᲛᲐᲠᲗᲕᲐ

- ᲛᲔᲜᲔᲯᲛᲔᲜᲢᲘᲡ ᲧᲕᲔᲚᲐ ᲜᲐᲜᲐᲮᲘ ᲣᲜᲓᲐ ᲘᲧᲝᲡ ᲐᲠᲜᲐᲮᲕᲐᲓᲘ

- ᲡᲐᲮᲐᲜᲓᲠᲝ ᲡᲘᲡᲢᲔᲛᲔᲑᲘᲡ ᲞᲠᲝᲔᲥᲢᲔᲑᲘ ᲐᲮᲐᲚᲒᲐᲖᲠᲓᲔᲑᲐ ᲛᲘᲡᲐᲪᲔᲛᲐᲓ, ᲛᲐᲒᲠᲐᲛ ᲐᲥᲢᲘᲣᲠᲘ ᲓᲝᲙᲣᲛᲔᲜᲢᲐᲪᲘᲐᲐ ᲓᲐ ᲔᲥᲡᲞᲔᲠᲢᲘᲖᲐ ᲓᲔᲢᲐᲚᲣᲠᲘ ᲨᲔᲡᲬᲐᲕᲚᲘᲡ ᲛᲘᲖᲜᲘᲗ ᲛᲘᲡᲐᲮᲔᲓᲐᲓ ᲡᲐᲮᲐᲜᲓᲠᲝ ᲡᲘᲡᲢᲔᲛᲔᲑᲘᲡ ᲡᲐᲘᲜᲔᲜᲔᲠᲝ ᲞᲠᲝᲔᲥᲢᲔᲑᲘᲡ ᲓᲐᲛᲐᲢᲔᲑᲘᲡ ᲡᲐᲮᲔᲚᲖᲔ.

ᲨᲔᲜᲘᲨᲕᲜᲐ

ᲓᲔᲛᲐᲜᲢᲘ

ᲨᲡᲗ :
"ᲡᲐᲔ ᲑᲠᲣᲜᲐ ᲓᲔᲕᲔᲚᲝᲞᲛᲔᲜᲢᲡ ᲞᲝᲛᲞᲔᲜᲐᲚᲘ"

ᲞᲠᲝᲔᲥᲢᲘᲡ ᲐᲕᲢᲝᲠᲘ
ᲒᲘᲝᲠᲒᲘ ᲛᲔᲠᲐᲑᲘᲨᲕᲘᲚᲘ

ᲓᲐᲮᲐᲖᲐ
Გ.ᲡᲘᲯᲘᲜᲐᲫᲔ

ᲡᲐᲗᲐᲣᲠᲘ

ᲛᲠᲐᲕᲚᲤᲣᲜᲥᲪᲘᲣᲠᲘ ᲞᲠᲝᲒᲠᲐᲛᲣᲚᲘ ᲞᲝᲛᲞᲔᲥᲡᲘ ᲞᲐᲠᲐᲛᲔᲢᲠᲔᲑᲨᲘ

ᲛᲘᲡᲐᲛᲐᲠᲗᲘ

,ᲗᲑᲘᲚᲘᲡᲘᲡᲗᲕᲘᲡ, ᲞᲐᲠᲪᲔᲚᲘ 2-ᲡᲐ ᲓᲐ ᲞᲐᲮᲜᲘᲡᲔᲜᲘᲡ ᲡᲐᲯᲘᲜᲝᲠᲔᲯᲝ ᲠᲔᲒᲘᲝᲜᲔᲑᲨᲘ ᲛᲓᲔᲑᲐᲠᲔ,
ᲡᲐ: 01.19.36.014.677

ᲞᲠᲝᲔᲥᲢᲘᲡ ᲡᲐᲮᲔᲓᲘ

ᲐᲠᲥᲘᲢᲔᲥᲢᲣᲠᲣᲚᲘ ᲜᲐᲬᲘᲚᲘ

ᲜᲐᲮᲐᲖᲘᲡ ᲡᲐᲮᲔᲚᲬᲝᲓᲔᲑᲐ
ᲛᲔ-9 ᲡᲐᲠᲗᲣᲚᲘ

ᲛᲐᲡᲨᲢᲐᲑᲘ
1:200

Code
A.01.10

ᲗᲐᲠᲘᲦᲘ
ᲓᲔᲙᲔᲛᲑᲔᲠᲘ 2021 Წ.

ᲨᲡᲗ: "ᲡᲘᲗᲘᲖᲔᲜᲘ"

CITY ZEN

0112 ᲗᲑᲘᲚᲘᲡᲘ, ᲡᲐᲥᲐᲠᲗᲕᲔᲚᲝ
ᲞᲔᲯᲘᲜᲘᲡ ᲑᲐᲖᲘᲠᲘ №30

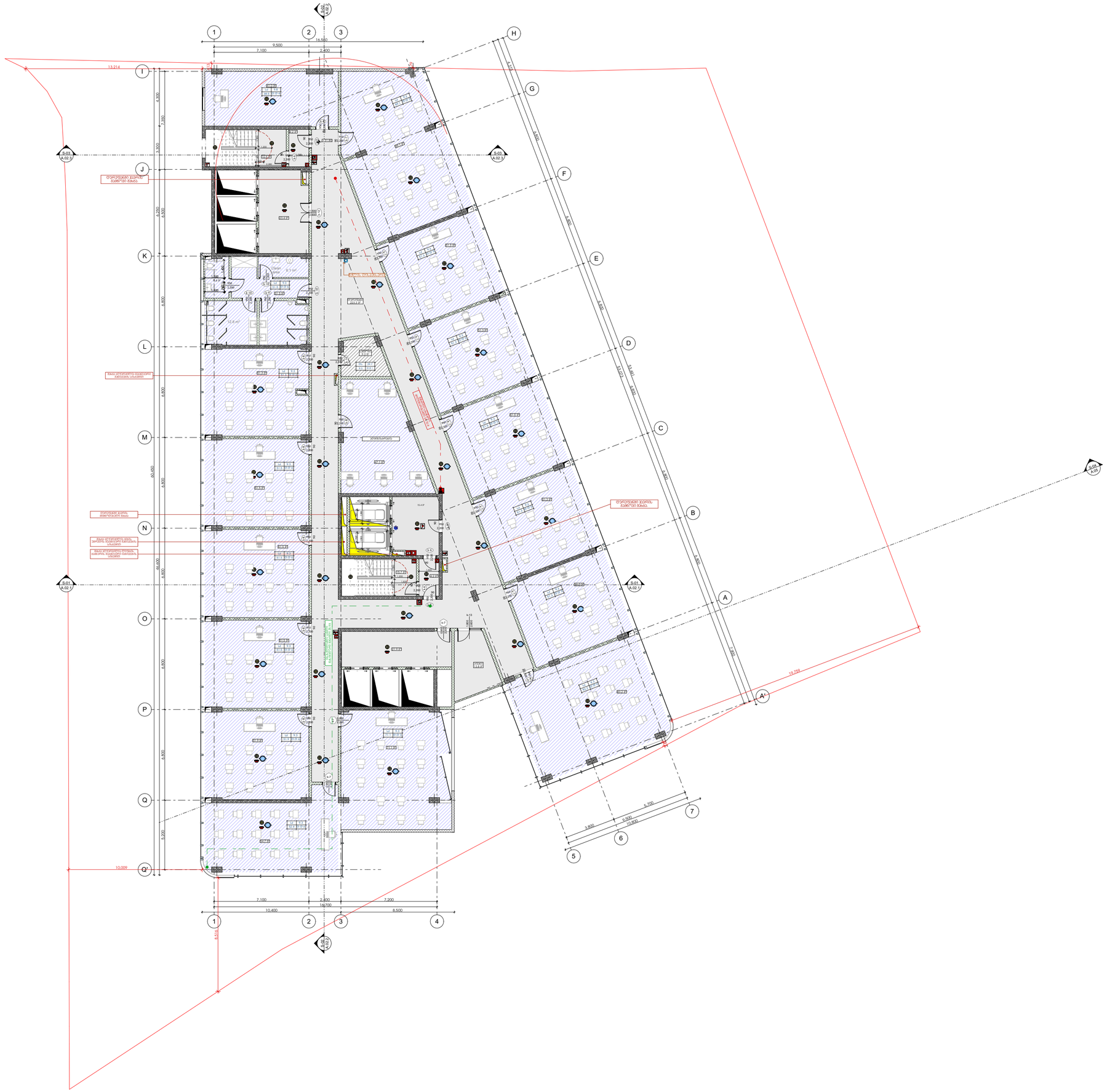

-შენიშვნები

- არ გახორციელოთ ნახაზები

- ყველა ზომა უნდა გადამოწმდეს ადგილზე

- ნახაზებს მორის ნებისმიერი ცვლილება დაეთანხმოს უნდა ენონეროს საკონტაქტო პირებთან ზხშსორბის ხარისხის მასალებისათვის

- ყველა ნახაზი განხილული უნდა იყოს, როგორც მთლიანი პროექტის ელემენტის ნაწილის, ყველა მიმდინარეობით დოკუმენტების, პონსტრუქციული ნახაზების, მილე და მარე სისტემების ნახაზების და დეტალური სამშენებლო ნახაზების მიმართულებით

- პონსტრუქციული სამშენებლოების დაწესებას , მეთოდებით სპეციფიკაციები

- დოკუმენტაციის გამოქვეყნება დაშვებულია პროექტის მენეჯერ ორგანიზაციასთან შეთანხმების გარეშე

- მენეჯის ყველა ნაშთერი იქნება ურნაკული

- სხვანარო სისტემები პროექტში ასახული პირობითად. მათი ზუსტი დეტალიზაციაა და რაოდენობა დეტალიზდება შესაბამის სპეციალურს მორგებული სხვანარო სისტემის სამშენებლო პროექტის დამთავრების სტადიაზე.

შენობა

დეტალი

შპს :
"სეე გრუპ დეველოპმენტ პომპანია"

პროექტის ავტორი
გიორგი მერაბიშვილი

დახაზა
გ.სიჭინავა

სათაური
მრავალფუნქციური პომპლექსი პარკეთილში

მისამართი
.თბილისი, პარკეთილი 2-ა და პეზისშენის სანაპიროპული რაიონებს შორის,
ს/კ: 01.19.36.014.677

პროექტის სტადია
არქიტექტურული ნაწილი

ნახაზის სახელწოდება
მე-10 სართული

მასშტაბი
1:200

Code
A.01.11

თარიღი
დეკემბერი 2021 წ.

შპს: "სითიზენი"

CITY ZEN

0112 თბილისი, საპარლამენტო პეკინის გამზირი №30

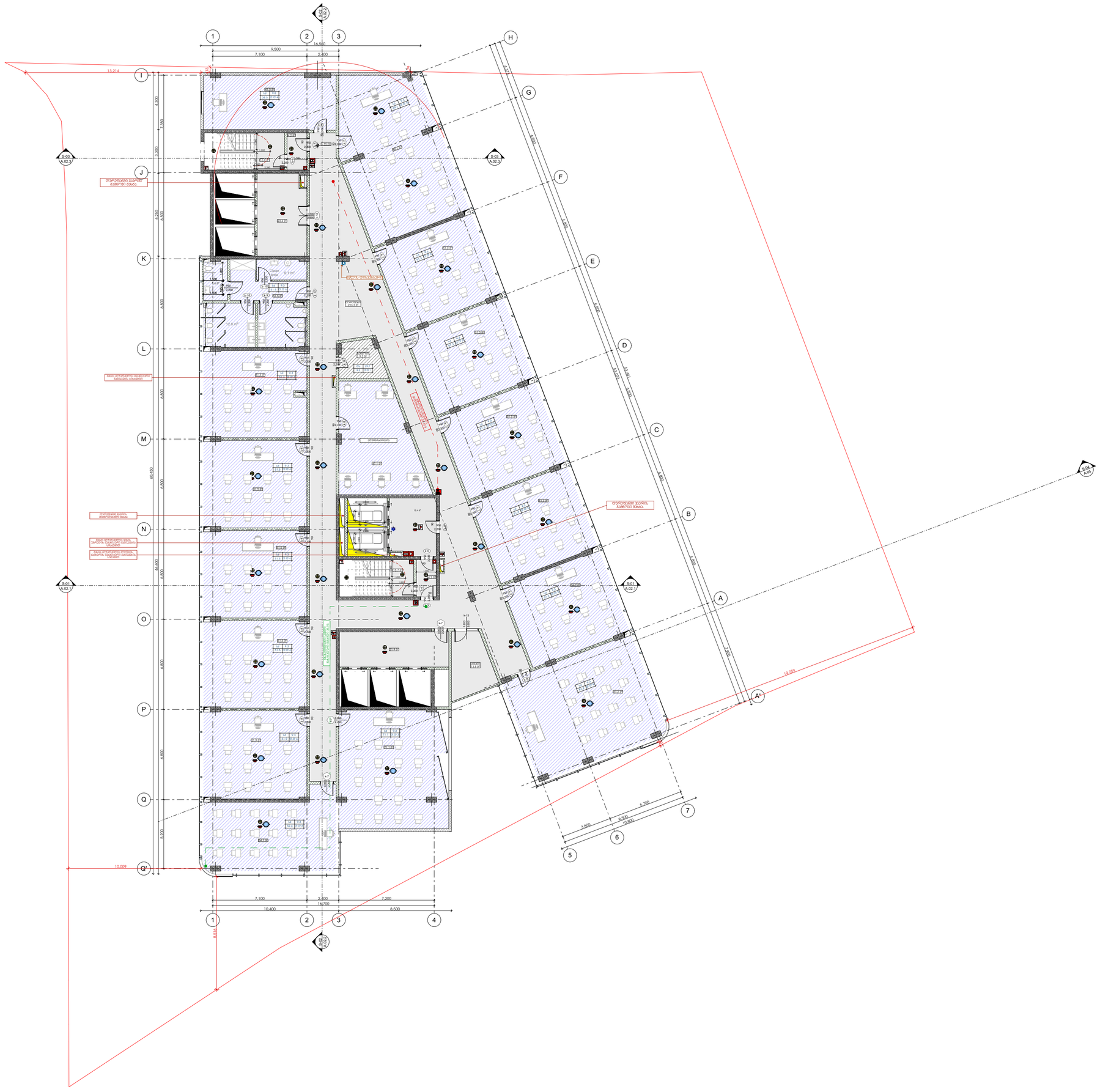

-შენიშვნები

- არ გახორციელოთ ნახაზები

- ყველა ზომა უნდა გადამოწმდეს ადგილზე

- ნახაზებს მორის ნებისმიერი შესწორება დაეთანხმებოდეს უნდა ეწეროს საკონტაქტო პირების ხელისის მასაბამისად

- ყველა ნახაზი განხილული უნდა იყოს, როგორც მთლიანი პროექტის ელემენტის ნაწილის, ყველა მიმდინარეობები დოკუმენტების, პოსტორექტირებული ნახაზების, მიღე და მარე სისტემების ნახაზების და დეტალური სამშენებლო ნახაზების მიმდინარეობნიშნებით

- პოსტორექტირები სამშენებლის დაწყებამდე , გადამოწმდეს სპეციფიკაციები

- დოკუმენტაციის გამოშენება დაშვებულია პროექტის მენეჯერ ორგანიზაციასთან შეთანხმების გარეშე

- მენეჯის ყველა ნაშალი იძებას არანაირი

- სხვანარო სისტემები პროექტში ასახული პირობითად. მათი ზუსტი დეტალიზაცია და რაოდენობა დაზუსტდება შესაბამის სტანდარტს მორგებული სხვანარო სისტემის საინჟინრო პროექტის დამთავრების სტადიზე.

შტამპი

დეტალები

შპს :
"სეე გრუპ დეველოპმენტ პროპერტიზ"

პროექტის ავტორი
გიორგი მერაბიშვილი

დახაზა
გ.სიჭინავა

სათაური
მრავალფენიანი საიზოლაციო პოპალექსი პარკეტისთვის

მისამართი
.თბილისი, პარკეტისი 2-ა და პეზისშენის სანაპირო ნაწილი რაიონის მორის, ს/ს: 01.19.36.014.677

პროექტის სტადია
არქიტექტურული ნაწილი

ნახაზის სახელწოდება
მე-11 სართული

მასშტაბი
1:200

Code
A.01.12

თარიღი
დეკემბერი 2021 წ.

შპს: "სითიზენი"

CITY ZEN

0112 თბილისი, საქართველო
ჯეჯინის ბაზრისი №30

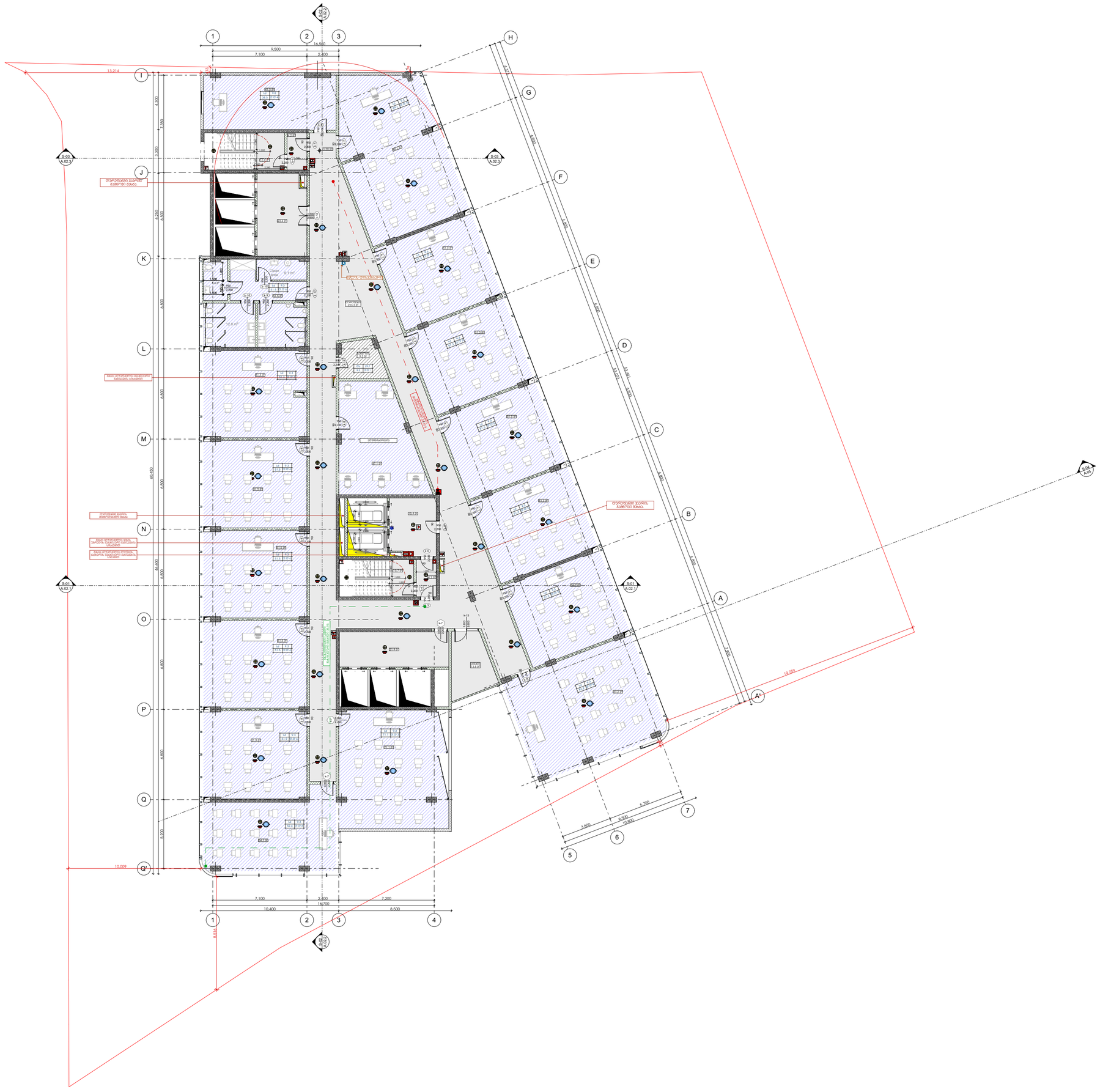

-შენიშვნები

- არ გახორციელოთ ნახაზები

- ყველა ზომა უნდა გადამოწმდეს ადგილზე

- ნახაზებს მორის ნებისმიერი ცვლილება შეთანხმებული უნდა იქნეს პროექტის საავტორო ზედამხედველობის ხარისხის შესაფასებლად

- ყველა ნახაზი განხილული უნდა იქნეს, როგორც მთლიანი პროექტის ელემენტის ნაწილის, ყველა მიმდინარე ცვლილება დოკუმენტების, პრინტირებული ნახაზების, მიღე და გარე სისტემების ნახაზების და დეტალური სამშენებლო ნახაზების გათვალისწინებით

- პრინტირებული სამშენებლოების დაწყებამდე , შეამოწმეთ სამშენებლოები

- დოკუმენტაციის გამოშვება დაშვებულია პროექტის მენეჯერ ორგანიზაციასთან შეთანხმების გარეშე

- მენეჯის ყველა ნაშვერი იქნება არანაკლები

- სახანძრო სისტემები პროექტში ასახული პირობითად. მათი ზუსტი დეტალიზაცია და რაოდენობა დეტალიზდება შესაბამის სანთლურებს მორგებული სახანძრო სისტემის საინჟინრო პროექტის დამთავრების ეტაპზე.

შენობები

დეველოპერი

შპს :
"სეე გრუპ დეველოპმენტ პროდაქშენ"

პროექტის ავტორი
გიორგი მერაბიშვილი

დახაზა
გ.სიჭინავა

სათაური

მრავალფენიანი საცხოვრებელი კომპლექსი პარკეთილში

მისამართი

.თბილისი, პარკეთილი 2-ა და პეზისუბნის სანიტარიული რაიონის ქუჩა, ს/ს: 01.19.36.014.677

პროექტის სტადია

არქიტექტურული ნაწილი

ნახაზის სახელწოდება

მე-12 სართული

მასშტაბი

1:200

Code

A.01.13

თარიღი

დეკემბერი 2021 წ.

შპს: "სითიზენი"

CITY ZEN

0112 თბილისი, საპარლამენტო პეკინის ქუჩა №30

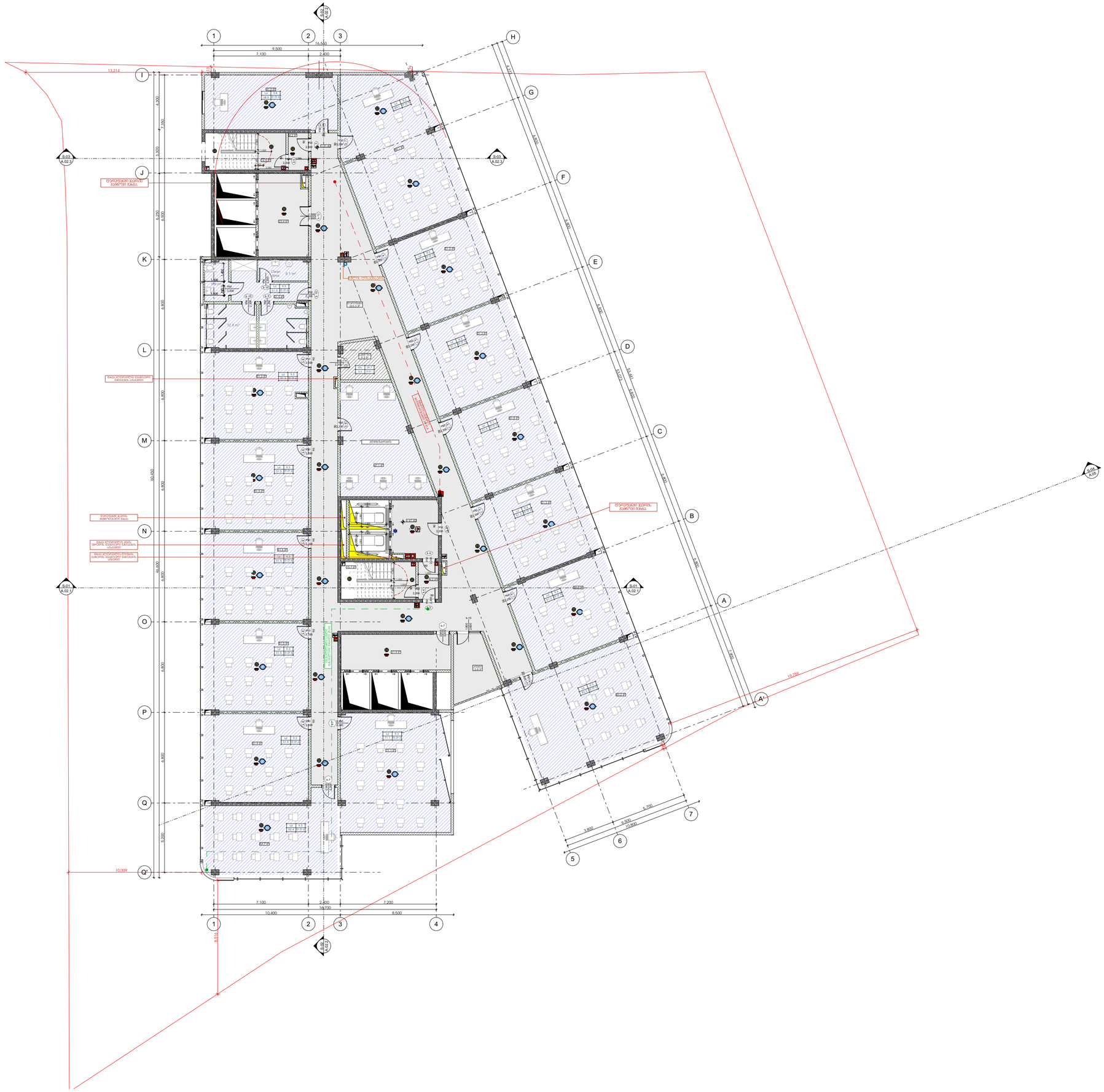

-შენიშვნები

- არ გახორციელოთ ნახაზები

- ყველა ზომა უნდა გადამოწმდეს ადგილზე

- ნახაზებს შორის ნებისმიერი შეუსაბამობა დაუყოვნებლივ უნდა ეცნობოს საპროექტო ორგანიზის უფლებამოსილ ხარისხის მესაფუძვლებელს

- ყველა ნახაზი განხილული უნდა იქნეს, როგორც მთლიანი პროექტის ელემენტის ნაწილის, ყველა მიმდინარეობითი დოკუმენტის, პრინციპრექტიული ნახაზების, მიღე და მარე სისტემების ნახაზების და დეტალური სამშენებლო ნახაზების მათსაზღვრებით

- პრინციპრექტიული სამუშაოების დაწყებამდე , მეპატრონემ უნდა მიიღოს

- დოკუმენტაციის გამოშვება დაშვებულია პროექტის მენეჯერ ორგანიზაციასთან შეთანხმების გარეშე

- მენეჯის ყველა ნაშვერი იანება არანაკლები

- სახანძრო სისტემები პროექტში ასახული პირობითად. მათი ბოლომდე არეულობა და რაოდენობა დაზუსტდება შესაბამის სანდნერის მიერგანული სახანძრო სისტემების საინჟინრო პროექტის დამთავრების სტადიაზე.

შპაგმი

დეველოპერი

შპს :
"სეე გრუპ დეველოპმენტ პროექტი"

პროექტის ავტორი
გიორგი მერაბიშვილი

დიზაინი
გ.სიჭინავა

სათაური

მრავალფუნქციური კომპლექსი ვარკეთილში

მისამართი

.თბილისი, ვარკეთილი 2-სა და ვაზისუბნის სანიკოვრებელ რაიონებს შორის, ს/კ: 01.19.36.014.677

პროექტის სტადია

არქიტექტურული ნაწილი

ნახაზის სახელწოდება

მე-13 სართული

მასშტაბი

1:200

Code

A.01.14

თარიღი

დეკემბერი 2021 წ.

შპს: "სითიზენი"

CITY ZEN

0112 თბილისი, საქართველო
ჯეჯინის გამზირი №30

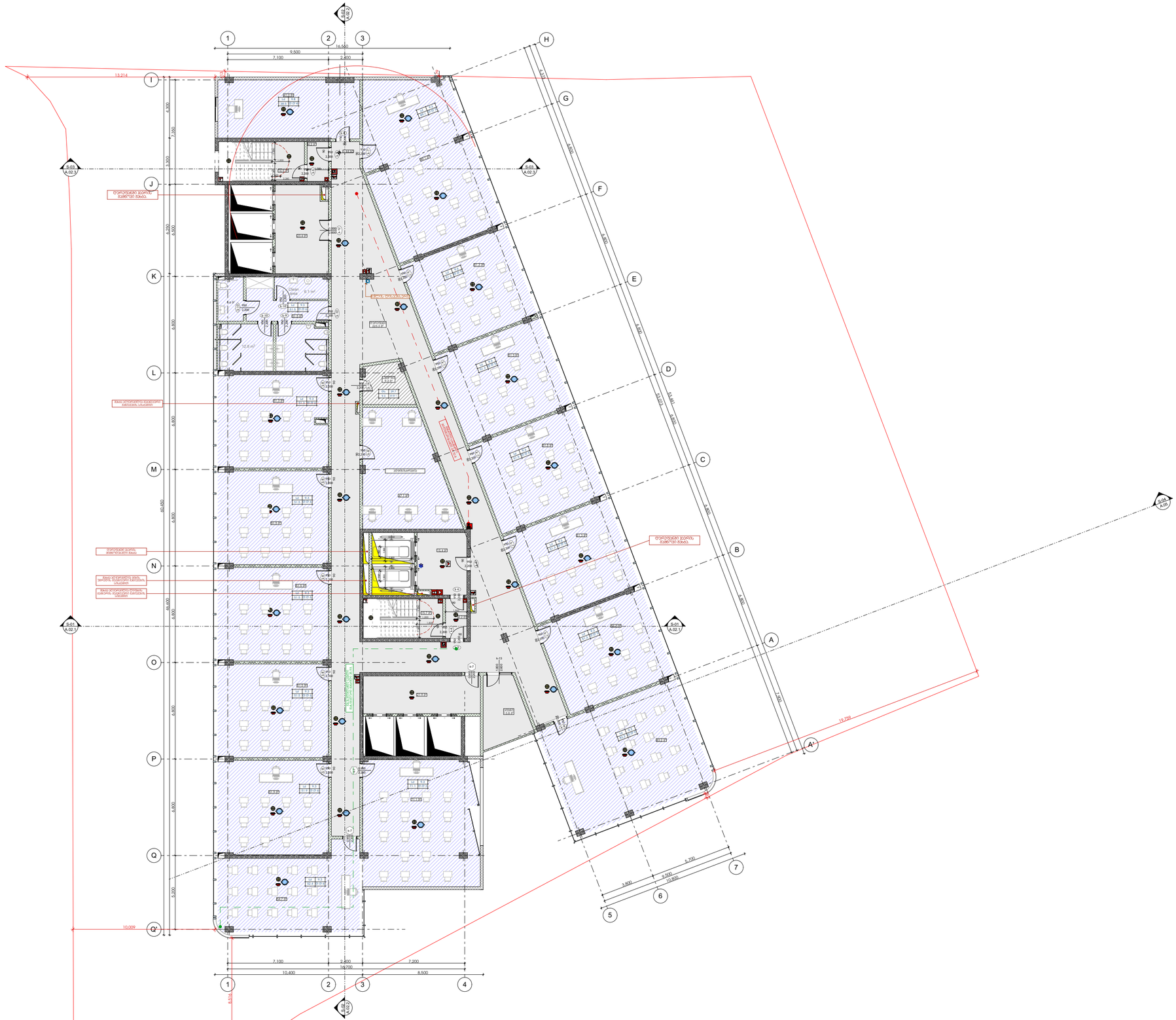

-შენიშვნები

- არ გახორციელოთ ნახაზები

- ყველა ზომა უნდა გადამოწმდეს ადგილზე

- ნახაზებს მორის ნებისმიერი ცვლილება დაეთანხმოთ უნდა უფროსის ხუხუნაიშვილის ხარისხის მასალებისათვის

- ყველა ნახაზი განხილული უნდა იყოს, როგორც მეტისტი პროექტის ავტორის ნებით, ყველა ინიციალური დოკუმენტის, პრინტირებული ნახაზების, მიღე და მარე სისტემების ნახაზების და დეტალური სამშენებლო ნახაზების მათ ელექტრონიზნებით

- პრინტირექციული სამუშაოების დაწყებამდე , მეთანოდება სამუშაოებით

- დოკუმენტაციის გამოქვეყნება დაუშვებელია პროექტის მენეჯერ ორგანიზაციასთან შეთანხმების გარეშე

- მენეჯის ყველა ნაშვერი იქნება პრინციული

- სახანძრო სისტემები პროექტში ასახული პირობითად. მეთი ზუსტი განთავსება და რაოდენობა დეზასტრებას შესახებ სანდნერის სახანძრო სისტემის საინჟინრო პროექტის დამთავრების სტადიზე.

შპალები

დეველოპერი

შპს :
"სეე მრუე დეველოპმენტ პროექტი"

პროექტის ავტორი
გიორგი მერაბიშვილი

დიზაინერი
გ.სიჭინავა

სათაური

მრავალფუნქციური პროექტის პარკირება

მისამართი

.თბილისი, პარკირება 2-სა და ვაზისუბნის სანიტრირებულ რაიონებს შორის, ს/კ: 01.19.36.014.677

პროექტის სტადია

არქიტექტურული ნაწილი

ნახაზის სახელწოდება

მე-14 სართული

მასშტაბი

1:200

Code

A.01.15

თარიღი

დეკემბერი 2021 წ.

შპს: "სითიზენი"

0112 თბილისი, საქართველო
ჯეჯინის გამზირი №30

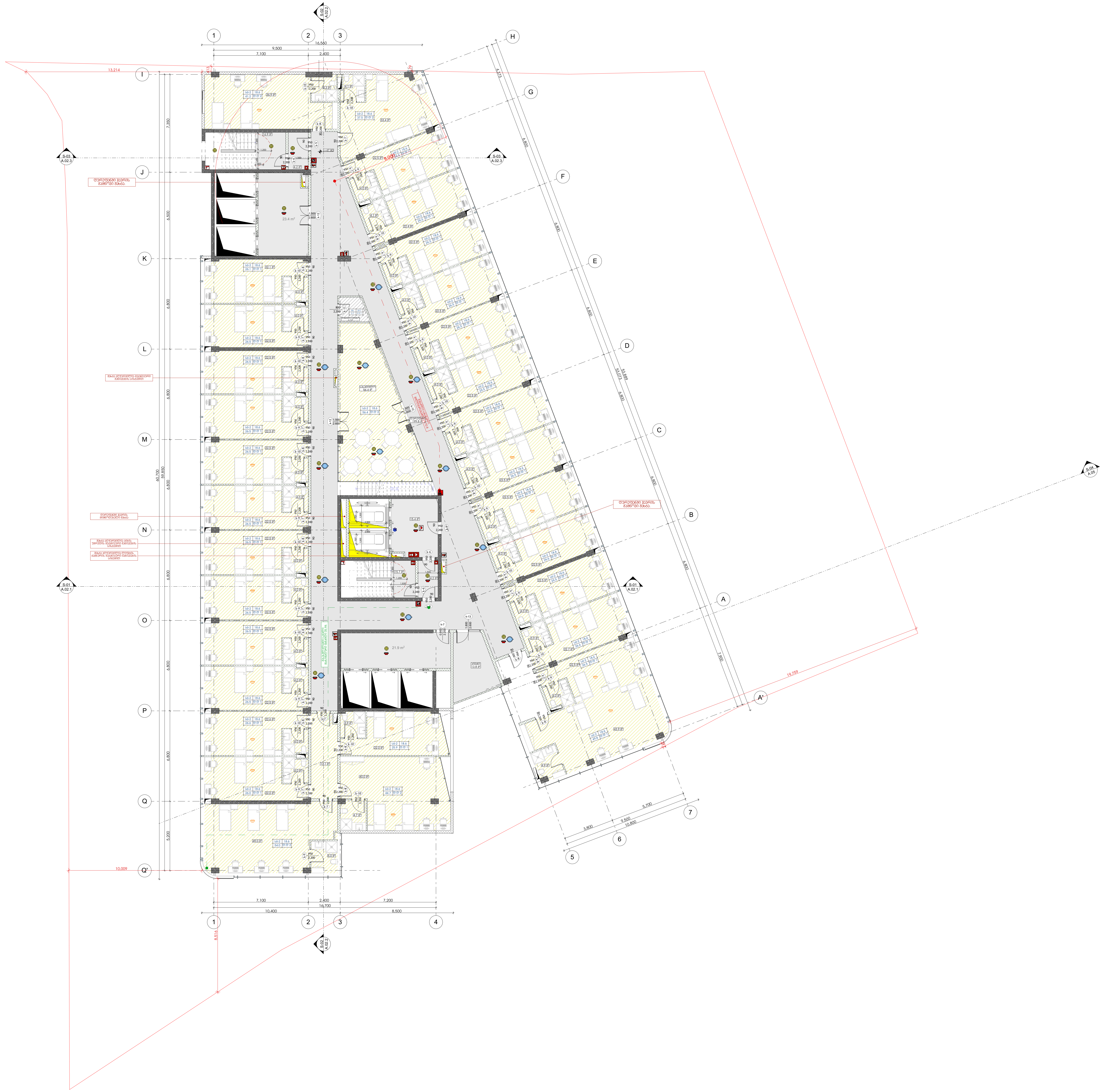

-შენიშვნები

- არ გაზომოთ ნახაზები
- ყველა ზომა უნდა გადამოწმდეს ადგილზე
- ნახაზებს შორის ნებისმიერი უზუსტობა დაუყონებლივ უნდა ეცნობოს საპროექტო კომპანიის უზუსტობის ხარისხის შესაფასებლად
- ყველა ნახაზი განხილული უნდა იყოს, როგორც მთლიანი პროექტის ალბომის ნაწილი, ყველა მნიშვნელოვანი დოკუმენტის, კონსტრუქციული ნახაზების, შიდა და გარე სისტემების ნახაზების და დეტალური სამშენებლო ნახაზების გათვალისწინებით
- კონსტრუქციული სამუშაოების დაწყებამდე , შეამოწმეთ სპეციფიკაციები
- დოკუმენტაციის გამოყენება დაუშვებელია პროექტის მენეჯერ ორგანიზაციასთან შეთანხმების გარეშე
- შენობის ყველა ნაშვერი იქნება არაწვადი
- სახანძრო სისტემები პროექტში ასახულია პირობითად. მათი ადგილმდებარეობა და რაოდენობა დაზუსტდება შესაბამის სტანდარტს მორგებული სახანძრო სისტემების საინჟინრო პროექტის დამუშავების სტადიზე.

შტამპი

დემკვეთი

შპს :
"სეუ გრუპ დეველოპმენტ კომპანია"

პროექტის ავტორი
გიორგი მერაბიშვილი

დახაზა
გ.სიჭინავა

სათაური

მრავლფუნქციური კომპლექსი ვარკეთილში

მისამართი

.თბილისში, ვარკეთილი 2-სა და ვაზისუბნის საცხოვრებელ რაიონებს შორის.
სკ: 01.19.36.014.677

პროექტის სტადია

არქიტექტურული ნაწილი

ნახაზის სახელწოდება
მე-15 სართული

მასშტაბი
1:200

Code
A.01.16

თარიღი

დეკემბერი 2021 წ.

შპს: "სითიზენი"

CITY ZEN ®

0112 თბილისი, საქართველო
ჰეკინის გამზირი №30

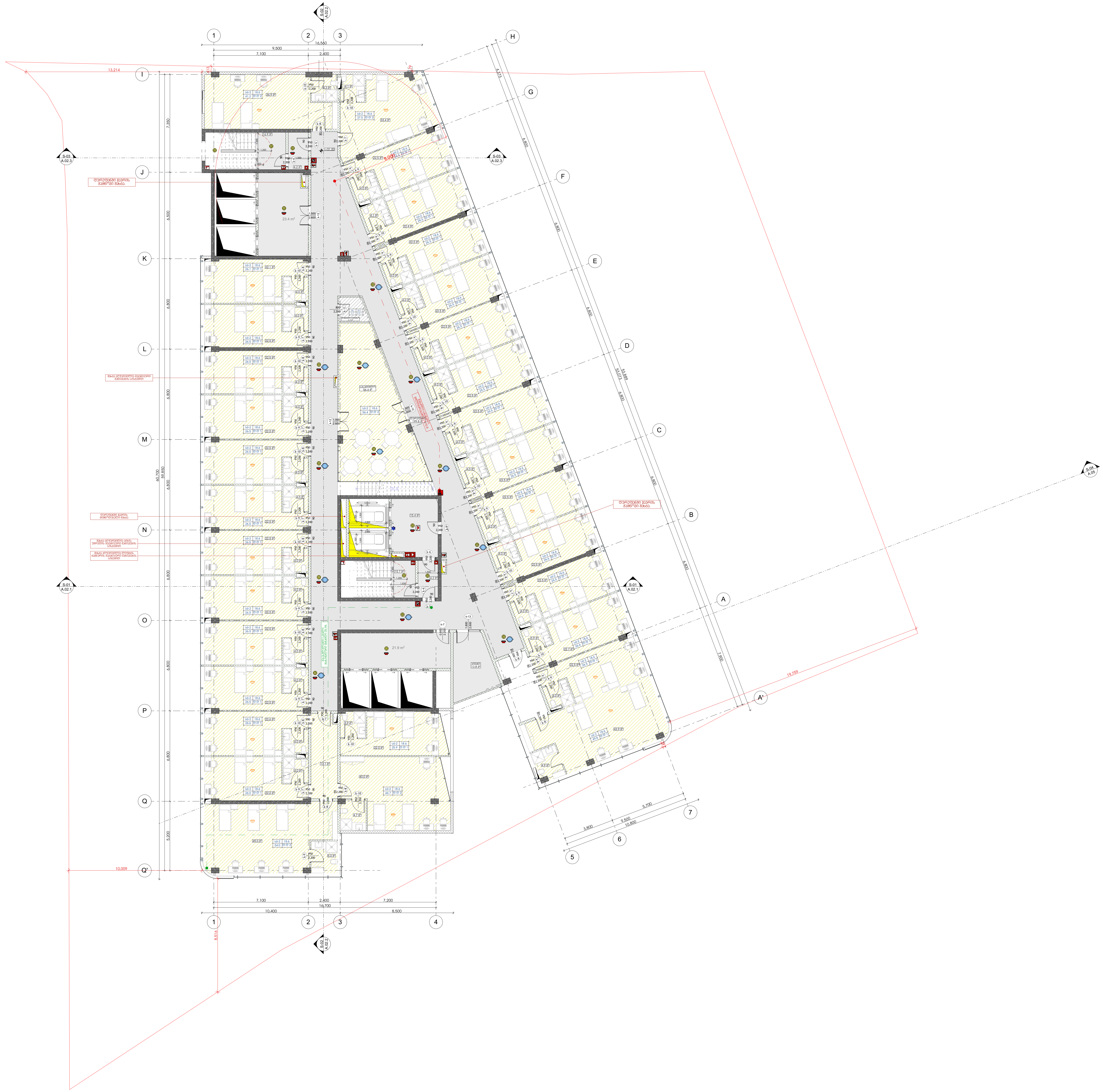

-შენიშვნები

- არ გაზომოთ ნახაზები
- ყველა ზომა უნდა გადამოწმდეს ადგილზე
- ნახაზებს შორის ნებისმიერი უზუსტობა დაუყონებლივ უნდა ეცნობოს საპროექტო კომპანიის უზუსტობის ხარისხის შესაფასებლად
- ყველა ნახაზი განხილული უნდა იყოს, როგორც მთლიანი პროექტის ალბომის ნაწილი, ყველა მნიშვნელოვანი დოკუმენტის, კონსტრუქციული ნახაზების, შიდა და გარე სისტემების ნახაზების და დეტალური სამშენებლო ნახაზების გათვალისწინებით
- კონსტრუქციული სამუშაოების დაწყებამდე , შეამოწმეთ სპეციფიკაციები
- დოკუმენტაციის გამოყენება დაუშვებელია პროექტის მენეჯერ ორგანიზაციასთან შეთანხმების გარეშე
- შენობის ყველა ნაშვერი იქნება არაწვადი
- სახანძრო სისტემები პროექტში ასახულია პირობითად. მათი ადგილმდებარეობა და რაოდენობა დაზუსტდება შესაბამის სტანდარტს მორგებული სახანძრო სისტემების საინჟინრო პროექტის დამუშავების სტადიაზე.

შტამპი

დემკვეთი

შპს :
"სეუ გრუპ დეველოპმენტ კომპანია"

პროექტის ავტორი
გიორგი მერაბიშვილი

დახაზა
გ.სიჭინავა

სათაური

მრავალფუნქციური კომპლექსი ვარკეთილში

მისამართი

.თბილისში, ვარკეთილი 2-სა და ვაზისუბნის საცხოვრებელ რაიონებს შორის.
სკ: 01.19.36.014.677

პროექტის სტადია

არქიტექტურული ნაწილი

ნახაზის სახელწოდება
მე-16 სართული

მასშტაბი
1:200

Code
A.01.17

თარიღი

დეკემბერი 2021 წ.

შპს: "სითიზენი"

0112 თბილისი, საქართველო
პეკინის გამზირი №30

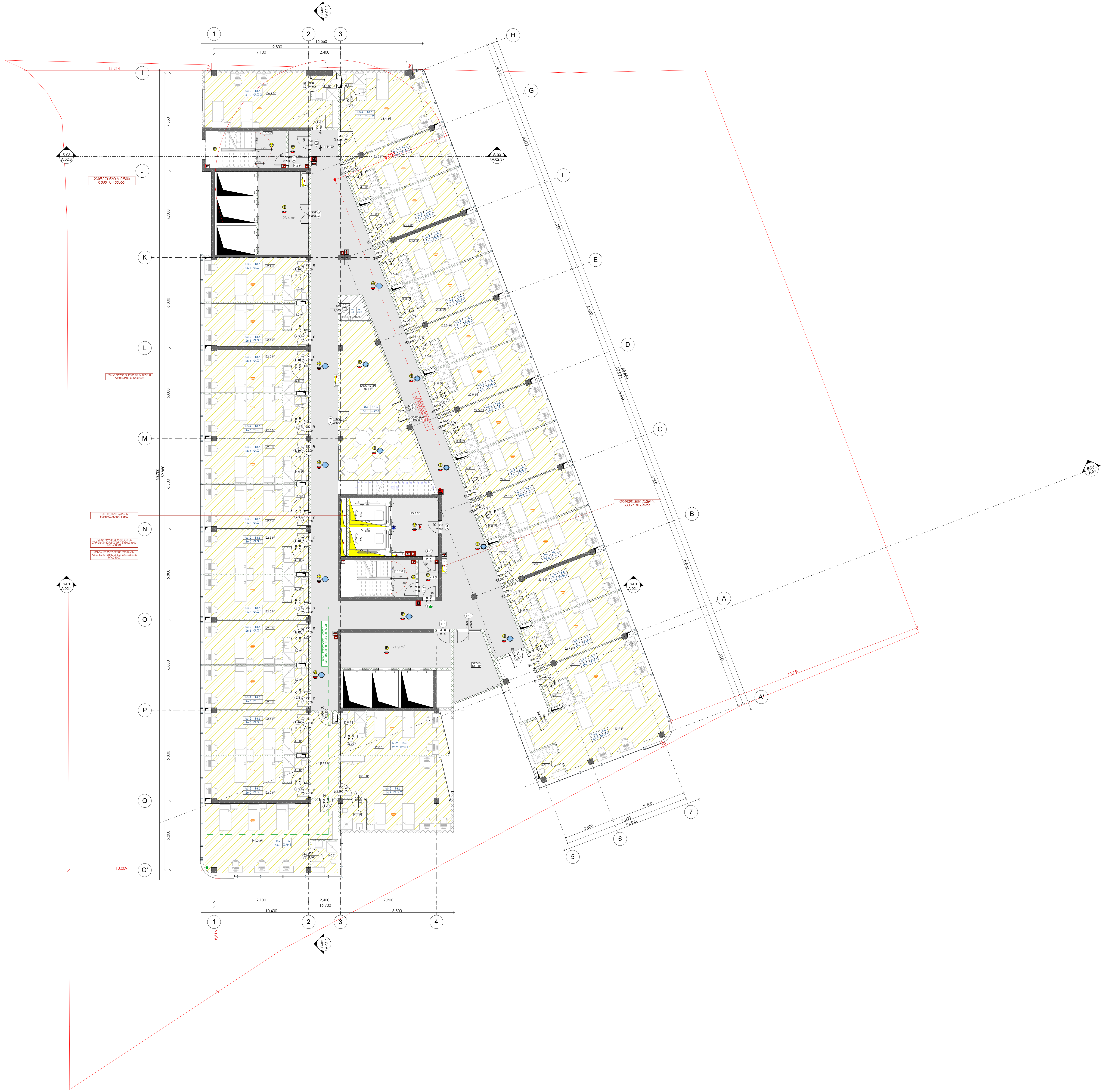

-შენიშვნები

- არ გაზომოთ ნახაზები
- ყველა ზომა უნდა გადამოწმდეს ადგილზე
- ნახაზებს შორის ნებისმიერი უზუსტობა დაუყონებლივ უნდა ეცნობოს საპროექტო კომპანიის უზუსტობის ხარისხის შესაფასებლად
- ყველა ნახაზი განხილული უნდა იყოს, როგორც მთლიანი პროექტის ალბომის ნაწილი, ყველა მნიშვნელოვანი დოკუმენტის, კონსტრუქციული ნახაზების, შიდა და გარე სისტემების ნახაზების და დეტალური სამშენებლო ნახაზების გათვალისწინებით
- კონსტრუქციული სამუშაოების დაწყებამდე, შეამოწმეთ სპეციფიკაციები
- დოკუმენტაციის გამოყენება დაუშვებელია პროექტის მენეჯერ ორგანიზაციასთან შეთანხმების გარეშე
- შენობის ყველა ნაშვერი იქნება არაწვადი
- სახანძრო სისტემები პროექტში ასახულია პირობითად. მათი ადგილმდებარეობა და რაოდენობა დაზუსტდება შესაბამის სტანდარტს მორგებული სახანძრო სისტემების საინჟინრო პროექტის დამუშავების სტადიზე.

შტამპი

დემკვეთი

შპს :
"სეე გრუპ დეველოპმენტ კომპანია"

პროექტის ავტორი
გიორგი მერაბიშვილი

დახაზა
გ.სიჭინავა

სათაური

მრავალფუნქციური კომპლექსი ვარკეთილში

მისამართი

.თბილისში, ვარკეთილი 2-სა და ვაზისუბნის საცხოვრებელ რაიონებს შორის.
სკ: 01.19.36.014.677

პროექტის სტადია

არქიტექტურული ნაწილი

ნახაზის სახელწოდება
მე-17 სართული

მასშტაბი
1:200

Code
A.01.18

თარიღი

დეკემბერი 2021 წ.

შპს: "სითიზენი"

0112 თბილისი, საქართველო
პეკინის გამზირი №30

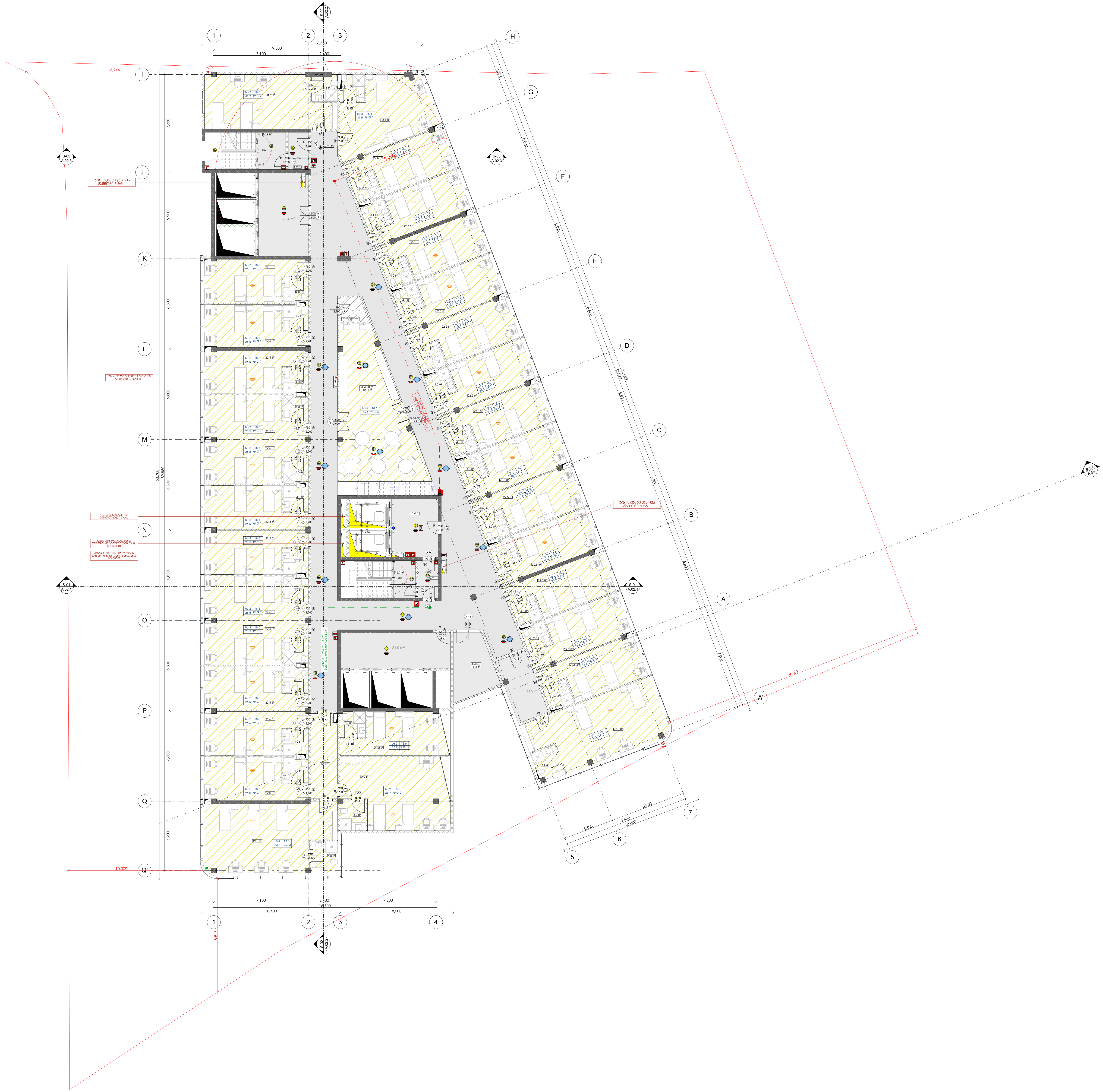

-შენიშვნები

- არ გაზომოთ ნახაზები
- ყველა ზომა უნდა გადამოწმდეს ადგილზე
- ნახაზებს შორის ნებისმიერი უზუსტობა დაუყონებლივ უნდა ეცნობოს საპროექტო კომპანიის უზუსტობის ხარისხის შესაფასებლად
- ყველა ნახაზი განხილული უნდა იყოს, როგორც მთლიანი პროექტის ალბომის ნაწილი, ყველა მნიშვნელოვანი დოკუმენტის, კონსტრუქციული ნახაზების, შიდა და გარე სისტემების ნახაზების და დეტალური სამშენებლო ნახაზების გათვალისწინებით
- კონსტრუქციული სამუშაოების დაწყებამდე, შეამოწმეთ სპეციფიკაციები
- დოკუმენტაციის გამოყენება დაუშვებელია პროექტის მენეჯერ ორგანიზაციასთან შეთანხმების გარეშე
- შენობის ყველა ნაშენი იქნება არაწვადი
- სახანძრო სისტემები პროექტში ასახულია პირობითად. მათი ადგილმდებარეობა და რაოდენობა დაზუსტდება შესაბამის სტანდარტს მორგებული სახანძრო სისტემების საინჟინრო პროექტის დამუშავების სტადიზე.

შტამპი

დემკვეთი

შპს :
"სეუ გრუპ დეველოპმენტ კომპანია"

პროექტის ავტორი
გიორგი მერაბიშვილი

დახაზა
გ.სიჭინავა

სათაური

მრავლფუნქციური კომპლექსი ვარკეთილში

მისამართი

.თბილისში, ვარკეთილი 2-სა და ვაზისუბნის საცხოვრებელ რაიონებს შორის.
სკ: 01.19.36.014.677

პროექტის სტადია

არქიტექტურული ნაწილი

ნახაზის სახელწოდება
მე-18 სართული

მასშტაბი
1:200

Code
A.01.19

თარიღი

დეკემბერი 2021 წ.

შპს: "სითიზენი"

CITY ZEN

0112 თბილისი, საქართველო
პეკინის გამზირი №30

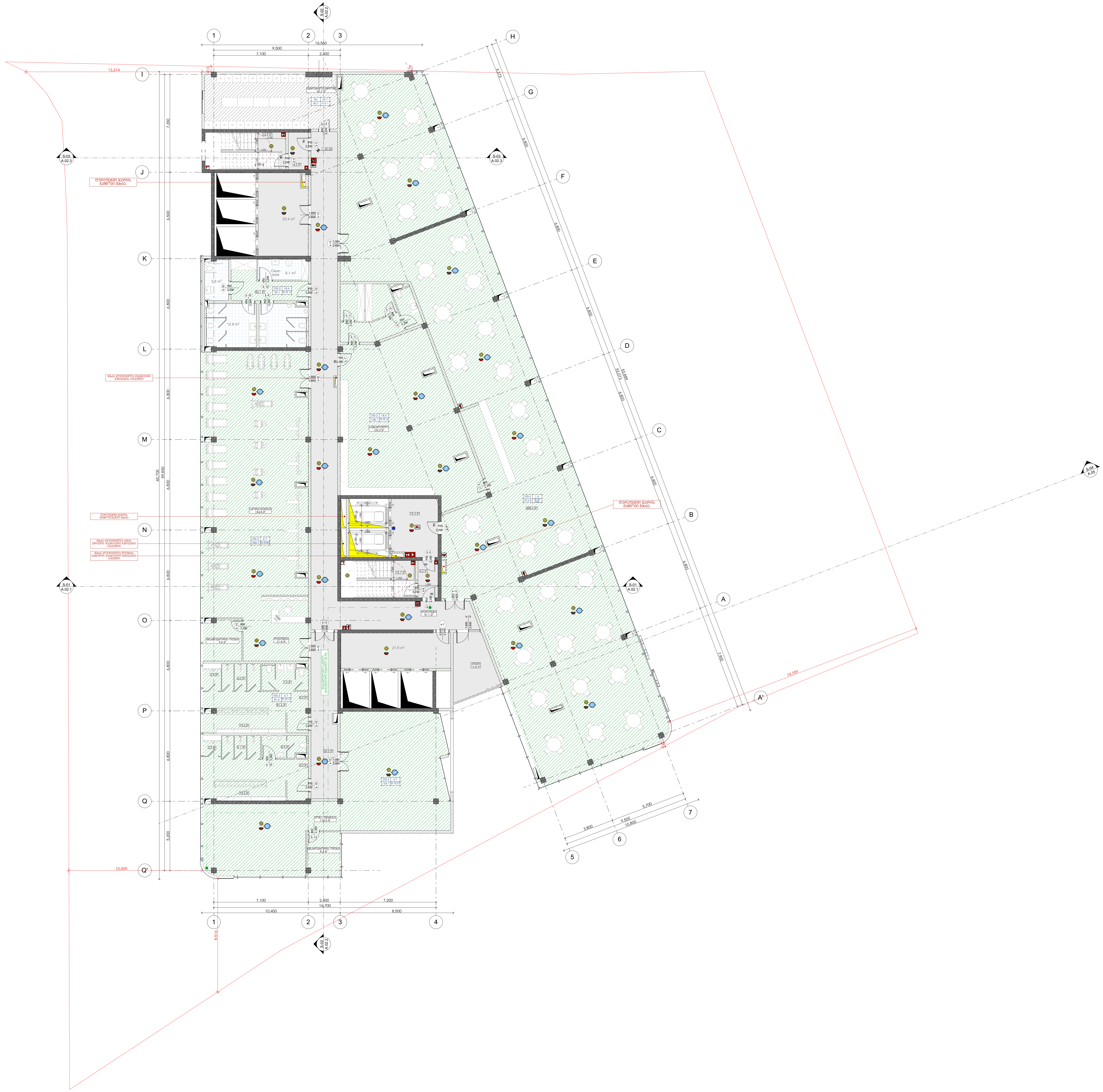

-შენიშვნები

- არ გაზომოთ ნახაზები
- ყველა ზომა უნდა გადამოწმდეს ადგილზე
- ნახაზებს შორის ნებისმიერი უზუსტობა დაუყონებლივ უნდა ეცნობოს საპროექტო კომპანიის უზუსტობის ხარისხის შესაფასებლად
- ყველა ნახაზი განხილული უნდა იყოს, როგორც მთლიანი პროექტის ალბომის ნაწილი, ყველა მნიშვნელოვანი დოკუმენტის, კონსტრუქციული ნახაზების, შიდა და გარე სისტემების ნახაზების და დეტალური სამშენებლო ნახაზების გათვალისწინებით
- კონსტრუქციული სამუშაოების დაწყებამდე, შეამოწმეთ სპეციფიკაციები
- დოკუმენტაციის გამოყენება დაუშვებელია პროექტის მენეჯერ ორგანიზაციასთან შეთანხმების გარეშე
- შენობის ყველა ნაშვერი იქნება არაწვადი
- სახანძრო სისტემები პროექტში ასახულია პირობითად. მათი ადგილმდებარეობა და რაოდენობა დაზუსტდება შესაბამის სტანდარტს მორგებული სახანძრო სისტემების საინჟინრო პროექტის დამუშავების სტადიაზე.

შტამპი

დემკვეთი

შპს :
"სეუ გრუპ დეველოპმენტ კომპანია"

პროექტის ავტორი
გიორგი მერაბიშვილი

დახაზა
გ.სიჭინავა

სათაური

მრავალფუნქციური კომპლექსი ვარკეთილში

მისამართი

.თბილისში, ვარკეთილი 2-სა და ვაზისუბნის საცხოვრებელ რაიონებს შორის.
სკ: 01.19.36.014.677

პროექტის სტადია

არქიტექტურული ნაწილი

ნახაზის სახელწოდება

მე-19 სართული

მასშტაბი

1:200

Code

A.01.20

თარიღი

დეკემბერი 2021 წ.

შპს: "სითიზენი"

CITY ZEN

0112 თბილისი, საქართველო
პეკინის გამზირი №30

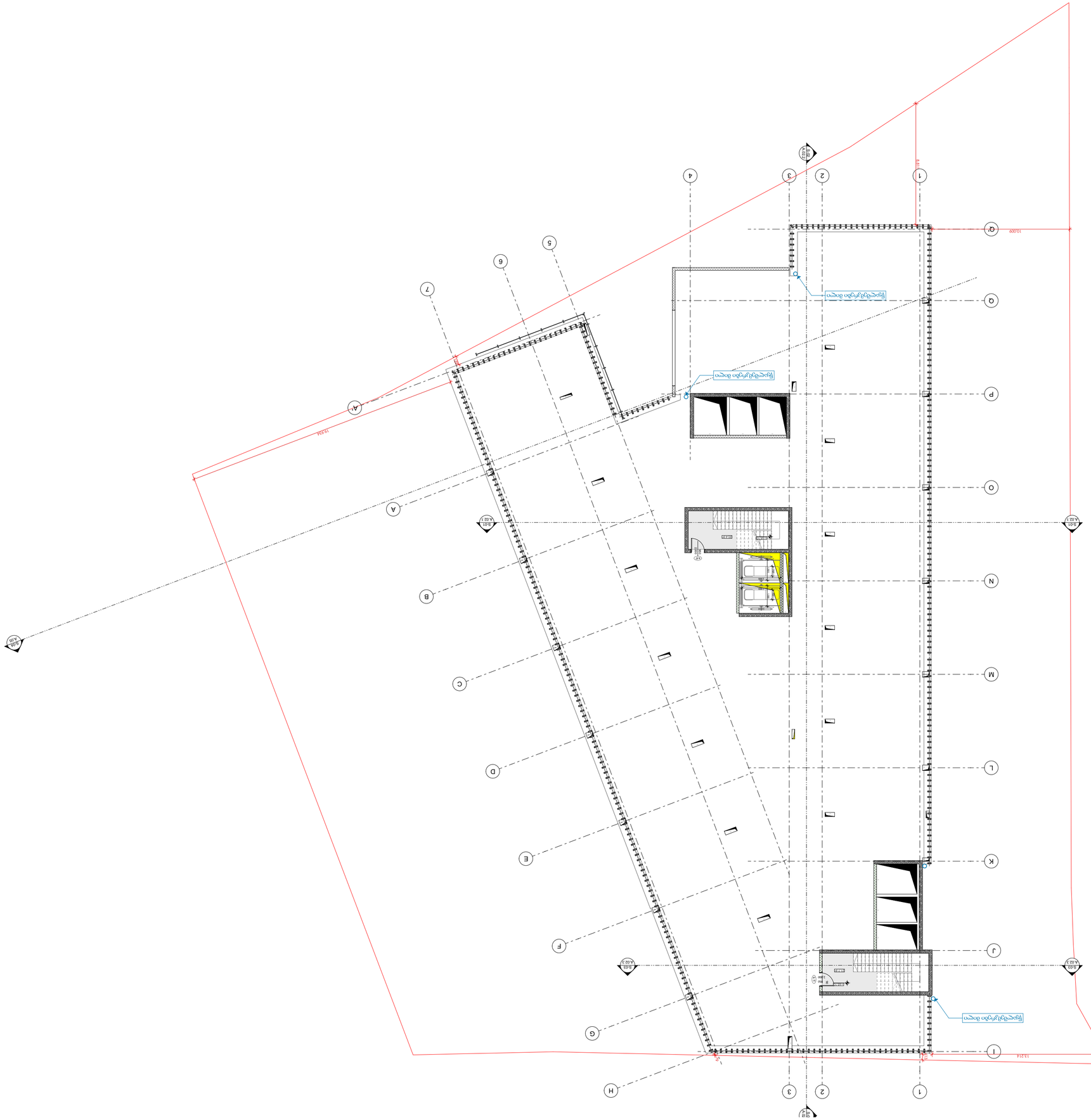
10.009
13.214
10.034
A.02.1
A.02.2
A.02.3
A.02.4
A.01
1
2
3
4
5
6
7
A
B
C
D
E
F
G
H
I
J
K
L
M
N
O
P
Q
R
ტიპიური იატაკის ტიპი
ტიპიური იატაკის ტიპი
ტიპიური იატაკის ტიპი

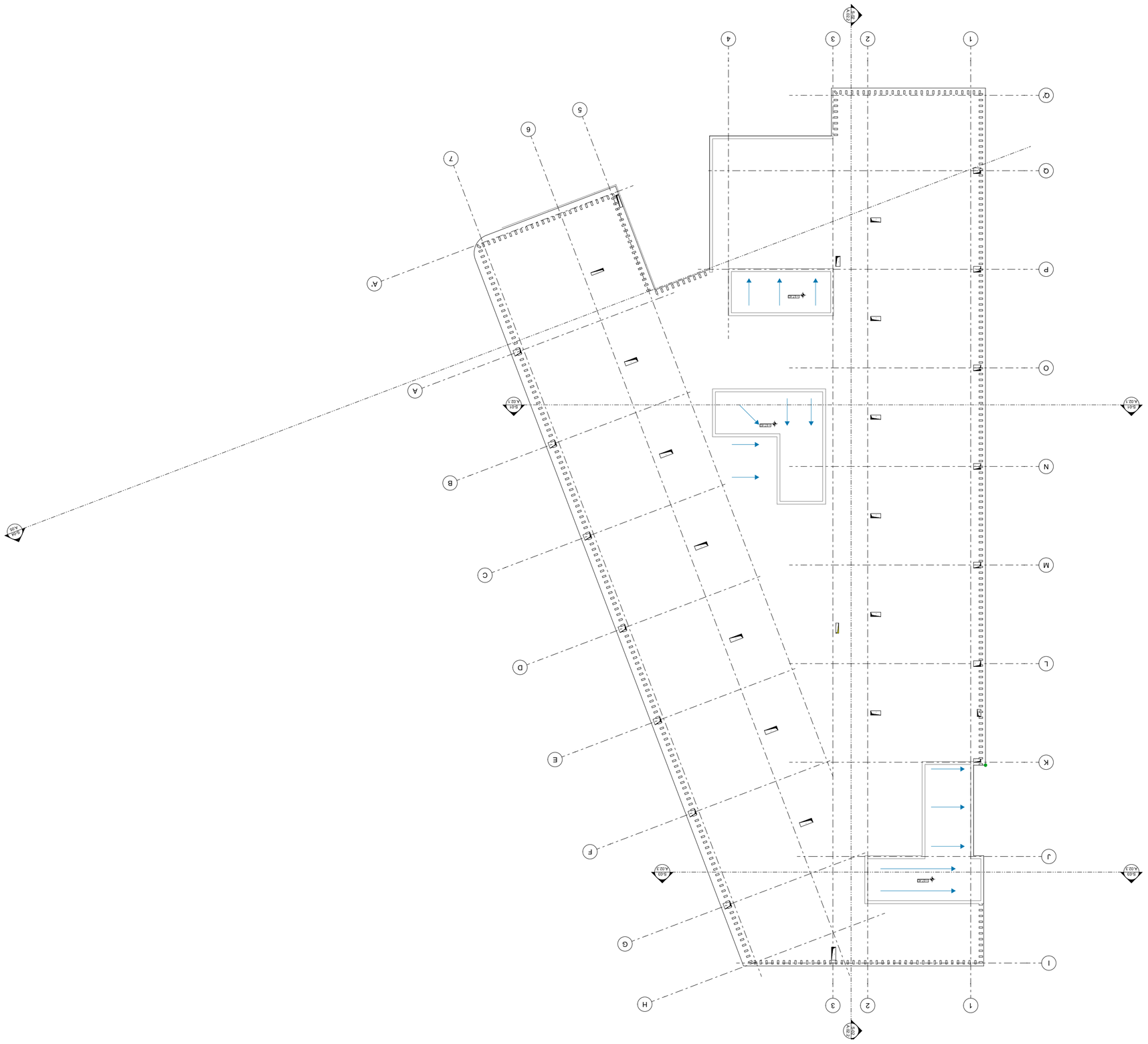

ՀԱՍԱՐԱԿԱՆ ՆՇԱՆԱԿՈՒԹՅՈՒՆ

ՀՀ, ք. Երևան, Արաբկիր վարչական շրջան, Ա. Ալիխանյան փողոց, 2/1 հասցեում գտնվող 01-019-0677-0011 կադաստրային ծածկագրով հողամասի

ԱՌԱՆՁՆԱՏԻՐՈՋ

ՀՀ, ք. Երևան, Արաբկիր վարչական շրջան, Ա. Ալիխանյան փողոց, 2/1 հասցե

ՀՈՂԱՄԱՍԻ ԶԱՐԳԱՑՄԱՆ ԾՐԱԳԻՐ

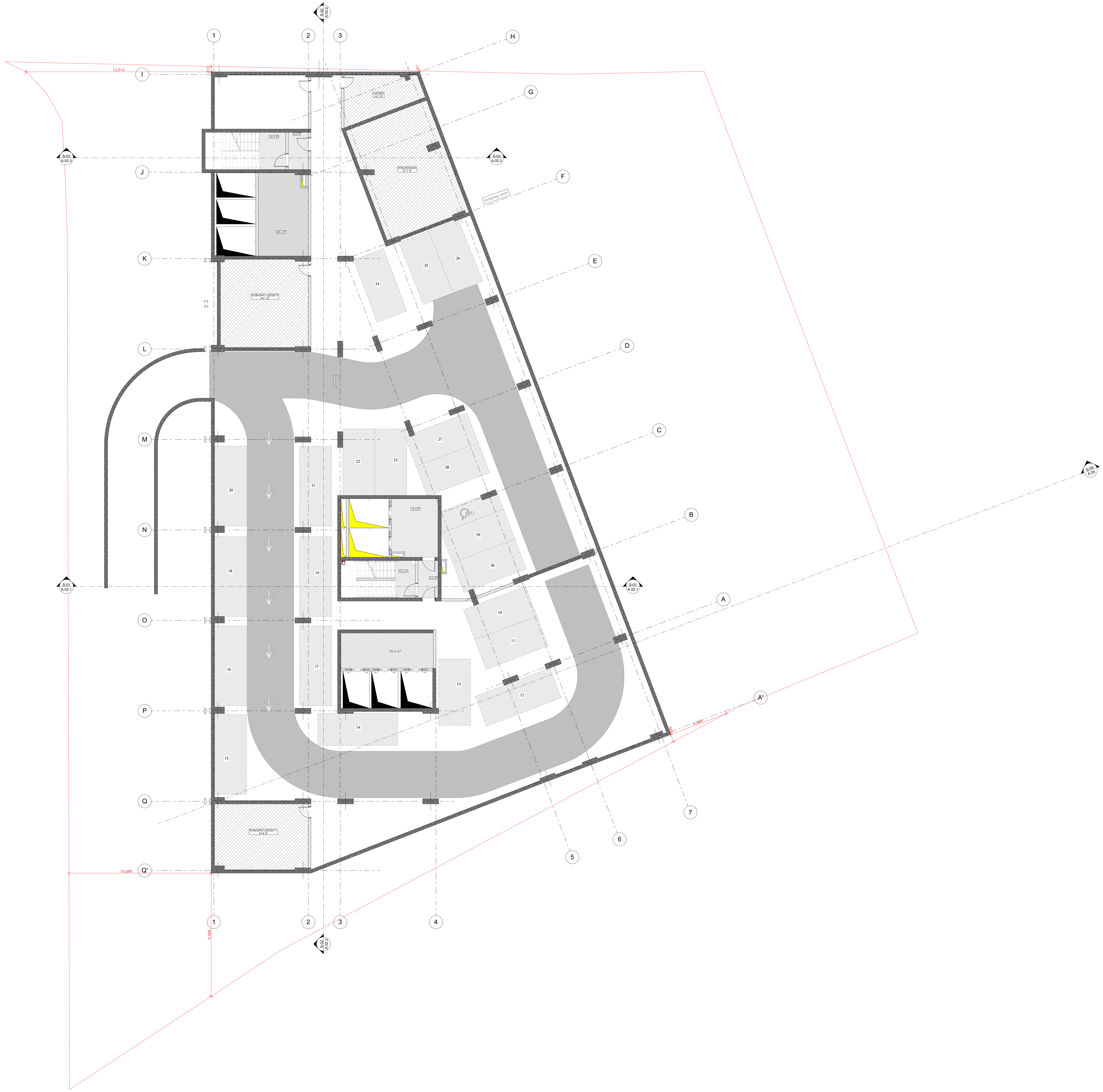

-შენიშვნები

- არ გაზომოთ ნახაზები
- ყველა ზომა უნდა გადამოწმდეს ადგილზე
- ნახაზებს შორის ნებისმიერი უზუსტობა დაუყონებლივ უნდა ეცნობოს საპროექტო კომპანიის უზუსტობის ხარისხის შესაფასებლად
- ყველა ნახაზი განხილული უნდა იყოს, როგორც მთლიანი პროექტის ალბომის ნაწილი, ყველა მნიშვნელოვანი დოკუმენტის, კონსტრუქციული ნახაზების, შიდა და გარე სისტემების ნახაზების და დეტალური სამშენებლო ნახაზების გათვალისწინებით
- კონსტრუქციული სამუშაოების დაწყებამდე , შეამოწმეთ სპეციფიკაციები
- დოკუმენტაციის გამოყენება დაუშვებელია პროექტის მენეჯერ ორგანიზაციასთან შეთანხმების გარეშე
- შენობის ყველა ნაშენი იქნება არაწვადი
- სახანძრო სისტემები პროექტში ასახულია პირობითად. მათი ადგილმდებარეობა და რაოდენობა დაზუსტდება შესაბამის სტანდარტს მორგებული სახანძრო სისტემების საინჟინრო პროექტის დამუშავების სტადიაზე.

შტამპი

დემკვეთი

შპს :
"სეუ გრუპ დეველოპმენტ კომპანია"

პროექტის ავტორი
გიორგი მერაბიშვილი

დახაზა
გ.სიჭინავა

სათაური

მრავალფუნქციური კომპლექსი პარკეთილში

მისამართი

.თბილისში, პარკეთილი 2-სა და პაზისუბნის საცხოვრებელ რაიონებს შორის.
ს/კ: 01.19.36.014.677

პროექტის სტადია

არქიტექტურული ნაწილი

ნახაზის სახელწოდება
პარკინგი

მასშტაბი
1:200

Code
A.01.1

თარიღი

დეკემბერი 2021 წ.

შპს: "სითიზენი"

CITY ZEN

0112 თბილისი, საქართველო
პეკინის გამზირი №30

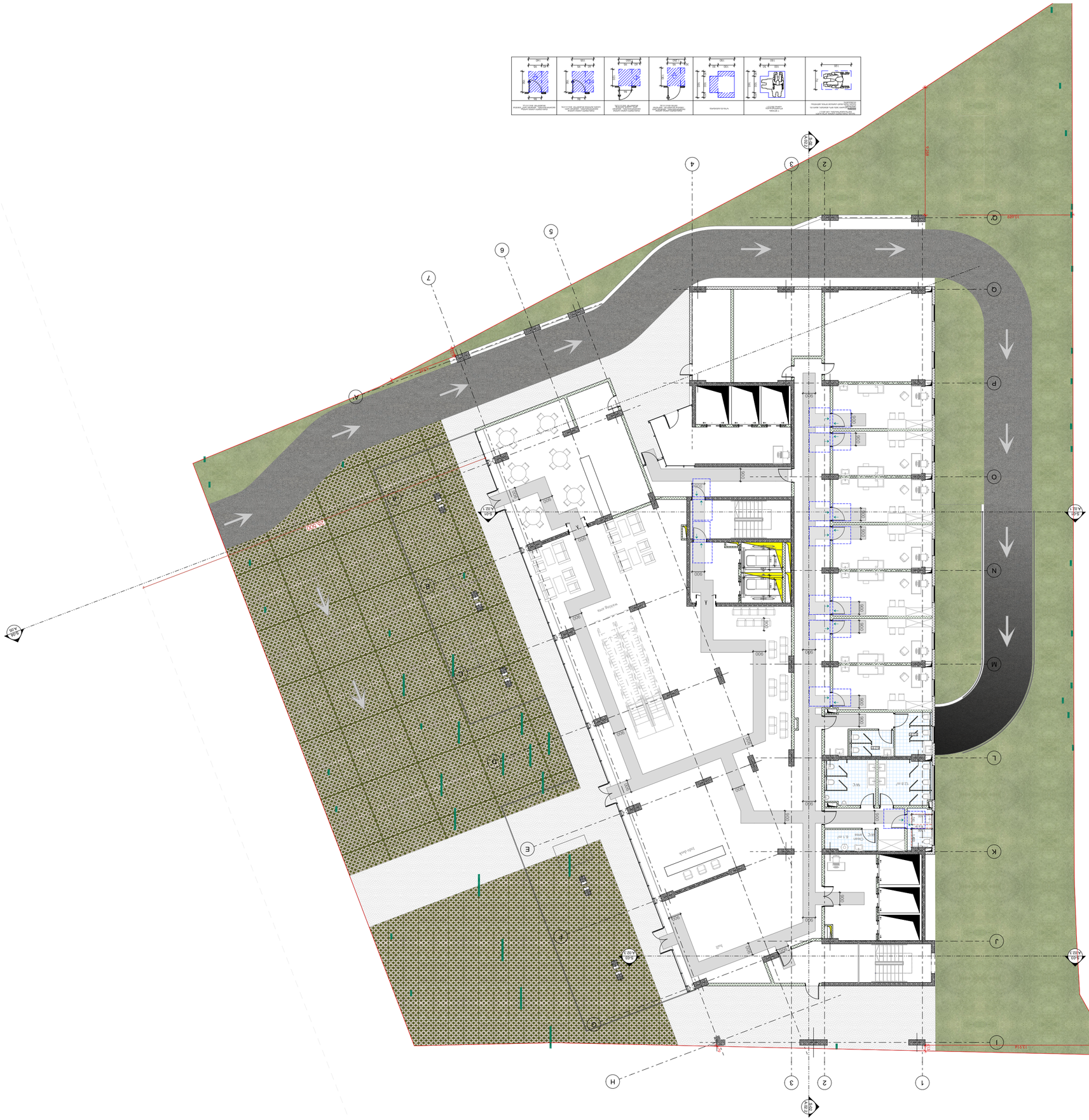
A.01.2
A.02.1
A.02.2
A.02.3
A.03.1
A.03.2
A.03.3
A
B
C
D
E
F
G
H
1
2
3
4
5
6
7
L
M
N
O
P
Q
26.909
14.689
Main Entrance
Side Entrance
Side Entrance
Side

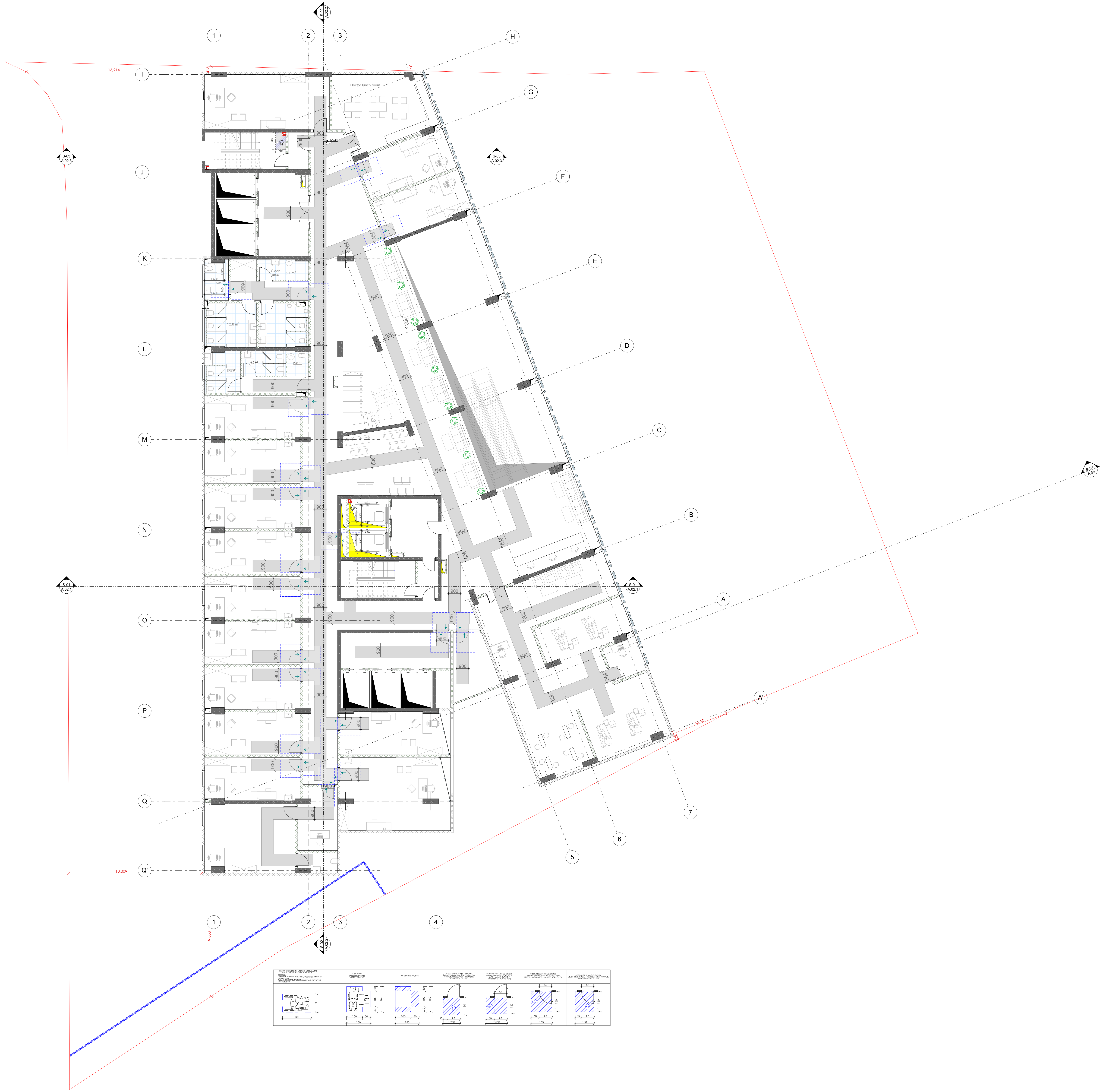

-შენიშვნები

- არ გაზომოთ ნახაზები
- ყველა ზომა უნდა გადამოწმდეს ადგილზე
- ნახაზებს შორის ნებისმიერი უზუსტობა დაუყონებლივ უნდა ეცნობოს საპროექტო კომპანიის უზუსტობის ხარისხის შესაფასებლად
- ყველა ნახაზი განხილული უნდა იყოს, როგორც მთლიანი პროექტის ალბომის ნაწილი, ყველა მნიშვნელოვანი დოკუმენტის, კონსტრუქციული ნახაზების, შიდა და გარე სისტემების ნახაზების და დეტალური სამშენებლო ნახაზების გათვალისწინებით
- კონსტრუქციული სამუშაოების დაწყებამდე , შეამოწმეთ სპეციფიკაციები
- დოკუმენტაციის გამოყენება დაუშვებელია პროექტის მენეჯერ ორგანიზაციასთან შეთანხმების გარეშე
- შენობის ყველა ნაშვერი იქნება არაწვადი
- სახანძრო სისტემები პროექტში ასახულია პირობითად. მათი ადგილმდებარეობა და რაოდენობა დაზუსტდება შესაბამის სტანდარტს მორგებული სახანძრო სისტემების საინჟინრო პროექტის დამუშავების სტადიზე.

შტამპი

დემკვეთი

შპს :
"სეუ გრუპ დეველოპმენტ კომპანია"

პროექტის ავტორი
გიორგი მერაბიშვილი

დახაზა
გ.სიჭინავა

სათაური

მრავლფუნქციური კომპლექსი ვარკეთილში

მისამართი

.თბილისში, ვარკეთილი 2-სა და ვაზისუბნის საცხოვრებელ რაიონებს შორის.
სკ: 01.19.36.014.677

პროექტის სტადია

არქიტექტურული ნაწილი

ნახაზის სახელწოდება
მე-2 სართული

მასშტაბი
1:200

Code
A.01.3

თარიღი

დეკემბერი 2021 წ.

შპს: "სითიზენი"

0112 თბილისი, საქართველო
ჰეკინის გამზირი №30

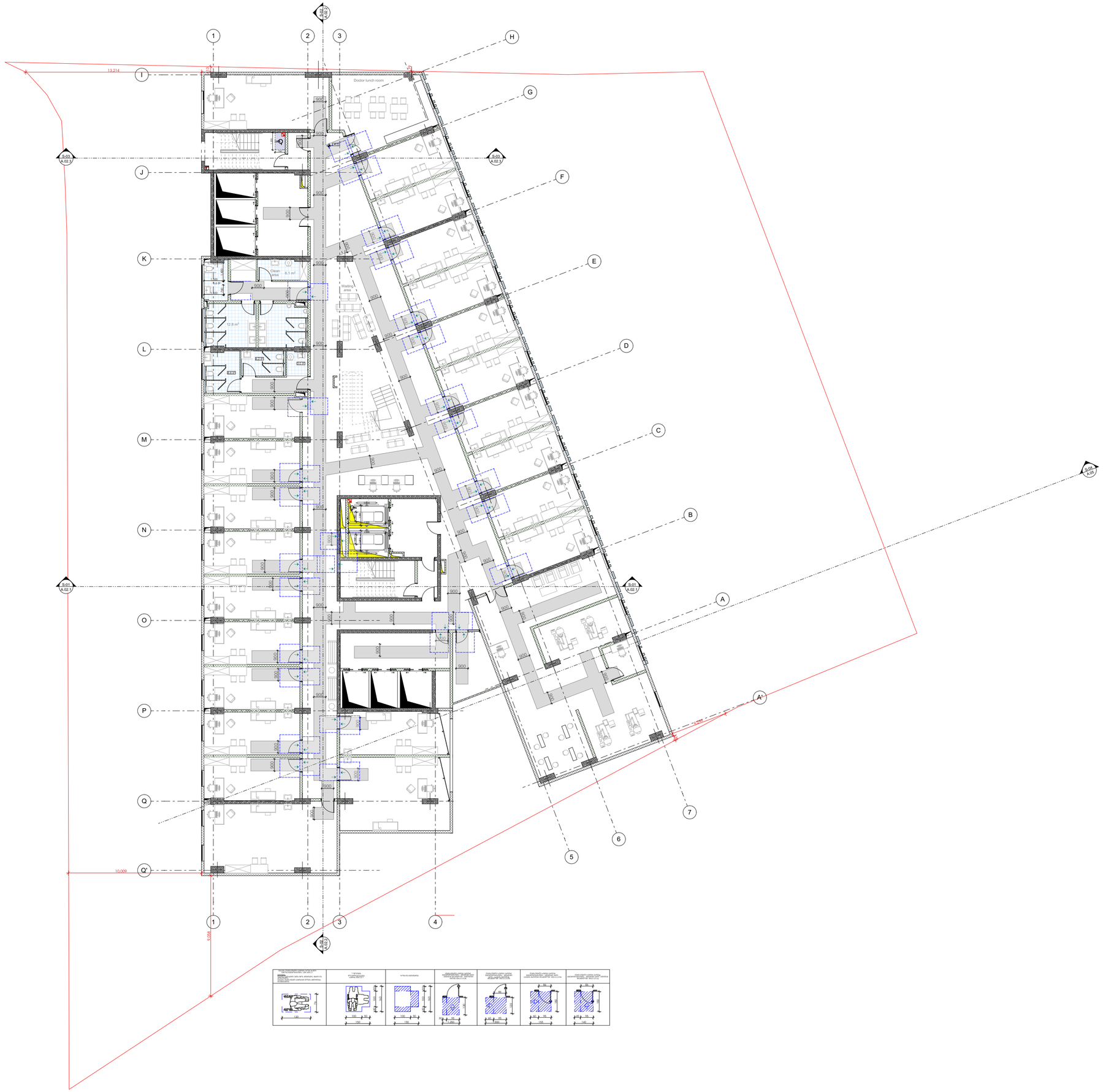

-შენიშვნები

- არ გახორციელოთ ნახაზები

- ყველა ზომა უნდა გადამოწმდეს ადგილზე

- ნახაზებს მორის ნებისმიერი ცვლილება დეველოპერთან უნდა შეთანხმდა საკონკურსო პროგრამების შეზღუდვის ხარისხის მასალებისათვის

- ყველა ნახაზი განხილული უნდა იქნეს, როგორც მეტნაკლი პროექტის ავტორის ნებით, ყველა მინიშნებული დოკუმენტის, პოზიციონირებული ნახაზების, მიღე და მარე სისტემების ნახაზების და დეტალური სამშენებლო ნახაზების გათვალისწინებით

- პოზიციონირებული სამშენებლო დეტალებად , გვათანადო სპეციფიკაციები

- დოკუმენტაციის გამოქვეყნება დაშვებულია პროექტის მენეჯერ ორგანიზაციასთან შეთანხმების გარეშე

- მენეჯის ყველა ნაწილი იცნება არანაკლები

- სახანძრო სისტემები პროექტები ასახული პირველიტად. გაეთ ჯგუფთანდებარეობა და რეალიზება დეზისტემა მასალებს სანძლურებს მორგებული სახანძრო სისტემების საინჟინრო პროექტის დამთავრების სტადიზე.

შენობა

დეველოპერი

შპს :
"სეე გრუპ დეველოპმენტ პროჯექტს"

პროექტის ავტორი
გიორგი მერაბიშვილი

დიზაინი
გ.სიჭინავა

სათაური

მრავალფუნქციური პროგულექსი ვარკეთილში

მისამართი

.თბილისი, ვარკეთილი 2-ა და ვაზისუბნის სანიკრებელ რაიონებს შორის, ს/კ: 01.19.36.014.677

პროექტის სტადია

არქიტექტურული ნაწილი

ნახაზის სახელწოდება

მე-3 სართული

მასშტაბი

1:200

Code

A.01.4

თარიღი

დეკემბერი 2021 წ.

შპს: "სითიზენი"

CITY ZEN

0112 თბილისი, საქართველო
ჯეჯინის გამზირი №30

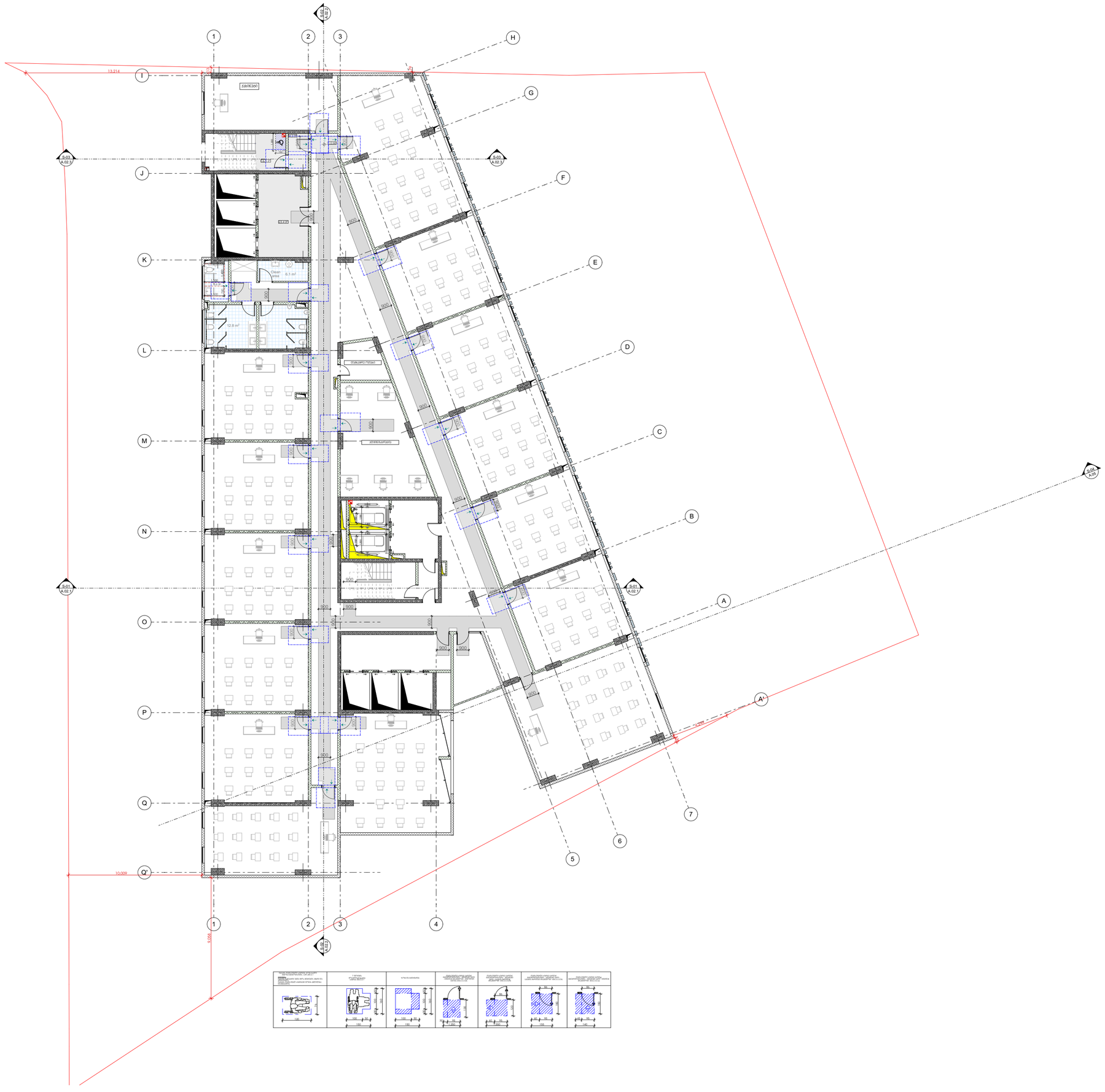
1
2
3
4
5
6
7
A
B
C
D
E
F
G
H
I
J
K
L
M
N
O
P
Q
Q'
A'
13.214
10.009
9.558
S-01
A.02.1
S-02
A.02.2
S-03
A.02.3
S-04
A.02.4
S-05
A.02.5
S-06
A.02.6
S-07
A.02.7
S-08
A.02.8
S-09
A.02.9
S-10
A.02.10
S-11
A.02.11
S-12
A.02.12
S-13
A.02.13
S-14
A.02.14
S-15
A.02.15
S-16
A.02.16
S-17
A.02.17
S-18
A.02.18
S-19
A.02.19
S-20
A.02.20
S-21
A.02.21
S-22
A.02.22
S-23
A.02.23
S-24
A.02.24
S-25
A.02.25
S-26
A.02.26
S-27
A.02.27
S-28
A.02.28
S-29
A.02.29
S-30
A.02.30
S-31
A.02.31
S-32
A.02.32
S-33
A.02.33
S-34
A.02.34
S-35
A.02.35
S-36
A.02.36
S-37
A.02.37
S-38
A.02.38
S-39
A.02.39
S-40
A.02.40
S-41
A.02.41
S-42
A.02.42
S-43
A.02.43
S-44
A.02.44
S-45
A.02.45
S-46
A.02.46
S-47
A.02.47
S-48
A.02.48
S-49
A.02.49
S-50
A.02.50
S-51
A.02.51
S-52
A.02.52
S-53
A.02.53
S-54
A.02.54
S-55
A.02.55
S-56
A.02.56
S-57
A.02.57
S-58
A.02.58
S-59
A.02.59
S-60
A.02.60
S-61
A.02.61
S-62
A.02.62
S-63
A.02.63
S-64
A.02.64
S-65
A.02.65
S-66
A.02.66
S-67
A.02.67
S-68
A.02.68
S-69
A.02.69
S-70
A.02.70
S-71
A.02.71
S-72
A.02.72
S-73
A.02.73
S-74
A.02.74
S-75
A.02.75
S-76
A.02.76
S-77
A.02.77
S-78
A.02.78
S-79
A.02.79
S-80
A.02.80
S-81
A.02.81
S-82
A.02.82
S-83
A.02.83
S-84
A.02.84
S-85
A.02.85
S-86
A.02.86
S-87
A.02.87
S-88
A.02.88
S-89
A.02.89
S-90
A.02.90
S-91
A.02.91
S-92
A.02.92
S-93
A.02.93
S-94
A.02.94
S-95
A.02.95
S-96
A.02.96
S-97
A.02.97
S-98
A.02.98
S-99
A.02.99
S-100
A.02.100
S-101
A.02.101
S-102
A.02.102
S-103
A.02.103
S-104
A.02.104
S-105
A.02.105
S-106
A.02.106
S-107
A.02.107
S-108
A.02.108
S-109
A.02.109
S-110
A.02.110
S-111
A.02.111
S-112
A.02.112
S-113
A.02.113
S-114
A.02.114
S-115
A.02.115
S-116
A.02.116
S-117
A.02.117
S-118
A.02.118
S-119
A.02.119
S-120
A.02.120
S-121
A.02.121
S-122
A.02.122
S-123
A.02.123
S-124
A.02.124
S-125
A.02.125
S-126
A.02.126
S-127
A.02.127
S-128
A.02.128
S-129
A.02.129
S-130
A.02.130
S-131
A.02.131
S-132
A.02.132
S-133
A.02.133
S-134
A.02.134
S-135
A.02.135
S-136
A.02.136
S-137
A.02.137
S-138
A.02.138
S-139
A.02.139
S-140
A.02.140
S-141
A.02.141
S-142
A.02.142
S-143
A.02.143
S-144
A.02.144
S-145
A.02.145
S-146
A.02.146
S-147
A.02.147
S-148
A.02.148
S-149
A.02.149
S-150
A.02.150
S-151
A.02.151
S-152
A.02.152
S-153
A.02.153
S-154
A.02.154
S-155
A.02.155
S-156
A.02.156
S-157
A.02.157
S-158
A.02.158
S-159
A.02.159
S-160
A.02.160
S-161
A.02.161
S-162
A.02.162
S-163
A.02.163
S-164
A.02.164
S-165
A.02.165
S-166
A.02.166
S-167
A.02.167
S-168
A.02.168
S-169
A.02.169
S-170
A.02.170
S-171
A.02.171
S-172
A.02.172
S-173
A.02.173
S-174
A.02.174
S-175
A.02.175
S-176
A.02.176
S-177
A.02.177
S-178
A.02.178
S-179
A.02.179
S-180
A.02.180
S-181
A.02.181
S-182
A.02.182
S-183
A.02.183
S-184
A.02.184
S-185
A.02.185
S-186
A.02.186
S-187
A.02.187
S-188
A.02.188
S-189
A.02.189
S-190
A.02.190
S-191
A.02.191
S-192
A.02.192
S-193
A.02.193
S-194
A.02.194
S-195
A.02.195
S-196
A.02.196
S-197
A.02.197
S-198
A.02.198
S-199
A.02.199
S-200
A.02.200
S-201
A.02.201
S-202
A.02.202
S-203
A.02.203
S-204
A.02.204
S-205
A.02.205
S-206
A.02.206
S-207
A.02.207
S-208
A.02.208
S-209
A.02.209
S-210
A.02.210
S-211
A.02.211
S-212
A.02.212
S-213
A.02.213
S-214
A.02.214
S-215
A.02.215
S-216
A.02.216
S-217
A.02.217
S-218
A.02.218
S-219
A.02.219
S-220
A.02.220
S-221
A.02.221
S-222
A.02.222
S-223
A.02.223
S-224
A.02.224
S-225
A.02.225
S-226
A.02.226
S-227
A.02.227
S-228
A.02.228
S-229
A.02.229
S-230
A.02.230
S-231
A.02.231
S-232
A.02.232
S-233
A.02.233
S-234
A.02.234
S-235
A.02.235
S-236
A.02.236
S-237
A.02.237
S-238
A.02.238
S-239
A.02.239
S-240
A.02.240
S-241
A.02.241
S-242
A.02.242
S-243
A.02.243
S-244
A.02.244
S-245
A.02.245
S-246
A.02.246
S-247
A.02.247
S-248
A.02.248
S-249
A.02.249
S-250
A.02.250
S-251
A.02.251
S-252
A.02.252
S-253
A.02.253
S-254
A.02.254
S-255
A.02.255
S-256
A.02.256
S-257
A.02.257
S-258
A.02.258
S-259
A.02.259
S-260
A.02.260
S-261
A.02.261
S-262
A.02.262
S-263
A.02.263
S-264
A.02.264
S-265
A.02.265
S-266
A.02.266
S-267
A.02.267
S-268
A.02.268
S-269
A.02.269
S-270
A.02.270
S-271
A.02.271
S-272
A.02.272
S-273
A.02.273
S-274
A.02.274
S-275
A.02.275
S-276
A.02.276
S-277
A.02.277
S-278
A.02.278
S-279
A.02.279
S-280
A.02.280
S-281
A.02.281
S-282
A.02.282
S-283
A.02.283
S-284
A.02.284
S-285
A.02.285
S-286
A.02.286
S-287
A.02.287
S-288
A.02.288
S-289
A.02.289
S-290
A.02.290
S-291
A.02.291
S-292
A.02.292
S-293
A.02.293
S-294
A.02.294
S-295
A.02.295
S-296
A.02.296
S-297
A.02.297
S-298
A.02.298
S-299
A.02.299
S-300
A.02.300
S-301
A.02.301
S-302
A.02.302
S-303
A.02.303
S-304
A.02.304
S-305
A.02.305
S-306
A.02.306
S-307
A.02.307
S-308
A.02.308
S-309
A.02.309
S-310
A.02.310
S-311
A.02.311
S-312
A.02.312
S-313
A.02.313
S-314
A.02.314
S-315
A.02.315
S-316
A.02.316
S-317
A.02.317
S-318
A.02.318
S-319
A.02.319
S-320
A.02.320
S-321
A.02.321
S-322
A.02.322
S-323
A.02.323
S-324
A.02.324
S-325
A.02.325
S-326
A.02.326
S-327
A.02.327
S-328
A.02.328
S-329
A.02.329
S-330
A.02.330
S-331
A.02.331
S-332
A.02.332
S-333
A.02.333
S-334
A.02.334
S-335
A.02.335
S-336
A.02.336
S-337
A.02.337
S-338
A.02.338
S-339
A.02.339
S-340
A.02.340
S-341
A.02.341
S-342
A.02.342
S-343
A.02.343
S-344
A.02.344
S-345
A.02.345
S-346
A.02.346
S-347
A.02.347
S-348
A.02.348
S-349
A.02.349
S-350
A.02.350
S-351
A.02.351
S-352
A.02.352
S-353
A.02.353
S-354
A.02.354
S-355
A.02.355
S-356
A.02.356
S-357
A.02.357
S-358
A.02.358
S-359
A.02.359
S-360
A.02.360
S-361
A.02.361
S-362
A.02.362
S-363
A.02.363
S-364
A.02.364
S-365
A.02.365
S-366
A.02.366
S-367
A.02.367
S-368
A.02.368
S-369
A.02.369
S-370
A.02.370
S-371
A.02.371
S-372
A.02.372
S-373
A.02.373
S-374
A.02.374
S-375
A.02.375
S-376
A.02.376
S-377
A.02.377
S-378
A.02.378
S-379
A.02.379
S-380
A.02.380
S-381
A.02.381
S-382
A.02.382
S-383
A.02.383
S-384
A.02.384
S-385
A.02.385
S-386
A.02.386
S-387
A.02.387
S-388
A.02.388
S-389
A.02.389
S-390
A.02.390
S-391
A.02.391
S-392
A.02.392
S-393
A.02.393
S-394
A.02.394
S-395
A.02.395
S-396
A.02.396
S-397
A.02.397
S-398
A.02.398
S-399
A.02.399
S-400
A.02.400
S-401
A.02.401
S-402
A.02.402
S-403
A.02.403
S-404
A.02.404
S-405
A.02.405
S-406
A.02.406
S-407
A.02.407
S-408
A.02.408
S-409
A.02.409
S-410
A.02.410
S-411
A.02.411
S-412
A.02.412
S-413
A.02.413
S-414
A.02.414
S-415
A.02.415
S-416
A.02.416
S-417
A.02.417
S-418
A.02.418
S-419
A.02.419
S-420
A.02.420
S-421
A.02.421
S-422
A.02.422
S-423
A.02.423
S-424
A.02.424
S-425
A.02.425
S-426
A.02.426
S-427
A.02.427
S-428
A.02.428
S-429
A.02.429
S-430
A.02.430
S-431
A.02.431
S-432
A.02.432
S-433
A.02.433
S-434
A.02.434
S-435
A.02.435
S-436
A.02.436
S-437
A.02.437
S-438
A.02.438
S-439
A.02.439
S-440
A.02.440
S-441
A.02.441
S-442
A.02.442
S-443
A.02.443
S-444
A.02.444
S-445
A.02.445
S-446
A.02.446
S-447
A.02.447
S-448
A.02.448
S-449
A.02.449
S-450
A.02.450
S-451
A.02.451
S-452
A.02.452
S-453
A.02.453
S-454
A.02.454
S-455
A.02.455
S-456
A.02.456
S-457
A.02.457
S-458
A.02.458
S-459
A.02.459
S-460
A.02.460
S-461
A.02.461
S-462
A.02.462
S-463
A.02.463
S-464
A.02.464
S-465
A.02.465
S-466
A.02.466
S-467
A.02.467
S-468
A.02.468
S-469
A.02.469
S-470
A.02.470
S-471
A.02.471
S-472
A.02.472
S-473
A.02.473
S-474
A.02.474
S-475
A.02.475
S-476
A.02.476
S-477
A.02.477
S-478
A.02.478
S-479
A.02.479
S-480
A.02.480
S-481
A.02.481
S-482
A.02.482
S-483
A.02.483
S-484
A.02.484
S-485
A.02.485
S-486
A.02.486
S-487
A.02.487
S-488
A.02.488
S-489
A.02.489
S-490
A.02.490
S-491
A.02.491
S-492
A.02.492
S-493
A.02.493
S-494
A.02.494
S-495
A.02.495
S-496
A.02.496
S-497
A.02.497
S-498
A.02.498
S-499
A.02.499
S-500
A.02.500
S-501
A.02.501
S-502
A.02.502
S-503
A.02.503
S-504
A.02.504
S-505
A.02.505
S-506
A.02.506
S-507
A.02.507
S-508
A.02.508
S-509
A.02.509
S-510
A.02.510
S-511
A.02.511
S-512
A.02.512
S-513
A.02.513
S-514
A.02.514
S-515
A.02.515
S-516
A.02.516
S-517
A.02.517
S-518
A.02.518
S-519
A.02.519
S-520
A.02.520
S-521
A.02.521
S-522
A.02.522
S-523
A.02.523
S-524
A.02.524
S-525
A.02.525
S-526
A.02.526
S-527
A.02.527
S-528
A.02.528
S-529
A.02.529
S-530
A.02.530
S-531
A.02.531
S-532
A.02.532
S-533
A.02.533
S-534
A.02.534
S-535
A.02.535
S-536
A.02.536
S-537
A.02.537
S-538
A.02.538
S-539
A.02.539
S-540
A.02.540
S-541
A.02.541
S-542
A.02.542
S-543
A.02.543
S-544
A.02.544
S-545
A.02.545
S-546
A.02.546
S-547
A.02.547
S-548
A.02.548
S-549
A.02.549
S-550
A.02.550
S-551
A.02.551
S-552
A.02.552
S-553
A.02.553
S-554
A.02.554
S-555
A.02.555
S-556
A.02.556
S-557
A.02.557
S-558
A.02.558
S-559
A.02.559
S-560
A.02.560
S-561
A.02.561
S-562
A.02.562
S-563
A.02.563
S-564
A.02.564
S-565
A.02.565
S-566
A.02.566
S-567
A.02.567
S-568
A.02.568
S-569
A.02.569
S-570
A.02.570
S-571
A.02.571
S-572
A.02.572
S-573
A.02.573
S-574
A.02.574
S-575
A.02.575
S-576
A.02.576
S-577
A.02.577
S-578
A.02.578
S-579
A.02.579
S-580
A.02.580
S-581
A.02.581
S-582
A.02.582
S-583
A.02.583
S-584
A.02.584
S-585
A.02.585
S-586
A.02.586
S-587
A.02.587
S-588
A.02.588
S-589
A.02.589
S-590
A.02.590
S-591
A.02.591
S-592
A.02.592
S-593
A.02.593
S-594
A.02.594
S-595
A.02.595
S-596
A.02.596
S-597
A.02.597
S-598
A.02.598
S-599
A.02.599
S-600
A.02.600
S-601
A.02.601
S-602
A.02.602
S-603
A.02.603
S-604
A.02.604
S-605
A.02.605
S-606
A.02.606
S-607
A.02.607
S-608
A.02.608
S-609
A.02.609
S-610
A.02.610
S-611
A.02.611
S-612
A.02.612
S-613
A.02.613
S-614
A.02.614
S-615
A.02.615
S-616
A.02.616
S-617
A.02.617
S-618
A.02.618
S-619
A.02.619
S-620
A.02.620
S-621
A.02.621
S-622
A.02.622
S-623
A.02.623
S-624
A.02.624
S-625
A.02.625
S-626
A.02.626
S-627
A.02.627
S-628
A.02.628
S-629
A.02.629
S-630
A.02.630
S-631
A.02.631
S-632
A.02.632
S-633
A.02.633
S-634
A.02.634
S-635
A.02.635
S-636
A.02.636
S-637
A.02.637
S-638
A.02.638
S-639
A.02.639
S-640
A.02.640
S-641
A.02.641
S-642
A.02.642
S-643
A.02.643
S-644
A.02.644
S-645
A.02.645
S-646
A.02.646
S-647
A.02.647
S-648
A.02.648
S-649
A.02.649
S-650
A.02.650
S-651
A.02.651
S-652
A.02.652
S-653
A.02.653
S-654
A.02.654
S-655
A.02.655
S-656
A.02.656
S-657
A.02.657
S-658
A.02.658
S-659
A.02.659
S-660
A.02.660
S-661
A.02.661
S-662
A.02.662
S-663
A.02.663
S-664
A.02.664
S-665
A.02.665
S-666
A.02.666
S-667
A.02.667
S-668
A.02.668
S-669
A.02.669
S-670
A.02.670
S-671
A.02.671
S-672
A.02.672
S-673
A.02.673
S-674
A.02.674
S-675
A.02.675
S-676
A.02.676
S-677
A.02.677
S-678
A.02.678
S-679
A.02.679
S-680
A.02.680
S-681
A.02.681
S-682
A.02.682
S-683
A.02.683
S-684
A.02.684
S-685
A.02.685
S-686
A.02.686
S-687
A.02.687
S-688
A.02.688
S-689
A.02.689
S-690
A.02.690
S-691
A.02.691
S-692
A.02.692
S-693
A.02.693
S-694
A.02.694
S-695
A.02.695
S-696
A.02.696
S-697
A.02.697
S-698
A.02.698
S-699
A.02.699
S-700
A.02.700
S-701
A.02.701
S-702
A.02.702
S-703
A.02.703
S-704
A.02.704
S-705
A.02.705
S-706
A.02.706
S-707
A.02.707
S-708
A.02.708
S-709
A.02.709
S-710
A.02.710
S-711
A.02.711
S-712
A.02.712
S-713
A.02.713
S-714
A.02.714
S-715
A.02.715
S-716
A.02.716
S-717
A.02.717
S-718
A.02.718
S-719
A.02.719
S-720
A.02.720
S-721
A.02.721
S-722
A.02.722
S-723
A.02.723
S-724
A.02.724
S-725
A.02.725
S-726
A.02.726
S-727
A.02.727
S-728
A.02.728
S-729
A.02.729
S-730
A.02.730
S-731
A.02.731
S-732
A.02.732
S-733
A.02.733
S-734
A.02.734
S-735
A.02.735
S-736
A.02.736
S-737
A.02.737
S-738
A.02.738
S-739
A.02.739
S-740
A.02.740
S-741
A.02.741
S-742
A.02.742
S-743
A.02.743
S-744
A.02.744
S-745
A.02.745
S-746
A.02.746
S-747
A.02.747
S-748
A.02.748
S-749
A.02.749
S-750
A.02.750
S-751
A.02.751
S-752
A.02.752
S-753
A.02.753
S-754
A.02.754
S-755
A.02.755
S-756
A.02.756
S-757
A.02.757
S-758
A.02.758
S-759
A.02.759
S-760
A.02.760
S-761
A.02.761
S-762
A.02.762
S-763
A.02.763
S-764
A.02.764
S-765
A.02.765
S-766
A.02.766
S-767
A.02.767
S-768
A.02.768
S-769
A.02.769
S-770
A.02.770
S-771
A.02.771
S-772
A.02.772
S-773
A.02.773
S-774
A.02.774
S-775
A.02.775
S-776
A.02.776
S-777
A.02.777
S-778
A.02.778
S-779
A.02.779
S-780
A.02.780
S-781
A.02.781
S-782
A.02.782
S-783
A.02.783
S-784
A.02.784
S-785
A.02.785
S-786
A.02.786
S-787
A.02.787
S-788
A.02.788
S-789
A.02.789
S-790
A.02.790
S-791
A.02.791
S-792
A.02.792
S-793
A.02.793
S-794
A.02.794
S-795
A.02.795
S-796
A.02.796
S-797
A.02.797
S-798
A.02.798
S-799
A.02.799
S-800
A.02.800
S-801
A.02.801
S-802
A.02.802
S-803
A.02.803
S-804
A.02.804
S-805
A.02.805
S-806
A.02.806
S-807
A.02.807
S-808
A.02.808
S-809
A.02.809
S-810
A.02.810
S-811
A.02.811
S-812
A.02.812
S-813
A.02.813
S-814
A.02.814
S-815
A.02.815
S-816
A.02.816
S-817
A.02.817
S-818
A.02.818
S-819
A.02.819
S-820
A.02.820
S-821
A.02.821
S-822
A.02.822
S-823
A.02.823
S-824
A.02.824
S-825
A.02.825
S-826
A.02.826
S-827
A.02.827
S-828
A.02.828
S-829
A.02.829
S-830
A.02.830
S-831
A.02.831
S-832
A.02.832
S-833
A.02.833
S-834
A.02.834
S-835
A.02.835
S-836
A.02.836
S-837
A.02.837
S-838
A.02.838
S-839
A.02.839
S-840
A.02.840
S-841
A.02.841
S-842
A.02.842
S-843
A.02.843
S-844
A.02.844
S-845
A.02.845
S-846
A.02.846
S-847
A.02.847
S-848
A.02.848
S-849
A.02.849
S-850
A.02.850
S-851
A.02.851
S-852
A.02.852
S-853
A.02.853
S-854
A.02.854
S-855
A.02.855
S-856
A.02.856
S-857
A.02.857
S-858
A.02.858
S-859
A.02.859
S-860
A.02.860
S-861
A.02.861
S-862
A.02.862
S-863
A.02.863
S-864
A.02.864
S-865
A.02.865
S-866
A.02.866
S-867
A.02.867
S-868
A.02.868
S-869
A.02.869
S-870
A.02.870
S-871
A.02.871
S-872
A.02.872
S-873
A.02.873
S-874
A.02.874
S-875
A.02.875
S-876
A.02.876
S-877
A.02.877
S-878
A.02.878
S-879
A.02.879
S-880
A.02.880
S-881
A.02.881
S-882
A.02.882
S-883
A.02.883
S-884
A.02.884
S-885
A.02.885
S-886
A.02.886
S-887
A.02.887
S-888
A.02.888
S-889
A.02.889
S-890
A.02.890
S-891
A.02.891
S-892
A.02.892
S-893
A.02.893
S-894
A.02.894
S-895
A.02.895
S-896
A.02.896
S-897
A.02.897
S-898
A.02.898
S-899
A.02.899
S-900
A.02.900
S-901
A.02.901
S-902
A.02.902
S-903
A.02.903
S-904
A.02.904
S-905
A.02.905
S-906
A.02.906
S-907
A.02.907
S-908
A.02.908
S-909
A.02.909
S-910
A.02.910
S-911
A.02.911
S-912
A.02.912
S-913
A.02.913
S-914
A.02.914
S-915
A.02.915
S-916
A.02.916
S-917
A.02.917
S-918
A.02.918
S-919
A.02.919
S-920
A.02.920
S-921
A.02.921
S-922
A.02.922
S-923
A.02.923
S-924
A.02.924
S-925
A.02.925
S-926
A.02.926
S-927
A.02.927
S-928
A.02.928
S-929
A.02.929
S-930
A.02.930
S-931
A.02.931
S-932
A.02.932
S-933
A.02.933
S-934
A.02.934
S-935
A.02.935
S-936
A.02.936
S-937
A.02.937
S-938
A.02.938
S-939
A.02.939
S-940
A.02.940
S-941
A.02.941
S-942
A.02.942
S-943
A.02.943
S-944
A.02.944
S-945
A.02.945
S-946
A.02.946
S-947
A.02.947
S-948
A.02.948
S-949
A.02.949
S-950
A.02.950
S-951
A.02.951
S-952
A.02.952
S-953
A.02.953
S-954
A.02.954
S-955
A.02.955
S-956
A.02.956
S-957
A.02.957
S-958
A.02.958
S-959
A.02.959
S-960
A.02.960
S-961
A.02.961
S-962
A.02.962
S-963
A.02.963
S-964
A.02.964
S-965
A.02.965
S-966
A.02.966
S-967
A.02.967
S-968
A.02.968
S-969
A.02.969
S-970
A.02.970
S-971
A.02.971
S-972
A.02.972
S-973
A.02.973
S-974
A.02.974
S-975
A.02.975
S-976
A.02.976
S-977
A.02.977
S-978
A.02.978
S-979
A.02.979
S-980
A.02.980
S-981
A.02.981
S-982
A.02.982
S-983
A.02.983
S-984
A.02.984
S-985
A.02.985
S-986
A.02.986
S-987
A.02.987
S-988
A.02.988
S-989
A.02.989
S-990
A.02.990
S-991
A.02.991
S-992
A.02.992
S-993
A.02.993
S-994
A.02.994
S-995
A.02.995
S-996
A.02.996
S-997
A.02.997
S-998
A.02.998
S-999
A.02.999
S-1000
A.02.1000
S-1001
A.02.1001
S-1002
A.02.1002
S-1003
A.02.1003
S-1004
A.02.1004
S-1005
A.02.1005
S-1006
A.02.1006
S-1007
A.02.1007
S-1008
A.02.1008
S-1009
A.02.1009
S-1010
A.02.1010
S-1011
A.02.1011
S-1012
A.02.1012
S-1013
A.02.1013
S-1014
A.02.1014
S-1015
A.02.1015
S-1016
A.02.1016
S-1017
A.02.1017
S-1018
A.02.1018
S-1019
A.02.1019
S-1020
A.02.1020
S-1021
A.02.1021
S-1022
A.02.1022
S-1023
A.02.1023
S-1024
A.02.1024
S-1025
A.02.1025
S-1026
A.02.1026
S-1027
A.02.1027
S-1028
A.02.1028
S-1029
A.02.1029
S-1030
A.02.1030
S-1031
A.02.1031
S-1032
A.02.1032
S-1033
A.02.1033
S-1034
A.02.1034
S-1035
A.02.1035
S-1036
A.02.1036
S-1037
A.02.1037
S-1038
A.02.1038
S-1039
A.02.1039
S-1040
A.02.1040
S-1041
A.02.1041
S-1042
A.02.1042
S-1043
A.02.1043
S-1044
A.02.1044
S-1045
A.02.1045
S-1046
A.02.1046
S-1047
A.02.1047
S-1048
A.02.1048
S-1049
A.02.1049
S-1050
A.02.1050
S-1051
A.02.1051
S-1052
A.02.1052
S-1053
A.02.1053
S-1054
A.02.1054
S-1055
A.02.1055
S-1056
A.02.1056
S-1057
A.02.1057
S-1058
A.02.1058
S-1059
A.02.1059
S-1060
A.02.1060
S-1061
A.02.1061
S-1062
A.02.1062
S-1063
A.02.1063
S-1064
A.02.1064
S-1065
A.02.1065
S-1066
A.02.1066
S-1067
A.02.1067
S-1068
A.02.1068
S-1069
A.02.1069
S-1070
A.02.1070
S-1071
A.02.1071
S-1072
A.02.1072
S-1073
A.02.1073
S-1074
A.02.1074
S-1075
A.02.1075
S-1076
A.02.1076
S-1077
A.02.1077
S-1078
A.02.1078
S-1079
A.02.1079
S-1080
A.02.1080
S-1081
A.02.1081
S-1082
A.02.1082
S-1083
A.02.1083
S-1084
A.02.1084
S-1085
A.02.1085
S-1086
A.02.1086
S-1087
A.02.1087
S-1088
A.02.1088
S-1089
A.02.1089
S-1090
A.02.1090
S-1091
A.02.1091
S-1092
A.02.1092
S-1093
A.02.1093
S-1094
A.02.1094
S-1095
A.02.1095
S-1096
A.02.1096
S-1097
A.02.1097
S-1098
A.02.1098
S-1099
A.02.1099
S-1100
A.02.1100
S-1101
A.02.1101
S-1102
A.02.1102
S-1103
A.02.1103
S-1104
A.02.1104
S-1105
A.02.1105
S-1106
A.02.1106
S-1107
A.02.1107
S-1108
A.02.1108
S-1109
A.02.1109
S-1110
A.02.1110
S-1111
A.02.1111
S-1112
A.02.1112
S-1113
A.02.1113
S-1114
A.02.1114
S-1115
A.02.1115
S-1116
A.02.1116
S-1117
A.02.1117
S-1118
A.02.1118
S-1119
A.02.1119
S-1120
A.02.1120
S-1121
A.02.1121
S-1122
A.02.1122
S-1123
A.02.1123
S-1124
A.02.1124
S-1125
A.02.1125
S-1126
A.02.1126
S-1127
A.02.1127
S-1128
A.02.1128
S-1129
A.02.1129
S-1130
A.02.1130
S-1131
A.02.1131
S-1132
A.02.1132
S-1133
A.02.1133
S-1134
A.02.1134
S-1135
A.02.1135
S-1136
A.02.1136
S-1137
A.02.1137
S-1138
A.02.1138
S-1139
A.02.1139
S-1140
A.02.1140
S-1141
A.02.1141
S-1142
A.02.1142
S-1143
A.02.1143
S-1144
A.02.1144
S-1145
A.02.1145
S-1146
A.02.1146
S-1147
A.02.1147
S-1148
A.02.1148
S-1149
A.02.1149
S-1150
A.02.1150
S-1151
A.02.1151
S-1152
A.02.1152
S-1153
A.02.1153
S-1154
A.02.1154
S-1155
A.02.1155
S-1156
A.02.1156
S-1157
A.02.1157
S-1158
A.02.1158
S-1159
A.02.1159
S-1160
A.02.1160
S-1161
A.02.1161
S-1162
A.02.1162
S-1163
A.02.1163
S-1164
A.02.1164
S-1165
A.02.1165
S-1166
A.02.1166
S-1167
A.02.1167
S-1168
A.02.1168
S-1169
A.02.1169
S-1170
A.02.1170
S-1171
A.02.1171
S-1172
A.02.1172
S-1173
A.02.1173
S-1174
A.02.1174
S-1175
A.02.1175
S-1176
A.02.1176
S-1177
A.02.1177
S-1178
A.02.1178
S-1179
A.02.1179
S-1180
A.02.1180
S-1181
A.02.1181
S-1182
A.02.1182
S-1183
A.02.1183
S-1184
A.02.1184
S-1185
A.02.1185
S-1186
A.02.1186
S-1187
A.02.1187
S-1188
A.02.1188
S-1189
A.02.1189
S-1190
A.02.1190
S-1191
A.02.1191
S-1192
A.02.1192
S-1193
A.02.1193
S-1194
A.02.1194
S-1195
A.02.1195
S-1196
A.02.1196
S-1197
A.02.1197
S-1198
A.02.1198
S-1199
A.02.1199
S-1200
A.02.1200
S-1201
A.02.1201
S-1202
A.02.1202
S-1203
A.02.1203
S-1204
A.02.1204
S-1205
A.02.1205
S-1206
A.02.1206
S-1207
A.02.1207
S-1208
A.02.1208
S-1209
A.02.1209
S-1210
A.02.1210
S-1211
A.02.1211
S-1212
A.02.1212
S-1213
A.02.1213
S-1214
A.02.1214
S-1215
A.02.1215
S-1216
A.02.1216
S-1217
A.02.1217
S-1218
A.02.1218
S-1219
A.02.1219
S-1220
A.02.1220
S-1221
A.02.1221
S-1222
A.02.1222
S-1223
A.02.1223
S-1224
A.02.1224
S-1225
A.02.1225
S-1226
A.02.1226
S-1227
A.02.1227
S-1228
A.02.1228
S-1229
A.02.1229
S-1230
A.02.1230
S-1231
A.02.1231
S-1232
A.02.1232
S-1233
A.02.1233
S-1234
A.02.1234
S-1235
A.02.1235
S-1236
A.02.1236
S-1237
A.02.1237
S-1238
A.02.1238
S-1239
A.02.1239
S-1240
A.02.1240
S-1241
A.02.1241
S-1242
A.02.1242
S-1243
A.02.1243
S-1244
A.02.1244
S-1245
A.02.1245
S-1246
A.02.1246
S-1247
A.02.1247
S-1248
A.02.1248
S-1249
A.02.1249
S-1250
A.02.1250
S-1251
A.02.1251
S-1252
A.02.1252
S-1253
A.02.1253
S-1254
A.02.1254
S-1255
A.02.1255
S-1256
A.02.1256
S-1257
A.02.1257
S-1258
A.02.1258
S-1259
A.02.1259
S-1260
A.02.1260
S-1261
A.02.1261
S-1262
A.02.1262
S-1263
A.02.1263
S-1264
A.02.1264
S-1265
A.02.1265
S-1266
A.02.1266
S-1267
A.02.1267
S-1268
A.02.1268
S-1269
A.02.1269
S-1270
A.02.1270
S-1271
A.02.1271
S-1272
A.02.1272
S-1273
A.02.1273
S-1274
A.02.1274
S-1275
A.02.1275
S-1276
A.02.1276
S-1277
A.02.1277
S-1278
A.02.1278
S-1279
A.02.1279
S-1280
A.02.1280
S-1281
A.02.1281
S-1282
A.02.1282
S-1283
A.02.1283
S-1284
A.02.1284
S-1285
A.02.1285
S-1286
A.02.1286
S-1287
A.02.1287
S-1288
A.02.1288
S-1289
A.02.1289
S-1290
A.02.1290
S-1291
A.02.1291
S-1292
A.02.1292
S-1293
A.02.1293
S-1294
A.02.1294
S-1295
A.02.1295
S-1296
A.02.1296
S-1297
A.02.1297
S-1298
A.02.1298
S-1299
A.02.1299
S-1300
A.02.1300
S-1301
A.02.1301
S-1302
A.02.1302
S-1303
A.02.1303
S-1304
A.02.1304
S-1305
A.02.1305
S-1306
A.02.1306
S-1307
A.02.1307
S-1308
A.02.1308
S-1309
A.02.1309
S-1310
A.02.1310
S-1311
A.02.1311
S-1312
A.02.1312
S-1313
A.02.1313
S-1314
A.02.1314
S-1315
A.02.1315
S-1316
A.02.1316
S-1317
A.02.1317
S-1318
A.02.1318
S-1319
A.02.1319
S-1320
A.02.1320
S-1321
A.02.1321
S-1322
A.02.1322
S-1323
A.02.1323
S-1324
A.02.1324
S-1325
A.02.1325
S-1326
A.02.1326
S-1327
A.02.1327
S-1328
A.02.1328
S-1329
A.02.1329
S-1330
A.02.1330
S-1331
A.02.1331
S-1332
A.02.1332
S-1333
A.02.1333
S-1334
A.02.1334
S-1335
A.02.1335
S-1336
A.02.1336
S-1337
A.02.1337
S-1338
A.02.1338
S-1339
A.02.1339
S-1340
A.02.1340
S-1341
A.02.1341
S-1342
A.02.1342
S-1343
A.02.1343
S-1344
A.02.1344
S-1345
A.02.1345
S-1346
A.02.1346
S-1347
A.02.1347
S-1348
A.02.1348
S-1349
A.02.1349
S-1350
A.02.1350
S-1351
A.02.1351
S-1352
A.02.1352
S-1353
A.02.1353
S-1354
A.02.1354
S-1355
A.02.1355
S-1356
A.02.1356
S-1357
A.02.1357
S-1358
A.02.1358
S-1359
A.02.1359
S-1360
A.02.1360
S-1361
A.02.1361
S-1362
A.02.1362
S-1363
A.02.1363
S-1364
A.02.1364
S-1365
A.02.1365
S-1366
A.02.1366
S-1367
A.02.1367
S-1368
A.02.1368
S-1369
A.02.1369
S-1370
A.02.1370
S-1371
A.02.1371
S-1372
A.02.1372
S-1373
A.02.1373
S-1374
A.02.1374
S-1375
A.02.1375
S-1376
A.02.1376
S-1377
A.02.1377
S-1378
A.02.1378
S-1379
A.02.1379
S-1380
A.02.1380
S-1381
A.02.1381
S-1382
A.02.1382
S-1383
A.02.1383
S-1384
A.02.1384
S-1385
A.02.1385
S-1386
A.02.1386
S-1387
A.02.1387
S-1388
A.02.1388
S-1389
A.02.1389
S-1390
A.02.1390
S-1391
A.02.1391
S-1392
A.02.1392
S-1393
A.02.1393
S-1394
A.02.1394
S-1395
A.02.1395
S-1396
A.02.1396
S-1397
A.02.1397
S-1398
A.02.1398
S-1399
A.02.1399
S-1400
A.02.1400
S-1401
A.02.1401
S-1402
A.02.1402
S-1403
A.02.1403
S-1404
A.02.1404
S-1405
A.02.1405
S-1406
A.02.1406
S-1407
A.02.1407
S-1408
A.02.1408
S-1409
A.02.1409
S-1410
A.02.1410
S-1411
A.02.1411
S-1412
A.02.1412
S-1413
A.02.1413
S-1414
A.02.1414
S-1415
A.02.1415
S-1416
A.02.1416
S-1417
A.02.1417
S-1418
A.02.1418
S-1419
A.02.1419
S-1420
A.02.1420
S-1421
A.02.1421
S-1422
A.02.1422
S-1423
A.02.1423
S-1424
A.02.1424
S-1425
A.02.1425
S-1426
A.02.1426
S-1427
A.02.1427
S-1428
A.02.1428
S-1429
A.02.1429
S-1430
A.02.1430
S-1431
A.02.1431
S-1432
A.02.1432
S-1433
A.02.1433
S-1434
A.02.1434
S-1435
A.02.1435
S-1436
A.02.1436
S-1437
A.02.1437
S-1438
A.02.1438
S-1439
A.02.1439
S-1440
A.02.1440
S-1441
A.02.1441
S-1442
A.02.1442
S-1443
A.02.1443
S-1444
A.02.1444
S-1445
A.02.1445
S-1446
A.02.1446
S-1447
A.02.1447
S-1448
A.02.1448
S-1449
A.02.1449
S-1450
A.02.1450
S-1451
A.02.1451
S-1452
A.02.1452
S-1453
A.02.1453
S-1454
A.02.1454
S-1455
A.02.1455
S-1456
A.02.1456
S-1457
A.02.1457
S-1458
A.02.1458
S-1459
A.02.1459
S-1460
A.02.1460
S-1461
A.02.1461
S-1462
A.02.1462
S-1463
A.02.1463
S-1464
A.02.1464
S-1465
A.02.1465
S-1466
A.02.1466
S-1467
A.02.1467
S-1468
A.02.1468
S-1469
A.02.1469
S-1470
A.02.1470
S-1471
A.02.1471
S-1472
A.02.1472
S-1473
A.02.1473
S-1474
A.02.1474
S-1475
A.02.1475
S-1476
A.02.1476
S-1477
A.02.1477
S-1478
A.02.1478
S-1479
A.02.1479
S-1480
A.02.1480
S-1481
A.02.1481
S-1482
A.02.1482
S-1483
A.02.1483
S-1484
A.02.1484
S-1485
A.02.1485
S-1486
A.02.1486
S-1487
A.02.1487
S-1488
A.02.1488
S-1489
A.02.1489

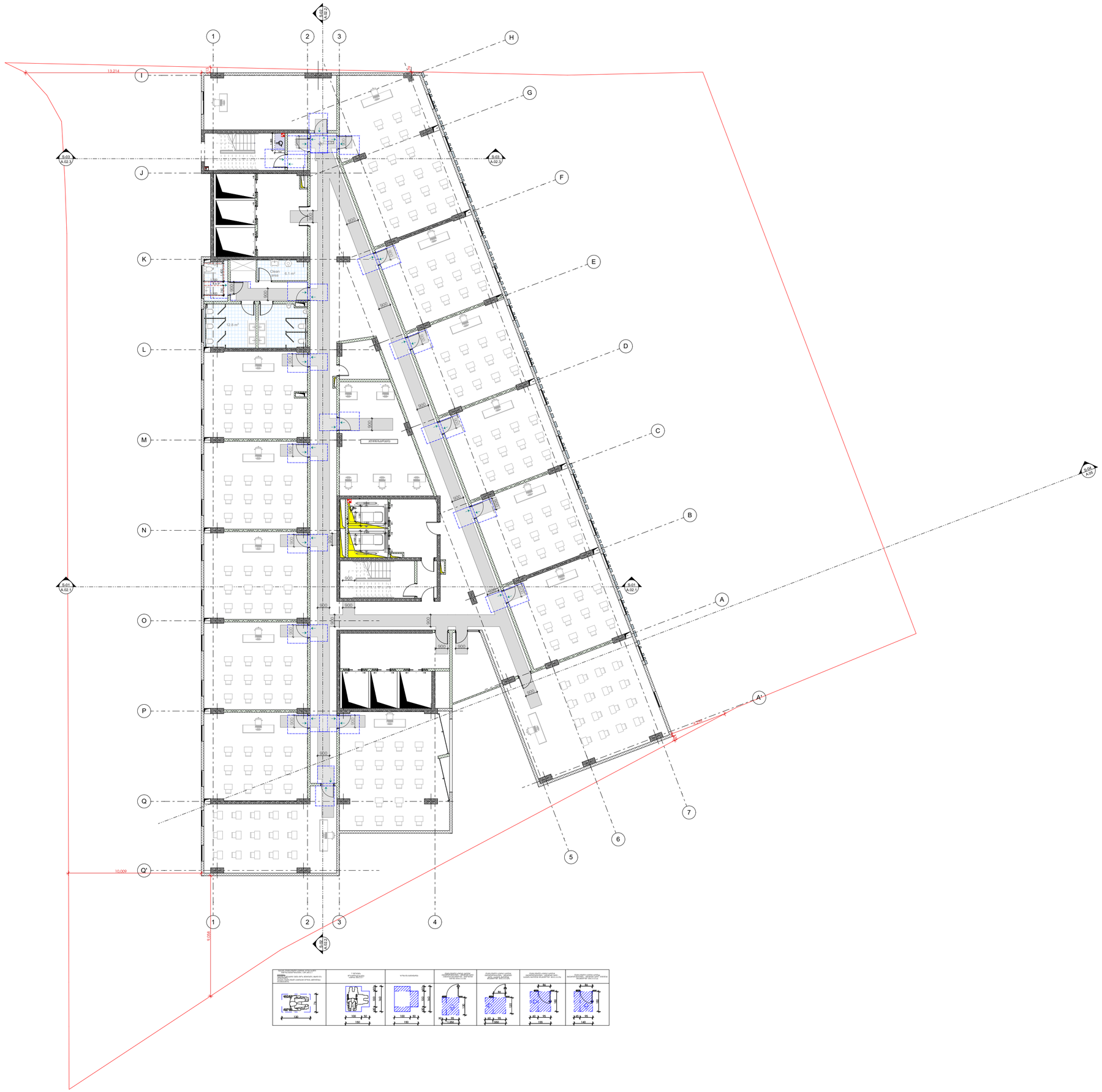

-შენიშვნები

- არ გახორციელოთ ნახაზები

- ყველა ზომა უნდა გადამოწმდეს ადგილზე

- ნახაზებს შორის ნებისმიერი უზუსტობა დაუყოვნებლივ უნდა ეცნობოს საგრუპო პროგანის უზუსტობის ხარისხის შესაფასებლად

- ყველა ნახაზი განხილული უნდა იყოს, როგორც მულტი პროექტის ელემენტის ნაწილის, ყველა მიმდინარე ცვლილების, პოსტორექტირებული ნახაზების, მიწა და მარე სისტემების ნახაზების და დეტალური სამშენებლო ნახაზების მათ ცვლილებებით

- პოსტორექტირები სამშენებლო დანახვამდე , შეთანხმებით საკითხებით

- ტექნიკური ცვლილება გამოიწვევა დაუშვებელი პროექტის მენეჯერ ორგანიზაციასთან შეთანხმების გარეშე

- მენეჯის ყველა ნაწილი იქნება პროექტი

- სახანძრო სისტემები პროექტი ასახული პირობითად. მეტი ინფორმაციისთვის და რეალიზება დაზუსტება შესაბამის სანძრო სერვისებს შორის სახანძრო სისტემის საინჟინრო პროექტის დამთმობების სტადიზე.

შენიშვნები

დეველოპერი

შპს :
"სეე გრუპ დეველოპმენტ პროექტი"

პროექტის ავტორი
გიორგი მერაბიშვილი

დახაზა
გ.სიჭინავა

სათაური

მრავალფუნქციური პროექტი პარკეთით

მისამართი

.თბილისი, პარკეთით 2-ა და პეკის ნაწილის საზღვრებულ რაიონება შორის,
ს/კ: 01.19.36.014.677

პროექტის სტადია

არქიტექტურული ნაწილი

ნახაზის სახელწოდება

მე-5 სართული

მასშტაბი

1:200

Code

A.01.6

თარიღი

დეკემბერი 2021 წ.

შპს: "სითიზენი"

CITY ZEN

0112 თბილისი, საქართველო
ჯეკინის გამზირი №30

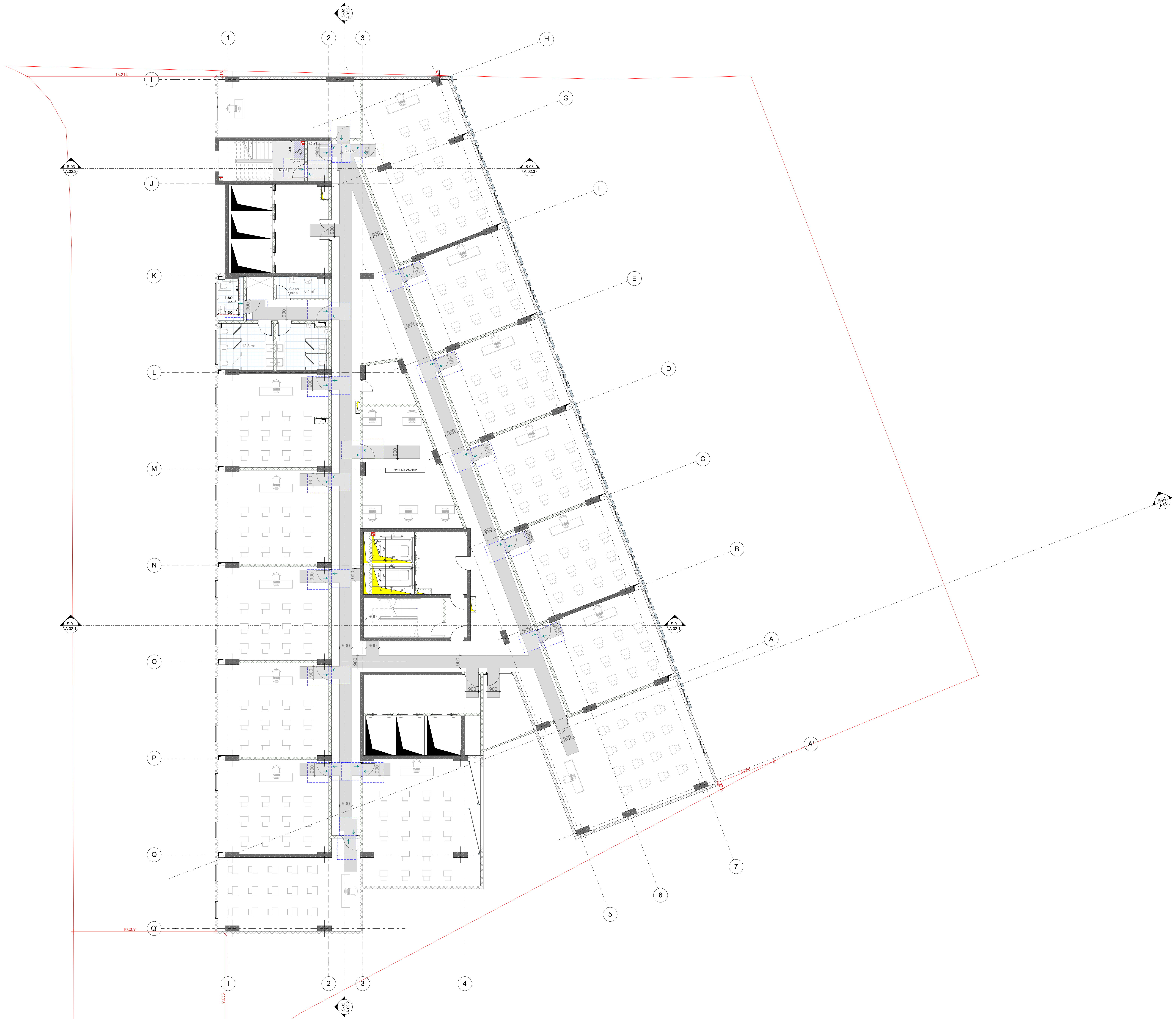

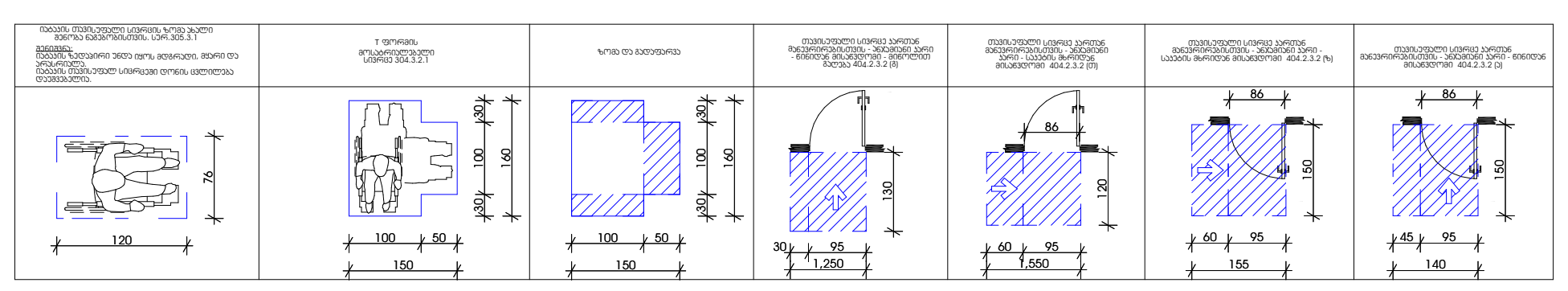

-შენიშვნები

- არ გაზომოთ ნახაზები

- ყველა ზომა უნდა გადამოწმდეს ადგილზე

- ნახაზებს შორის ნებისმიერი უზუსტობა დაუყონებლივ უნდა ეცნობოს საპროექტო კომპანიის უზუსტობის ხარისხის შესაფასებლად

- ყველა ნახაზი განხილული უნდა იყოს, როგორც მთლიანი პროექტის ალბომის ნაწილი, ყველა მნიშვნელოვანი დოკუმენტის, კონსტრუქციული ნახაზების, შიდა და გარე სისტემების ნახაზების და დეტალური სამშენებლო ნახაზების გათვალისწინებით

- კონსტრუქციული სამუშაოების დაწყებამდე, შეამოწმეთ სპეციფიკაციები

- დოკუმენტაციის გამოყენება დაუშვებელია პროექტის მენეჯერ ორგანიზაციასთან შეთანხმების გარეშე

- შენობის ყველა ნაშვერი იქნება არაწვადი

- სახანძრო სისტემები პროექტში ასახულია პირობითად. მათი ადგილმდებარეობა და რაოდენობა დაზუსტდება შესაბამის სტანდარტს მორგებული სახანძრო სისტემების საინჟინრო პროექტის დამუშავების სტადიაზე.

შტამპი

დემკვეთი

შპს :
"სეუ გრუპ დეველოპმენტ კომპანია"

პროექტის ავტორი
გიორგი მერაბიშვილი

დახაზა
გ.სიჭინავა

სათაური

მრავალფუნქციური კომპლექსი ვარკეთილში

მისამართი

.თბილისში, ვარკეთილი 2-სა და ვაზისუბნის საცხოვრებელ რაიონებს შორის.
სკ: 01.19.36.014.677

პროექტის სტადია

არქიტექტურული ნაწილი

ნახაზის სახელწოდება
მე-6 სართული

მასშტაბი
1:200

Code
A.01.7

თარიღი

დეკემბერი 2021 წ.

შპს: "სითიზენი"

CITY ZEN ®

0112 თბილისი, საქართველო
ჰეკინის გამზირი №30

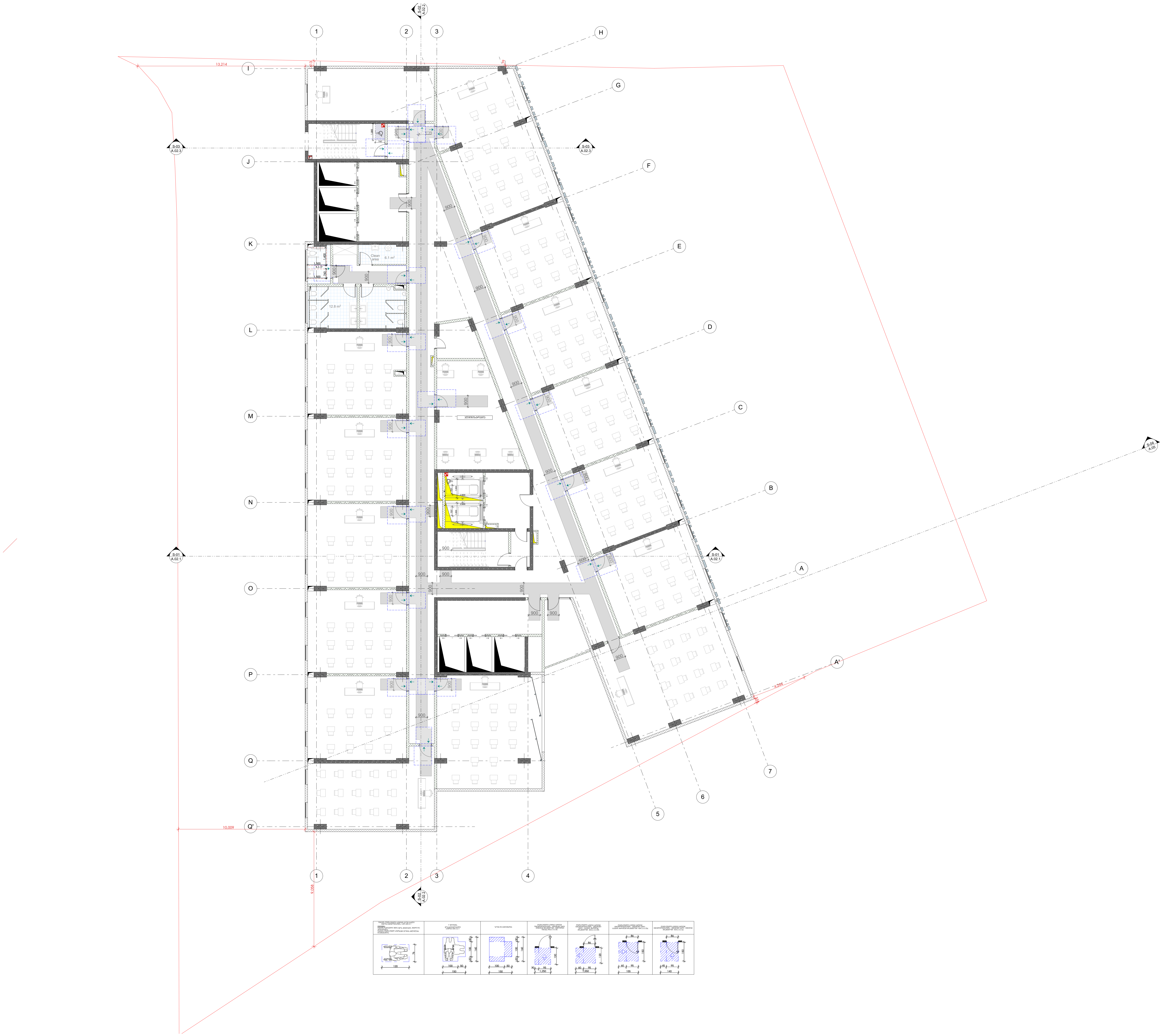

-შენიშვნები

- არ გაზომოთ ნახაზები
- ყველა ზომა უნდა გადამოწმდეს ადგილზე
- ნახაზებს შორის ნებისმიერი უზუსტობა დაუყონებლივ უნდა ეცნობოს საპროექტო კომპანიის უზუსტობის ხარისხის შესაფასებლად
- ყველა ნახაზი განხილული უნდა იყოს, როგორც მთლიანი პროექტის ალბომის ნაწილი, ყველა მნიშვნელოვანი დოკუმენტის, კონსტრუქციული ნახაზების, შიდა და გარე სისტემების ნახაზების და დეტალური სამშენებლო ნახაზების გათვალისწინებით
- კონსტრუქციული სამუშაოების დაწყებამდე, შეამოწმეთ სპეციფიკაციები
- დოკუმენტაციის გამოყენება დაუშვებელია პროექტის მენეჯერ ორგანიზაციასთან შეთანხმების გარეშე
- შენობის ყველა ნაშვერი იქნება არაწვადი
- სახანძრო სისტემები პროექტში ასახულია პირობითად. მათი ადგილმდებარეობა და რაოდენობა დაზუსტდება შესაბამის სტანდარტს მორგებული სახანძრო სისტემების საინჟინრო პროექტის დამუშავების სტადიზე.

შტამპი

დემკვეთი

შპს :
"სეუ გრუპ დეველოპმენტ კომპანია"

პროექტის ავტორი
გიორგი მერაბიშვილი

დახაზა
გ.სიჭინავა

სათაური

მრავლფუნქციური კომპლექსი ვარკეთილში

მისამართი

.თბილისში, ვარკეთილი 2-სა და ვაზისუბნის საცხოვრებელ რაიონებს შორის.
სკ: 01.19.36.014.677

პროექტის სტადია

არქიტექტურული ნაწილი

ნახაზის სახელწოდება
მე-7 სართული

მასშტაბი
1:200

Code
A.01.8

თარიღი

დეკემბერი 2021 წ.

შპს: "სითიზენი"

0112 თბილისი, საქართველო
პეკინის გამზირი №30

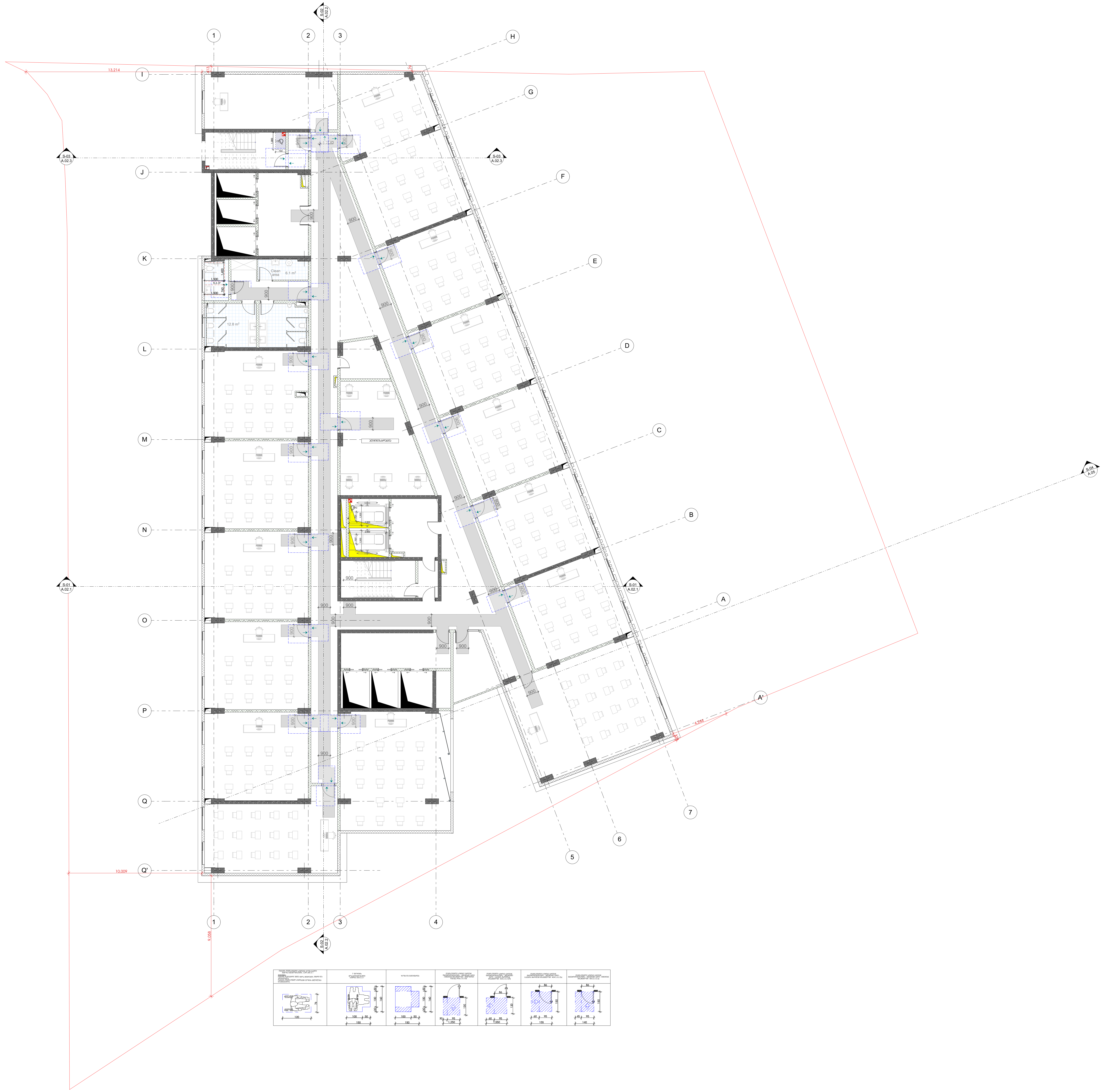

-შენიშვნები

- არ გაზომოთ ნახაზები
- ყველა ზომა უნდა გადამოწმდეს ადგილზე
- ნახაზებს შორის ნებისმიერი უზუსტობა დაუყონებლივ უნდა ეცნობოს საპროექტო კომპანიის უზუსტობის ხარისხის შესაფასებლად
- ყველა ნახაზი განხილული უნდა იყოს, როგორც მთლიანი პროექტის ალბომის ნაწილი, ყველა მნიშვნელოვანი დოკუმენტის, კონსტრუქციული ნახაზების, შიდა და გარე სისტემების ნახაზების და დეტალური სამშენებლო ნახაზების გათვალისწინებით
- კონსტრუქციული სამუშაოების დაწყებამდე, შეამოწმეთ სპეციფიკაციები
- დოკუმენტაციის გამოყენება დაუშვებელია პროექტის მენეჯერ ორგანიზაციასთან შეთანხმების გარეშე
- შენობის ყველა ნაშენი იქნება არაწვადი
- სახანძრო სისტემები პროექტში ასახულია პირობითად. მათი ადგილმდებარეობა და რაოდენობა დაზუსტდება შესაბამის სტანდარტს მორგებული სახანძრო სისტემების საინჟინრო პროექტის დამუშავების სტადიაზე.

შტამპი

დემკვეთი

შპს :
"სეუ გრუპ დეველოპმენტ კომპანია"

პროექტის ავტორი
გიორგი მერაბიშვილი

დახაზა
გ.სიჭინავა

სათაური

მრავალფუნქციური კომპლექსი ვარკეთილში

მისამართი

.თბილისში, ვარკეთილი 2-სა და ვაზისუბნის საცხოვრებელ რაიონებს შორის.
სკ: 01.19.36.014.677

პროექტის სტადია

არქიტექტურული ნაწილი

ნახაზის სახელწოდება

მე-8 სართული

მასშტაბი

1:200

Code

A.01.9

თარიღი

დეკემბერი 2021 წ.

შპს: "სითიზენი"

0112 თბილისი, საქართველო
ჰეკინის გამზირი №30

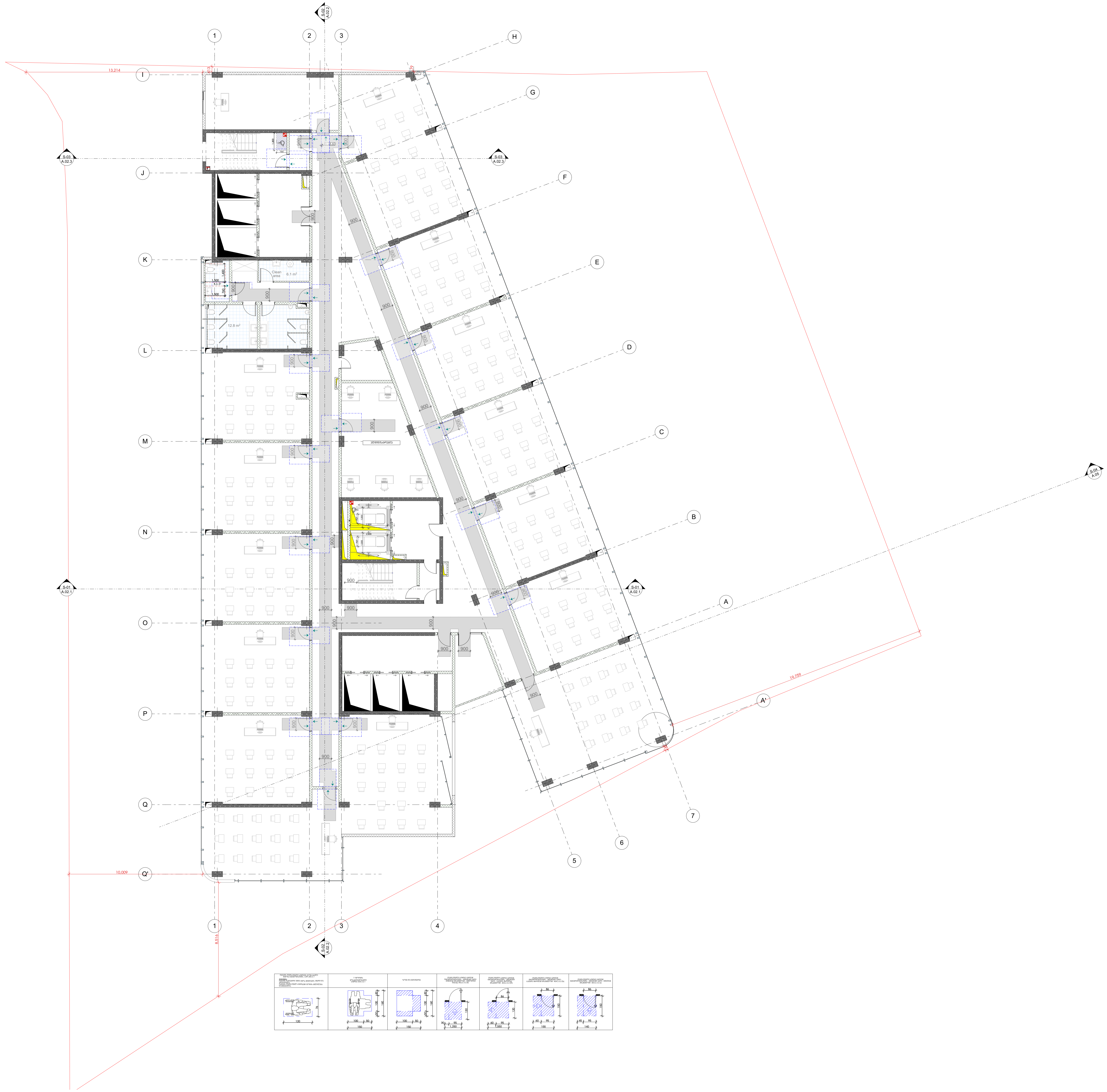

-შენიშვნები

- არ გაზომოთ ნახაზები
- ყველა ზომა უნდა გადამოწმდეს ადგილზე
- ნახაზებს შორის ნებისმიერი უზუსტობა დაუყოვნებლივ უნდა ეცნობოს საპროექტო კომპანიის უზუსტობის ხარისხის შესაფასებლად
- ყველა ნახაზი განხილული უნდა იყოს, როგორც მთლიანი პროექტის ალბომის ნაწილი, ყველა მნიშვნელოვანი დოკუმენტის, კონსტრუქციული ნახაზების, შიდა და გარე სისტემების ნახაზების და დეტალური სამშენებლო ნახაზების გათვალისწინებით
- კონსტრუქციული სამუშაოების დაწყებამდე , შეამოწმეთ სპეციფიკაციები
- დოკუმენტაციის გამოყენება დაუშვებელია პროექტის მენეჯერ ორგანიზაციასთან შეთანხმების გარეშე
- შენობის ყველა ნაშვერი იქნება არაწვადი
- სახანძრო სისტემები პროექტში ასახულია პირობითად. მათი ადგილმდებარეობა და რაოდენობა დაზუსტდება შესაბამის სტანდარტს მორგებული სახანძრო სისტემების საინჟინრო პროექტის დამუშავების სტადიზე.

შტამპი

დემკვეთი

შპს :
"სეუ გრუპ დეველოპმენტ კომპანია"

პროექტის ავტორი
გიორგი მერაბიშვილი

დახაზა
გ.სიჭინავა

სათაური

მრავალფუნქციური კომპლექსი ვარკეთილში

მისამართი

.თბილისში, ვარკეთილი 2-სა და ვაზისუბნის საცხოვრებელ რაიონებს შორის.
სკ: 01.19.36.014.677

პროექტის სტადია

არქიტექტურული ნაწილი

ნახაზის სახელწოდება
მე-9 სართული

მასშტაბი
1:200

Code
A.01.10

თარიღი

დეკემბერი 2021 წ.

შპს: "სითიზენი"

CITY ZEN ®

0112 თბილისი, საქართველო
პეკინის გამზირი №30

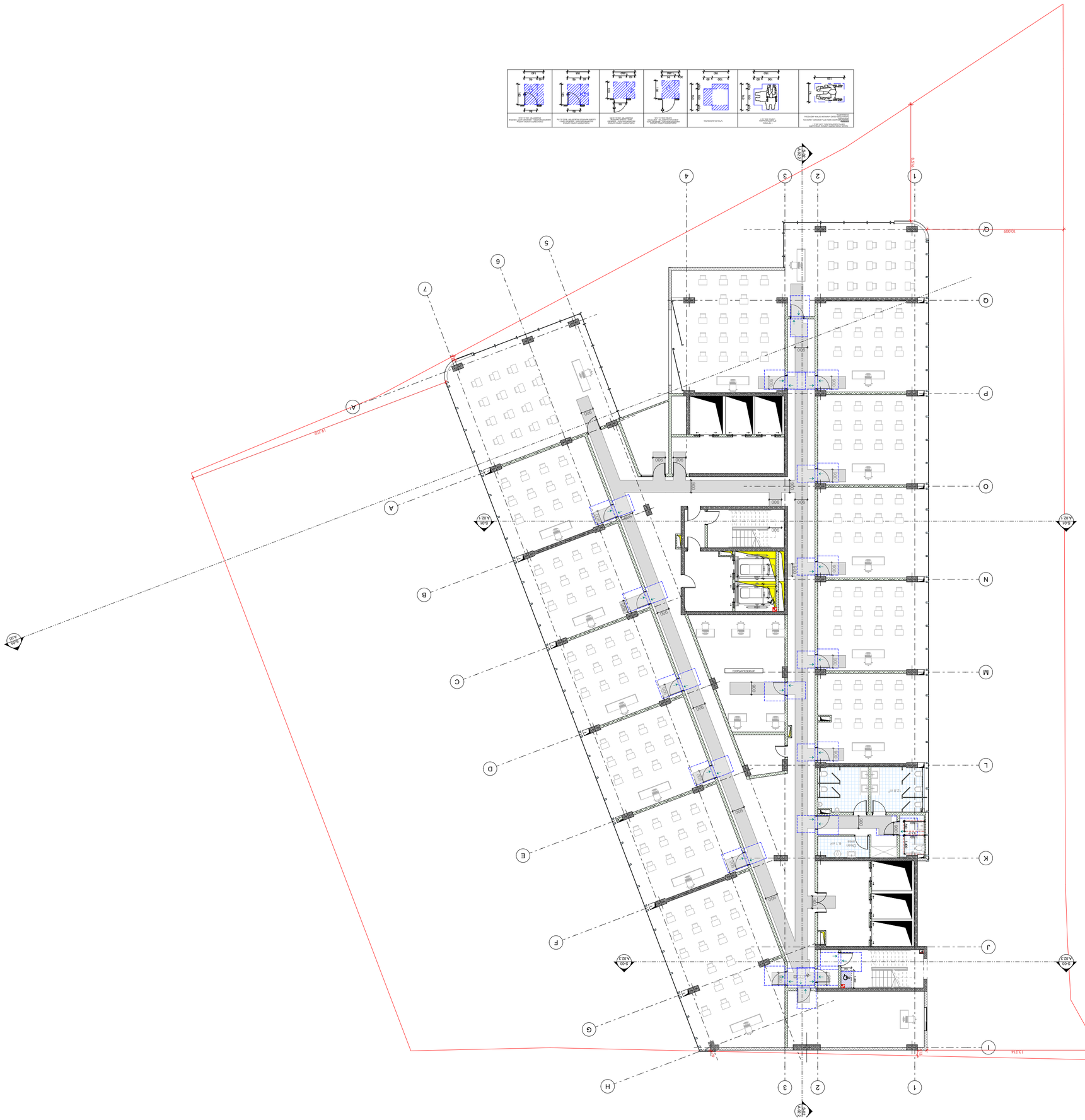

ЗАО "ЦЕНТРОГОРОД"

CITY ZEN

О 1 1 2 ОТДЕЛ ПРОЕКТИРОВАНИЯ, ЭЛЕКТРОСНАБЖЕНИЯ И ЭОМ

Стадия
Р

Дата
Декабрь 2021 г.

Code
А.01.11

Масштаб
1:200

Лист-10 Планировка этажа

Блок-секция 1 с подземной автостоянкой

Жилой комплекс 2-ой этап с встроенными помещениями общественного назначения, административно-бытовыми помещениями, автостоянкой и трансформаторной подстанцией. Корректировка

Адрес: г. Ташкент, Яккасарайский район, массив Кашгар, квартал 19

Заказчик
ООО "Ташкент Сити Девелопмент"

Главный архитектор проекта
Ахмедов Ш.Ш.

Главный инженер проекта
Ахмедов Ш.Ш.

Начальник отдела
Ахмедов Ш.Ш.

Ведущий архитектор
Ахмедов Ш.Ш.

Ведущий инженер
Ахмедов Ш.Ш.

Ведущий инженер
Ахмедов Ш.Ш.

Ведущий инженер

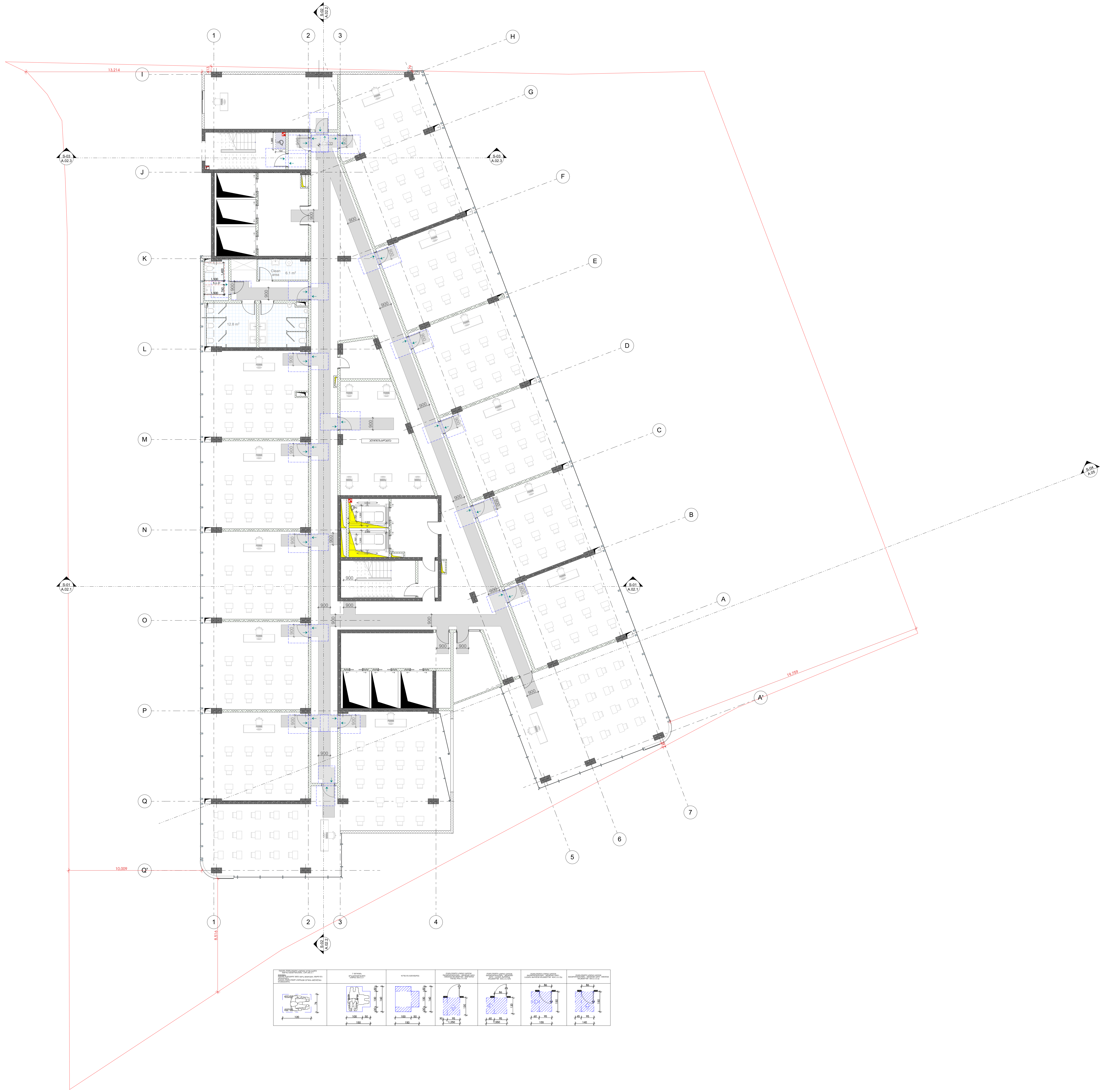

-შენიშვნები

- არ გაზომოთ ნახაზები
- ყველა ზომა უნდა გადამოწმდეს ადგილზე
- ნახაზებს შორის ნებისმიერი უზუსტობა დაუყონებლივ უნდა ეცნობოს საპროექტო კომპანიის უზუსტობის ხარისხის შესაფასებლად
- ყველა ნახაზი განხილული უნდა იყოს, როგორც მთლიანი პროექტის ალბომის ნაწილი, ყველა მნიშვნელოვანი დოკუმენტის, კონსტრუქციული ნახაზების, შიდა და გარე სისტემების ნახაზების და დეტალური სამშენებლო ნახაზების გათვალისწინებით
- კონსტრუქციული სამუშაოების დაწყებამე, შეამოწმეთ სპეციფიკაციები
- დოკუმენტაციის გამოყენება დაუშვებელია პროექტის მენეჯერ ორგანიზაციასთან შეთანხმების გარეშე
- შენობის ყველა ნაშვერი იქნება არაწვადი
- სახანძრო სისტემები პროექტში ასახულია პირობითად. მათი ადგილმდებარეობა და რაოდენობა დაზუსტდება შესაბამის სტანდარტს მორგებული სახანძრო სისტემების საინჟინრო პროექტის დამუშავების სტადიაზე.

შტამპი

დემკვეთი

შპს :
"სეუ გრუპ დეველოპმენტ კომპანია"

პროექტის ავტორი
გიორგი მერაბიშვილი

დახაზა
გ.სიჭინავა

სათაური

მრავალფუნქციური კომპლექსი ვარკეთილში

მისამართი

.თბილისში, ვარკეთილი 2-სა და ვაზისუბნის საცხოვრებელ რაიონებს შორის.
სკ: 01.19.36.014.677

პროექტის სტადია

არქიტექტურული ნაწილი

ნახაზის სახელწოდება
მე-11 სართული

მასშტაბი
1:200

Code
A.01.12

თარიღი

დეკემბერი 2021 წ.

შპს: "სითიზენი"

CITY ZEN

0112 თბილისი, საქართველო
ჰეკინის გამზირი №30

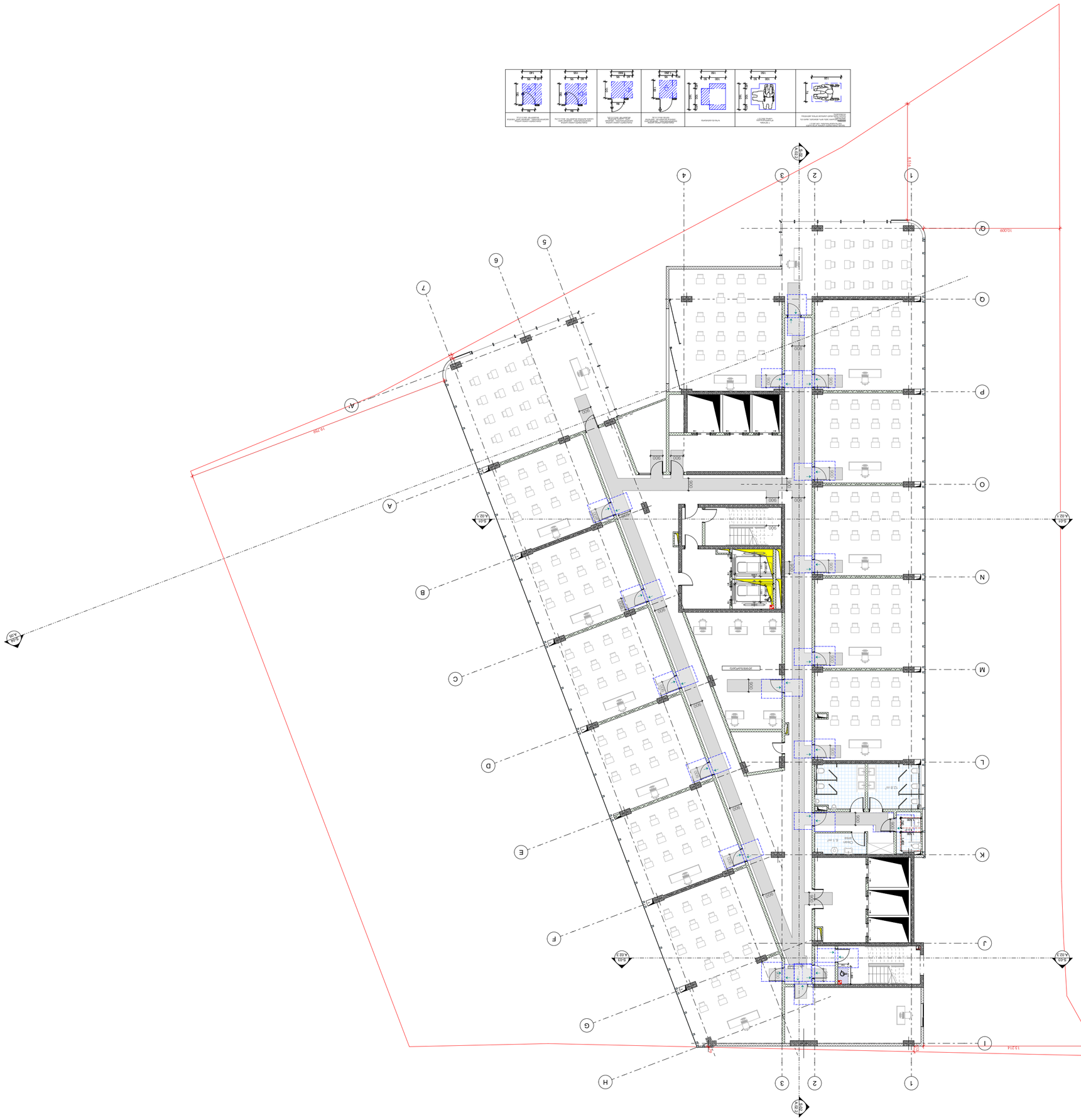
A.02.1
A.02.2
A.02.3
A.02.4
A.01
A.02.1
A.02.2
A.02.3
A.02.4
1
2
3
4
5
6
7
A
B
C
D
E
F
G
H
I
J
K
L
M
N
O
P
Q
R
19.299
10.009
13.214
1.500
1.500
1.500

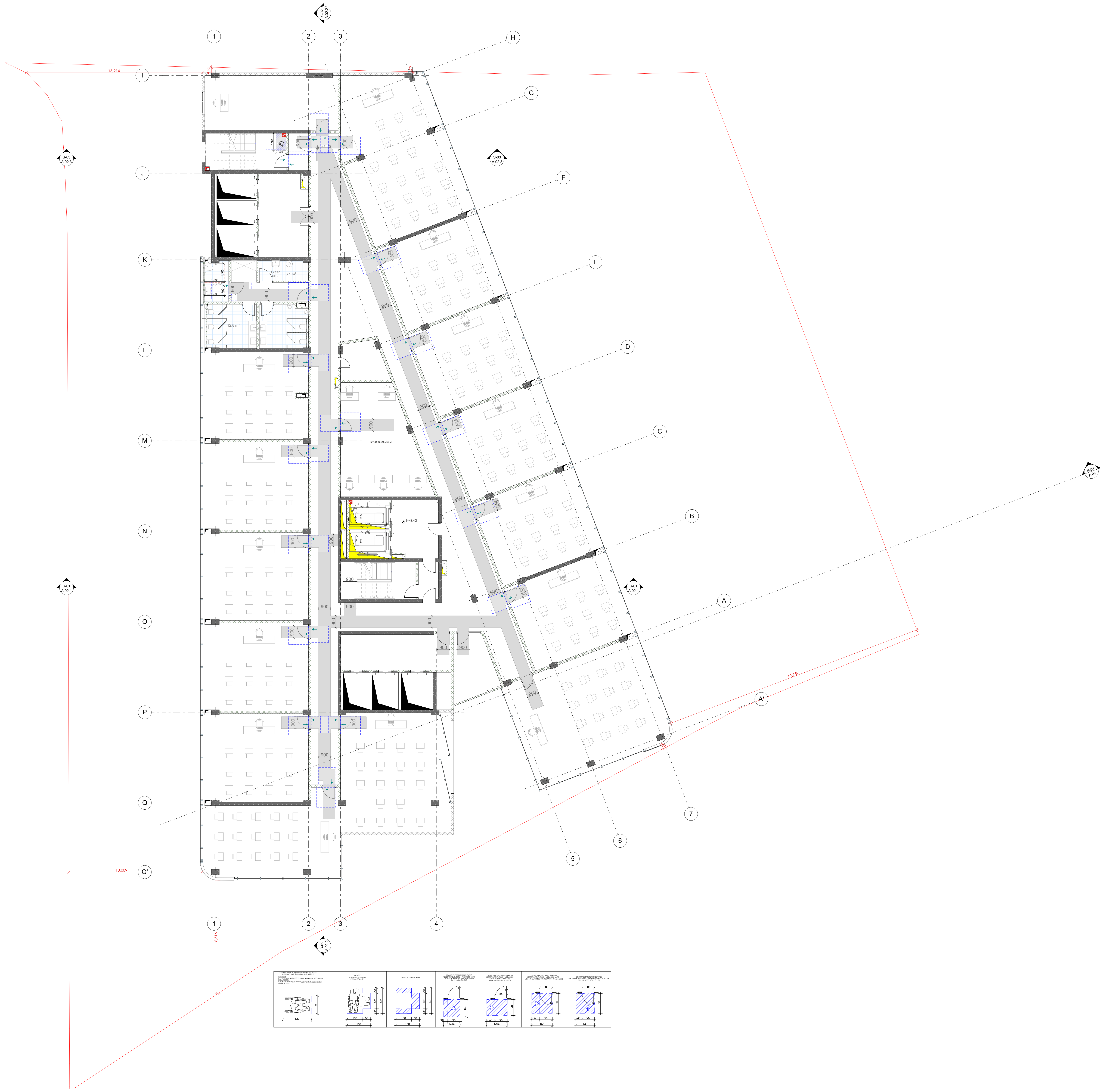

-შენიშვნები

- არ გაზომოთ ნახაზები
- ყველა ზომა უნდა გადამოწმდეს ადგილზე
- ნახაზებს შორის ნებისმიერი უზუსტობა დაუყონებლივ უნდა ეცნობოს საპროექტო კომპანიის უზუსტობის ხარისხის შესაფასებლად
- ყველა ნახაზი განხილული უნდა იყოს, როგორც მთლიანი პროექტის ალბომის ნაწილი, ყველა მნიშვნელოვანი დოკუმენტის, კონსტრუქციული ნახაზების, შიდა და გარე სისტემების ნახაზების და დეტალური სამშენებლო ნახაზების გათვალისწინებით
- კონსტრუქციული სამუშაოების დაწყებამდე, შეამოწმეთ სპეციფიკაციები
- დოკუმენტაციის გამოყენება დაუშვებელია პროექტის მენეჯერ ორგანიზაციასთან შეთანხმების გარეშე
- შენობის ყველა ნაშვერი იქნება არაწვადი
- სახანძრო სისტემები პროექტში აჩვენილია პირობითად. მათი ადგილმდებარეობა და რაოდენობა დაზუსტდება შესაბამის სტანდარტს მორგებული სახანძრო სისტემების საინჟინრო პროექტის დამუშავების სტადიზე.

შტამპი

დემკვეთი

შპს :
"სეუ გრუპ დეველოპმენტ კომპანია"

პროექტის ავტორი
გიორგი მერაბიშვილი

დახაზა
გ.სიჭინავა

სათაური

მრავლფუნქციური კომპლექსი ვარკეთილში

მისამართი

.თბილისში, ვარკეთილი 2-სა და ვაზისუბნის საცხოვრებელ რაიონებს შორის.
სკ: 01.19.36.014.677

პროექტის სტადია

არქიტექტურული ნაწილი

ნახაზის სახელწოდება
მე-13 სართული

მასშტაბი
1:200

Code
A.01.14

თარიღი

დეკემბერი 2021 წ.

შპს: "სითიზენი"

0112 თბილისი, საქართველო
ჯიკიას გამზირი №30

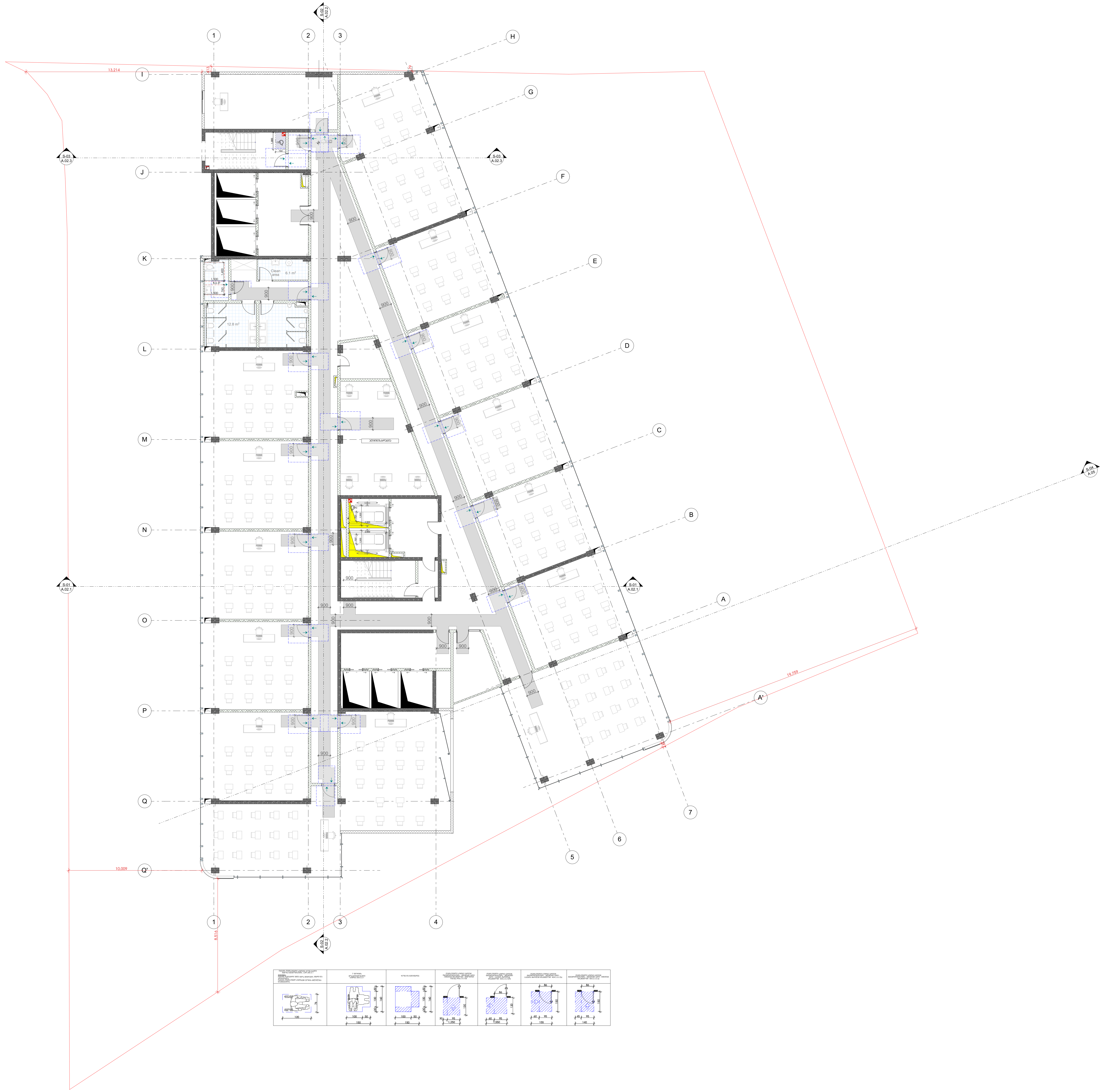

-შენიშვნები

- არ გაზომოთ ნახაზები

- ყველა ზომა უნდა გადამოწმდეს ადგილზე

- ნახაზებს შორის ნებისმიერი უზუსტობა დაუყონებლივ უნდა ეცნობოს საპროექტო კომპანიის უზუსტობის ხარისხის შესაფასებლად

- ყველა ნახაზი განხილული უნდა იყოს, როგორც მთლიანი პროექტის ალბომის ნაწილი, ყველა მნიშვნელოვანი დოკუმენტის, კონსტრუქციული ნახაზების, შიდა და გარე სისტემების ნახაზების და დეტალური სამშენებლო ნახაზების გათვალისწინებით

- კონსტრუქციული სამუშაოების დაწყებამდე, შეამოწმეთ სპეციფიკაციები

- დოკუმენტაციის გამოყენება დაუშვებელია პროექტის მენეჯერ ორგანიზაციასთან შეთანხმების გარეშე

- შენობის ყველა ნაშვერი იქნება არაწვადი

- სახანძრო სისტემები პროექტში ასახულია პირობითად. მათი ადგილმდებარეობა და რაოდენობა დაზუსტდება შესაბამის სტანდარტს მორგებული სახანძრო სისტემების საინჟინრო პროექტის დამუშავების სტადიაზე.

შტამპი

დემკვეთი

შპს :
"სეუ გრუპ დეველოპმენტ კომპანია"

პროექტის ავტორი
გიორგი მერაბიშვილი

დახაზა
გ.სიჭინავა

სათაური

მრავლფუნქციური კომპლექსი ვარკეთილში

მისამართი

.თბილისში, ვარკეთილი 2-სა და ვაზისუბნის საცხოვრებელ რაიონებს შორის.
სკ: 01.19.36.014.677

პროექტის სტადია

არქიტექტურული ნაწილი

ნახაზის სახელწოდება
მე-14 სართული

მასშტაბი
1:200

Code
A.01.15

თარიღი

დეკემბერი 2021 წ.

შპს: "სითიზენი"

0112 თბილისი, საქართველო
ჭავჭავაძის გამზირი №30

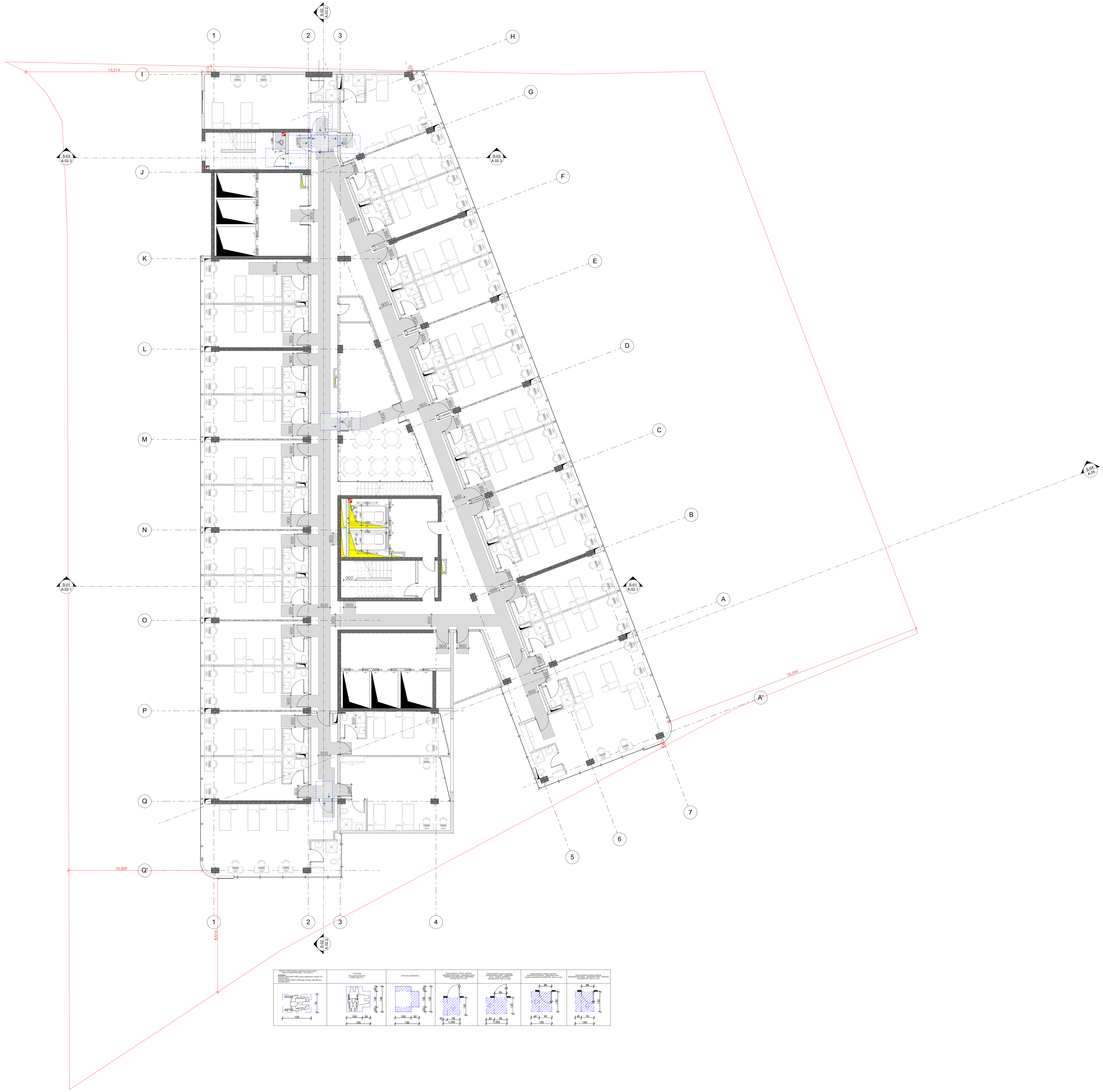

-შენიშვნები

- არ გაზომოთ ნახაზები
- ყველა ზომა უნდა გადამოწმდეს ადგილზე
- ნახაზებს შორის ნებისმიერი უზუსტობა დაუყონებლივ უნდა ეცნობოს საპროექტო კომპანიის უზუსტობის ხარისხის შესაფასებლად
- ყველა ნახაზი განხილული უნდა იყოს, როგორც მთლიანი პროექტის ალბომის ნაწილი, ყველა მნიშვნელოვანი დოკუმენტის, კონსტრუქციული ნახაზების, შიდა და გარე სისტემების ნახაზების და დეტალური სამშენებლო ნახაზების გათვალისწინებით
- კონსტრუქციული სამუშაოების დაწყებამდე , შეამოწმეთ სპეციფიკაციები
- დოკუმენტაციის გამოყენება დაუშვებელია პროექტის მენეჯერ ორგანიზაციასთან შეთანხმების გარეშე
- შენობის ყველა ნაშვერი იქნება არაწვადი
- სახანძრო სისტემები პროექტში ასახულია პირობითად. მათი ადგილმდებარეობა და რაოდენობა დაზუსტდება შესაბამის სტანდარტს მორგებული სახანძრო სისტემების საინჟინრო პროექტის დამუშავების სტადიზე.

შტამპი

დემკვეთი

შპს :
"სეუ გრუპ დეველოპმენტ კომპანია"

პროექტის ავტორი
გიორგი მერაბიშვილი

დახაზა
გ.სიჭინავა

სათაური

მრავლფუნქციური კომპლექსი ვარკეთილში

მისამართი

.თბილისში, ვარკეთილი 2-სა და ვაზისუბნის საცხოვრებელ რაიონებს შორის.
სკ: 01.19.36.014.677

პროექტის სტადია

არქიტექტურული ნაწილი

ნახაზის სახელწოდება
მე-15 სართული

მასშტაბი
1:200

Code
A.01.16

თარიღი
დეკემბერი 2021 წ.

შპს: "სითიზენი"

0112 თბილისი, საქართველო
პეკინის გამზირი №30

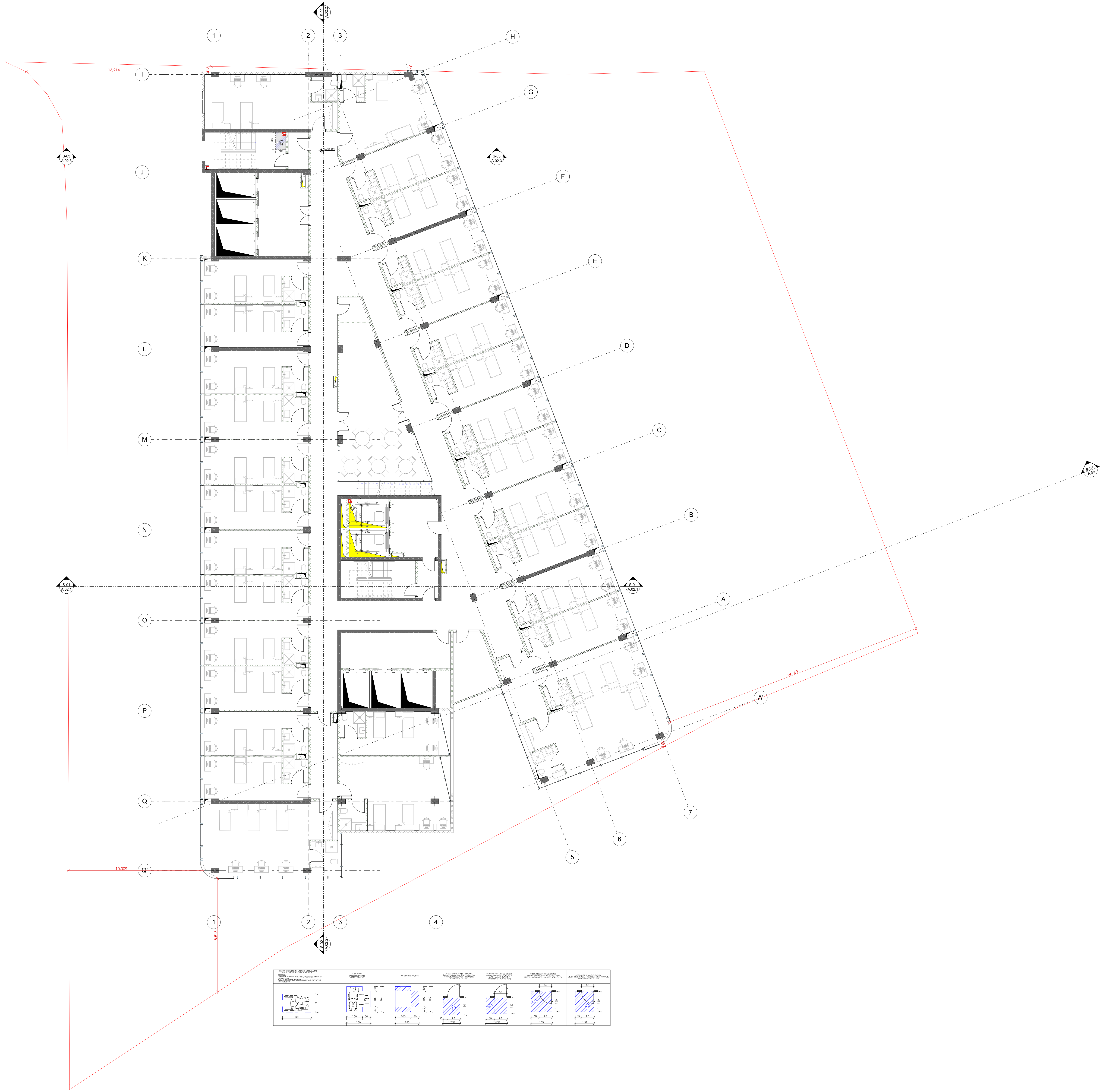

შენიშვნები

- არ გაზომოთ ნახაზები
- ყველა ზომა უნდა გადამოწმდეს ადგილზე
- ნახაზებს შორის ნებისმიერი უზუსტობა დაუყონებლივ უნდა ეცნობოს საპროექტო კომპანიის უზუსტობის ხარისხის შესაფასებლად
- ყველა ნახაზი განხილული უნდა იყოს, როგორც მთლიანი პროექტის ალბომის ნაწილი, ყველა მნიშვნელოვანი დოკუმენტის, კონსტრუქციული ნახაზების, შიდა და გარე სისტემების ნახაზების და დეტალური სამშენებლო ნახაზების გათვალისწინებით
- კონსტრუქციული სამუშაოების დაწყებამდე , შეამოწმეთ სპეციფიკაციები
- დოკუმენტაციის გამოყენება დაუშვებელია პროექტის მენეჯერ ორგანიზაციასთან შეთანხმების გარეშე
- შენობის ყველა ნაშვერი იქნება არაწვადი
- სახანძრო სისტემები პროექტში ასახულია პირობითად. მათი ადგილმდებარეობა და რაოდენობა დაზუსტდება შესაბამის სტანდარტს მორგებული სახანძრო სისტემების საინჟინრო პროექტის დამუშავების სტადიაზე.

შტამპი

დემკვეთი

შპს :
"სეუ გრუპ დეველოპმენტ კომპანია"

პროექტის ავტორი
გიორგი მერაბიშვილი

დახაზა
გ.სიჭინავა

სათაური

მრავალფუნქციური კომპლექსი ვარკეთილში

მისამართი

.თბილისში, ვარკეთილი 2-სა და ვაზისუბნის საცხოვრებელ რაიონებს შორის.
ს.კ: 01.19.36.014.677

პროექტის სტადია

არქიტექტურული ნაწილი

ნახაზის სახელწოდება

მე-16 სართული

მასშტაბი
1:200

Code
A.01.17

თარიღი

დეკემბერი 2021 წ.

შპს: "სითიზენი"

0112 თბილისი, საქართველო
პეკინის გამზირი №30

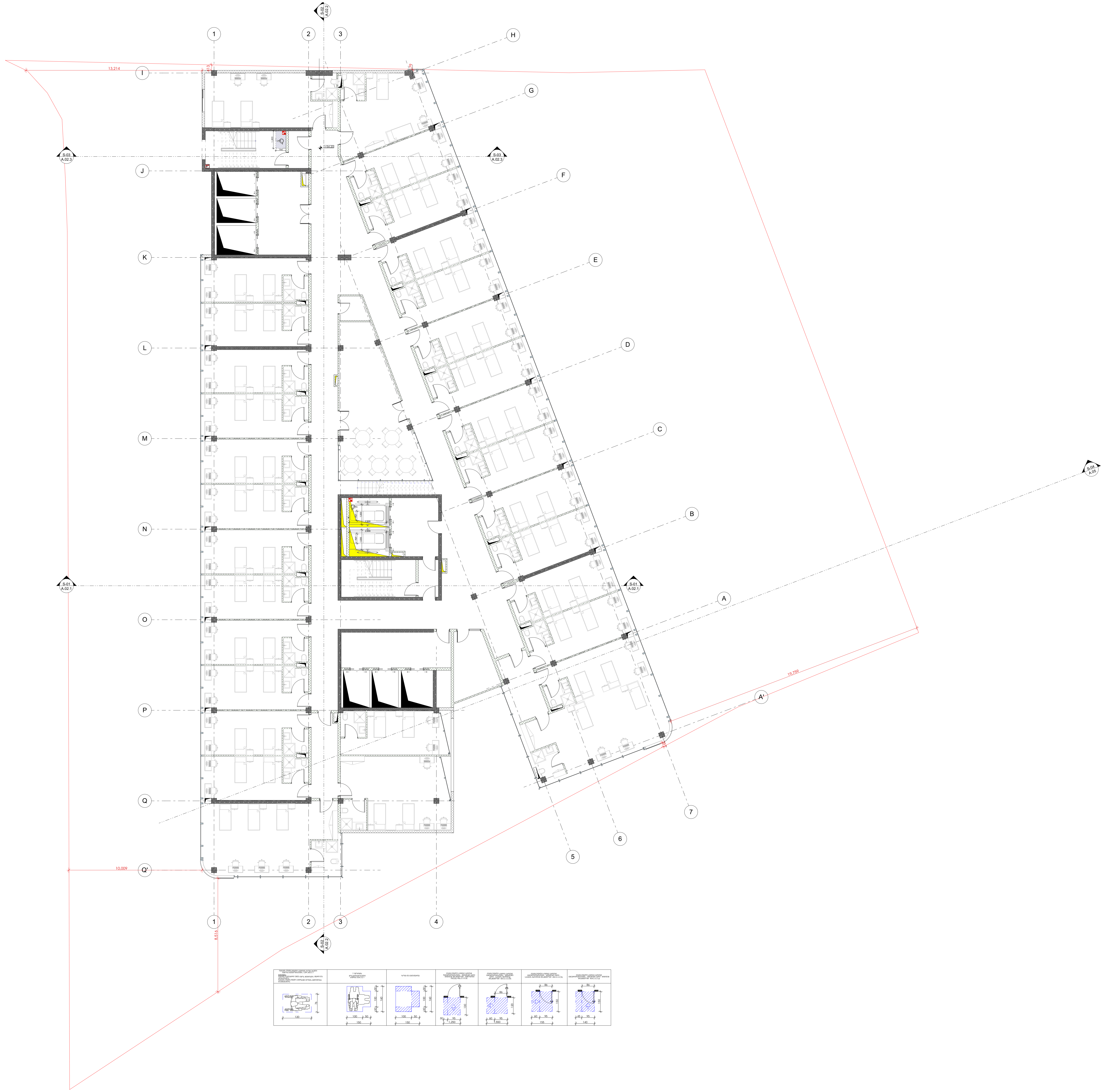

-შენიშვნები

- არ გაზომოთ ნახაზები
- ყველა ზომა უნდა გადამოწმდეს ადგილზე
- ნახაზებს შორის ნებისმიერი უზუსტობა დაუყონებლივ უნდა ეცნობოს საპროექტო კომპანიის უზუსტობის ხარისხის შესაფასებლად
- ყველა ნახაზი განხილული უნდა იყოს, როგორც მთლიანი პროექტის ალბომის ნაწილი, ყველა მნიშვნელოვანი დოკუმენტის, კონსტრუქციული ნახაზების, შიდა და გარე სისტემების ნახაზების და დეტალური სამშენებლო ნახაზების გათვალისწინებით
- კონსტრუქციული სამუშაოების დაწყებამდე, შეამოწმეთ სპეციფიკაციები
- დოკუმენტაციის გამოყენება დაუშვებელია პროექტის მენეჯერ ორგანიზაციასთან შეთანხმების გარეშე
- შენობის ყველა ნაშვერი იქნება არაწვადი
- სახანძრო სისტემები პროექტში ასახულია პირობითად. მათი ადგილმდებარეობა და რაოდენობა დაზუსტდება შესაბამის სტანდარტს მორგებული სახანძრო სისტემების საინჟინრო პროექტის დამუშავების სტადიზე.

შტამპი

დემკვეთი

შპს :
"სეუ გრუპ დეველოპმენტ კომპანია"

პროექტის ავტორი
გიორგი მერაბიშვილი

დახაზა
გ.სიჭინავა

სათაური

მრავლფუნქციური კომპლექსი ვარკეთილში

მისამართი

.თბილისში, ვარკეთილი 2-სა და ვაზისუბნის საცხოვრებელ რაიონებს შორის.
სკ: 01.19.36.014.677

პროექტის სტადია

არქიტექტურული ნაწილი

ნახაზის სახელწოდება
მე-17 სართული

მასშტაბი
1:200

Code
A.01.18

თარიღი

დეკემბერი 2021 წ.

შპს: "სითიზენი"

CITY ZEN ®

0112 თბილისი, საქართველო
ჰეკინის გამზირი №30

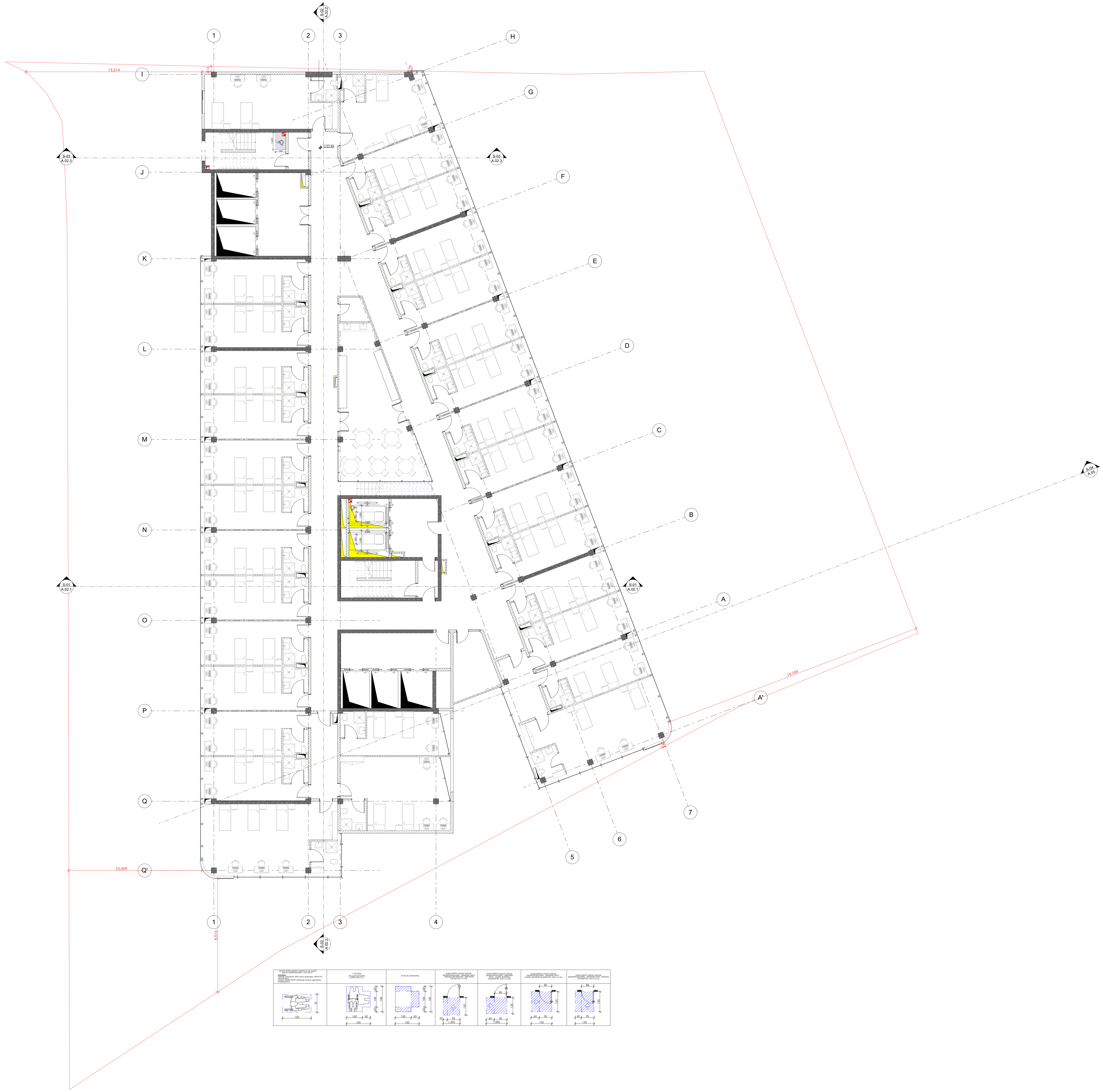

-შენიშვნები

- არ გაზომოთ ნახაზები
- ყველა ზომა უნდა გადამოწმდეს ადგილზე
- ნახაზებს შორის ნებისმიერი უზუსტობა დაუყონებლივ უნდა ეცნობოს საპროექტო კომპანიის უზუსტობის ხარისხის შესაფასებლად
- ყველა ნახაზი განხილული უნდა იყოს, როგორც მთლიანი პროექტის ალბომის ნაწილი, ყველა მნიშვნელოვანი დოკუმენტის, კონსტრუქციული ნახაზების, შიდა და გარე სისტემების ნახაზების და დეტალური სამშენებლო ნახაზების გათვალისწინებით
- კონსტრუქციული სამუშაოების დაწყებამდე , შეამოწმეთ სპეციფიკაციები
- დოკუმენტაციის გამოყენება დაუშვებელია პროექტის მენეჯერ ორგანიზაციასთან შეთანხმების გარეშე
- შენობის ყველა ნაშვერი იქნება არაწვადი
- სახანძრო სისტემები პროექტში ასახულია პირობითად. მათი ადგილმდებარეობა და რაოდენობა დაზუსტდება შესაბამის სტანდარტს მორგებული სახანძრო სისტემების საინჟინრო პროექტის დამუშავების სტადიზე.

შტამპი

დემკვეთი

შპს :
"სეუ გრუპ დეველოპმენტ კომპანია"

პროექტის ავტორი
გიორგი მერაბიშვილი

დახაზა
გ.სიჭინავა

სათაური

მრავალფუნქციური კომპლექსი ვარკეთილში

მისამართი

.თბილისში, ვარკეთილი 2-სა და ვაზისუბნის საცხოვრებელ რაიონებს შორის.
სკ: 01.19.36.014.677

პროექტის სტადია

არქიტექტურული ნაწილი

ნახაზის სახელწოდება

მე-18 სართული

მასშტაბი

1:200

Code

A.01.19

თარიღი

დეკემბერი 2021 წ.

შპს: "სითიზენი"

0112 თბილისი, საქართველო
პეკინის გამზირი №30

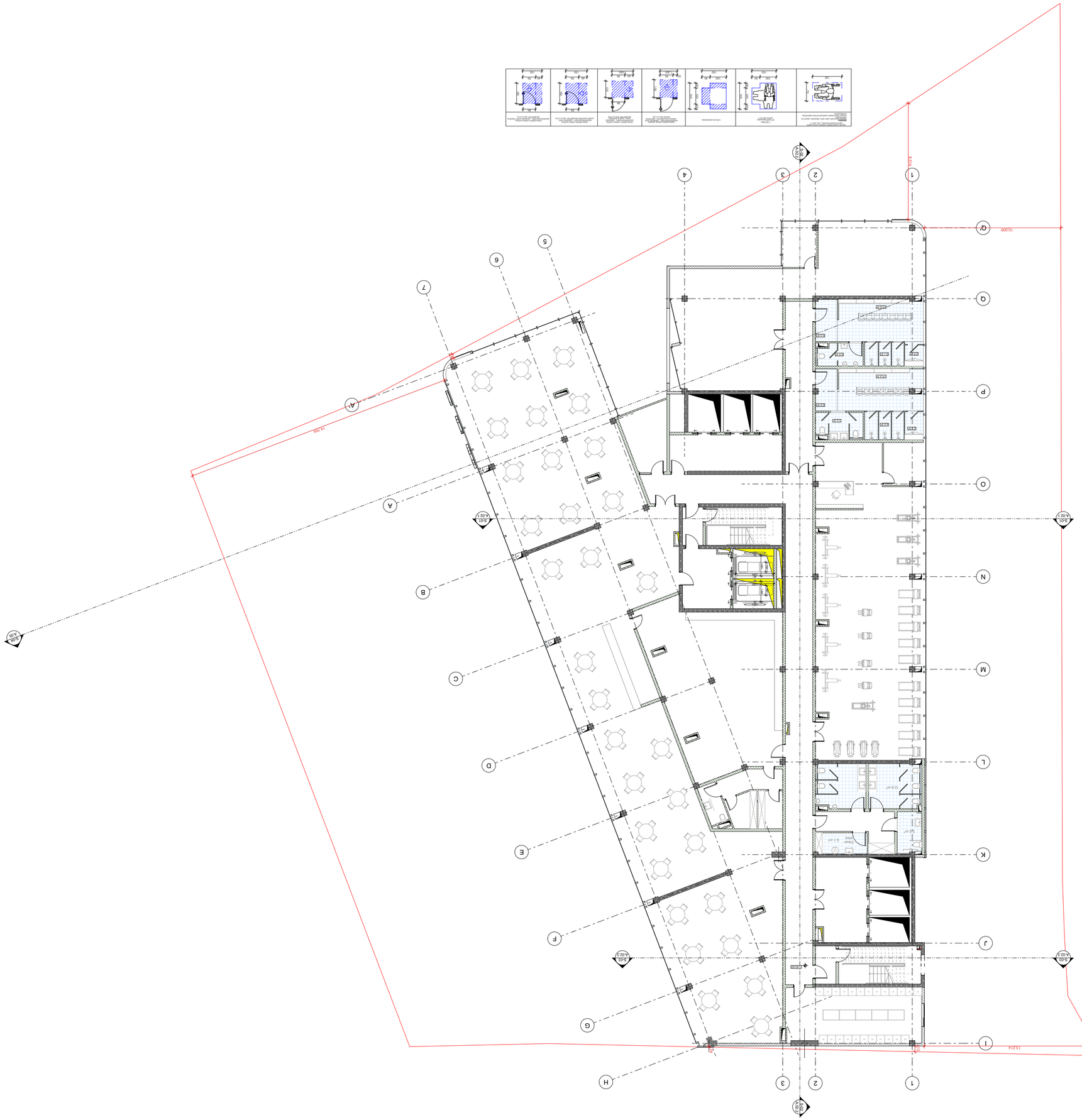

ЗАБРАНЕНО Е КОПИРАНЕТО, РАЗПРОСТРАНЯВАНЕТО И ИЗПОЛЗВАНЕТО НА ТОЗИ ЧЕРТЕЖ ИЛИ ЧАСТ ОТ НЕГО ПО КАКЪВТО И ДА ЕДА НАЧИН ИЛИ ПОСРЕДСТВОМ КАКВИТО И ДА ЕДА СРЕДСТВА, ЕЛЕКТРОННИ ИЛИ МЕХАНИЧНИ, ВКЛЮЧИТЕЛНО ЧРЕЗ ФОТОКОПИРАНЕ ИЛИ ЗАПИСВАНЕ В ПАМЕТ НА КОМПЮТЪР, БЕЗ ПРЕДВАРИТЕЛНОТО ПИСМЕНО РАЗРЕШЕНИЕ НА АВТОРА.

ВАРИАНТ

1:200

Code

A.01.20

ПРОЕКТАНТ

ФЕВРУАРИ 2021 г.

ФАЗА: „ОДОБРЕНИЕ"

ОБЩИНА ПЛОВДИВ, ЦЕНТЪР ЗА ОБЩЕСТВЕНА ПОДКРЕПА

ЗАСТРОЯВАНЕ НА ПАРЦЕЛ ЗА ОБЩЕСТВЕНО ОБСЛУЖВАНЕ

ГРАДИН

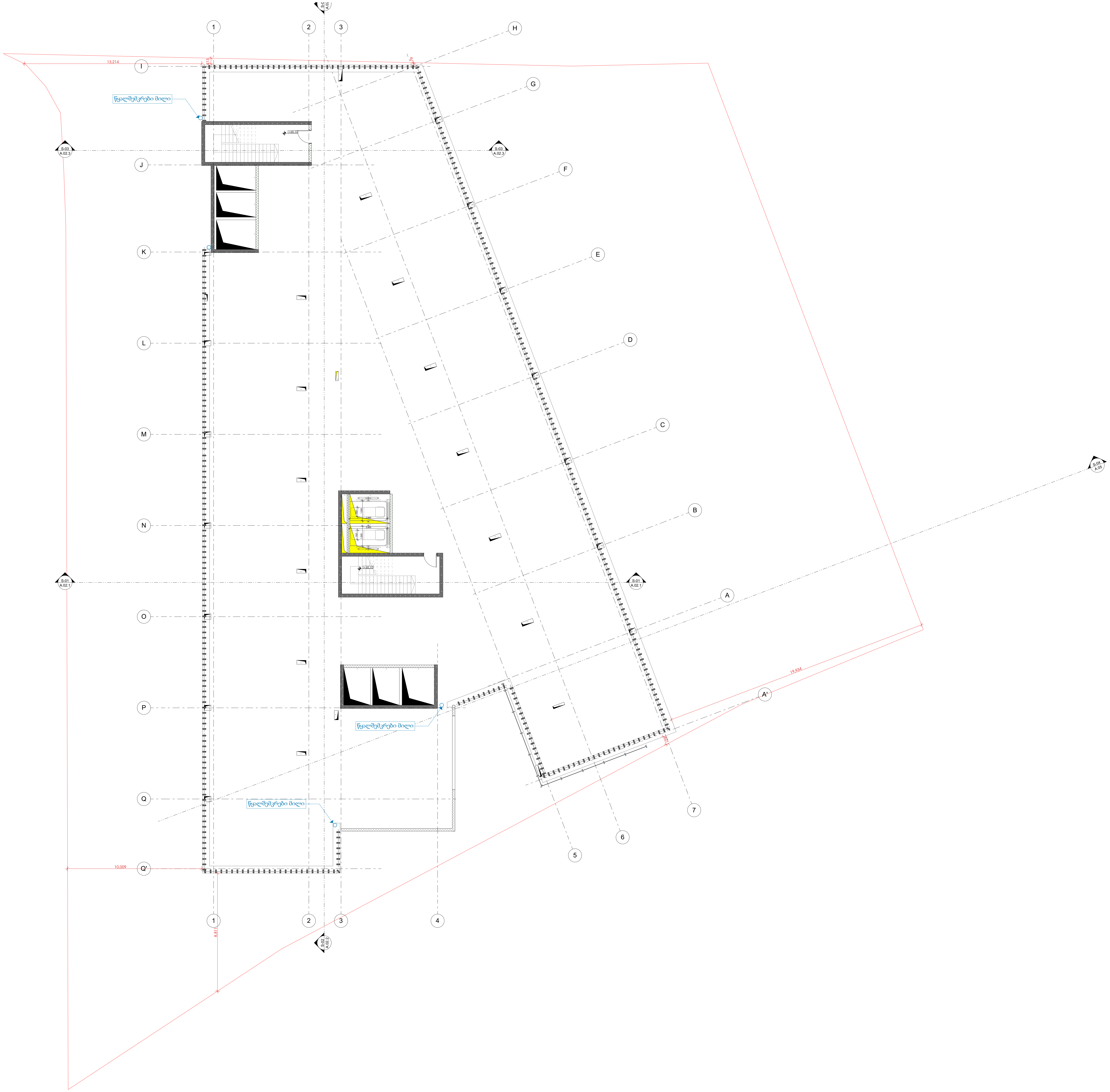

-შენიშვნები

- არ გაზომოთ ნახაზები
- ყველა ზომა უნდა გადამოწმდეს ადგილზე
- ნახაზებს შორის ნებისმიერი უზუსტობა დაუყონებლივ უნდა ეცნობოს საპროექტო კომპანიის უზუსტობის ხარისხის შესაფასებლად
- ყველა ნახაზი განხილული უნდა იყოს, როგორც მთლიანი პროექტის ალბომის ნაწილი, ყველა მნიშვნელოვანი დოკუმენტის, კონსტრუქციული ნახაზების, შიდა და გარე სისტემების ნახაზების და დეტალური სამშენებლო ნახაზების გათვალისწინებით
- კონსტრუქციული სამუშაოების დაწყებამდე , შეამოწმეთ სპეციფიკაციები
- დოკუმენტაციის გამოყენება დაუშვებელია პროექტის მენეჯერ ორგანიზაციასთან შეთანხმების გარეშე
- შენობის ყველა ნაშვერი იქნება არაწვადი
- სახანძრო სისტემები პროექტში ასახულია პირობითად. მათი ადგილმდებარეობა და რაოდენობა დაზუსტდება შესაბამის სტანდარტს მორგებული სახანძრო სისტემების საინჟინრო პროექტის დამუშავების სტადიაზე.

შტამპი

დემკვეთი

შპს :
"სეუ გრუპ დეველოპმენტ კომპანია"

პროექტის ავტორი
გიორგი მერაბიშვილი

დახაზა
გ.სიჭინავა

სათაური

მრავალფუნქციური კომპლექსი ვარკეთილში

მისამართი

.თბილისში, ვარკეთილი 2-სა და ვაზისუბნის საცხოვრებელ რაიონებს შორის.
სკ: 01.19.36.014.677

პროექტის სტადია

არქიტექტურული ნაწილი

ნახაზის სახელწოდება
სახურავის გეგმა

მასშტაბი
1:200

Code
A.01.21

თარიღი

დეკემბერი 2021 წ.

შპს: "სითიზენი"

0112 თბილისი, საქართველო
პეკინის გამზირი №30

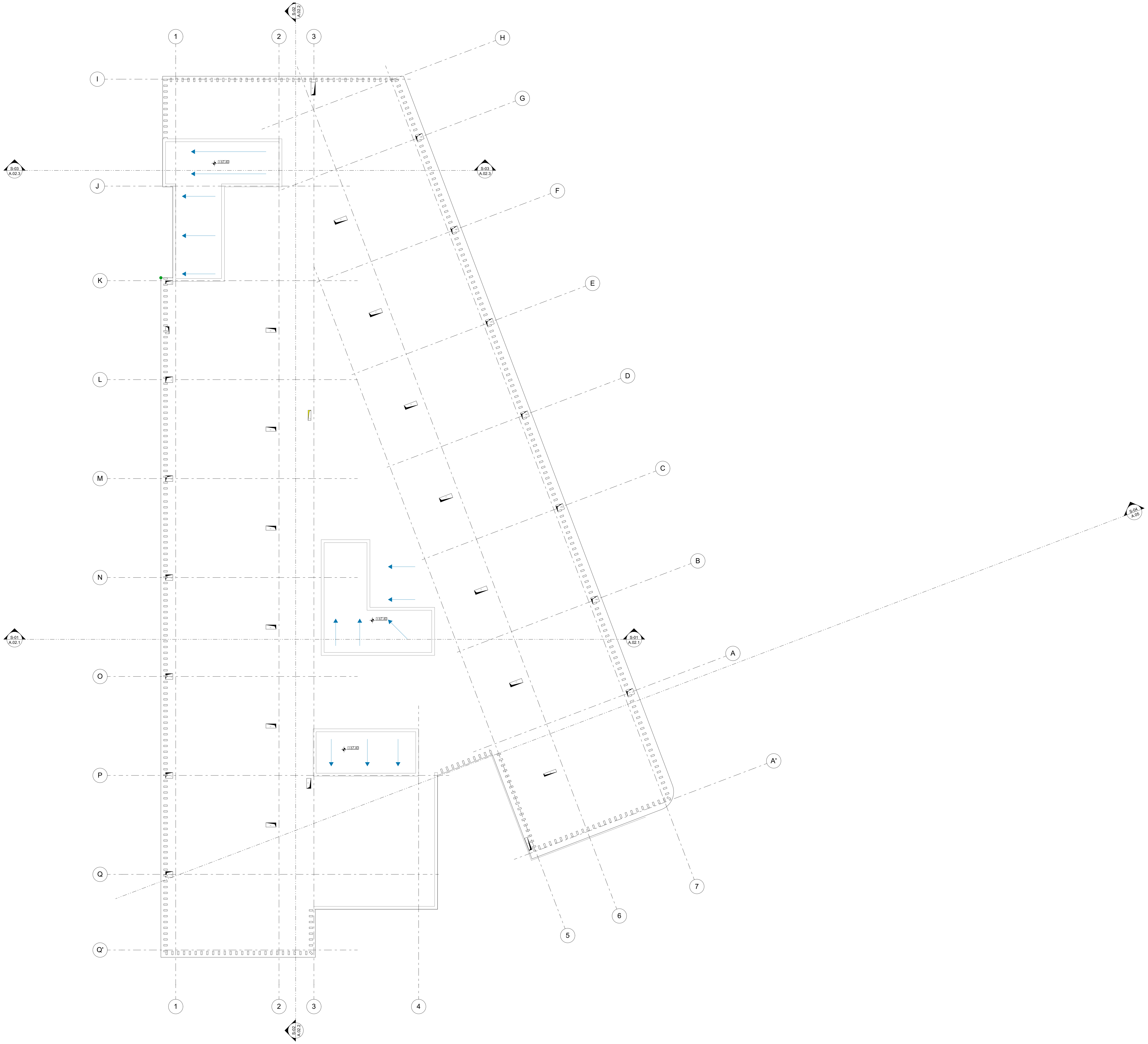

-შენიშვნები

- არ გაზომოთ ნახაზები
- ყველა ზომა უნდა გადამოწმდეს ადგილზე
- ნახაზებს შორის ნებისმიერი უზუსტობა დაუყონებლივ უნდა ეცნობოს საპროექტო კომპანიის უზუსტობის ხარისხის შესაფასებლად
- ყველა ნახაზი განხილული უნდა იყოს, როგორც მთლიანი პროექტის ალბომის ნაწილი, ყველა მნიშვნელოვანი დოკუმენტის, კონსტრუქციული ნახაზების, შიდა და გარე სისტემების ნახაზების და დეტალური სამშენებლო ნახაზების გათვალისწინებით
- კონსტრუქციული სამუშაოების დაწყებამე , შეამოწმეთ სპეციფიკაციები
- დოკუმენტაციის გამოყენება დაუშვებელია პროექტის მენეჯერ ორგანიზაციასთან შეთანხმების გარეშე
- შენობის ყველა ნაშვერი იქნება არაწვადი
- სახანძრო სისტემები პროექტში ასახულია პირობითად. მათი ადგილმდებარეობა და რაოდენობა დაზუსტდება შესაბამის სტანდარტს მორგებული სახანძრო სისტემების საინჟინრო პროექტის დამუშავების სტადიაზე.

შტამპი

დამკვეთი

შპს :
"სეუ გრუპ დეველოპმენტ კომპანია"

პროექტის ავტორი
გიორგი მერაბიშვილი

დახაზა
გ.სიჭინავა

სათაური

მრავალფუნქციური კომპლექსი ვარკეთილში

მისამართი

.თბილისში, ვარკეთილი 2-სა და ვაზისუბნის საცხოვრებელ რაიონებს შორის.
სკ: 01.19.36.014.677

პროექტის სტადია

არქიტექტურული ნაწილი

ნახაზის სახელწოდება

კიბის გადახურვის გეგმა

მასშტაბი

1:200

Code

A.01.22

თარიღი

დეკემბერი 2021 წ.

შპს: "სითიზენი"

0112 თბილისი, საქართველო
ჰეკინის გამზირი №30

კარ-ფანჯრების სპეციფიკაცია									
დასახელება	k-5	k-5'	k-6	k-6'	k-7	k-8	k-9	k-10	k-11
რაოდენობა	58	1	61	1	150	180	73	136	12
ზომები	950×2,200	950×2,000	950×2,200	950×2,000	950×2,200	950×2,200	950×2,200	950×2,200	800×2,200
2დ გეგმა									
წინა ფასადი	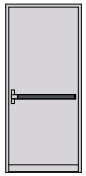	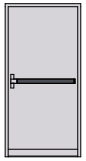	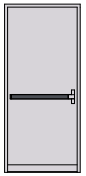		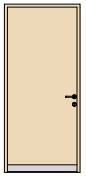				
ცეცხლ მედეგობა	1.5 hours	1.5 hours	1.5 hours	1.5 hours	20 minutes	20 minutes	20 minutes	20 minutes	20 minutes
გაღების მიმართულება	L	L	R	R	R	L	L	R	R

კარ-ფანჯრების სპეციფიკაცია			
დასახელება	k-12	k-13	k-14
რაოდენობა	38	18	18
ზომები	1,500×2,600	1,800×2,600	800×2,200
2დ გეგმა		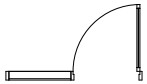	
წინა ფასადი	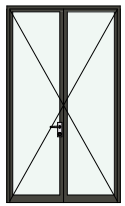		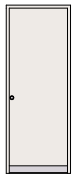
ცეცხლ მედეგობა	20 minutes	20 minutes	20 minutes
გალების მიმართულება	R	L	L