სასტუმროს შენობის არქიტექტურული პროექტი



ჭრილები

2022წ

ჭრილი 1 -1 №41 დადგენილების მიხედვით

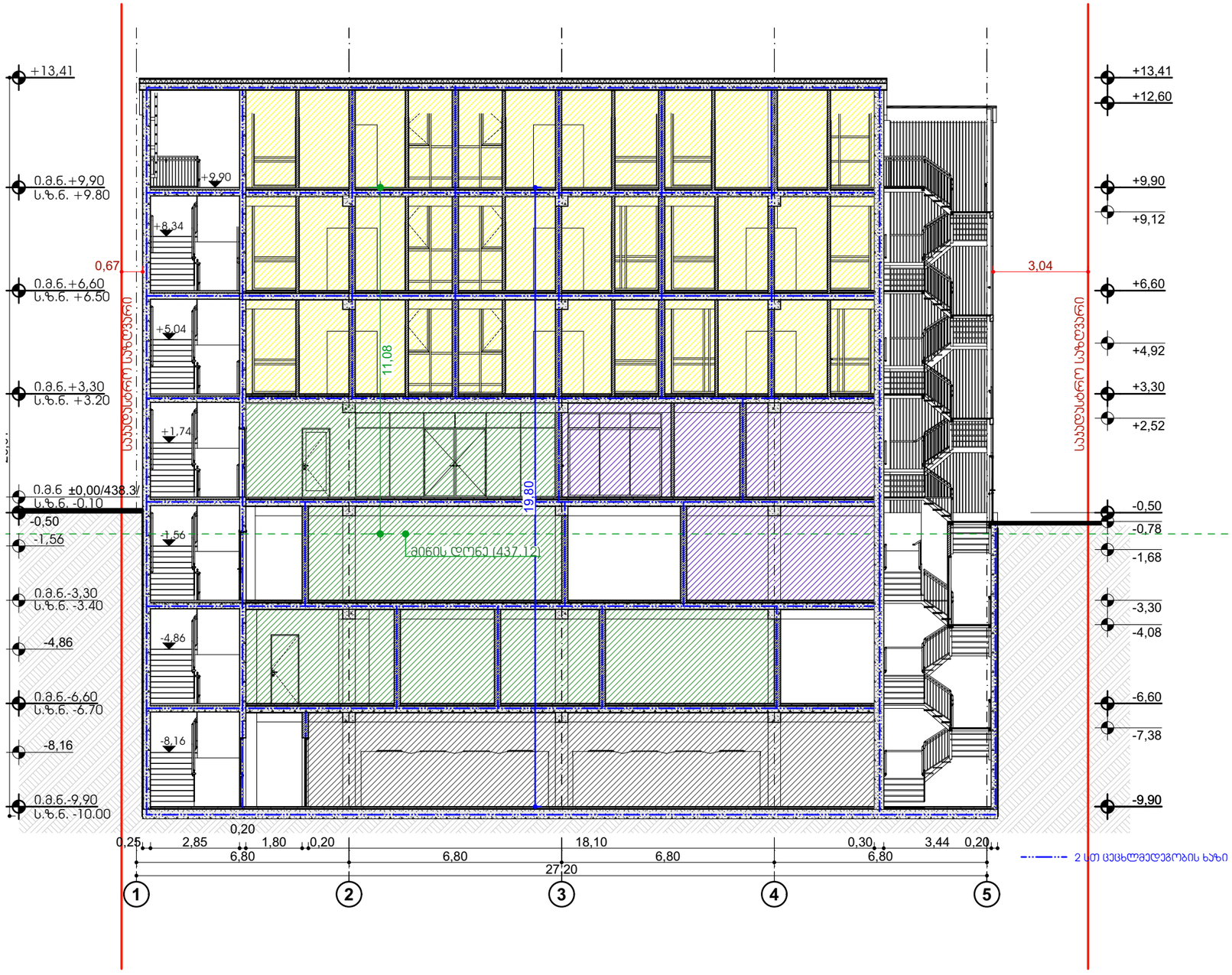



პროექტის დასახელება:

სასტუმრო ავლაბარში
არქიტექტურული პროექტი

მისამართი:
ქ.თბილისი, დედოფლისწყაროს
ქუჩა N3 დედოფლისწყაროს ქუჩა N5

ს/კ 01.17.01.080.038

პირობითი აღნიშვნა

- -საპროექტო საზღვარი
- -ჭრილი
- -დერეფნის ხაზი
- -შახტა
- -ნიშნული
- -მონოლითური კედელი
- -ბეტონის ბლოკის კედელი 200მმ
- -ბეტონის ბლოკის ტიხარი 100მმ

შემსრულებელი

შპს "ნიუ სითი დეველოპმენტ"
ს/ნ 205249248

მისამართი: საქართველო, თბილისი
საკანდელიძის №6
ტელეფონი: 551778888
ელ.ფოსტა: info@ncd.ge

ჭრილები

ნახაზის დასახელება

ჭრილი 1 -1 №41 დადგენილების მიხედვით

თანამდებობა	გვარი	ხელმოწერა
დირექტორი	ა.ზერეკიძე	
არქიტექტორი	ლ. კაბნიძე	
შეასრულა	ე. სუთიძე	
მასშტაბი		1:150
ფორმატი		A-3
ფურცელი	.2	
თარიღი		2020 წ.

ჭრილი 2 - 2 №41 დადგენილების მიხედვით

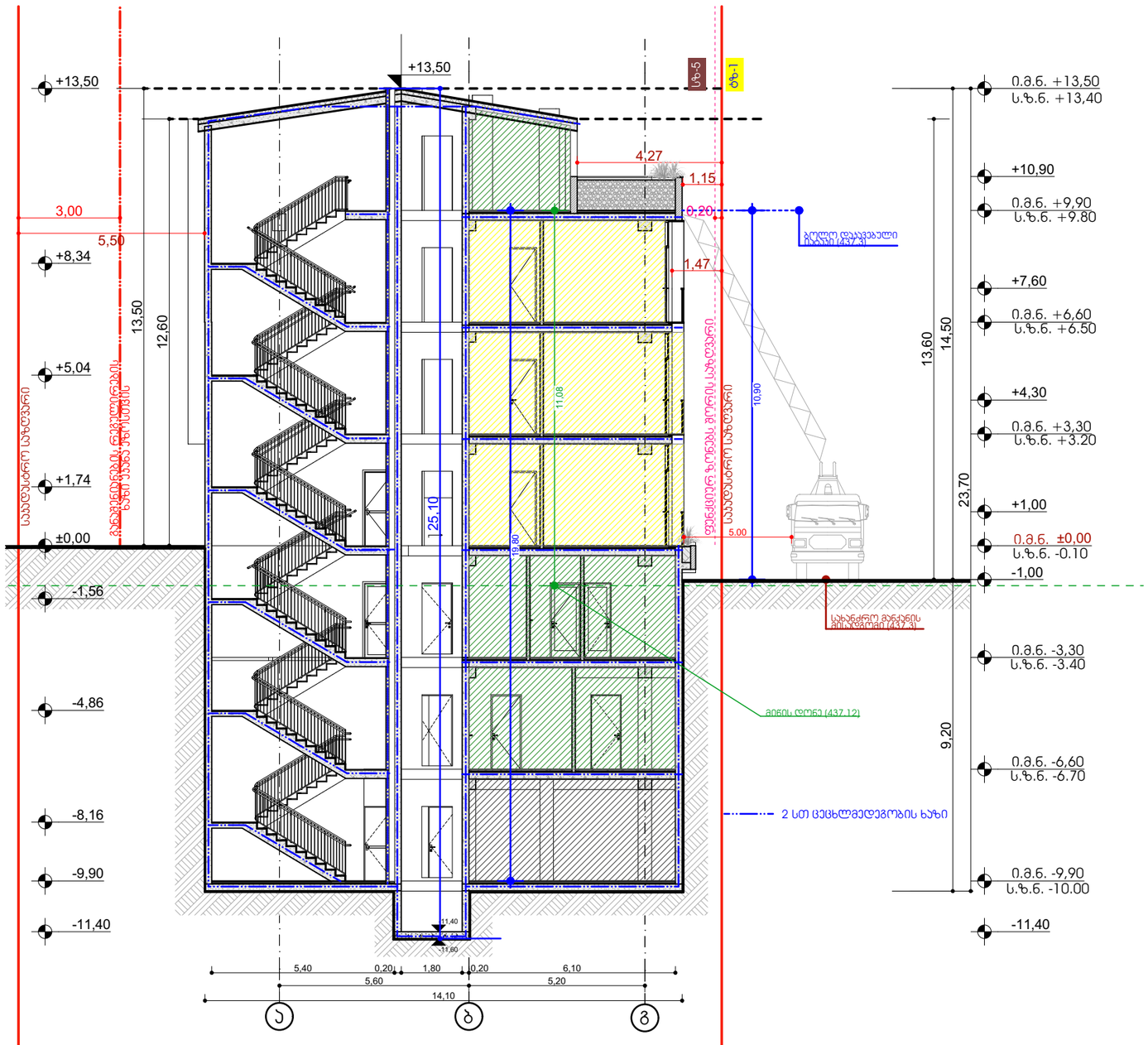



პროექტის დასახელება:

სასტუმრო ავლაბარში
არქიტექტურული პროექტი

მისამართი:
ქ.თბილისი, დედოფლისწყაროს
ქუჩა N3 დედოფლისწყაროს ქუჩა N5

ს/კ 01.17.01.080.038

პირობითი აღნიშვნა

- -საპროექტო საზღვარი
- -ჭრილი
- -დერეფნის ხაზი
- -შახტა
- -ნიშნული
- -მონოლითური კედელი
- -ბეტონის ბლოკის კედელი 200მმ
- -ბეტონის ბლოკის ტიხარი 100მმ

შემსრულებელი

შპს "ნიუ სითი დეველოპმენტი"
ს/ნ 205249248

მისამართი: საქართველო. თბილისი
საკანდელიძის №6
ტელეფონი: 551778888
ელ.ფოსტა: info@ncd.ge

ჭრილები

ნახაზის დასახელება

ჭრილი 2 - 2 №41 დადგენილების მიხედვით

თანამდებობა	გვარი	ხელმოწერა
დირექტორი	ა.ზერაქიძე	
არქიტექტორი	ლ. ძაგნიძე	
შეასრულა	ე. სუთიძე	
მასშტაბი		1:150
ფორმატი		A-3
ფურცელი	.3	
თარიღი		2020 წ.

ფრონტი 3-3 №41 ლესნელის ქუჩის ბინათმშენებლობითი პროექტი

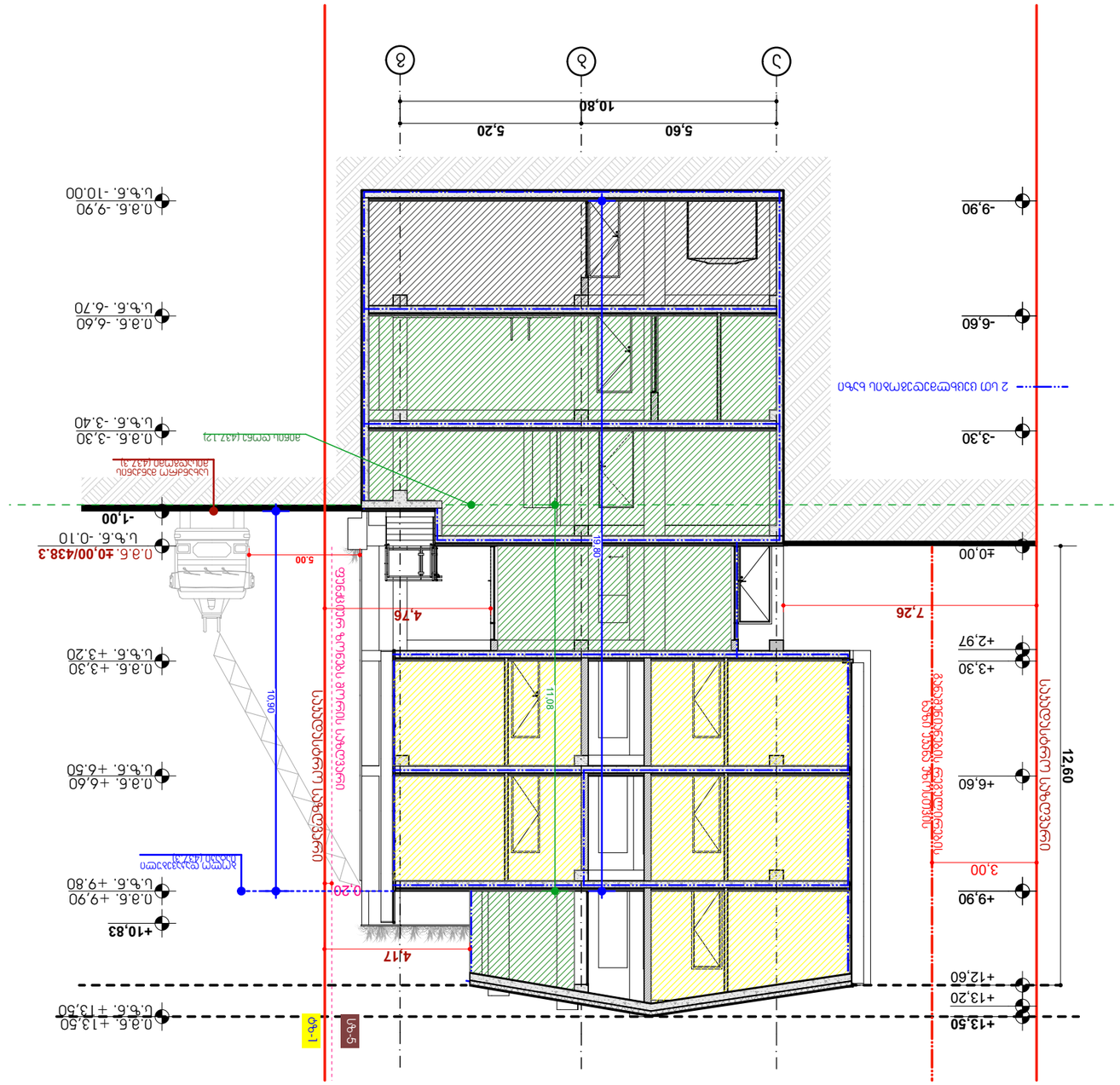
-3,30
+2,97
+3,30
+6,60
+9,90
+12,60
+13,20
+13,50
±0,00
-6,60
-9,90
-1,00
+10,83
+4,76
+7,26
+4,17
5,60
5,20
10,80
3
2
1
12.60
3,00
0.20
4,76
7,26
4,17
5.00
19.80
11.06
10.90
80°11
5.00
0.3.6. -3,30
ს.ზ.6. -3.40
0.3.6. -6,60
ს.ზ.6. -6.70
0.3.6. -9,90
ს.ზ.6. -10.00
0.3.6. +3,30
ს.ზ.6. +3.20
0.3.6. +6,60
ს.ზ.6. +6.50
0.3.6. +9,90
ს.ზ.6. +9.80
0.3.6. +13,50
ს.ზ.6. +13.50
0.3.6. ±0,00/438.3
ს.ზ.6. -0.10
0.3.6. -1,00
ს.ზ.6. -1.00
2 ცმ ცვლილების ზედა ნიშნული
ტერიტორიის დაგეგმარების ელემენტების ნახაზის მიხედვით

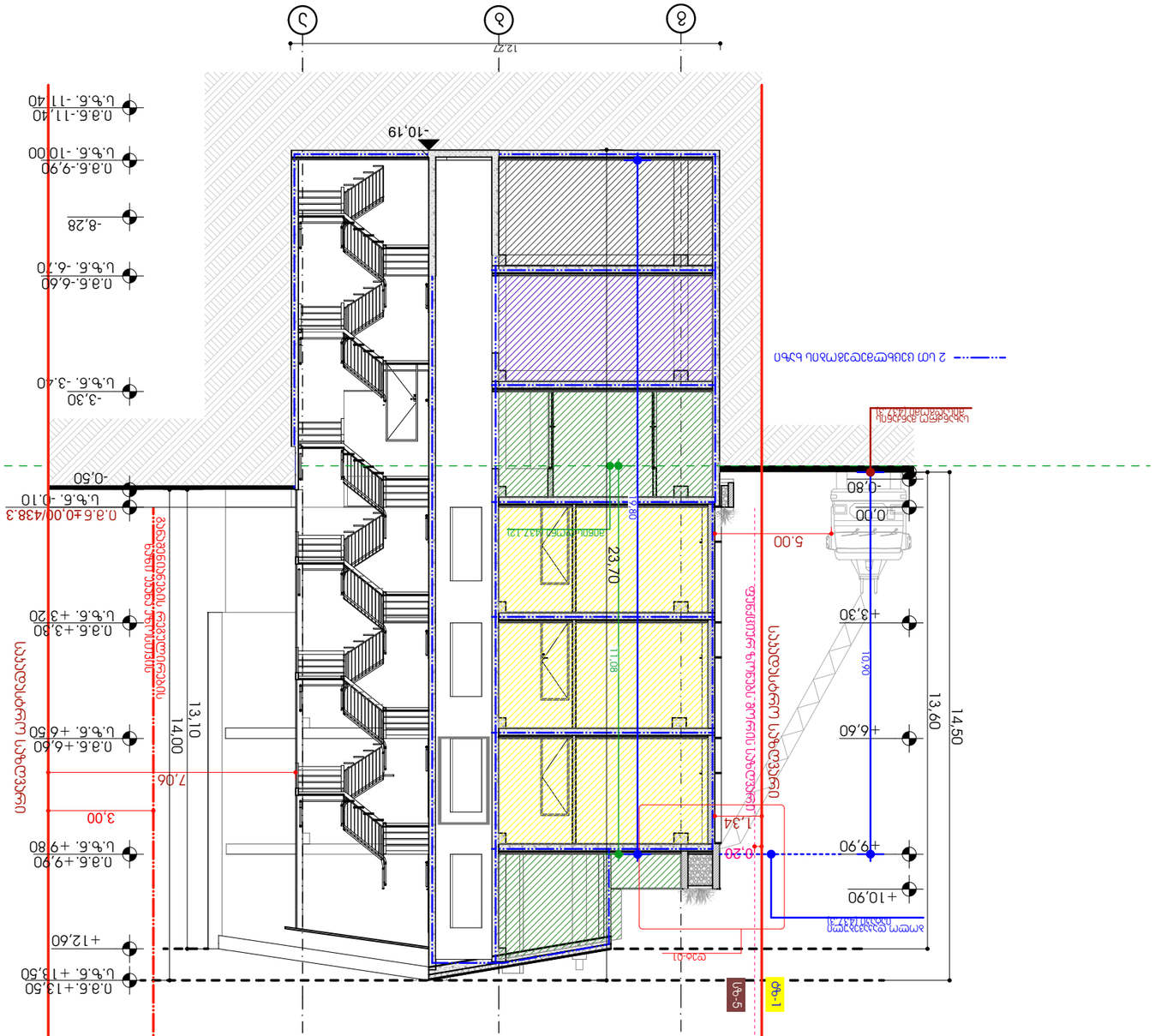

ჭრილი 4-4 №41 ტექნიკური ბიბლიოთეკის კორპუსი

მასშტაბი		1:150
ფორმატი		A-3
ფურცლების	5	
ცვლილება		2020 წ.

პროექტის ხელმძღვანელი	ა.ზაქარეიშვილი
არქიტექტორი	ლ.ზაქარეიშვილი
არქიტექტორი	მ. ბებნაძე
პროექტის ხელმძღვანელი	ე. ცინცაძე

შპს „ნიკ ტექნიკური ბიბლიოთეკა"
ს/კ 205249248

ობიექტი: ტექნიკური ბიბლიოთეკის კორპუსი №6
ქ.თბილისი, ვაკის რაიონი, ი.ჭავჭავაძის გამზ. №5

ნახაზის დასახელება
ჭრილი 4-4 №41 ტექნიკური ბიბლიოთეკის კორპუსი

ს/ე **01.17.01.080.038**

ნახაზზე გამოყენებული პირობითი აღნიშვნები

- არსებული ელექტროგადამცემი ხაზი
- ფასადი
- ღერძი
- ბეტონის ქვაბული
- ბეტონის კედელი
- ბეტონის იატაკი 200მმ
- ბეტონის ბალიში 1000მმ



ანალოგიური ტექნიკური ბიბლიოთეკის კორპუსის ფოტო

ჭრილი 1 -1

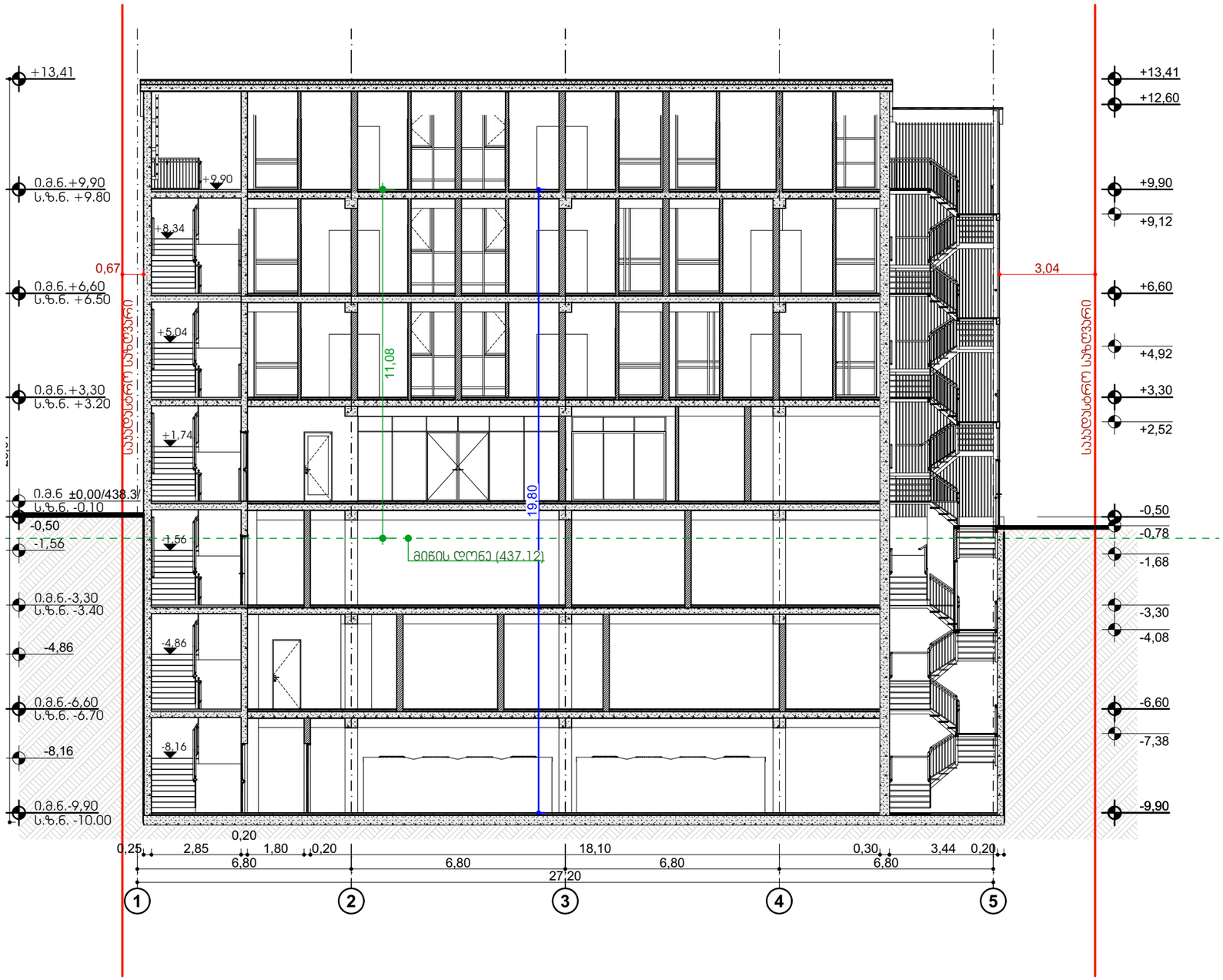



პროექტის დასახელება:

სასტუმრო ავლაბარში
არქიტექტურული პროექტი

მისამართი:
ქ.თბილისი, დედოფლისწყაროს
ქუჩა N3 დედოფლისწყაროს ქუჩა N5

ს/კ 01.17.01.080.038

პირობითი აღნიშვნა

- -საპროექტო საზღვარი
- -ჭრილი
- -ღერძის ხაზი
- -შახტა
- -ნიშნული
- -მონოლითური კედელი
- -ბეტონის ბლოკის კედელი 200მმ
- -ბეტონის ბლოკის ტიხარი 100მმ

შემსრულებელი

შპს "ნიუ სითი დეველოპმენტი"
ს/ნ 205249248

მისამართი: საქართველო. თბილისი
საკანდელიძის №6
ტელეფონი: 551778888
ელ.ფოსტა: info@ncd.ge

ჭრილები

ნახაზის დასახელება

ჭრილი 1 -1

თანამდებობა	გვარი	ხელმოწერა
დირექტორი	ა.ზერაქიძე	
არქიტექტორი	ლ. ძაგნიძე	
შეასრულა	ე. სუთიძე	
მასშტაბი		1:150
ფორმატი		A-3
ფურცელი	.6	
თარიღი		2020 წ.

ჭრილი 2 - 2

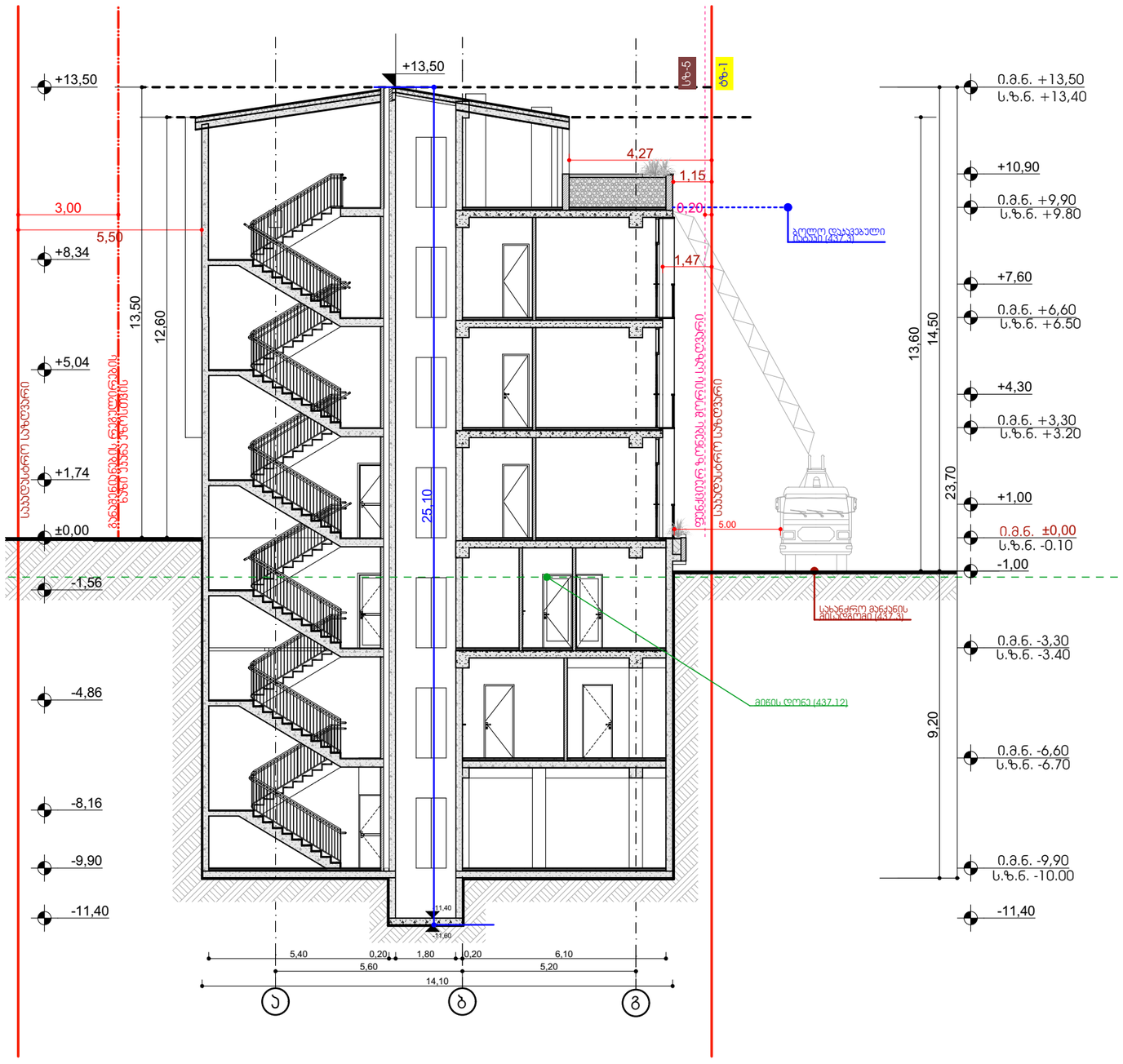



პროექტის დასახელება:

სასტუმრო ავლაბარში
არქიტექტურული პროექტი

მისამართი:
ქ.თბილისი, დედოფლისწყაროს
ქუჩა N3 დედოფლისწყაროს ქუჩა N5

ს/კ 01.17.01.080.038

პირობითი აღნიშვნა

- -საპროექტო საზღვარი
- -ჭრილი
- -ღერძის ხაზი
- -შახტა
- -ნიშნული
- -მონოლითური კედელი
- -ბეტონის ბლოკის კედელი 200მმ
- -ბეტონის ბლოკის ტიხარი 100მმ

შემსრულებელი

შპს "ნიუ სითი დეველოპმენტი"
ს/ნ 205249248

მისამართი: საქართველო. თბილისი
საკანდელიძის №6
ტელეფონი: 551778888
ელ.ფოსტა: info@ncd.ge

ჭრილები

ნახაზის დასახელება

ჭრილი 2 - 2

თანამდებობა	გვარი	ხელმოწერა
დირექტორი	ა.ზერაქიძე	
არქიტექტორი	ლ. ძაგნიძე	
შეასრულა	ე. სუთიძე	
მასშტაბი		1:150
ფორმატი		A-3
ფურცელი	.7	
თარიღი		2020 წ.

ჭრილი 3 - 3

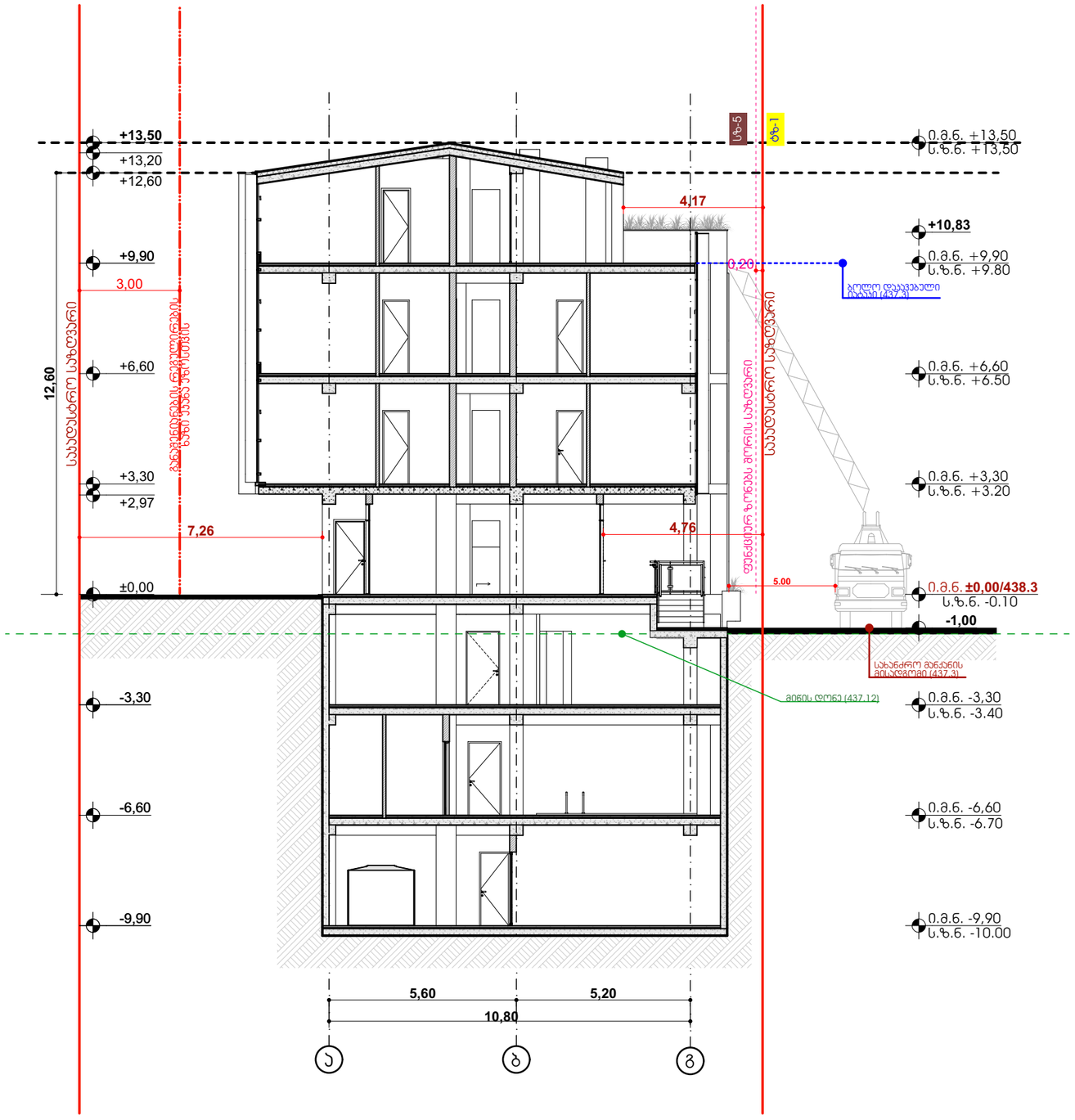



პროექტის დასახელება:

სასტუმრო ავლაბარში
არქიტექტურული პროექტი

მისამართი:
ქ.თბილისი, დედოფლისწყაროს
ქუჩა N3 დედოფლისწყაროს ქუჩა N5

ს/კ 01.17.01.080.038

პირობითი აღნიშვნა

- -საპროექტო საზღვარი
- -ჭრილი
- -დერეფნის ხაზი
- -შახტა
- -ნიშნული
- -მონოლითური კედელი
- -ბეტონის ბლოკის კედელი 200მმ
- -ბეტონის ბლოკის ტიხარი 100მმ

შემსრულებელი

შპს "ნიუ სითი დეველოპმენტ"
ს/ნ 205249248

მისამართი: საქართველო. თბილისი
საკანდელიძის №6
ტელეფონი: 551778888
ელ.ფოსტა: info@ncd.ge

ჭრილები

ნახაზის დასახელება

ჭრილი 3 - 3

თანამდებობა	გვარი	ხელმოწერა
დირექტორი	ა.ზერაქიძე	
არქიტექტორი	ლ. ქაბნიძე	
შეასრულა	ე. სუთიძე	
მასშტაბი		1:150
ფორმატი		A-3
ფურცელი	.8	
თარიღი		2020 წ.

ჭრილი 4 - 4

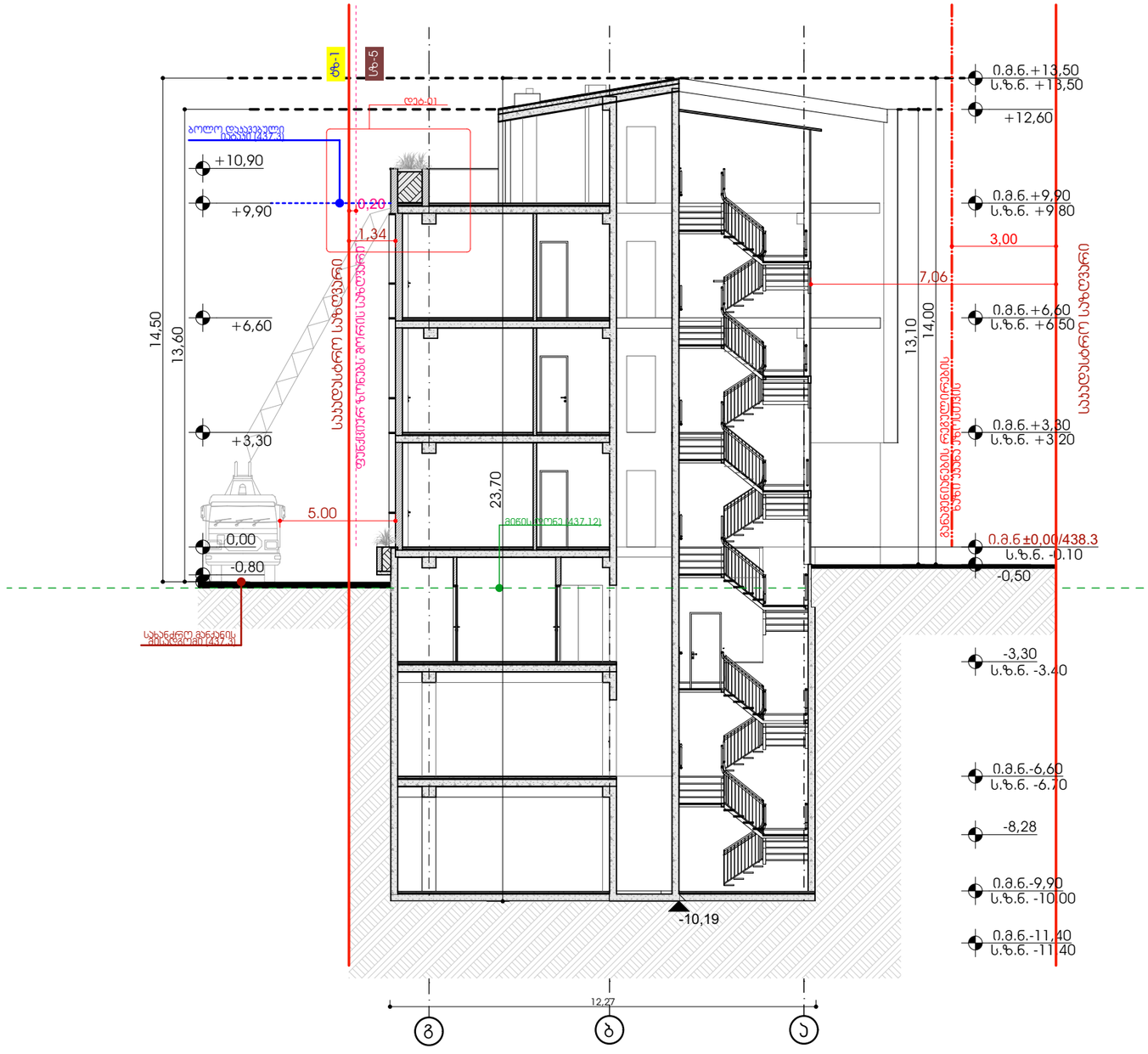



პროექტის დასახელება:

სასტუმრო ავლაბარში
არქიტექტურული პროექტი

მისამართი:
ქ.თბილისი, დედოფლისწყაროს
ქუჩა N3 დედოფლისწყაროს ქუჩა N5

ს/კ 01.17.01.080.038

პირობითი აღნიშვნა

- -საპროექტო საზღვარი
- -ჭრილი
- -დერეფის ხაზი
- -შახტა
- -ნიშნული
- -მონოლითური კედელი
- -ბეტონის ბლოკის კედელი 200მმ
- -ბეტონის ბლოკის ტიხარი 100მმ

შემსრულებელი

შპს "ნიუ სითი დეველოპმენტი"
ს/ნ 205249248

მისამართი: საქართველო. თბილისი
საკანდელიძის №6
ტელეფონი: 551778888
ელ.ფოსტა: info@ncd.ge

ჭრილები

ნახაზის დასახელება

ჭრილი 4 - 4

თანამდებობა	გვარი	ხელმოწერა
დირექტორი	ა.ზერეკიძე	
არქიტექტორი	ლ. ქაბნიძე	
შეასრულა	ე. სუთიძე	
მასშტაბი		1:150
ფორმატი		A-3
ფურცელი	.9	
თარიღი		2020 წ.

№1 კიბე №1-ის ჭრილი 1:100

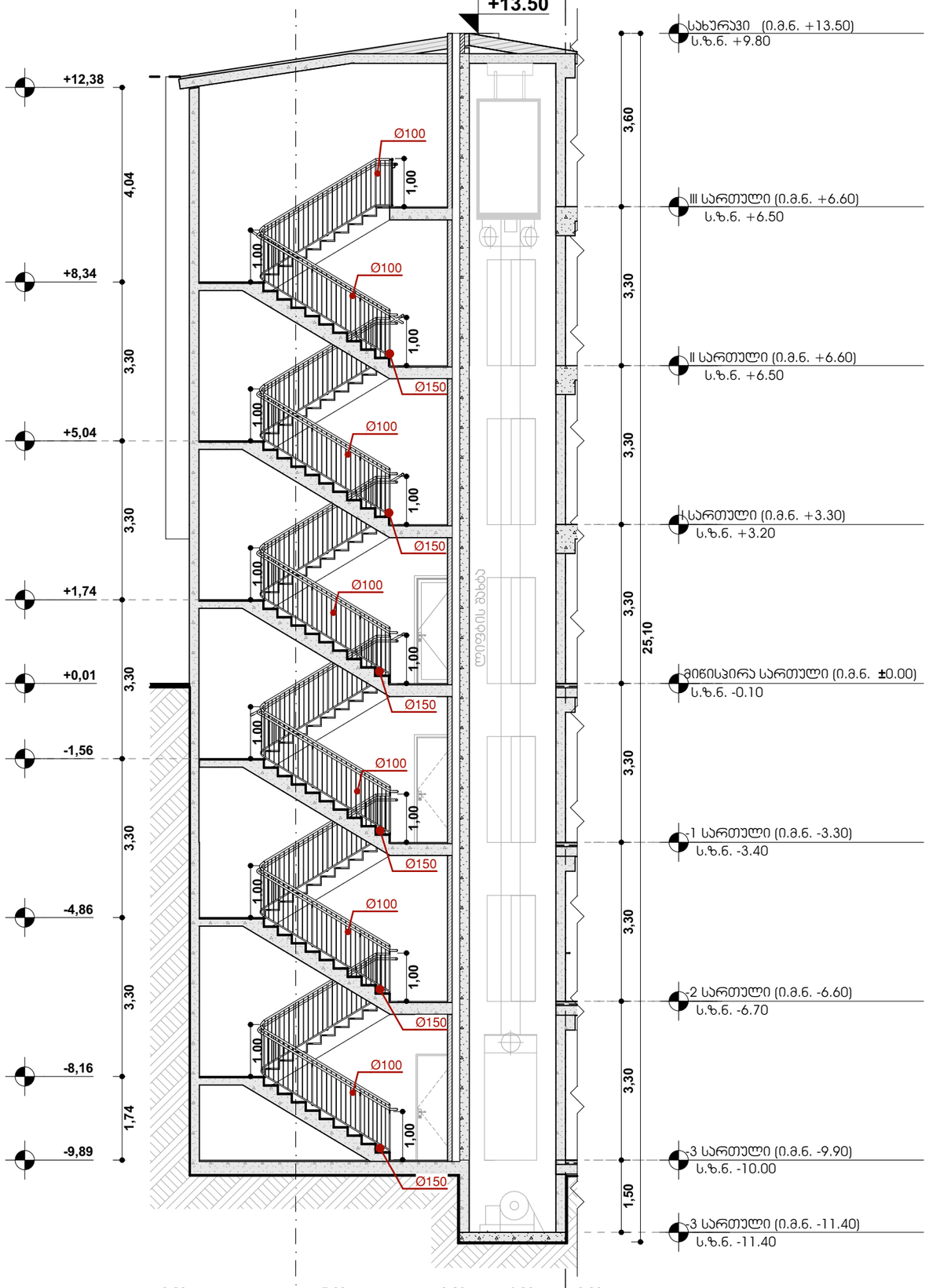

კიბე №1. კიბის დეტალები

ჯვეთი 1

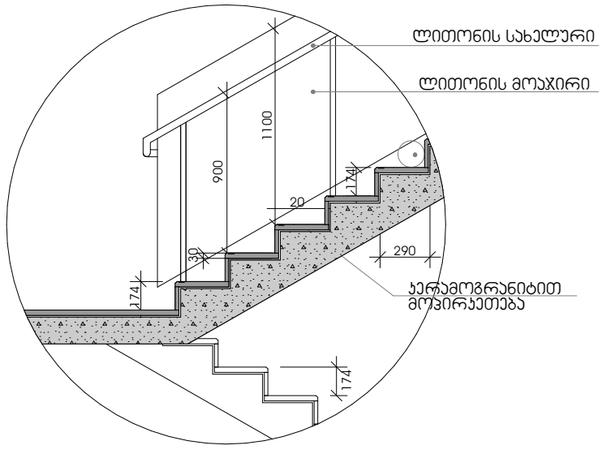

ჯვეთი 2

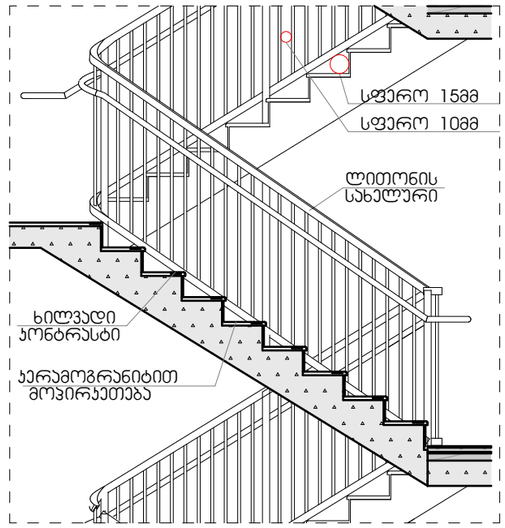

სახელური

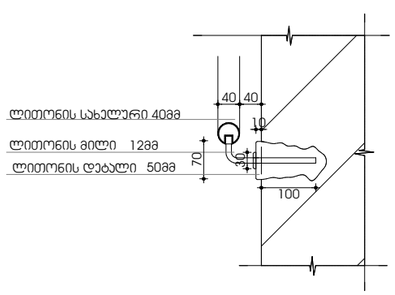

ხილვადი კონტრასტი კიბის საფეხურზე შიგა და გარე კიბეებზე

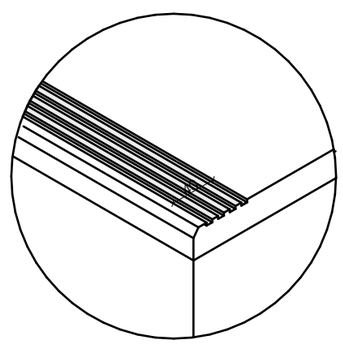



პროექტის დასახელება:

სასტუმრო ავლაბარში
არქიტექტურული პროექტი

მისამართი:
ქ.თბილისი, დედოფლისწყაროს
ქუჩა N3 დედოფლისწყაროს ქუჩა N5

ს/კ 01.17.01.080.038

პირობითი აღნიშვნა

- -საპროექტო საზღვარი
- -ჭრილი
- -დერძის ხაზი
- -შახტა
- -ნიშნული
- -მონოლითური კედელი
- -ბეტონის ბლოკის კედელი 200მმ
- -ბეტონის ბლოკის ტიხარი 100მმ

შემსრულებელი

შპს "ნიუ სითი დეველოპმენტ"
ს/ნ 205249248

მისამართი: საქართველო, თბილისი
საკანდელიძის №6
ტელეფონი: 551778888
ელ.ფოსტა: info@ncd.ge

ნახაზის დასახელება

კიბე №1, კიბის დეტალები

თანამდებობა	გვარი	ხელმოწერა
დირექტორი	ა.ზერაქაძე	
არქიტექტორი	ლ. ქაბნიძე	
შეასრულა	ე. სუთიძე	
მასშტაბი		1:100
ფორმატი		A-3
ფურცელი	.10	
თარიღი		2020 წ.

კიბის უჯრედი -9.90 ნიშნულზე

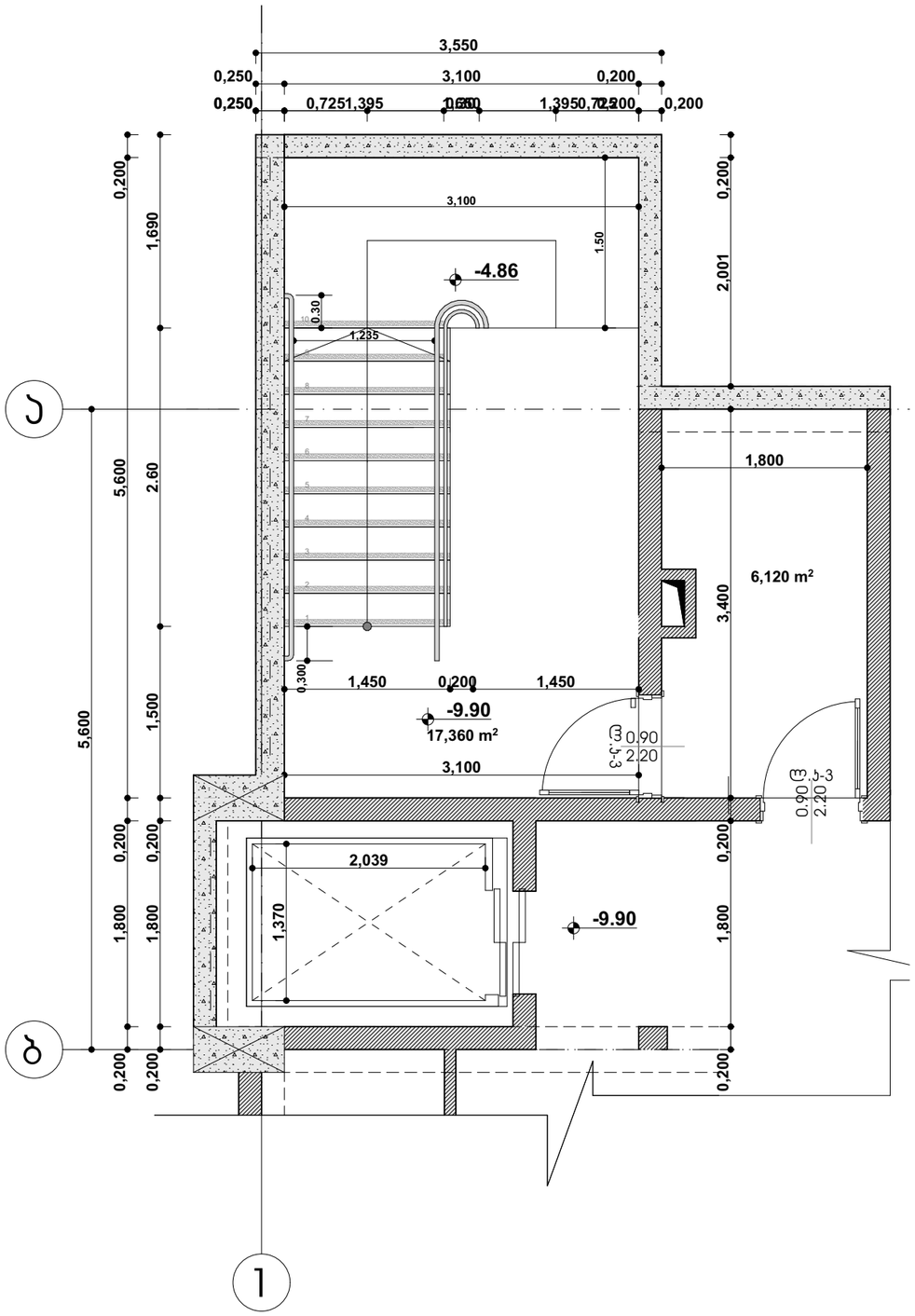

კიბის უჯრედი -6.60 ნიშნულზე

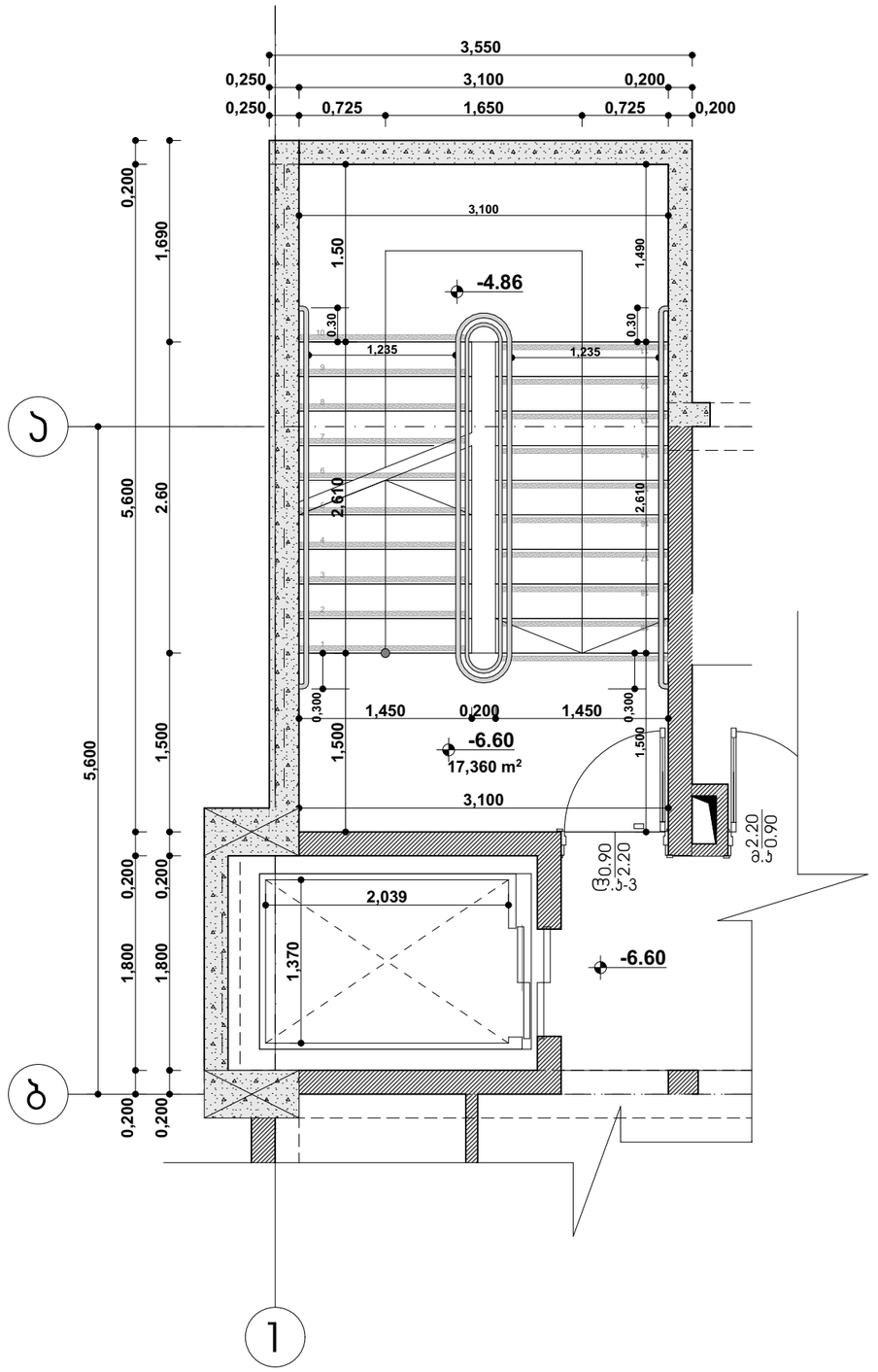



პროექტის დასახელება:

სასტუმრო ავლაბარში
არქიტექტურული პროექტი

მისამართი:
ქ.თბილისი, დედოფლისწყაროს
ქუჩა N3 დედოფლისწყაროს ქუჩა N5

ს/კ 01.17.01.080.038

პირობითი აღნიშვნა

- -საპროექტო საზღვარი
- -ჭრილი
- -დერძის ხაზი
- -შახტა
- -ნიშნული
- -მონოლითური კედელი
- -ბეტონის ბლოკის კედელი 200მმ
- -ბეტონის ბლოკის ტიხარი 100მმ

შემსრულებელი

შპს "ნიუ სითი დეველოფმენტ"
ს/ნ 205249248

მისამართი: საქართველო. თბილისი
საკანდელიძის №6
ტელეფონი: 551778888
ელ.ფოსტა: info@ncd.ge

ჭრილები

ნახაზის დასახელება

კიბე №1

თანამდებობა	გვარი	ხელმოწერა
დირექტორი	ა.ზერეკიძე	
არქიტექტორი	ლ. ქაბნიძე	
შეასრულა	ე. სუთიძე	

მასშტაბი		1:50
ფორმატი		A-3
ფურცელი	.11	
თარიღი		2020 წ.

კიბის უჯრედი -3.30 ნიშნულზე

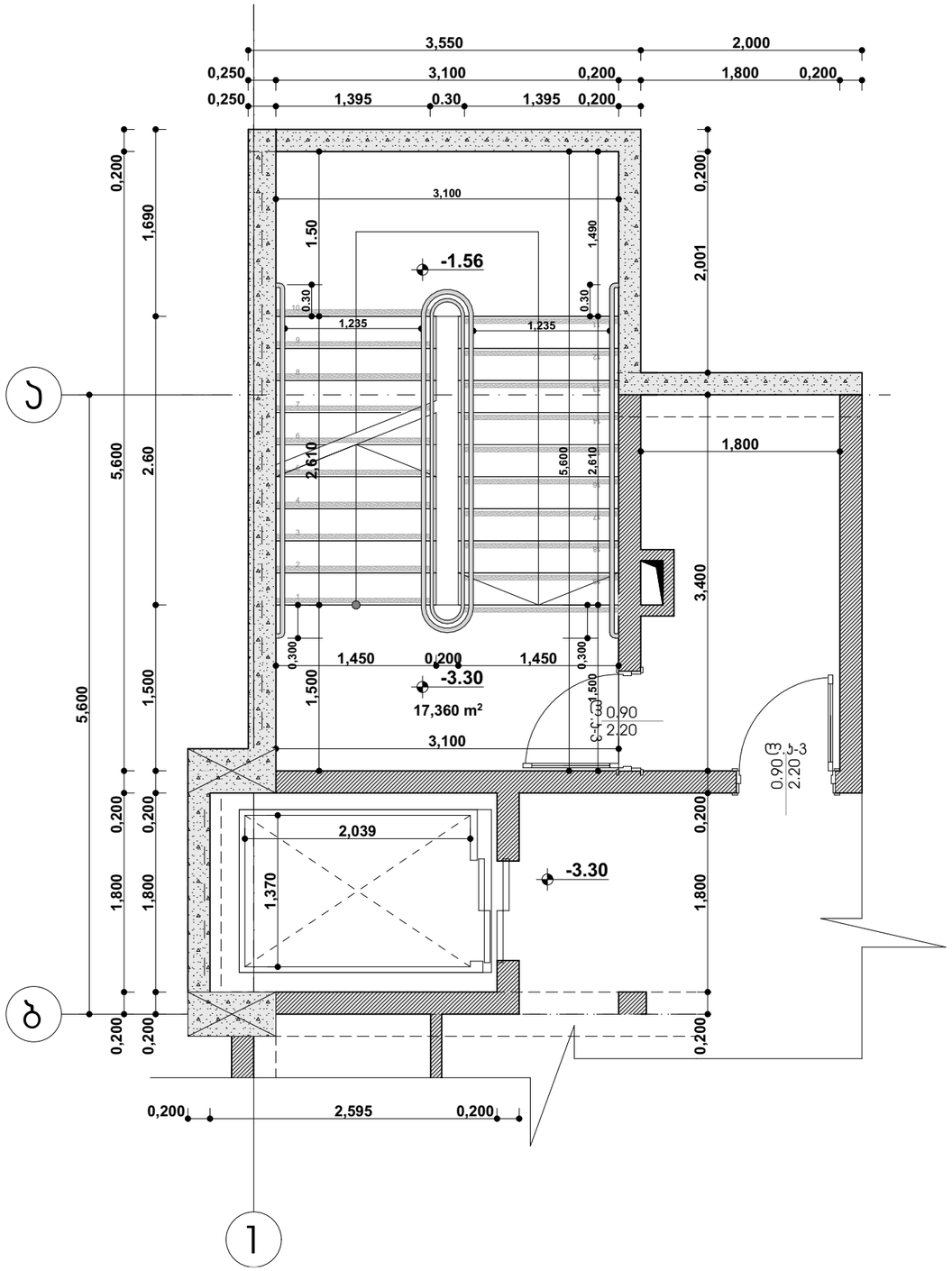

კიბის უჯრედი ±0.00 ნიშნულზე

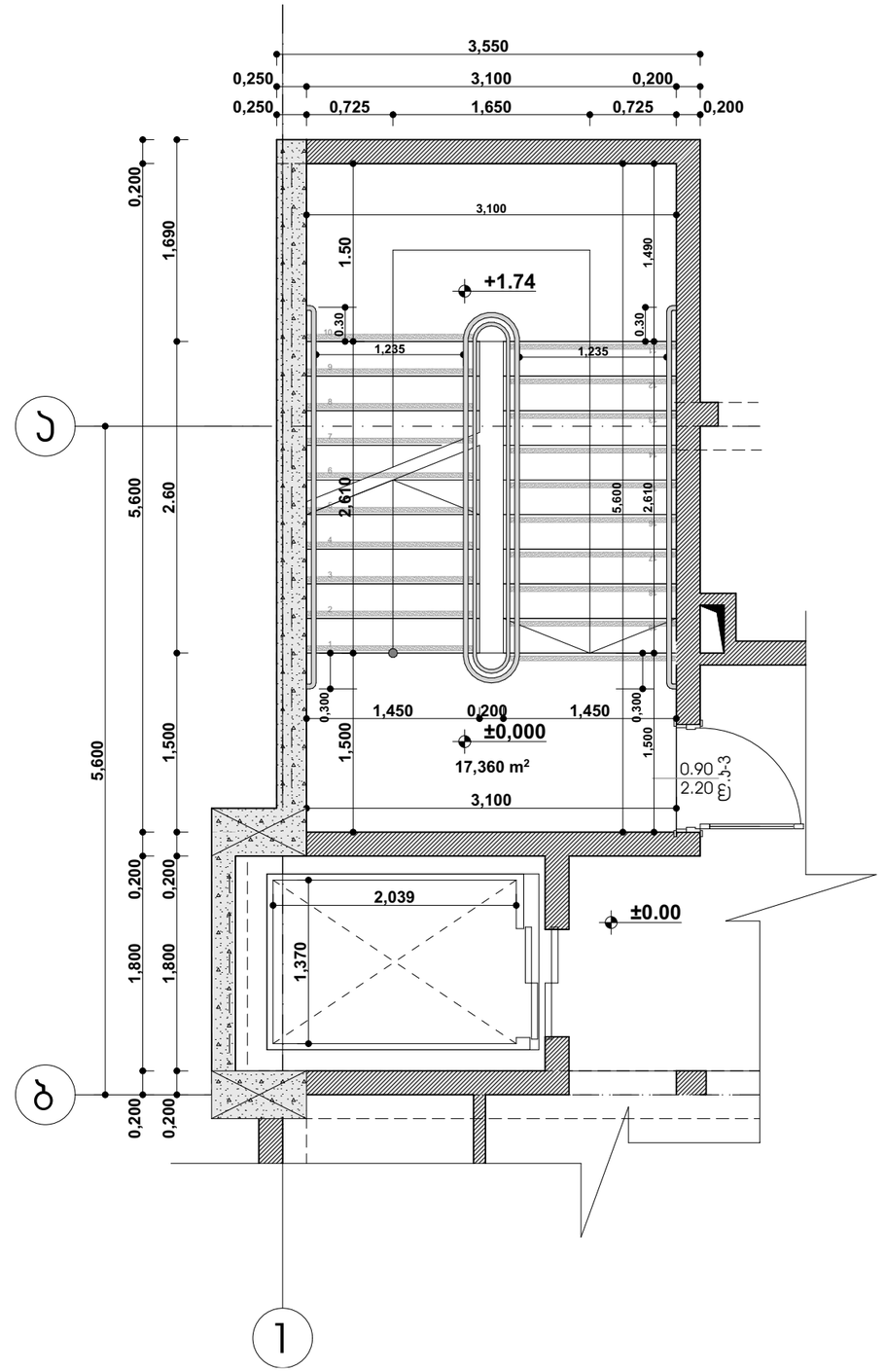



პროექტის დასახელება:

სასტუმრო ავლაბარში
არქიტექტურული პროექტი

მისამართი:
ქ.თბილისი, დედოფლისწყაროს
ქუჩა N3 დედოფლისწყაროს ქუჩა N5

ს/კ 01.17.01.080.038

პირობითი აღნიშვნა

- -საპროექტო საზღვარი
- -ჭრილი
- -დერძის ხაზი
- -შახტა
- -ნიშნული
- -მონოლითური კედელი
- -ბეტონის ბლოკის კედელი 200მმ
- -ბეტონის ბლოკის ტიხარი 100მმ

შემსრულებელი

შპს "ნიუ სითი დეველოპმენტ"
ს/ნ 205249248

მისამართი: საქართველო. თბილისი
საკანდელიძის №6
ტელეფონი: 551778888
ელ.ფოსტა: info@ncd.ge

ჭრილები

ნახაზის დასახელება

კიბე №1

თანამდებობა	გვარი	ხელმოწერა
დირექტორი	ა.ზერეკიძე	
არქიტექტორი	ლ. ქაბნიძე	
შეასრულა	ე. სუთიძე	

მასშტაბი		1:50
ფორმატი		A-3
ფურცელი	.12	
თარიღი		2020 წ.

კიბის უჯრედი +3.30 ნიშნულზე

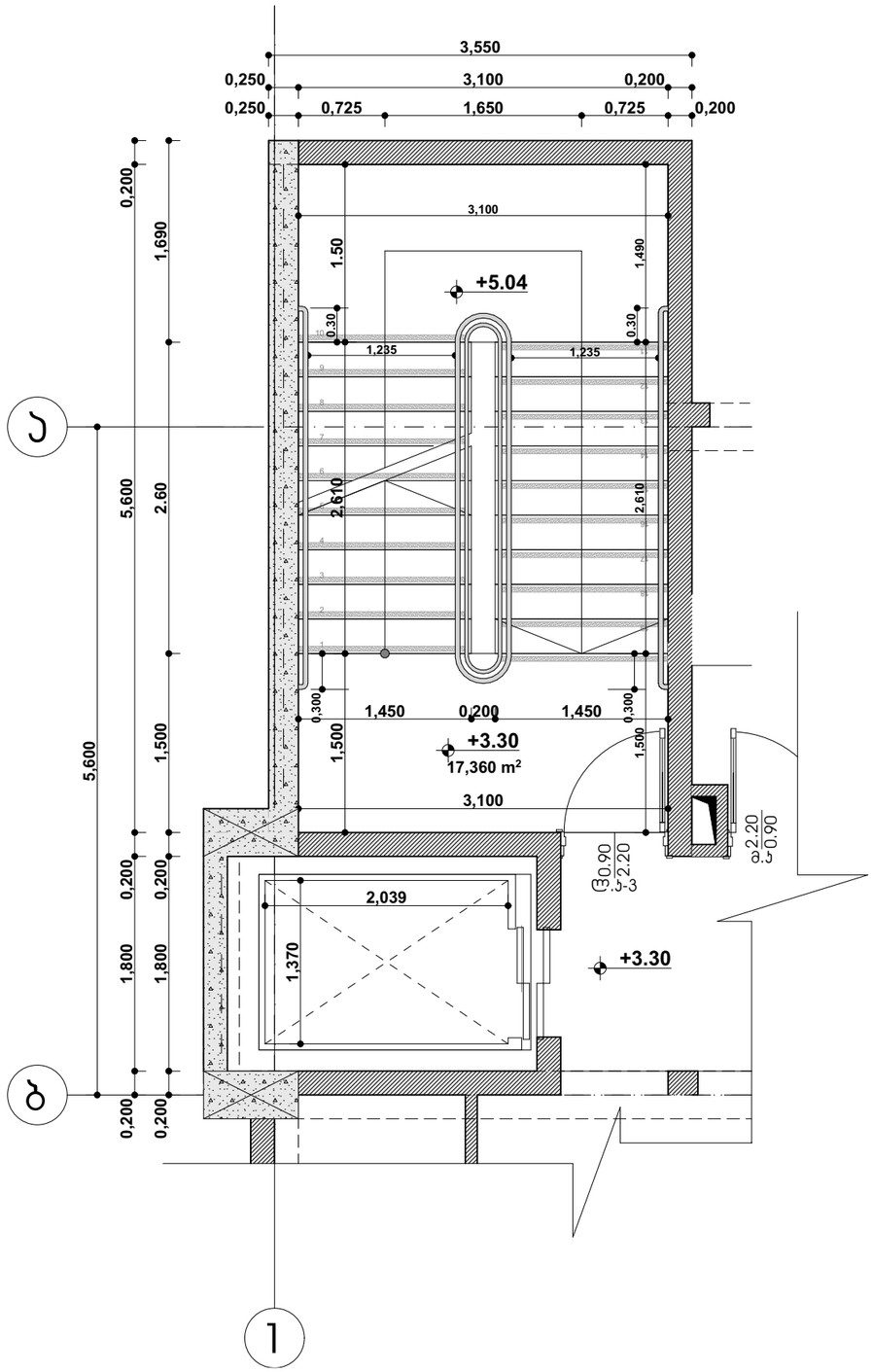

კიბის უჯრედი +6.60 ნიშნულზე

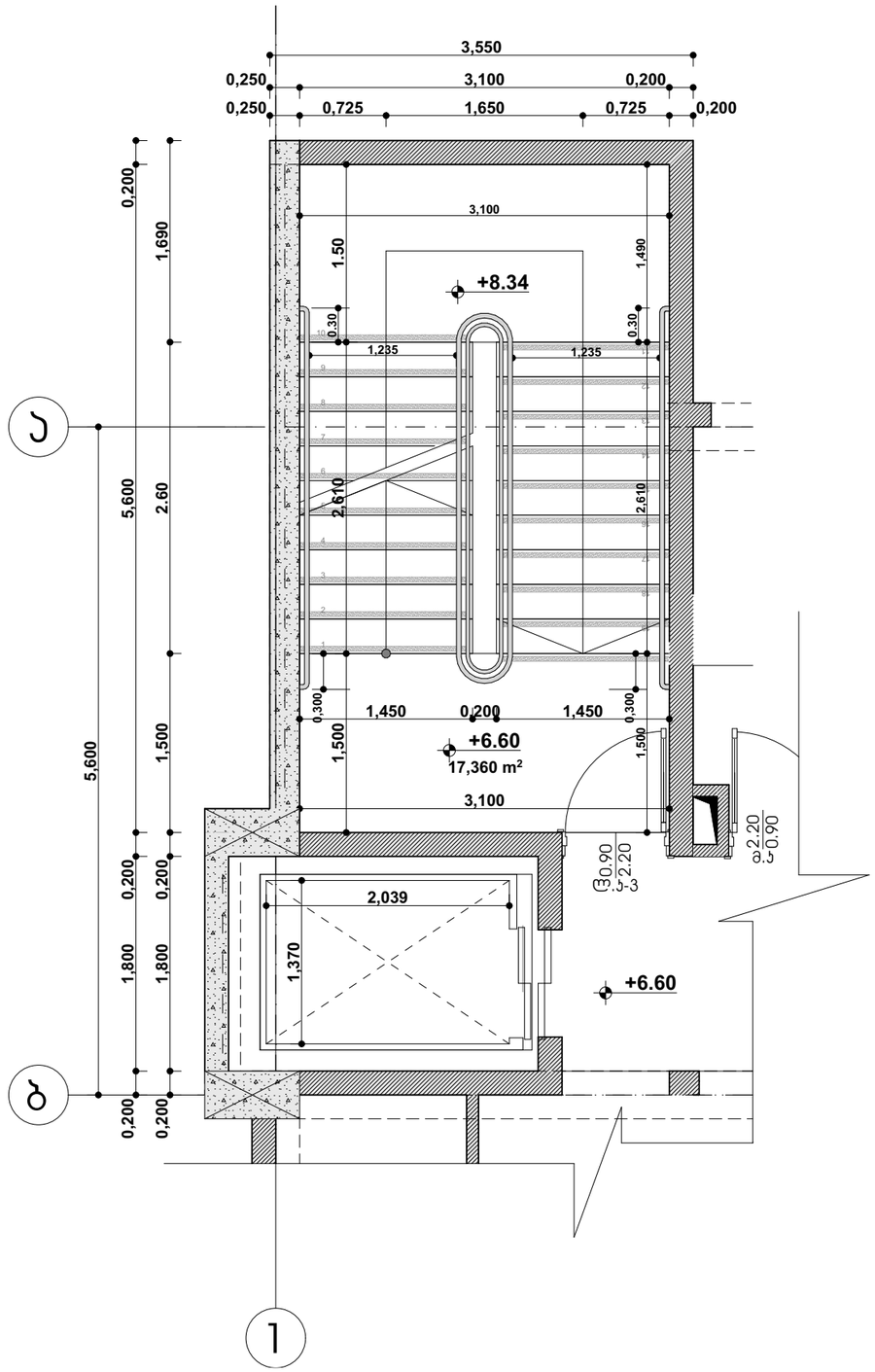



პროექტის დასახელება:

სასტუმრო ავლაბარში
არქიტექტურული პროექტი

მისამართი:
ქ.თბილისი, დედოფლისწყაროს
ქუჩა N3 დედოფლისწყაროს ქუჩა N5

ს/კ 01.17.01.080.038

პირობითი აღნიშვნა

- -საპროექტო საზღვარი
- -ჭრილი
- -დერძის ხაზი
- -შახბა
- -ნიშნული
- -მონოლითური კედელი
- -ბეტონის ბლოკის კედელი 200მმ
- -ბეტონის ბლოკის ტიხარი 100მმ

შემსრულებელი

შპს "ნიუ სითი დეველოპმენტ"
ს/ნ 205249248

მისამართი: საქართველო. თბილისი
საკანდელიძის №6
ტელეფონი: 551778888
ელ.ფოსტა: info@ncd.ge

ჭრილები

ნახაზის დასახელება

კიბე №1

თანამდებობა	გვარი	ხელმოწერა
დირექტორი	ა.ზერეკიძე	
არქიტექტორი	ლ. ქაბნიძე	
შეასრულა	ე. სუთიძე	

მასშტაბი		1:50
ფორმატი		A-3
ფურცელი	.13	
თარიღი		2020 წ.

კიბის უჯრედი +9.90 ნიშნულზე

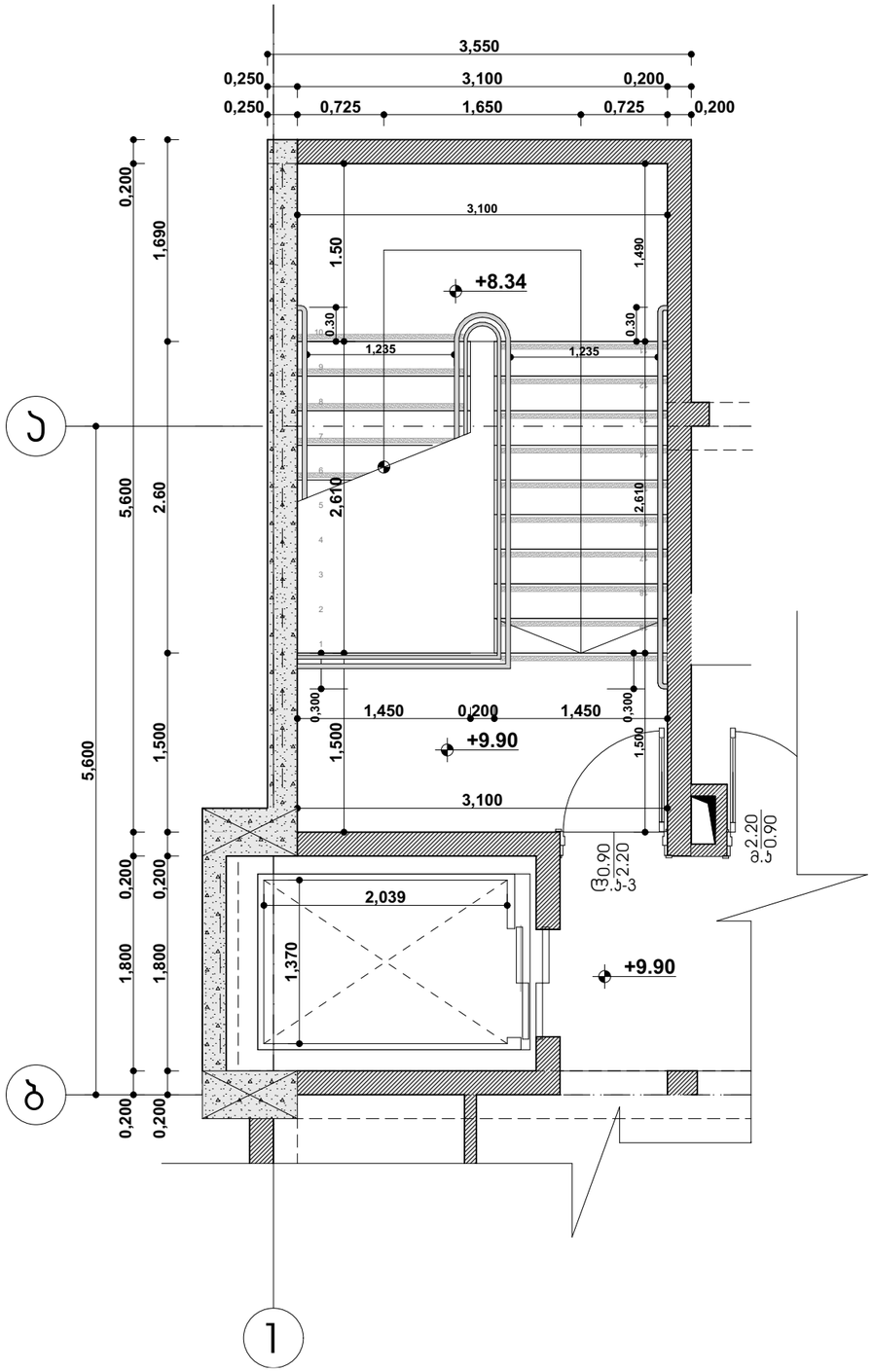

კიბე №1-ის დეტალები და გეგმა

კვეთი 1

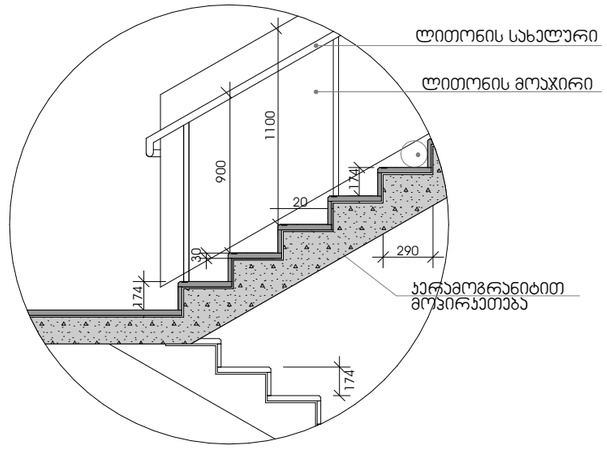

კვეთი 2

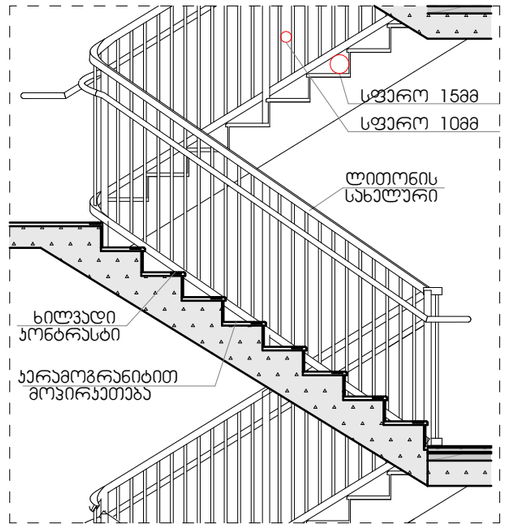

სახელური

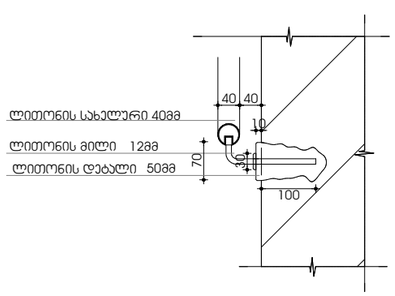

ხილვადი პონტრასტი კიბის საფეხურზე შიგა და გარე კიბეებზე

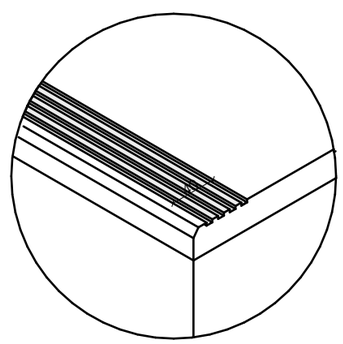



პროექტის დასახელება:

სასტუმრო ავლაბარში
არქიტექტურული პროექტი

მისამართი:
ქ.თბილისი, დედოფლისწყაროს
ქუჩა N3 დედოფლისწყაროს ქუჩა N5

ს/კ 01.17.01.080.038

პირობითი აღნიშვნა

- -საპროექტო საზღვარი
- -ჭრილი
- -დერძის ხაზი
- -შახტა
- -ნიშნული
- -მონოლითური კედელი
- -ბეტონის ბლოკის კედელი 200მმ
- -ბეტონის ბლოკის ტიხარი 100მმ

შემსრულებელი

შპს "ნიუ სითი დეველოპმენტ"
ს/ნ 205249248

მისამართი: საქართველო. თბილისი
საკანდელიძის №6
ტელეფონი: 551778888
ელ.ფოსტა: info@ncd.ge

დადგენილება N41
ტექნიკური რეგლამენტი "შენობა-ნაგებობების უსაფრთხოების წესების" დამტკიცების თაობაზე

ნახაზის დასახელება

კიბე №1-ის დეტალები და გეგმა

თანამდებობა	გვარი	ხელმოწერა
დირექტორი	ა.ზერაქიძე	
არქიტექტორი	ლ. ძაბნიძე	
შეასრულა	ე. სუთიძე	

მასშტაბი		1:50
ფორმატი		A-3
ფურცელი	.14	
თარიღი		2020 წ.

კიბე №2-ის ჭრილი

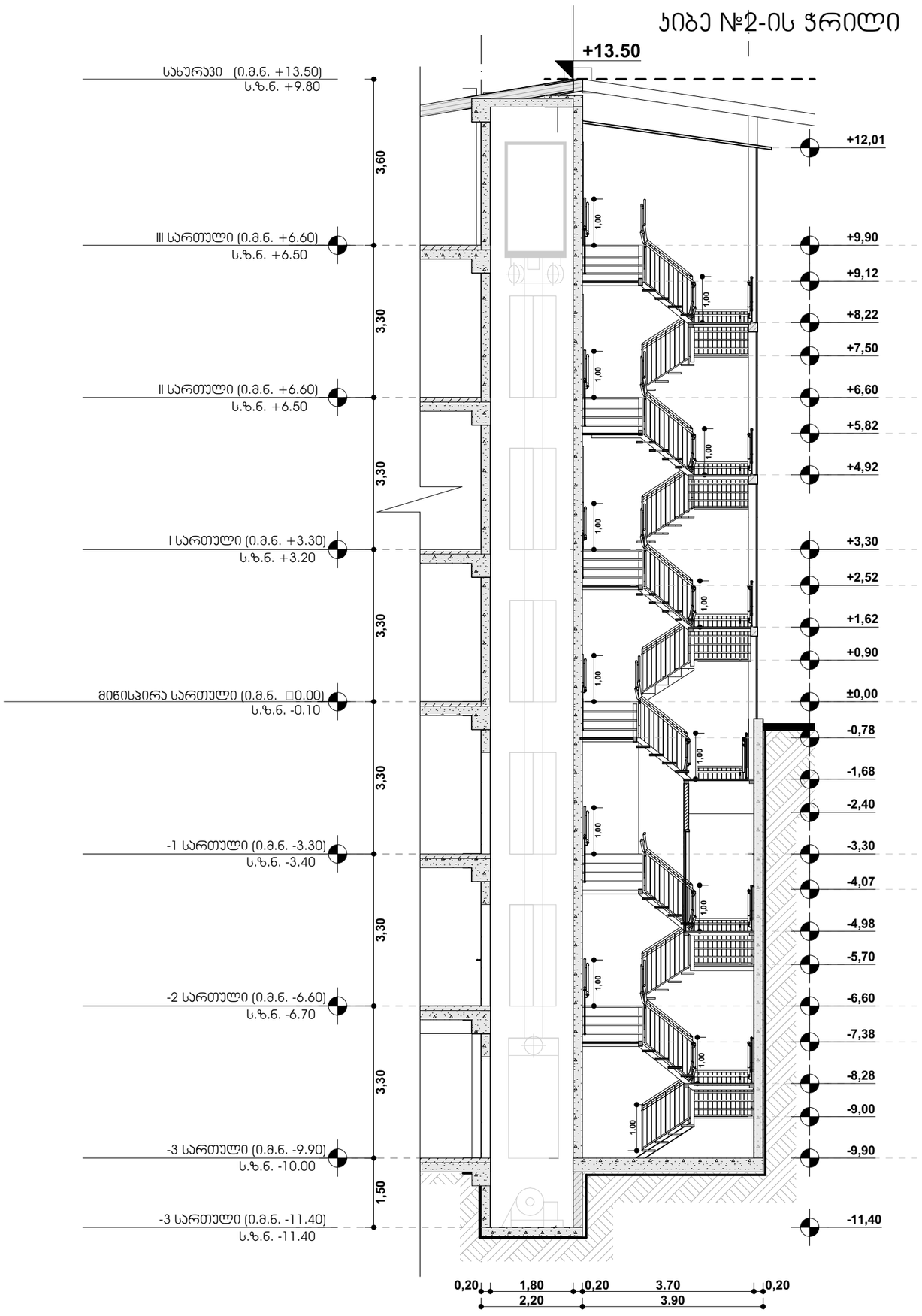

ხილვადი კონტრასტი
კიბის საფეხურზე
შიგა და გარე კიბეებზე

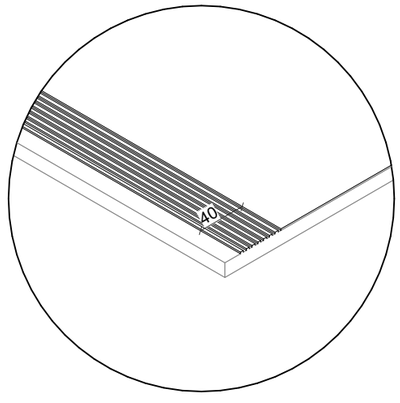



პროექტის დასახელება:

სასტუმრო ავლაბარში
არქიტექტურული პროექტი

მისამართი:
ქ.თბილისი, დედოფლისწყაროს
ქუჩა N3 დედოფლისწყაროს ქუჩა N5

ს/კ 01.17.01.080.038

პირობითი აღნიშვნა

- -საპროექტო საზღვარი
- -ჭრილი
- -დერეფნის ხაზი
- -შახტა
- -ნიშნული
- -მონოლითური კედელი
- -ბეტონის ბლოკის კედელი 200მმ
- -ბეტონის ბლოკის ტიხარი 100მმ

შემსრულებელი

შპს "ნიუ სითი დეველოპმენტი"
ს/ნ 205249248

მისამართი: საქართველო. თბილისი
საკანდელიძის №6
ტელეფონი: 551778888
ელ.ფოსტა: info@ncd.ge

დადგენილება N41
ტექნიკური რეგლამენტი "შენობა-ნაგებობების უსაფრთხოების წესების" დამტკიცების თაობაზე

ნახაზის დასახელება

კიბე №2

თანამდებობა	გვარი	ხელმოწერა
დირექტორი	ა.ზერეკიძე	
არქიტექტორი	ლ. ძაბნიძე	
შეასრულა	ე. სუთიძე	

მასშტაბი		1:100
ფორმატი		A-3
ფურცელი	.15	
თარიღი		2020 წ.

კიბე №2-ის გეგმა
-9.90 ნიშნულზე

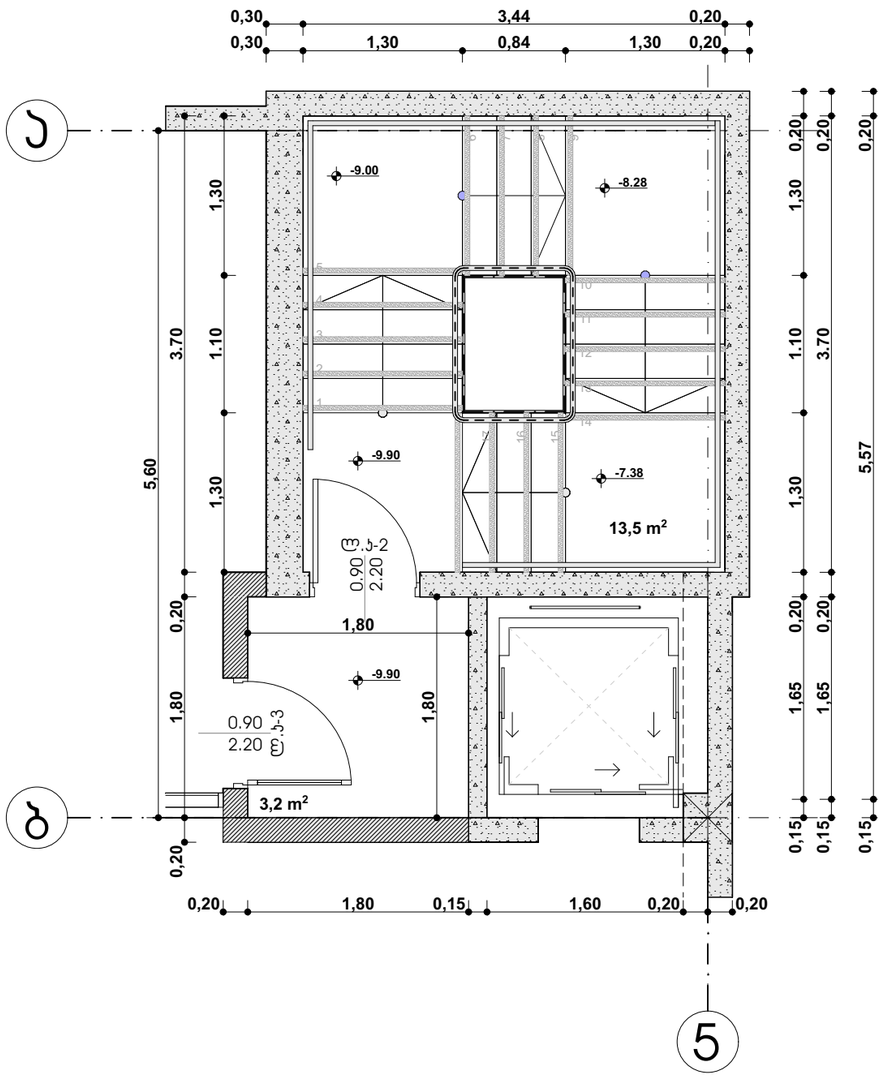

კიბე №2-ის გეგმა
-6.60 ნიშნულზე

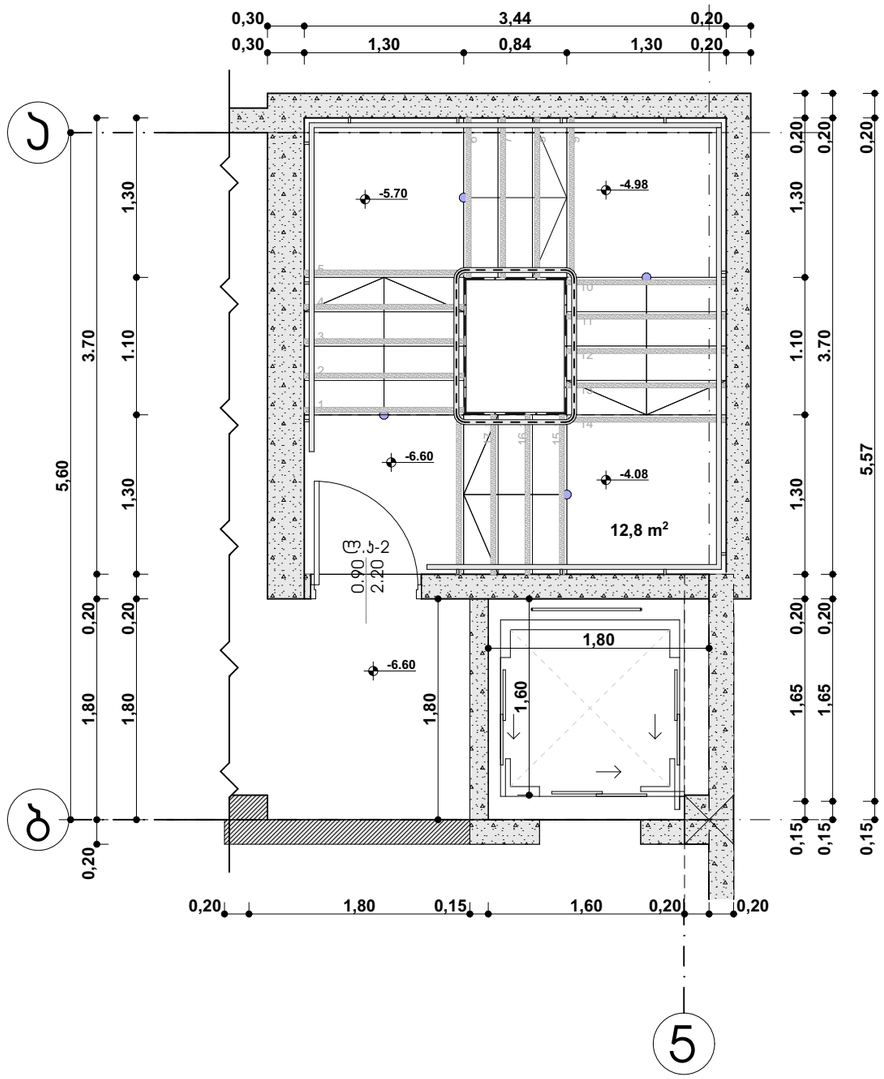



პროექტის დასახელება:

სასტუმრო ავლაბარში
არქიტექტურული პროექტი

მისამართი:
ქ.თბილისი, დედოფლისწყაროს
ქუჩა N3 დედოფლისწყაროს ქუჩა N5

ს/კ 01.17.01.080.038

პირობითი აღნიშვნა

- -საპროექტო საზღვარი
- -ჭრილი
- -დერძის ხაზი
- -შახტა
- -ნიშნული
- -მონოლითური კედელი
- -ბეტონის ბლოკის კედელი 200მმ
- -ბეტონის ბლოკის ტიხარი 100მმ

შემსრულებელი

შპს "ნიუ სითი დეველოპმენტი"
ს/ნ 205249248

მისამართი: საქართველო. თბილისი
საანდღელიძის №6
ტელეფონი: 551778888
ელ.ფოსტა: info@ncd.ge

დადგენილება N41
ტექნიკური რეგლამენტი "შენობა-ნაგებობების უსაფრთხოების წესების" დამტკიცების თაობაზე

ნახაზის დასახელება

კიბე №2

თანამდებობა	გვარი	ხელმოწერა
დირექტორი	ა.ზერაქიძე	
არქიტექტორი	ლ. ქაბნიძე	
შეასრულა	ე. სუთიძე	
მასშტაბი		1:50
ფორმატი		A-3
ფურცელი	.16	
თარიღი		2020 წ.

კიბე №2-ის გეგმა -3.30 ნიშნულზე

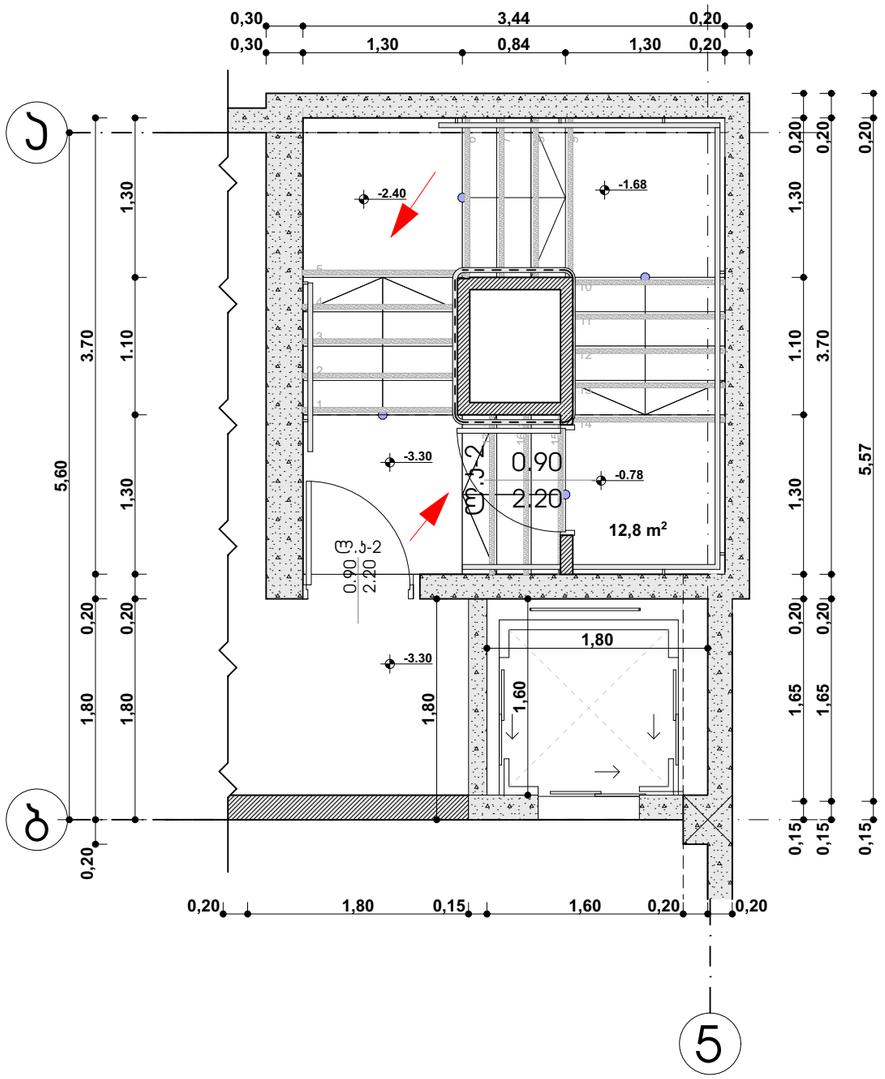

კიბე №2-ის გეგმა ±0.00 ნიშნულზე

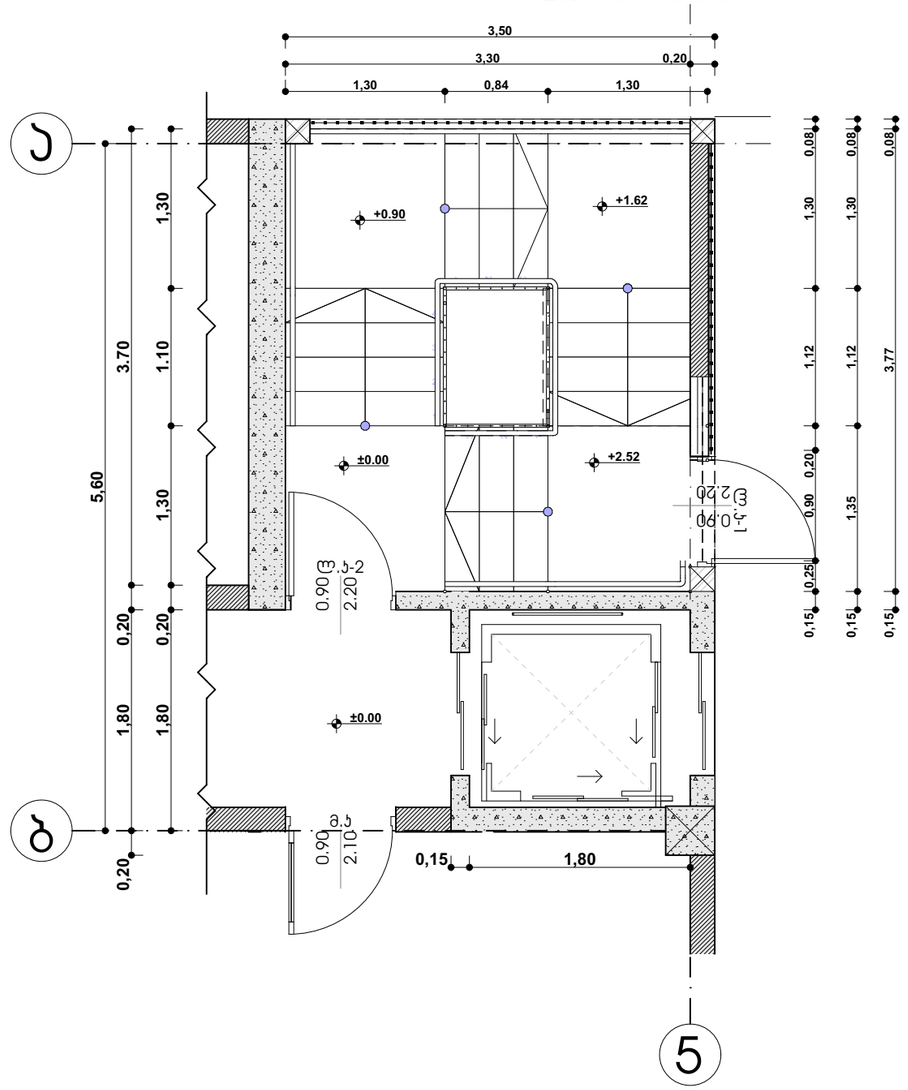



პროექტის დასახელება:

სასტუმრო ავლაბარში
არქიტექტურული პროექტი

მისამართი:
ქ.თბილისი, დედოფლისწყაროს
ქუჩა N3 დედოფლისწყაროს ქუჩა N5

ს/კ 01.17.01.080.038

პირობითი აღნიშვნა

- -საპროექტო საზღვარი
- -ჭრილი
- -ღერძის ხაზი
- -შახტა
- -ნიშნული
- -მონოლითური კედელი
- -ბეტონის ბლოკის კედელი 200მმ
- -ბეტონის ბლოკის ტიხარი 100მმ

შემსრულებელი

შპს "ნიუ სითი დეველოპმენთ"
ს/ნ 205249248

მისამართი: საქართველო. თბილისი
საკანდელიძის №6
ტელეფონი: 551778888
ელ.ფოსტა: info@ncd.ge

ნახაზის დასახელება

კიბე №2

თანამდებობა	გვარი	ხელმოწერა
დირექტორი	ა.ზერაქიძე	
არქიტექტორი	ლ. ძაგნიძე	
შეასრულა	ე. სუთიძე	

მასშტაბი		1:50
ფორმატი		A-3
ფურცელი	.17	
თარიღი		2020 წ.

კიბე №2-ის გეგმა
+3.30 ნიშნულზე

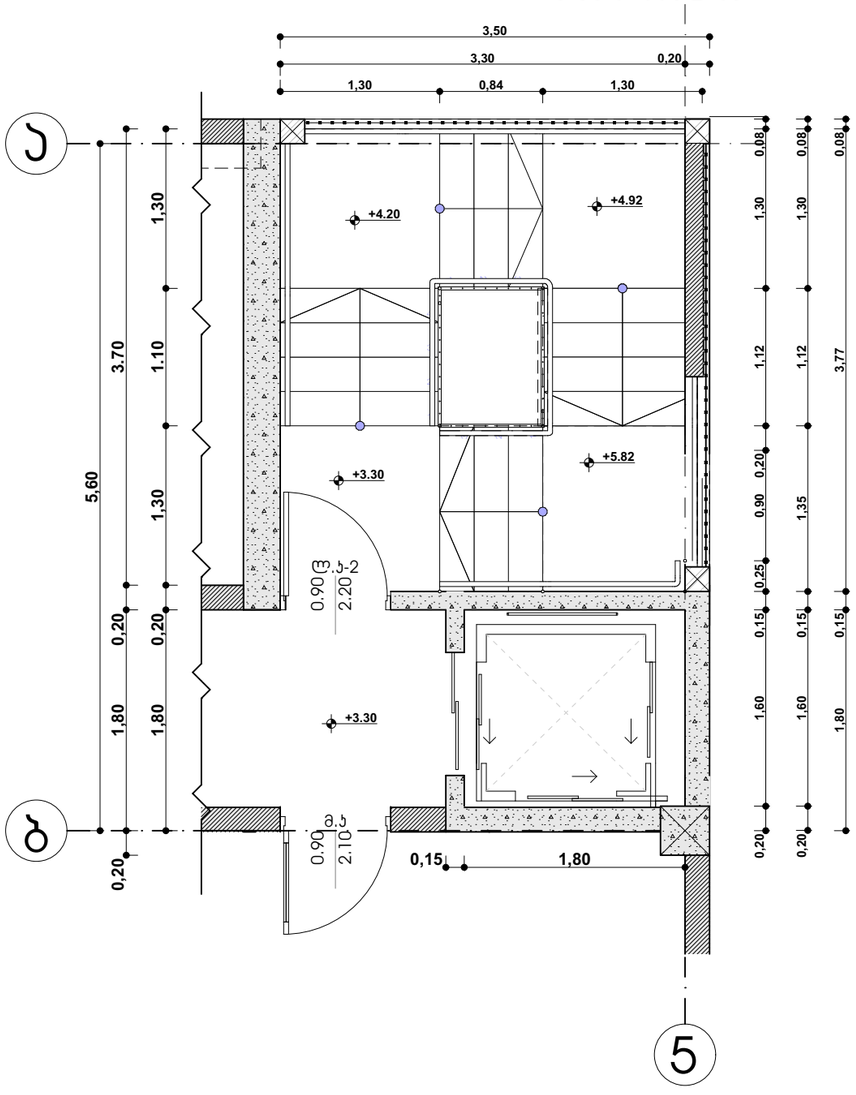

კიბე №2-ის გეგმა
+6.60 ნიშნულზე

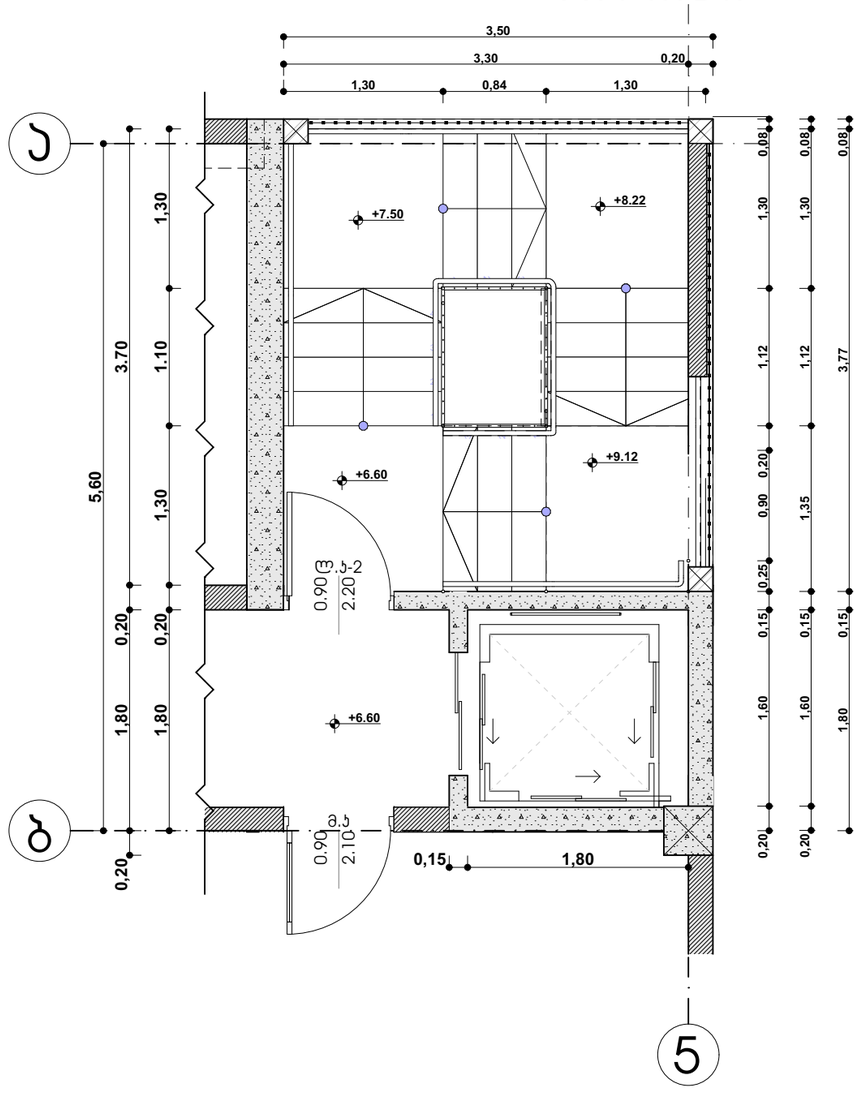



პროექტის დასახელება:

სასტუმრო ავლაბარში
არქიტექტურული პროექტი

მისამართი:
ქ.თბილისი, დედოფლისწყაროს
ქუჩა N3 დედოფლისწყაროს ქუჩა N5

ს/კ 01.17.01.080.038

პირობითი აღნიშვნა

- -საპროექტო საზღვარი
- -ჭრილი
- -დერძის ხაზი
- -შახტა
- -ნიშნული
- -მონოლითური კედელი
- -ბეტონის ბლოკის კედელი 200მმ
- -ბეტონის ბლოკის ტიხარი 100მმ

შემსრულებელი

შპს "ნიუ სითი დეველოპმენტ"
ს/ნ 205249248

მისამართი: საქართველო. თბილისი
საკანდელიძის №6
ტელეფონი: 551778888
ელ.ფოსტა: info@ncd.ge

ნახაზის დასახელება

კიბე №2

თანამდებობა	გვარი	ხელმოწერა
დირექტორი	ა.ზერაქიძე	
არქიტექტორი	ლ. ქაბნიძე	
შეასრულა	ე. სუთიძე	
მასშტაბი		1:50
ფორმატი		A-3
ფურცელი	.18	
თარიღი		2020 წ.

კიბე №1-ის დეტალები

მოაჯირის დეტალები

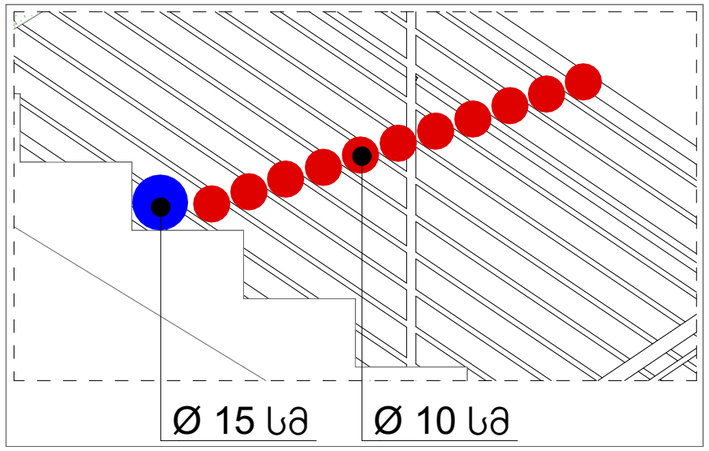

ხილვადი კონტრასტი
კიბის საფეხურზე
შიგა და გარე კიბეებზე

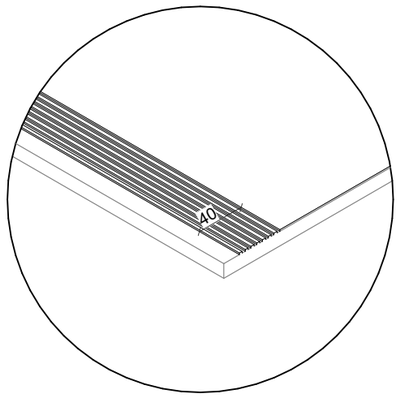

კიბე №2-ის გეგმა
+9.90 ნიშნულზე

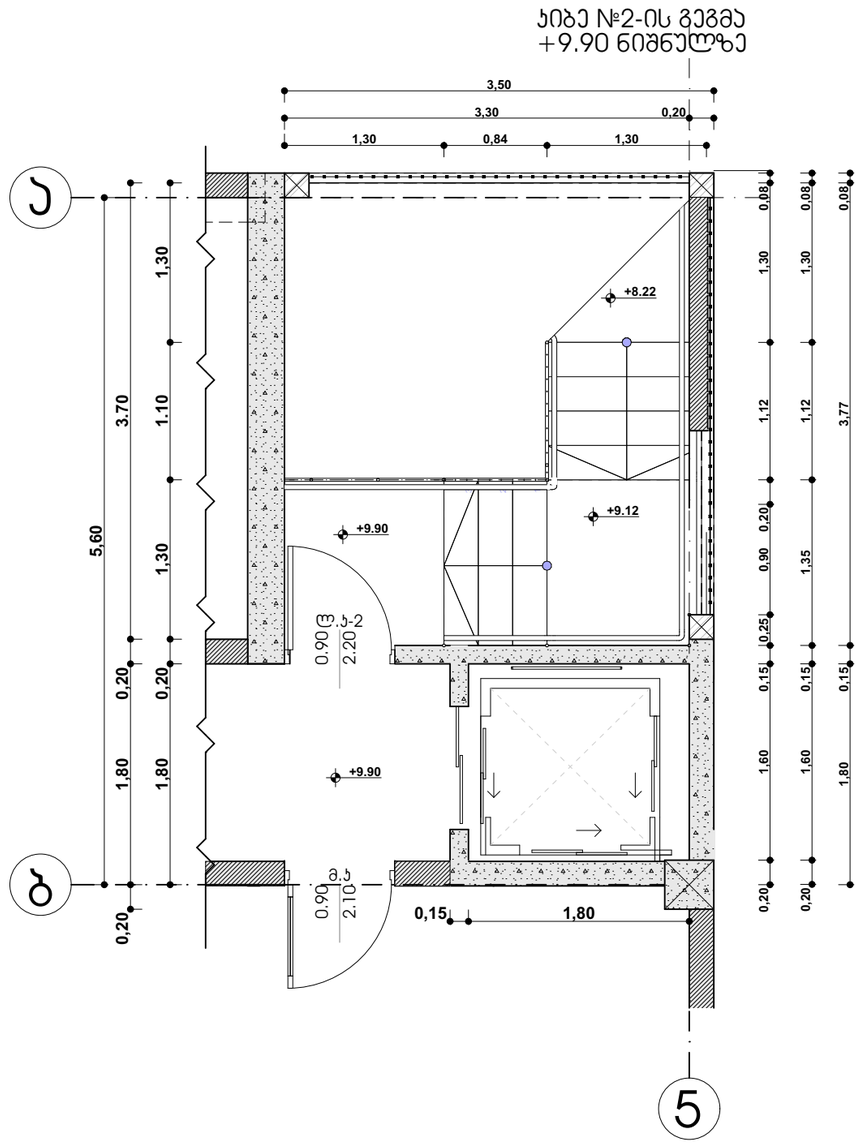



პროექტის დასახელება:

სასტუმრო ავლაბარში
არქიტექტურული პროექტი

მისამართი:
ქ.თბილისი, დედოფლისწყაროს
ქუჩა N3 დედოფლისწყაროს ქუჩა N5

ს/კ 01.17.01.080.038

პირობითი აღნიშვნა

- -საპროექტო საზღვარი
- -ჭრილი
- -დერძის ხაზი
- -შახტა
- -ნიშნული
- -მონოლითური კედელი
- -ბეტონის ბლოკის კედელი 200მმ
- -ბეტონის ბლოკის ტიხარი 100მმ

შემსრულებელი

შპს "ნიუ სითი დეველოპმენტ"
ს/ნ 205249248

მისამართი: საქართველო. თბილისი
საკანდელიძის №6
ტელეფონი: 551778888
ელ.ფოსტა: info@ncd.ge

ნახაზის დასახელება

კიბე №2

თანამდებობა	გვარი	ხელმოწერა
დირექტორი	ა.ზერაქიძე	
არქიტექტორი	ლ. ქაბნიძე	
შეასრულა	ე. სუთიძე	
მასშტაბი		1:50
ფორმატი		A-3
ფურცელი	.19	
თარიღი		2020 წ.

ორმხრივი კავშირის გამოყენების წესები, ნიშანი უნდა გაიკრას თავშესაფრის ფართობებთან

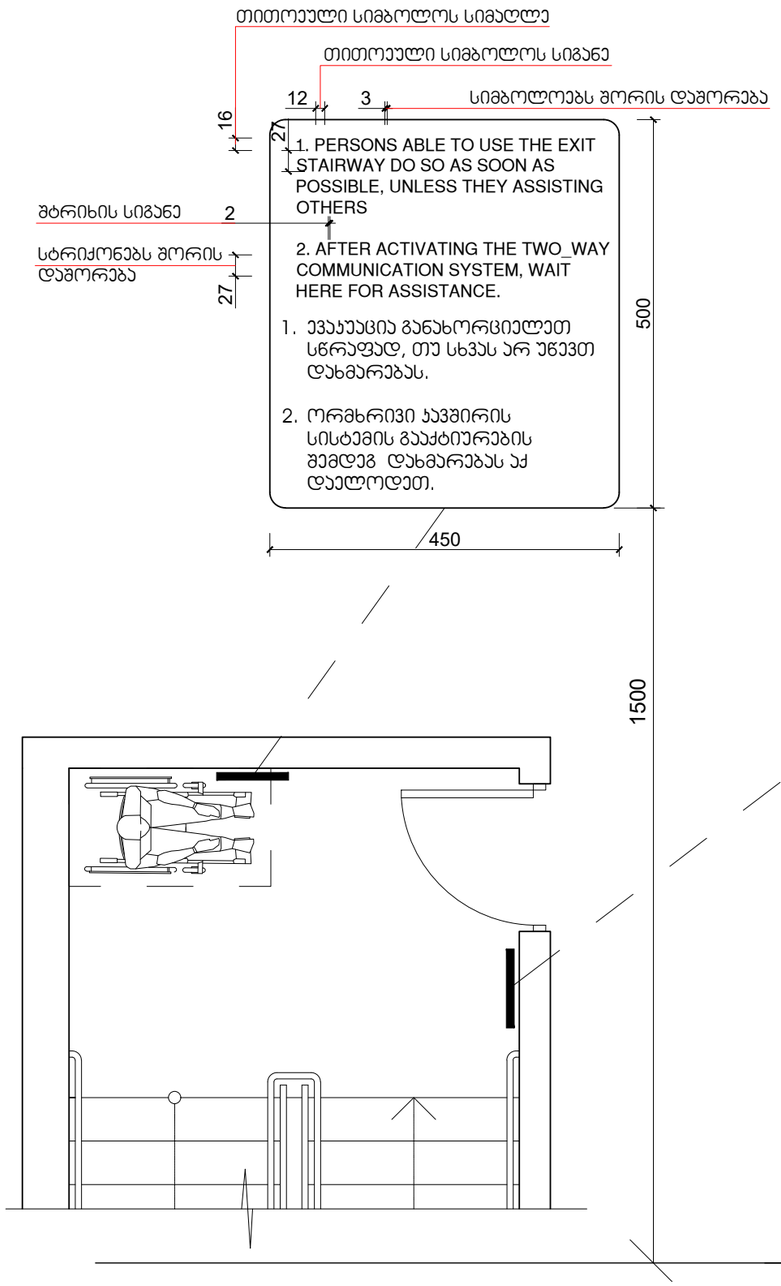

გზა-კიბის ამოსაცნობის ნიშანი, გზა-კიბის საზღვრებში, დერეფანში გამავალი კარის საკეტის მომიჯნავედ

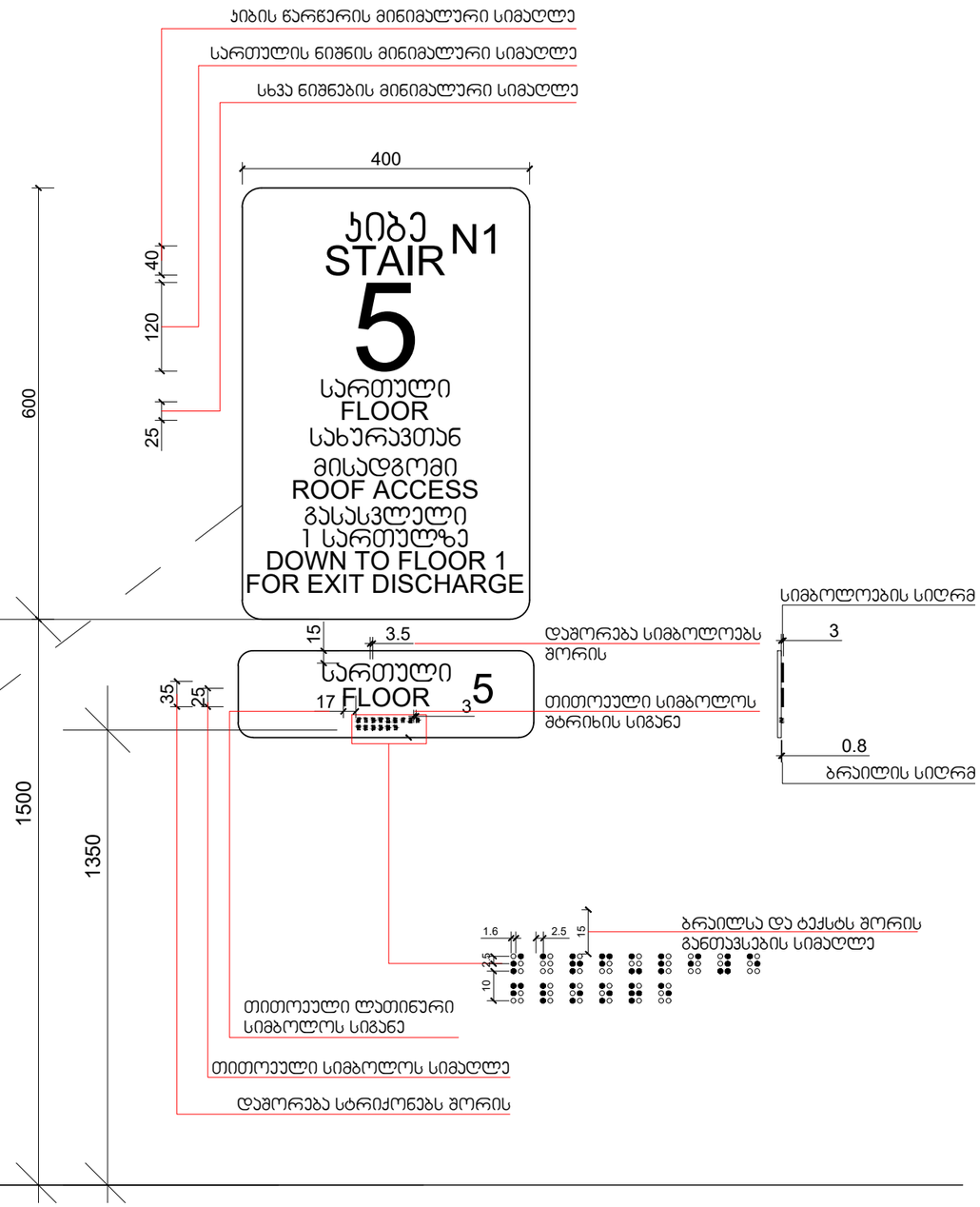



პროექტის დასახელება:

სასტუმრო ავლაბარში
არქიტექტურული პროექტი

მისამართი:
ქ.თბილისი, დედოფლისწყაროს ქუჩა N3 დედოფლისწყაროს ქუჩა N5

ს/კ 01.17.01.080.038

პირობითი აღნიშვნა

- საპროექტო საზღვარი
- ჭრილი
- დერეფნის ხაზი
- შახბა
- ნიშნული
- მონოლითური კედელი
- ბეტონის ბლოკის კედელი 200მმ
- ბეტონის ბლოკის ტიხარი 100მმ

შემსრულებელი

შპს "ნიუ სითი დეველოპმენთ"
ს/ნ 205249248

მისამართი: საქართველო. თბილისი
საკანდელიძის №6
ტელეფონი: 551778888
ელ.ფოსტა: info@ncd.ge

ჭრილები

ნახაზის დასახელება

კიბის ტამბურის დეტალები

თანამდებობა	გვარი	ხელმოწერა
დირექტორი	ა.ზერაქიძე	
არქიტექტორი	ლ. ქაბნიძე	
შესრულა	ე. სუთიძე	
მასშტაბი		1:1,58
ფორმატი		A-3
ფურცელი	.20	
თარიღი		2020 წ.

გადახურვის კვანძი.

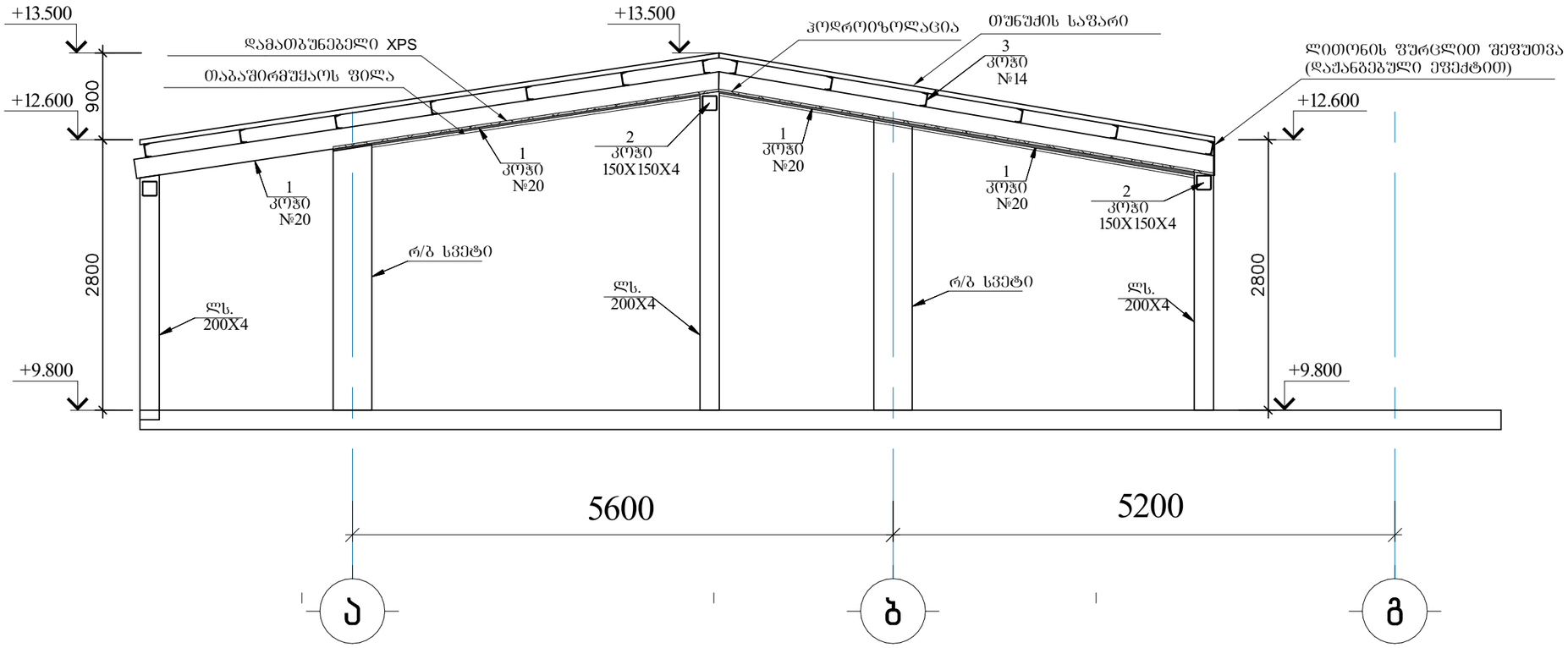



პროექტის დასახელება:

სასტუმრო ავლაბარში
არქიტექტურული პროექტი

მისამართი:
ქ.თბილისი, დედოფლისწყაროს
ქუჩა N3 დედოფლისწყაროს ქუჩა N5

ს/კ 01.17.01.080.038

პირობითი აღნიშვნა

- -საპროექტო საზღვარი
- -ჭრილი
- -დერეფნის ხაზი
- -შახტა
- -ნიშნული
- -მონოლითური კედელი
- -ბეტონის ბლოკის კედელი 200მმ
- -ბეტონის ბლოკის ტიხარი 100მმ

შემსრულებელი

შპს "ნიუ სითი დეველოპმენტი"
ს/ნ 205249248

მისამართი: საქართველო. თბილისი
საკანდელიძის №6
ტელეფონი: 551778888
ელ.ფოსტა: info@ncd.ge

ნახაზის დასახელება

გადახურვის კვანძი,

თანამდებობა	გვარი	ხელმოწერა
დირექტორი	ა.ზერეკიძე	
არქიტექტორი	ლ. ძაგნიძე	
შეასრულა	ე. სუთიძე	
მასშტაბი		
ფორმატი		A-3
ფურცელი	.21	
თარიღი		2020 წ.