შენობა-ნაგებობის უსაფრთხოების წესებთან შესაბამისობის ანალიზი

გამოყენებული წესები - **„შენობა-ნაგებობის უსაფრთხოების წესები“**

ჩამოთვალეთ შენობის დაკავებულებები და აღწერეთ თითოეული გამოყენება
სწ-2 - შემოზღუდული ავტოსადგომი
სვ - სავაჭრო კომერციული
სც-2 საცხოვრებელი ერთეულები

კონსტრუქციის ტიპი:	
განსაზღვრეთ კონსტრუქციის ტიპი ახალი შენობისთვის:	**კონსტრუქციის ტიპი - I-** A (შერჩეულია შენობის დაკავებულობის, სიმაღლისა და ფართობის გათვლისწინებით (503 ცხრილის მიხედვით)

სიმაღლის შეზღუდვები ცხრილი 503 -ის მიხედვით		
დაკავებულობები	**დასაშვები სართულიანობა**	**შემოთავაზებული სართულიანობა**
სწ-2; სც-2; სვ	შეუზღუდავი	16
	დასაშვები სიმაღლე	**შემოთავაზებული სიმაღლე**
საერთო სიმაღლე	შეუზღუდავი	49.15

ფართობის შეზღუდვები ცხრილი 503 -ის მიხედვით		
დაკავებულობები	**დასაშვები ფართობი**	**შემოთავაზებული ფართობი**
სვ	შეუზღუდავი	შეუზღუდავი
სწ-2	შეუზღუდავი	შეუზღუდავი
სც-2	შეუზღუდავი	შეუზღუდავი
იატაკის საერთო ფართობი =	**34349**	

იატაკების რაოდენობა =	16

გარე კედლის ცეცხლმედეგობისა და ღიობისადმი მოთხოვნები

ცხრილების 602-ის და 705.8 -ის მიხედვით

გარე კედელი	ხანძარსაწინააღმდეგო მანძილი (მეტრი)	ცეცხლმედეგობის ხარისხი(საათი)		კედლის ღიობების ფართობი (კედლის %)					
		მოთხოვნილი	გათვალისწინებული	დასაშვები			გათვალისწინებული		
				დაცული	დაუცველი საშხეფებით	დაუცველი	დაცული	დაუცველი საშხეფებით	დაუცველი
(ღეძებში) 10-1	>9	0	1	შეუზღუდავი	შეუზღუდავი	შეუზღუდავი	-	-	შეუზღუდავი
(ღერძებში) A-M	>9	0	1	დაუშვებელი	შეუზღუდავი	შეუზღუდავი	-	-	შეუზღუდავი
(ღერძებში) M-T	>9	0	1	დაუშვებელი	შეუზღუდავი	შეუზღუდავი	-	-	შეუზღუდავი
(ღერძებში) T-A	>9	0	1	დაუშვებელი	შეუზღუდავი	შეუზღუდავი	-	-	შეუზღუდავი
(ღერძებში) 1-6	>9	0	1	შეუზღუდავი	შეუზღუდავი	შეუზღუდავი	-	-	შეუზღუდავი
(ღერძებში) 6-7	6	0	1	-	-	45%	-	-	45%
(ღერძებში) 5-10	>9	0	1	შეუზღუდავი	შეუზღუდავი	შეუზღუდავი	-	-	შეუზღუდავი

დაკავებულობები/სივრცეები/გასასვლელი საშუალებები	ავტოსაშხეფი სისტემა	სახანძრო განგაშისა და ცეცხლაღმომჩენი სისტემები	სახანძრო მილდგარების სისტემები	კვამლაღმომჩენი სისტემები	ხელის ცეცხლმაქრები	
სც-2	არ არის (903)	არის (907)	-	არის (909)	არის (906)	
სვ	არის (903)	არის (907	-	არის (909)	არის (906)	

სწ-2	არის (903)	არის (907	-	არის (909)	არის (906)	
კიბე			არის (905)	მექანიკური განიავება		
დერეფანი	არის (903)	არის (907)			არის (906)	

თითოეული სართულიდან გასასვლელი საშუალება (1021)									
სართულები	დაკავებულობა და დაკავებულობის დატვირთვის ჯამური მაჩვენებელი	მოთხოვნილი გასასვლელების/გასასვლელთან მისადგომის რაოდენობა	გათვალისწინებული გასასვლელების/გასასვლელთან მისადგომის რაოდენობა და ტიპი	გასასვლელი საშუალებების სიგანე(მეტრი)					
				გზა-კიბეები		დერეფანი,		გასასვლელის გზა-კარი	
				მოთხოვნილი	გათვალისწინებული	მოთხოვნილი	გათვალისწინებული	მოთხოვნილი	გათვალისწინებული
მიწისქვედა სართული	სწ-2 დ.დ 101	2	2						
პირველი სართული	სვ დ.დ 425 სც-2 დ.დ 31	2 2	2-4-6 2	- 1.20	- 1.30	- 1.20	- 1.80	0.82 0.82	>0.82 >0.82
მეორე-მეთხუთმეტე სართული	სც-2; დ.დ 17	2	2	1.20	1.30	1.2	1.8	0.82	>0.82

წყალსადენი სისტემის ფიქსირებული მოწყობილობების რაოდენობა

ცხრილი 1602.1-ის მიხედვით

სართულები	დაკავებულობა და დაკავებულობის დატვირთვის ჯამური მაჩვენებელი	ფიქსირებული მოწყობილობები(ცალი)											
		უნიტაზი		ტუალეტის ხელსაბანები		აბაზანა/შხაპი		სასმელი წყლის ფანტანი		სამომსახურეო ნიჟარა		სამზარეულოს ნიჟარა	
		მოთხოვნილი რაოდენობა	გათვალისწინებული რაოდენობა	მოთხოვნილი რაოდენობა	გათვალისწინებული რაოდენობა	მოთხოვნილი რაოდენობა	გათვალისწინებული რაოდენობა	მოთხოვნილი რაოდენობა	გათვალისწინებული რაოდენობა	მოთხოვნილი რაოდენობა	გათვალისწინებული რაოდენობა	მოთხოვნილი რაოდენობა	გათვალისწინებული რაოდენობა
1	სვ დ.დ 425	1	1	1	7	-	-	1	2	1	1	-	-
2-7	სც-2 დ.დ 113	1	1	1	1	1	1	-	-	1	1	1	1

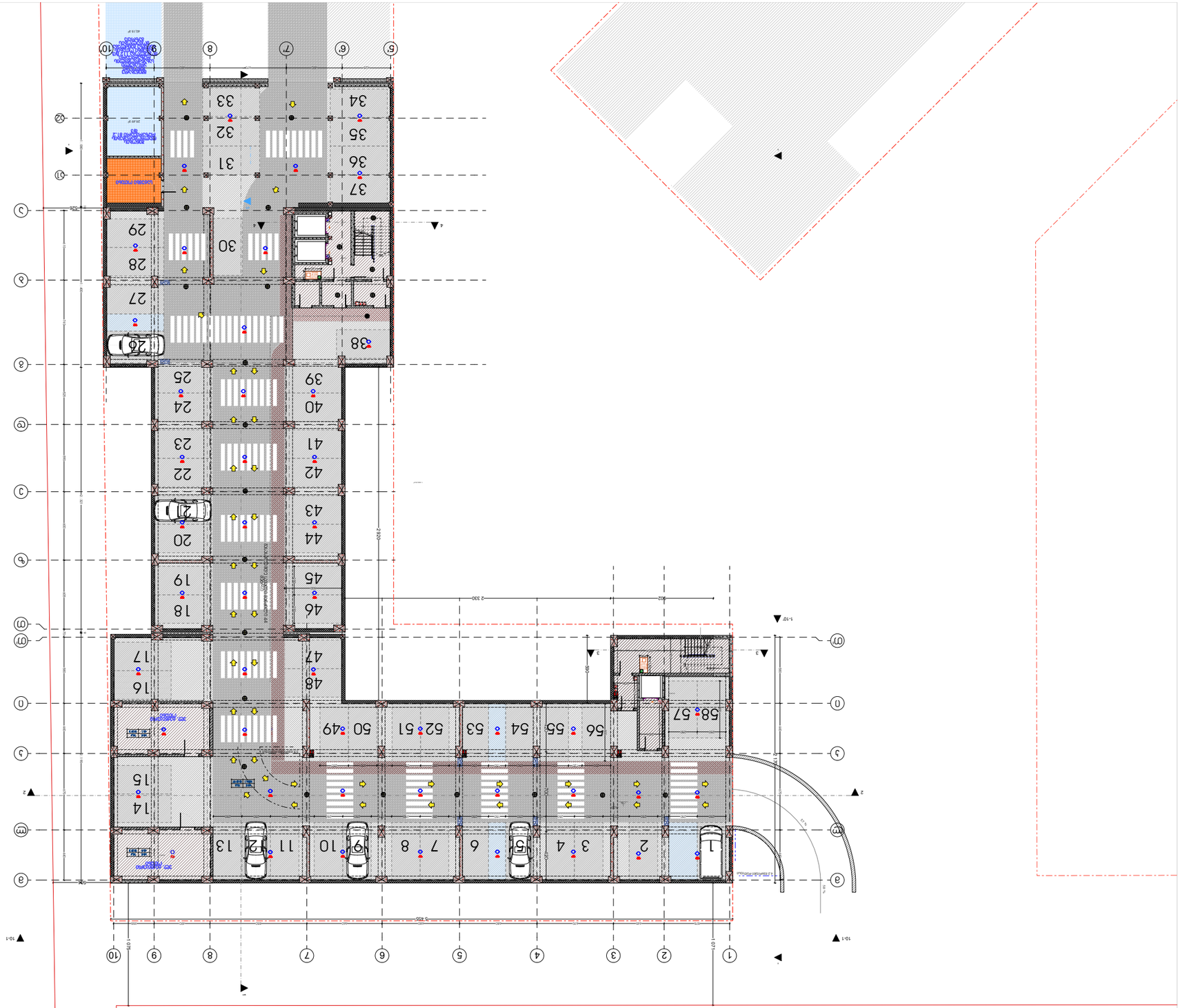
1
2
3
4
5
6
7
8
9
10
11
12
13
14
15
16
17
18
19
20
22
23
24
25
27
28
29
30
31
32
33
34
35
36
37
38
39
40
41
42
43
44
45
46
47
48
49
50
51
52
53
54
55
56
57
58
2320
2320
2320

პარკინგების საერთო რაოდენობა:
26 652.5-4525.3=22,127.2
22,127.2/180=122.9.
შესაბამისად საპროექტო შენობას სჭირდება 123 პარკინგი, აქედან 57 პარკჯინგი განთავსებულია მინუს სართულზე, ხოლო 33 განთავსებულია ბრძანება □ 5762976-ით შეთანხმებულ პროექტში (არს კ-2-სადარბაზო კიბის უჯრედი/180; 16947.6-2594.7= 14352.9/180=79.7; ვინაიდან არსებულ პარკინგში სულ არის 113 პარკინგი ხოლო შენობას სჭირდებოდა 80, მეტობით დარჩენილი პარკინგები დაემატება ამჟამად საპროექტო შენობას).

აქედან გამომდინარე დარჩენილი 33 პარკინგი განთავსდება შიდა ეზოში.

გთხოვთ გაითვალისწინოთ საპარკინგე ადგილები განთავსდება შიდა გზებზე, სადაც გრგს მიხედვით გათვალისწინებულია, როგორც საფეხმავლო ასევე საავტომობილო მოძრაობა.

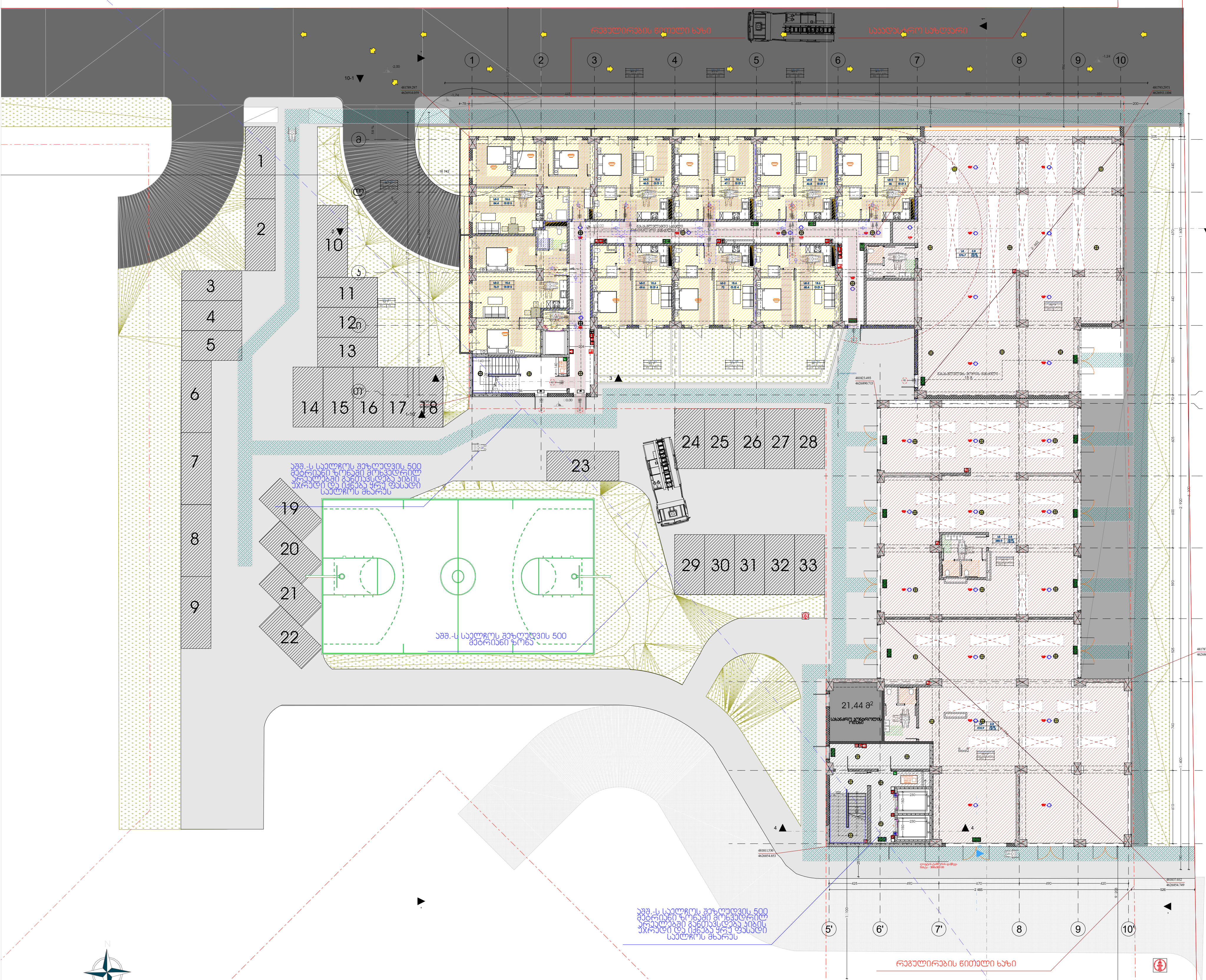

შშმ. მისაწვდომი სვლა გეზი შენობის გარეთ

შშმ. მისაწვდომი სვლა გეზი შენობის შიგნით

საცხოვრებელი:434.3
კომერციული:981.5 მ/2
საზაფხულო :124.7
სადარბაზო- კიბის უჯრედი:189.9
დამხმარე: 21.4

სულ: 1751.9

შენობის კ-2 აივნების გარეშე არის 26 533.9 მ/კვ., რომლის 20% უდრის 5 306.8 აივნების საერთო ფართი არის 5 703 მ/კვ. შესაბამისად 5703-5306.8=396.2/3=132.1კვ/მ რომელიც დაემატება შენობის კ2 კოეფიციენტს

სრული კ-2 უდრის 26 666 კვ/მ.

მრავალფუნქციური საცხოვრებელი უბანი დიღმის ჭალებში

სტადია
მრავალბინიანი საცხოვრებელი კომპლექსი

ექსპლიკაცია

პირობითი ნიშნები
ჭრილის ხაზი
იატაკის საპროექტო ნიშნული (+3,30); სართულიანობა (1 sarTuli)
საკადასტრო საზღვარი
ერთსათიანი ცეცხლმედეგობა
ორსათიანი ცეცხლმედეგობა
სამსათიანი ცეცხლმედეგობა
გასასვლელამდე სავალი მაქსიმალური მანძილი
რეგულირების წითელი ხაზი
მისაწვდომი სვლა გეზი
კარის გაბარიტები და ცეცხლმედეგობის ხარისხი (20; 240/100)
ბინის ნომერი; საერთო ფართობი; საზაფხულო ფართობი; საცხოვრებელი ფართობი
სახანძრო მილდგარი (III კლასის სახანძრო მილდგარი)
სახანძრო განგაშის საყვირი მოწყობილობა
FDC — სახანძრო-სამაშველო სამსახურის მიერ გამოსაყენებელი მისაერთებელი
სახანძრო განგაშის ხელით სამართავი კოლოფი
ხელის ცეცხლმაქრი
ჰიდრანტი
ავარიული განათება (დერეფანი; გზა-კიბე)
სიცოცხლის ვარსკვლავი
EXIT — გასასვლელის განათებული ნიშანი
გასასვლელის ნიშანი ბრაილის შრიფტით
თავშესაფრის ფართობი
ორმხრივი კავშირი
კვამლზე მორეაგირე მაუწყებელი
კვამლის ავტომატური აღმომჩენი
ავტოსაშხეფი სისტემა
სახანძრო-სამაშველო დანაყოფებისთვის მისადგომი ლიფტის სიმბოლო
ხანძრის დროს ლიფტი არ მუშაობს
საავარიო განათების ნიშანი
სიმბოლო

დაკავებულობის ჯგუფების აღნიშვნა

დაკავებულობის ჯგუფი	დაკავებულობის ჯგუფის აღნიშვნა	ფერის კოდი
თავშეყრის ჯგუფი (თვ)		RGB (34.139.34)
საქმიანი ჯგუფი (სქ)		RGB (34.139.34)
საგანმანათლებლო ჯგუფი (სგ)		RGB (34.139.34)
სამრეწველო ჯგუფი (სმ)		RGB (34.139.34)
დიდი საფრთხის შემცველი ჯგუფი (დსშ)		RGB (34.139.34)
დაწესებულებითი ჯგუფი (დწ)		RGB (34.139.34)
სავაჭრო ჯგუფი (სვ)		RGB (34.139.34)
საცხოვრებელი ჯგუფი (სც)		RGB (34.139.34)
სასაწყობო ჯგუფი (სწ)		RGB (34.139.34)
დამხმარე ჯგუფი (დს)		RGB (34.139.34)

ჭრილოთის აღნიშვნის სიმბოლო

დამკვეთი
შპს "ხეივანი" (ს/ნ: 405310499)
info@atlas.ge

საპროექტო ორგანიზაცია
შპს "ხეივანი" (ს/ნ: 405310499)
info@atlas.ge

დირექტორი	ი. ქაფიანიძე	
პრ. ავტორი/ შემსრულებელი	დ.სორდია	

ობიექტის მისამართი
ქ. თბილისი, დ. აღმაშენებლის ხეივანი, მე-14 კმ. (ს/კ: 01.72.14.009.669)

გვერდის დასახელება
გეგმა 0.00 ნიშნულზე

ფორმატი	მასშტაბი	კოდი	გვერდი
A1	1:200		

თარიღი
24.05.2022

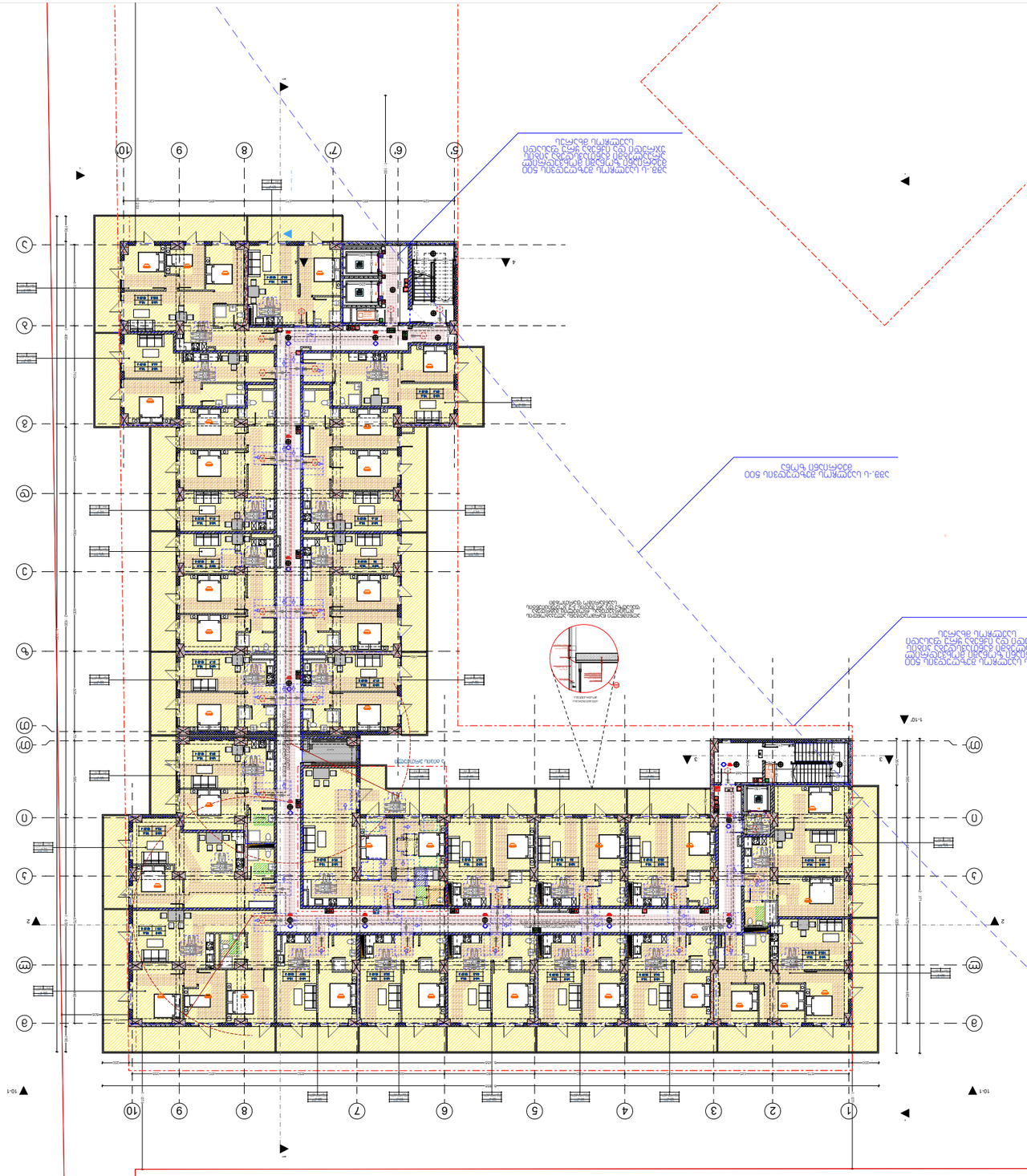
1-10'
1-10'
1-10'

ეროვნული ბიბლიოთეკის ახალი შენობა
ბაგები
ფილიალი ს.ნიგოითში

ეროვნული ბიბლიოთეკა

ტექნიკური ინფრასტრუქტურის ბაგების ინტეგრირებული გეგმა

არქიტექტურა

ბაგების ტიპების ლეგენდა

- ბაგის ზომა
- ბაგის ტიპი
- ბაგის ნომერი
- ბაგის სიმაღლე
- ბაგის ტიპის ნომერი
- ბაგის ზომა
- ბაგის ტიპი
- ბაგის ნომერი
- ბაგის სიმაღლე

ბაგის ნომერი	ბაგის ტიპი	ბაგის ზომა
1	ელექტრო	1.5 x 0.3
2	ელექტრო	1.5 x 0.3
3	ელექტრო	1.5 x 0.3
4	ელექტრო	1.5 x 0.3
5	ელექტრო	1.5 x 0.3
6	ელექტრო	1.5 x 0.3
7	ელექტრო	1.5 x 0.3
8	ელექტრო	1.5 x 0.3
9	ელექტრო	1.5 x 0.3
10	ელექტრო	1.5 x 0.3

ბაგების ტიპების ლეგენდა

საცხოვრებელი:1306.7
საზაფხულო:405.8
სადარბაზო- კიბის უჯრედი:299.0
დამხმარე: 0
სულ: 2011.5

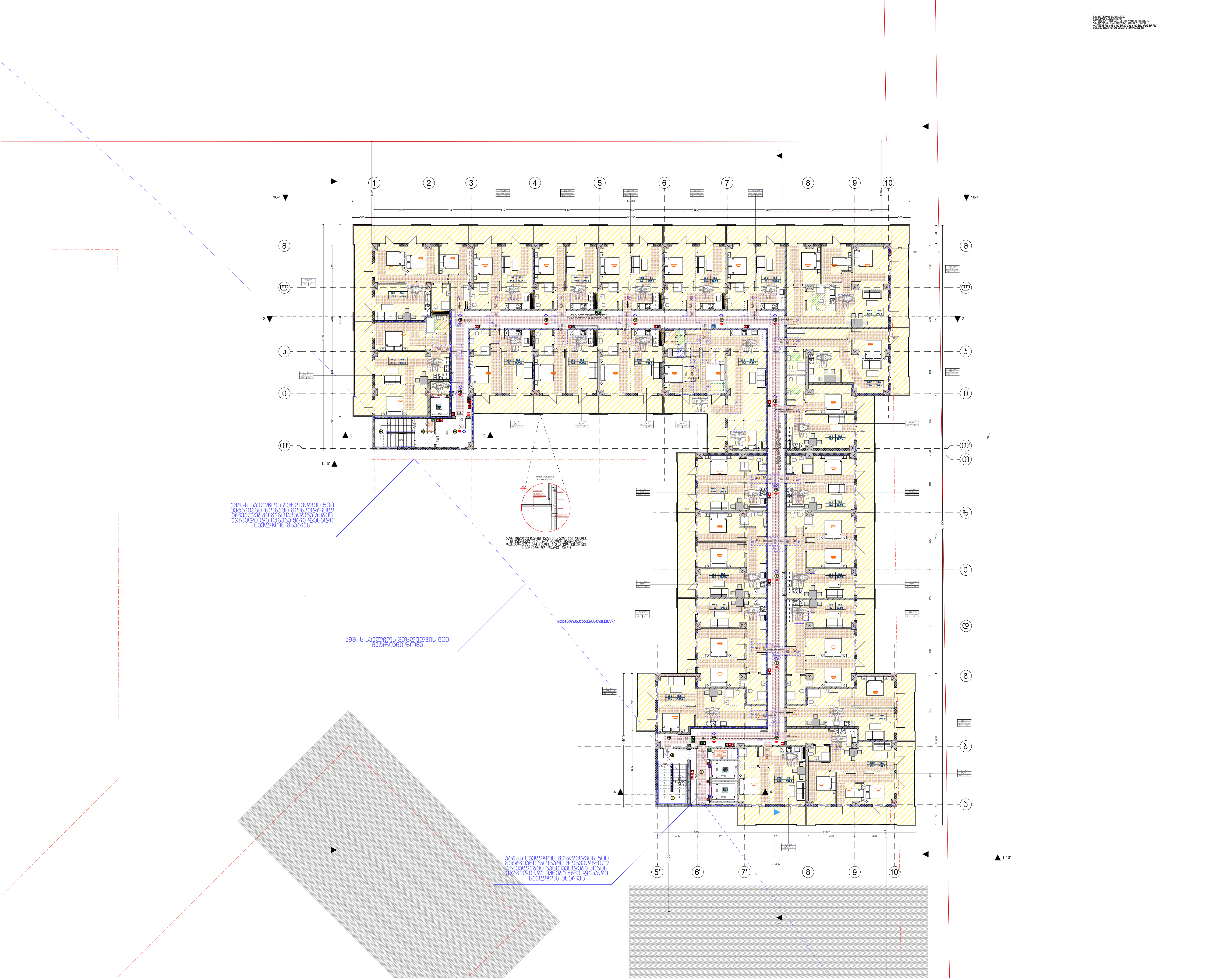

მრავალფუნქციური საცხოვრებელი უბანი დიღმის ჭალებში

სტადია
მრავალბინიანი საცხოვრებელი კომპლექსი

ექსპლიკაცია

პირობითი ნიშნები

ჭრილის ხაზი
იატაკის საპროექტო ნიშნული
სართულიანობა
საკადასტრო საზღვარი
ერთსათიანი ცეცხლმედეგობა
ორსათიანი ცეცხლმედეგობა
სამსათიანი ცეცხლმედეგობა
გასასვლელამდე სავალი მაქსიმალური მანძილი
რეგულირების წითელი ხაზი
მისაწვდომი სვლა გზები
კარის გაბარიტები და ცეცხლმედეგობის ხარისხი
ბინის ნომერი
საერთო ფართობი
საზაფხულო ფართობი
საცხოვრებელი ფართობი
სახანძრო მილდგარი (III კლასის სახანძრო მილდგარი)
სახანძრო განგაშის საყვირი მოწყობილობა
FDC სახანძრო-სამაშველო სამსახურის მიერ გამოსაყენებელი მისაერთებელი
სახანძრო განგაშის ხელით სამართავი კოლოფი
ხელის ცეცხლმაქრი
ჰიდრანტი
ავარიული განათება (დერეფანი; გზა-კიბე)
სისოსხლის ვარსკვლავი
EXIT გასასვლელის განათებული ნიშანი
გასასვლელის ნიშანი ბრაილის შრიფტით
თავშესაფრის ფართობი
ორმხრივი კავშირი
კვამლზე მორეაგირე მაუწყებელი
კვამლის ავტომატური ამომჭრელი
ავტოსაშხეფი სისტემა
სახანძრო-სამაშველო დანაყოფებისთვის მისადგომი ლიფტის სიმბოლო
ხანძრის დროს ლიფტი არ მუშაობს
საევარიო განათების ნიშანი
სიმბოლო

დაკავებულობის ჯგუფების აღნიშვნა

დაკავებულობის ჯგუფი	დაკავებულობის ჯგუფის აღნიშვნა	ფერის კოდი
თავშეყრის ჯგუფი (თვ)		RGB (34.139.34)
საქმიანი ჯგუფი (სქ)		RGB (34.139.34)
საგანმანათლებლო ჯგუფი (სგ)		RGB (34.139.34)
სამრეწველო ჯგუფი (სმ)		RGB (34.139.34)
დიდი საფრთხის შემცველი ჯგუფი (დსშ)		RGB (34.139.34)
დაწესებულებითი ჯგუფი (დწ)		RGB (34.139.34)
სავაჭრო ჯგუფი (სვ)		RGB (34.139.34)
საცხოვრებელი ჯგუფი (სც)		RGB (34.139.34)
სასაწყობო ჯგუფი (სწ)		RGB (34.139.34)
დამხმარე ჯგუფი (დს)		RGB (34.139.34)

ჩრდილოეთის აღნიშვნის სიმბოლო

დამკვეთი
შპს "ხეივანი" (ს/ნ: 405310499)
info@atlas.ge

საპროექტო ორგანიზაცია
შპს "ხეივანი" (ს/ნ: 405310499)
info@atlas.ge

დირექტორი	ი. ქაფიანიძე	
პრ. ავტორი/ შემსრულებელი	დ.სორდია	

ობიექტის მისამართი
ქ. თბილისი, დ. აღმაშენებლის ხეივანი, მე-14 კმ. (ს/კ: 01.72.14.009.669)

გვერდის დასახელება
გეგმა 10.30 ნიშნულზე

ფორმატი	მასშტაბი	კოდი	გვერდი
A1	1:200		

თარიღი
24.05.2022

საცხოვრებელი:1298.2
საზაფხულო:401.4
სადარბაზო- კიბის უჯრედი:299.0
დამხმარე: 10.9

სულ: 2009.5

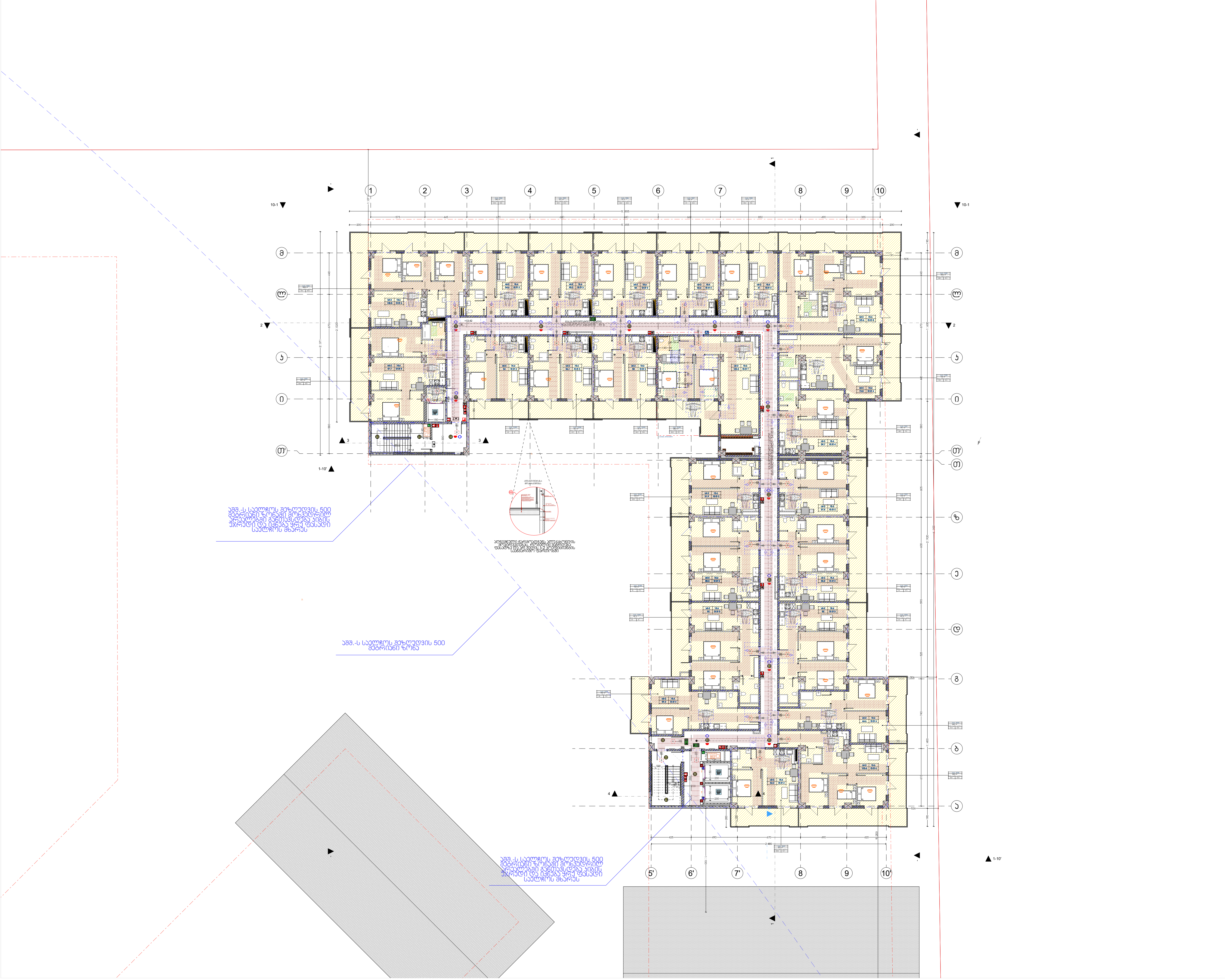

მრავალფუნქციური საცხოვრებელი უბანი დიღმის ჭალებში

სტადია
მრავალბინიანი საცხოვრებელი კომპლექსი

ექსპლიკაცია

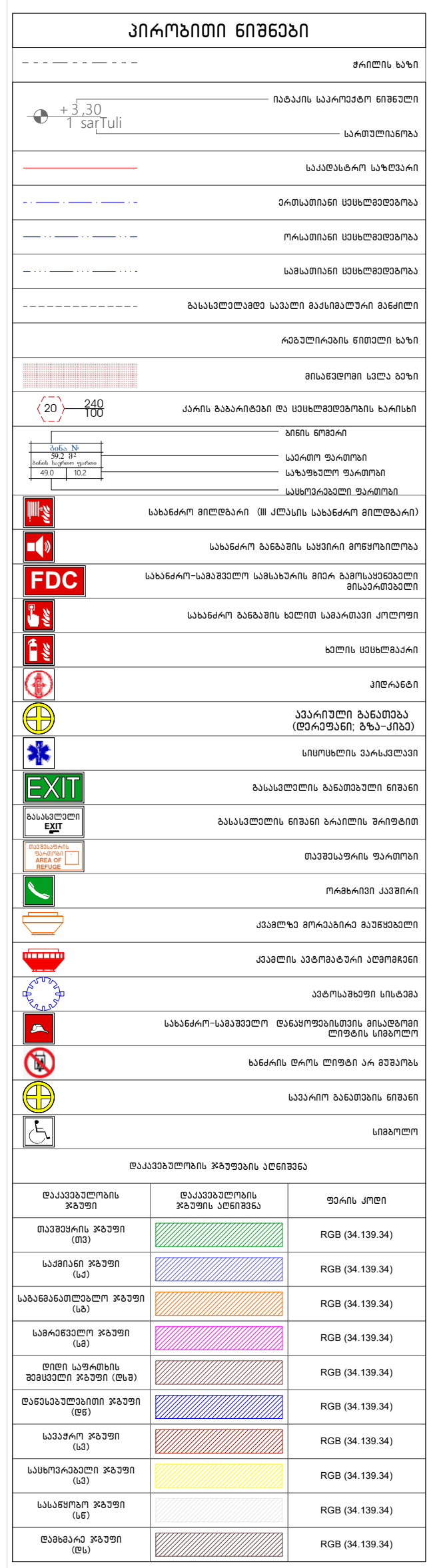

დამკვეთი
შპს "ხეივანი" (ს/ნ: 405310499)
info@atlas.ge

საპროექტო ორგანიზაცია
შპს "ხეივანი" (ს/ნ: 405310499)
info@atlas.ge

დირექტორი	ი. ქაფიანიძე	
პრ. ავტორი/ შემსრულებელი	დ.სორდია	

ობიექტის მისამართი
ქ. თბილისი, დ. აღმაშენებლის ხეივანი, მე-14 კმ. (ს/კ: 01.72.14.009.669)

გვერდის დასახელება
გეგმა +13.60 ნიშნულზე

ფორმატი	მასშტაბი	კოდი	გვერდი
A1	1:200		

თარიღი
24.05.2022

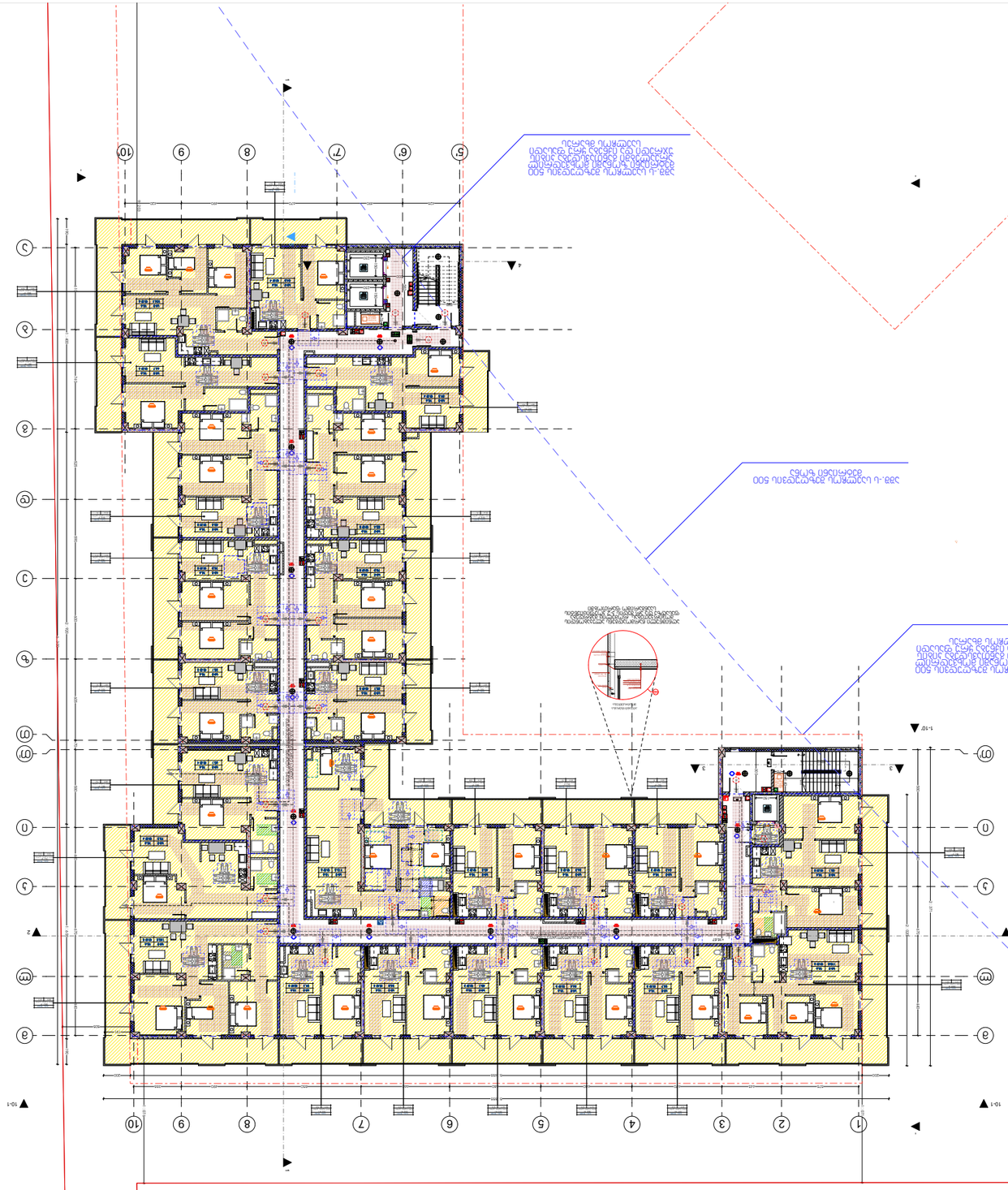
1-10'
1-10'
1-10'

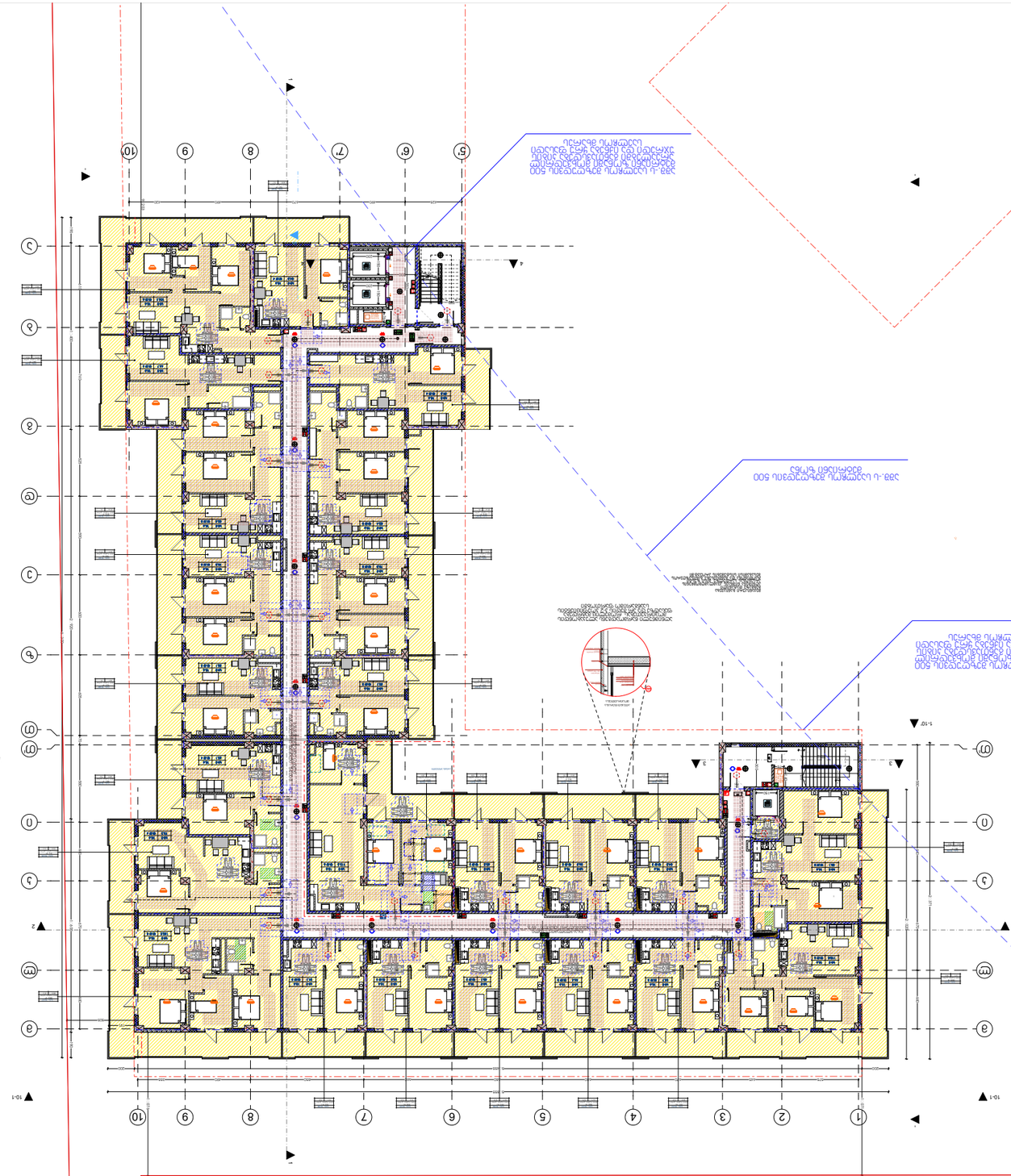
1-10'
1-10'
1-10'

ობიექტის გენერალური გეგმა
ტერიტორიის კეთილმოწყობის გენერალური გეგმა

ტერიტორიის კეთილმოწყობის გენერალური გეგმა

ნახაზის ტიპი	
ნახაზის ნომერი	
ნახაზის ინდივიდუალური ნომერი	
ნახაზის ინდივიდუალური ნომერი	
ნახაზის ინდივიდუალური

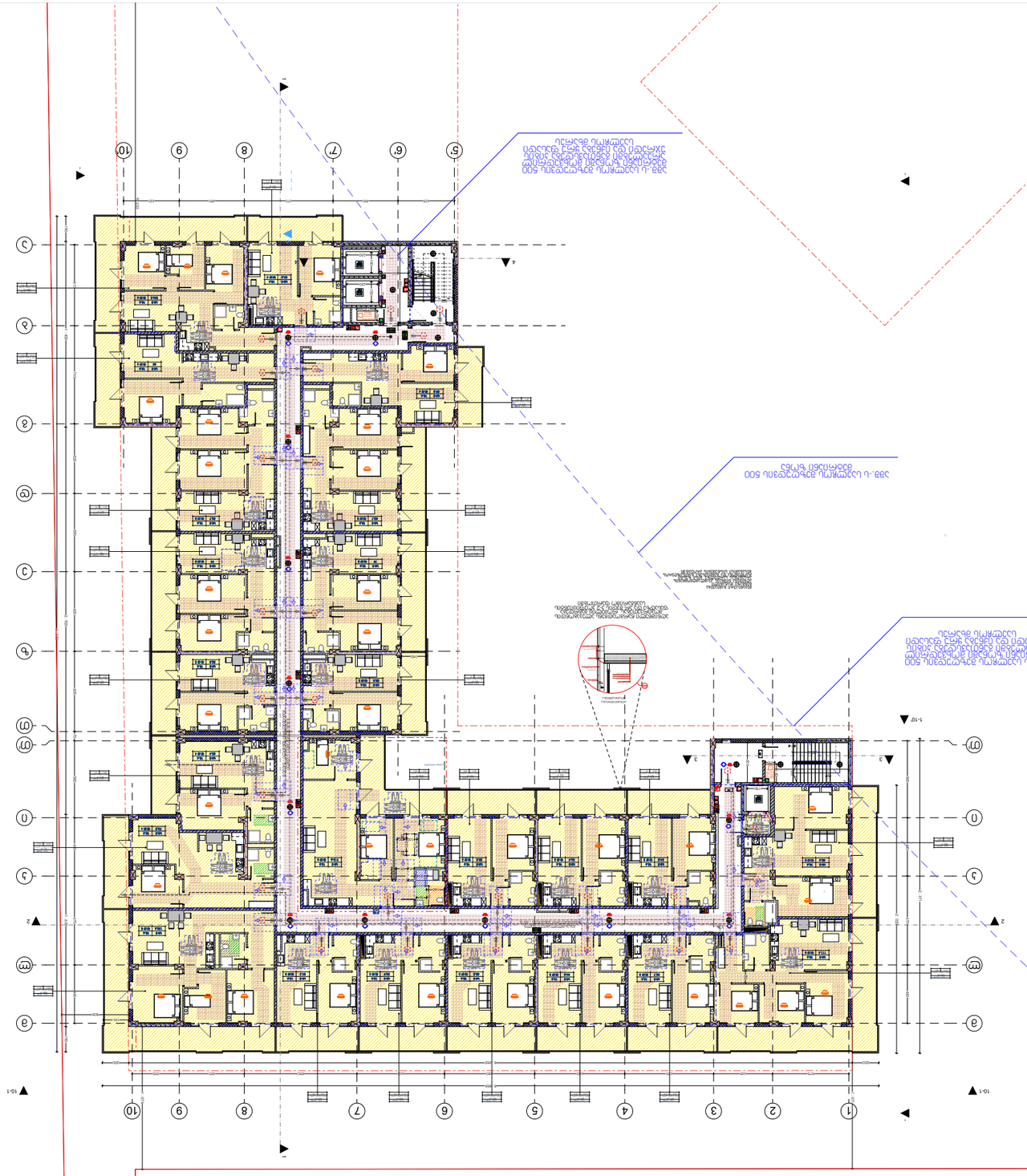
1-10'
1-10'
1-10'

ავარიული ელექტრომომარაგების ავტომატიკური სისტემა
ავარიული და ევაკუაციის განათების სისტემა
ტექნიკური ნაწილი

ტექნიკური

ავარიული ელექტრომომარაგების ავტომატიკური სისტემა

ავარიული და ევაკუაციის განათების სისტემა

ტექნიკური ნაწილი

პროექტის სტადია	ტექნიკური
პროექტის ეტაპი	1
პროექტის ნომერი	2024

შპს "ბაზისპროექტი"
ქ. თბილისი, ვაჟა-ფშაველას გამზირი №71
ტელ: 2 30 11 11

ნახაზების სია

ტიტული ფურცელი	
ზოგადი მითითებები	
ავარიული განათების ფრაგმენტული გეგმა	
ავარიული განათების ფრაგმენტული გეგმა	
ავარიული განათების ფრაგმენტული გეგმა

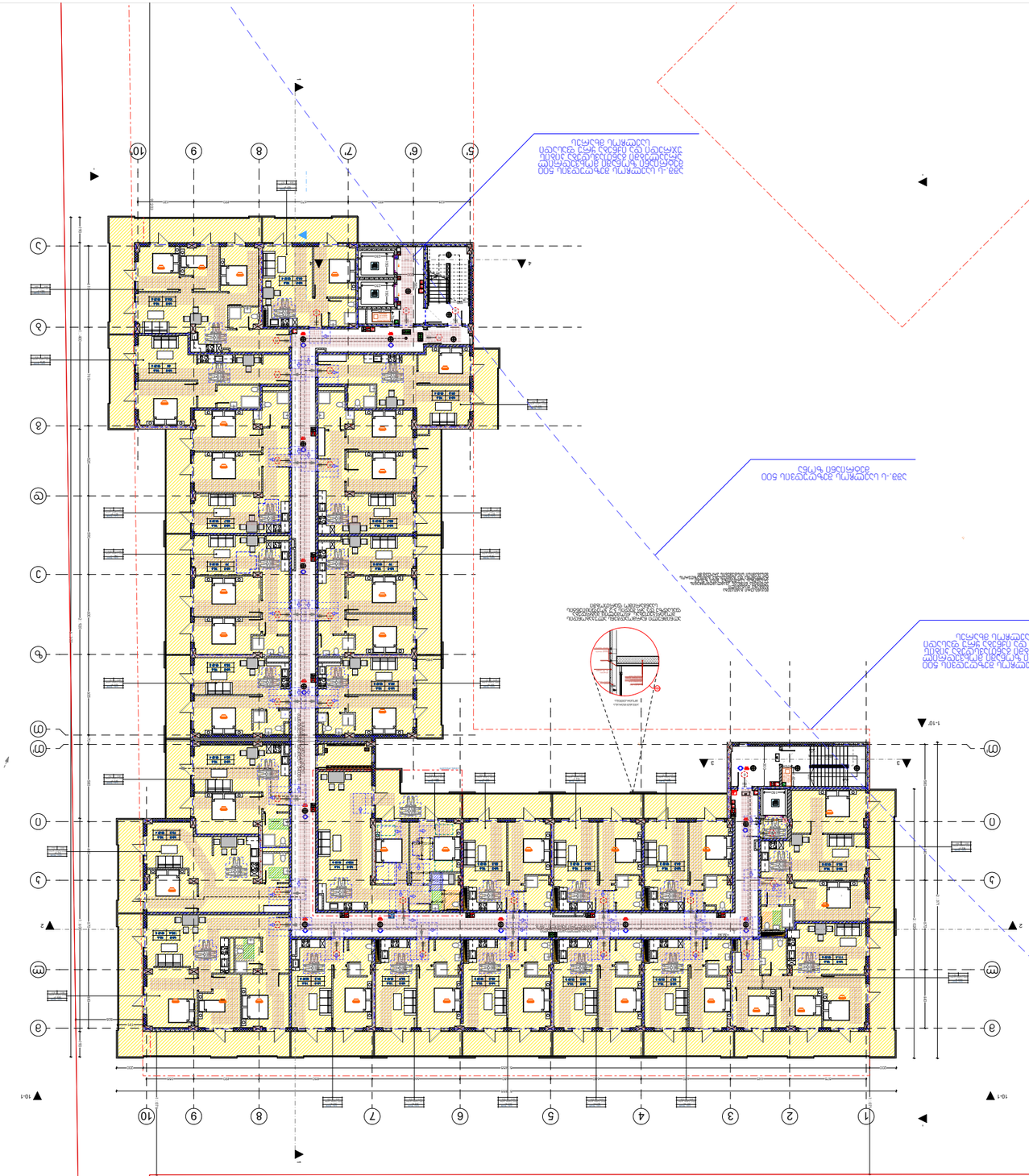
1-10'
1-10'
1-10'

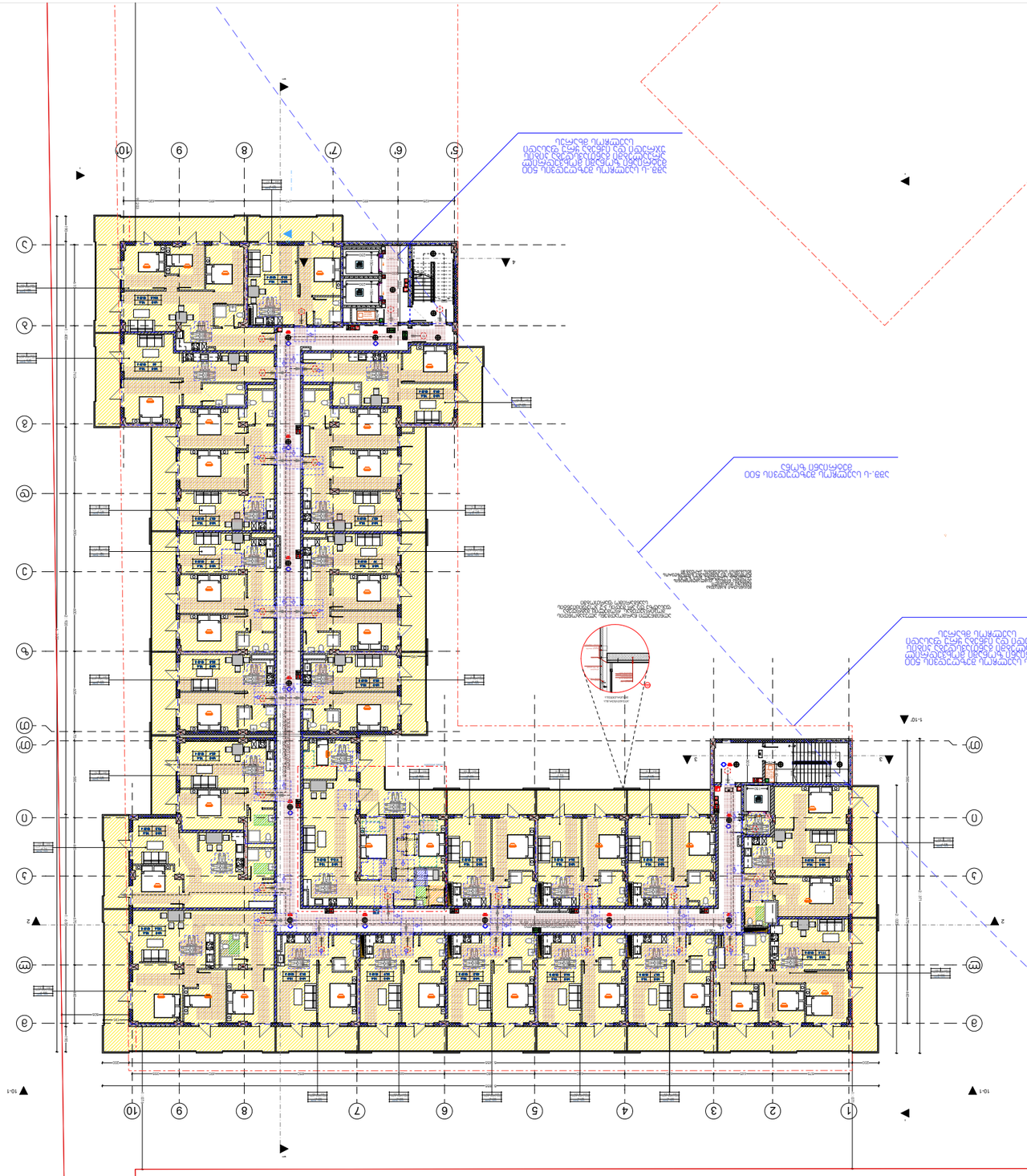
1-10'
1-10'
1-10'

ეროვნული ოპერატიული სწრაფი რეაგირების ცენტრის
სამედიცინო ჰანგარი
ტექნიკური ნაწილი

ელექტრომომარაგება

ზოგადი ინფორმაცია

ელექტრომომარაგების სისტემა შედგება ორი ძირითადი ნაწილისგან: ავარიული ელექტრომომარაგების სისტემა და ძირითადი ელექტრომომარაგების სისტემა.

ავარიული ელექტრომომარაგების სისტემა ემსახურება ავარიული განათების, ხანძარსაწინააღმდეგო სისტემების, ლიფტების, სამედიცინო აპარატურის, სერვერული ოთახის, ასევე ავარიული ელექტრომომარაგების სისტემის ავტომატიკის, სიგნალიზაციის, დისპეტჩერიზაციის, ვიდეოთვალთვალის, ხანძარსაწინააღმდეგო სისტემების

ეროვნული ბიბლიოთეკის ახალი შენობის მშენებლობა
ბაგები
ბაგის ნაწილის ფასადების ნახატები

ნახატის დასახელება

ბაგის ფასადების ნახატები

პროექტის ავტორი	ა. ბერიძე
პროექტის ხელმძღვანელი	ნ. ბერიძე
პროექტის მენეჯერი	ნ. ბერიძე
პროექტის მთავარი ინჟინერი	ნ. ბერიძე
პროექტის ინჟინერი	ნ. ბერიძე
პროექტის ინჟინერი	ნ. ბერიძე
პროექტის ინჟინერი	ნ. ბერიძე
პროექტის ინჟინერი	ნ. ბერიძე
პროექტის ინჟინერი	ნ. ბერიძე
პროექტის ინჟინერი	ნ. ბერიძე

პროექტის ეტაპი	ეტაპის ნომერი	ეტაპის დასახელება
ტექნიკური პროექტი	1	ბაგის ფასადების ნახატები

პროექტის ნომერი	ეტაპი	ფურცლის ნომერი
2023.3	10.9	299.0

ფურცლის ზომა	მასშტაბი	ფურცლების რაოდენობა
A1	1:200	1

24.05.2022

შპს „ატლასი"
ქ. თბილისი, ვ. ჯორჯაძის ქუჩა, ბინა 1, ინდ. 0179
ტელ.: (+995 32) 2 30 11 11
ელ-ფოსტა: info@atlas.ge

ავტორის ზედამხედველობა

შპს „ატლასი"
ქ. თბილისი, ვ. ჯორჯაძის ქუჩა, ბინა 1, ინდ. 0179
ტელ.: (+995 32) 2 30 11 11
ელ-ფოსტა: info@atlas.ge

ა. ბერიძე	ნ. ბერიძე	ვ. ჯორჯაძე

ავტორის ხელმოწერა

ა. ოთარაშვილი, ე. ჯორჯაძე, ნ. ბერიძე,
ბ-14 ქვ. (ს/კ: 01.72.14.009.669)

ნახატის დასახელება და ფურცლის ნომერი

ბაგის ფასადების ნახატები 43.30 ნახ.ბ

ფურცლის ზომა	მასშტაბი	ფურცლების რაოდენობა	ფურცლის ნომერი
A1	1:200	1	43.30 ნახ.ბ

24.05.2022

ფურცლის ნომერი

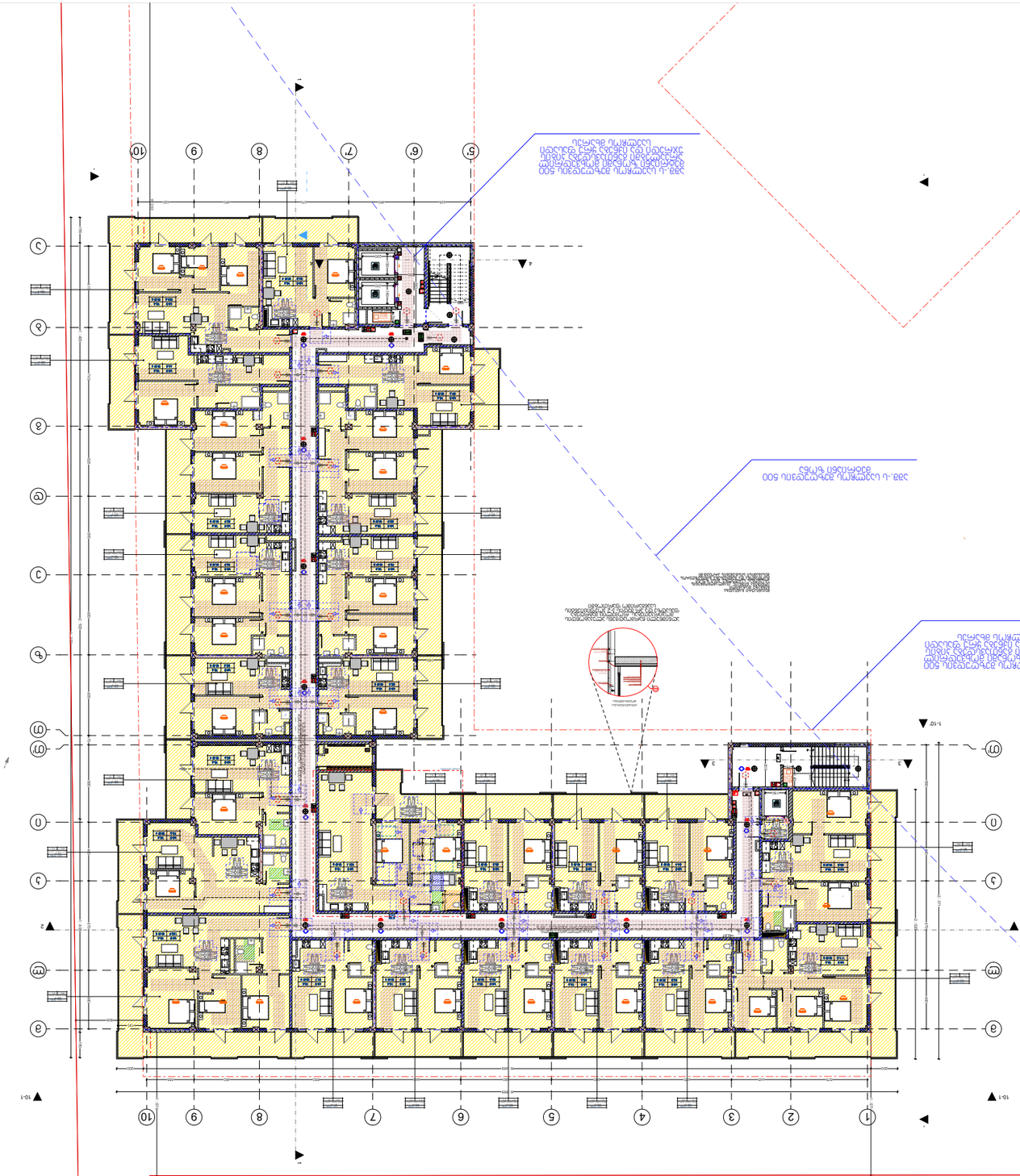
1-10'
1-10
1-1'
10-1
1
2
3
4
5
6
7
8
9
10
ა
ბ
გ
დ
ე
ვ
ზ
თ
ი
კ
ლ
მ
ნ
ო
პ
ჟ
რ
ს
ტ
უ
ფ
ქ
ღ
ყ
შ
ჩ
ც
ძ
წ
ჭ
ხ
ჯ
ჰ
ა. 1:100
ბ. 1:100
გ. 1:100
დ. 1:100
ე. 1:100
ვ. 1:100
ზ. 1:100
თ. 1:100
ი. 1:100
კ. 1:100
ლ. 1:100
მ. 1:100
ნ. 1:100
ო. 1:100
პ. 1:100
ჟ. 1:100
რ. 1:100
ს. 1:100
ტ. 1:100
უ. 1:100
ფ. 1:100
ქ. 1:100
ღ. 1:100
ყ. 1:100
შ. 1:100
ჩ. 1:100
ც. 1:100
ძ. 1:100
წ. 1:100
ჭ. 1:100
ხ. 1:100
ჯ. 1:100
ჰ. 1:100
1-1' 1:100
2-2' 1:100
3-3' 1:100
4-4' 1:100
5-5' 1:100
6-6' 1:100
7-7' 1:100
8-8' 1:100
9-9' 1:100
10-10' 1:100
ბაგის ფასადების ნახატები
ბაგის ფასადების ნახატები
ბაგის ფასადების ნახატები

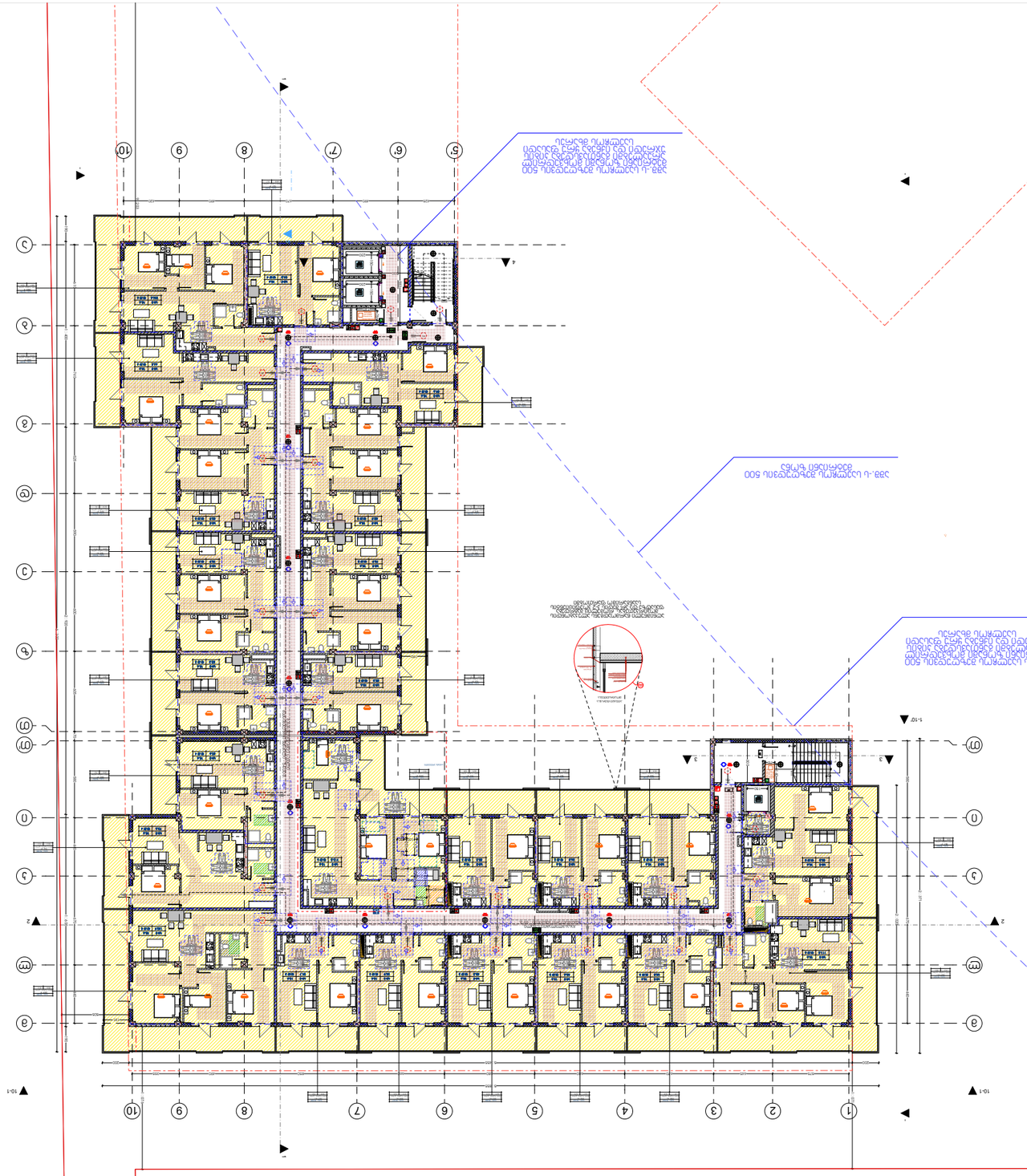
1-10'
1-10'
1-10'

ეროვნული სასწავლო ბიბლიოთეკის
ახალი შენობა
არქიტექტურული ნაწილი
ფასადების ფრაგმენტი

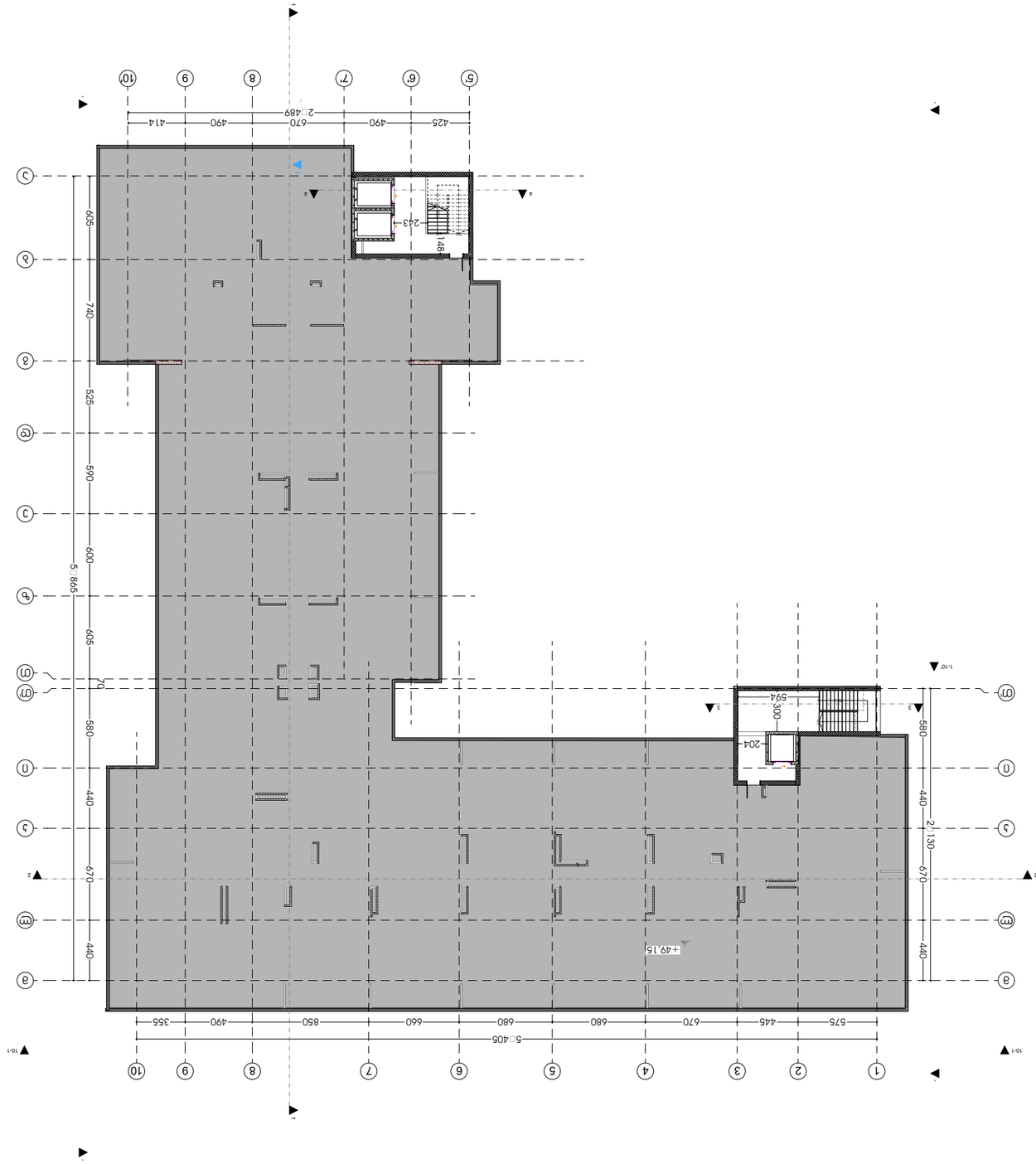

ფასადების ფრაგმენტი

ფორმატი	A1
მასშტაბი	1:200
ფურცლების რაოდენობა	
თარიღი	24.05.2022

შემსრულებელი	ი. ჯაფარიძე
ხელმძღვანელი/ კონსულტანტი	ე.ლომცვრია
ორგანიზაციის დასახელება, ხელმოწერა, ბეჭედი	

ავტორი	ე. ლომცვრია, ე. ხელაძე, ნ. ტაბატაძე, ნ. ბერიძე, ნ. ბერიძე, ნ. ბერი

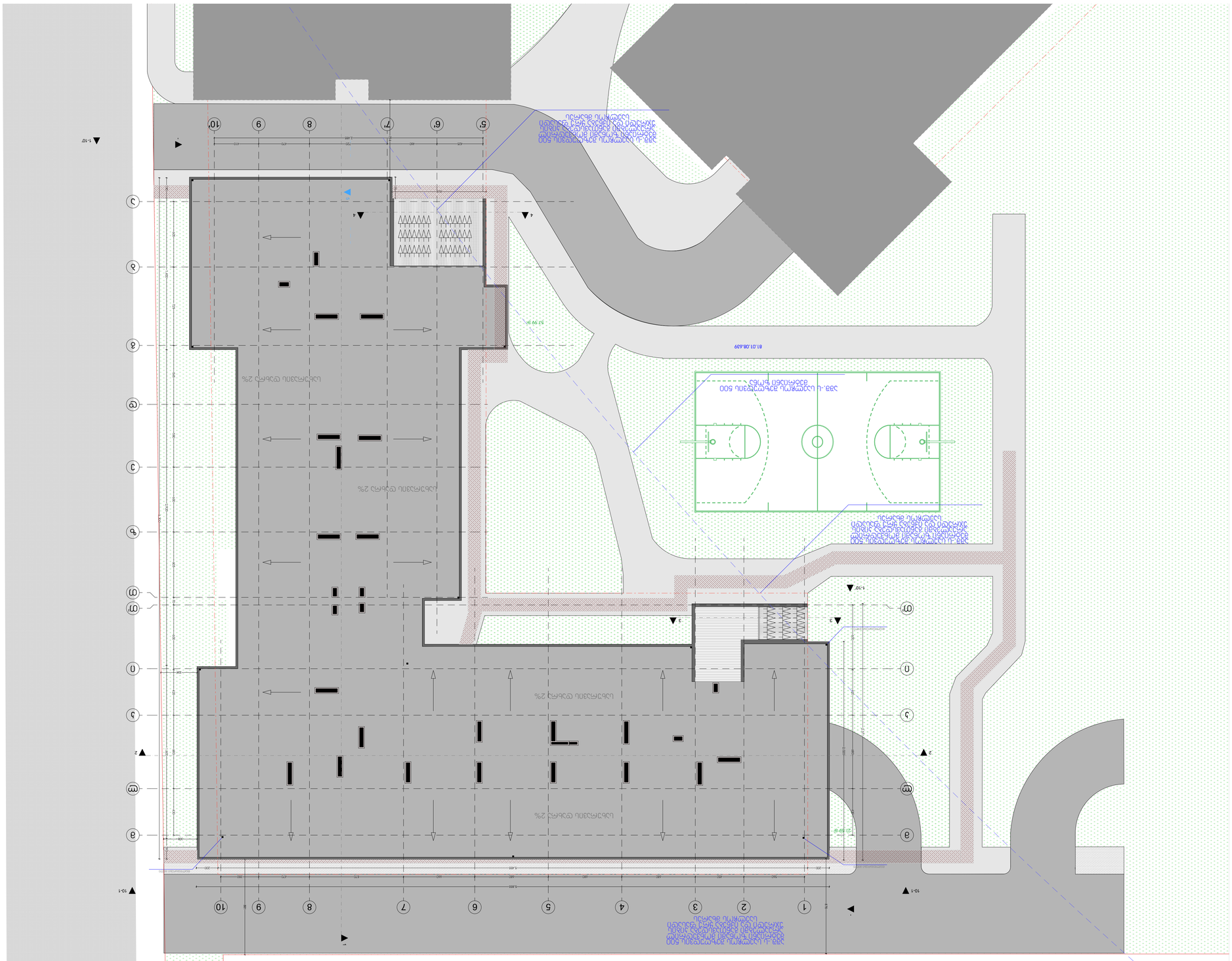
500 მეტრიანი ბეტონის ხელოვნური ფიჩის საფარის საფეხბურთო მოედანი
ბეტონის ღობე ბადით ზემოთ
ბეტონის ბორდიური ქვა
ასფალტის საფარი
ბეტონის ბორდიური ქვა
ასფალტის საფარი
ბეტონის ბორდიური ქვა
ასფალტის საფარი