სსიპ თბილისის არქიტექტურის სამსახური

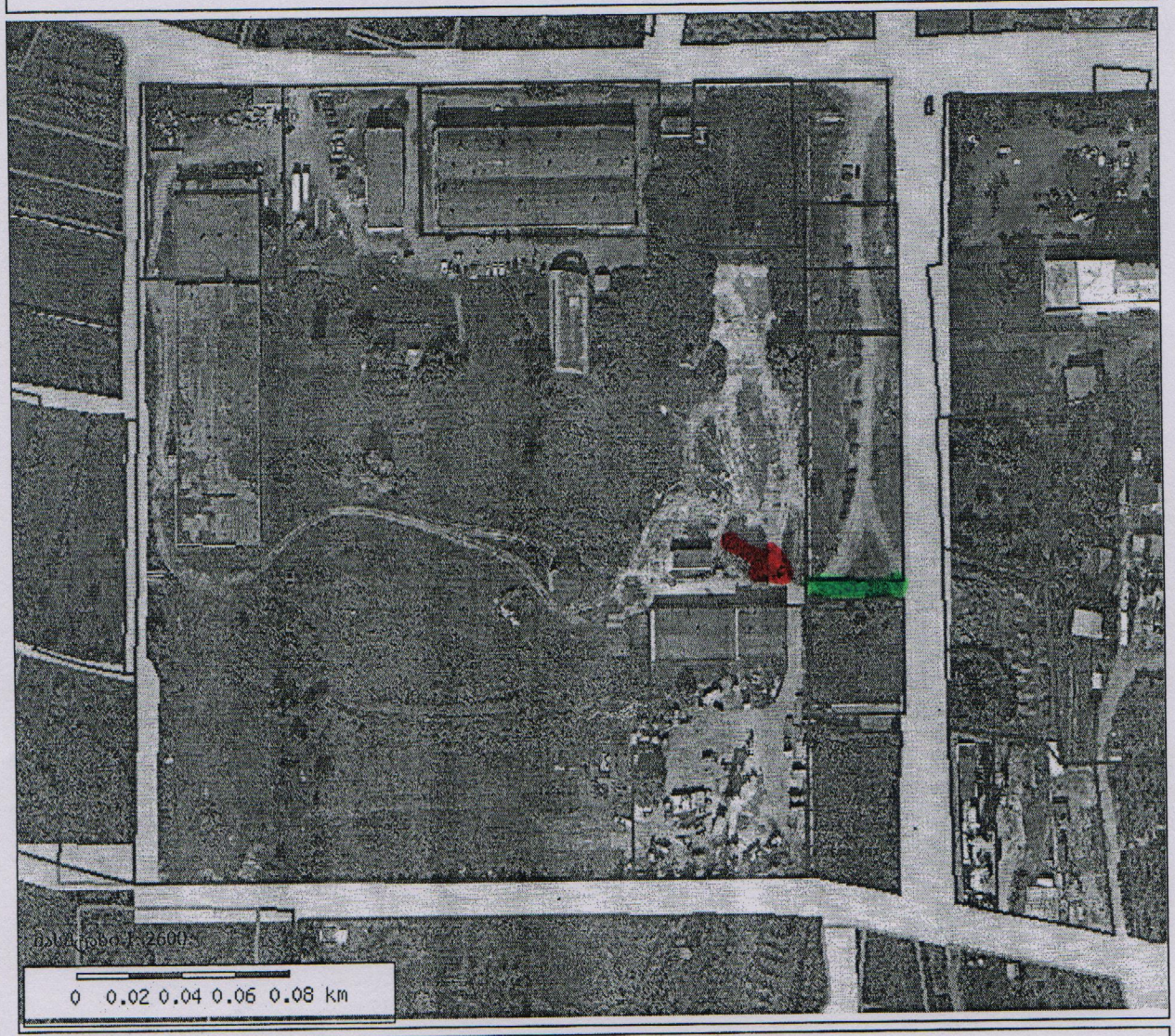

რეგისტრირებული მიწის ნაკვეთები ()

- კერძო საკუთრება
- სახელმწიფო საკუთრება
- თვითმმართველის ერთეულის საკუთრება
- თანასაკუთრება
- სხვა საკუთრება

სატრანსპორტო (ტზ)

- ზონა 1 (ტზ-1)
- ზონა 2 (ტზ-2)
- ზონა 3 (ტზ-3)