ქ. თბილისი, დისევის I ჩიხი №6
საოფისე დანიშნულების შენობა-ნაგებობა

საპროექტო ობიექტის მდებარეობა

ჭრილი▼

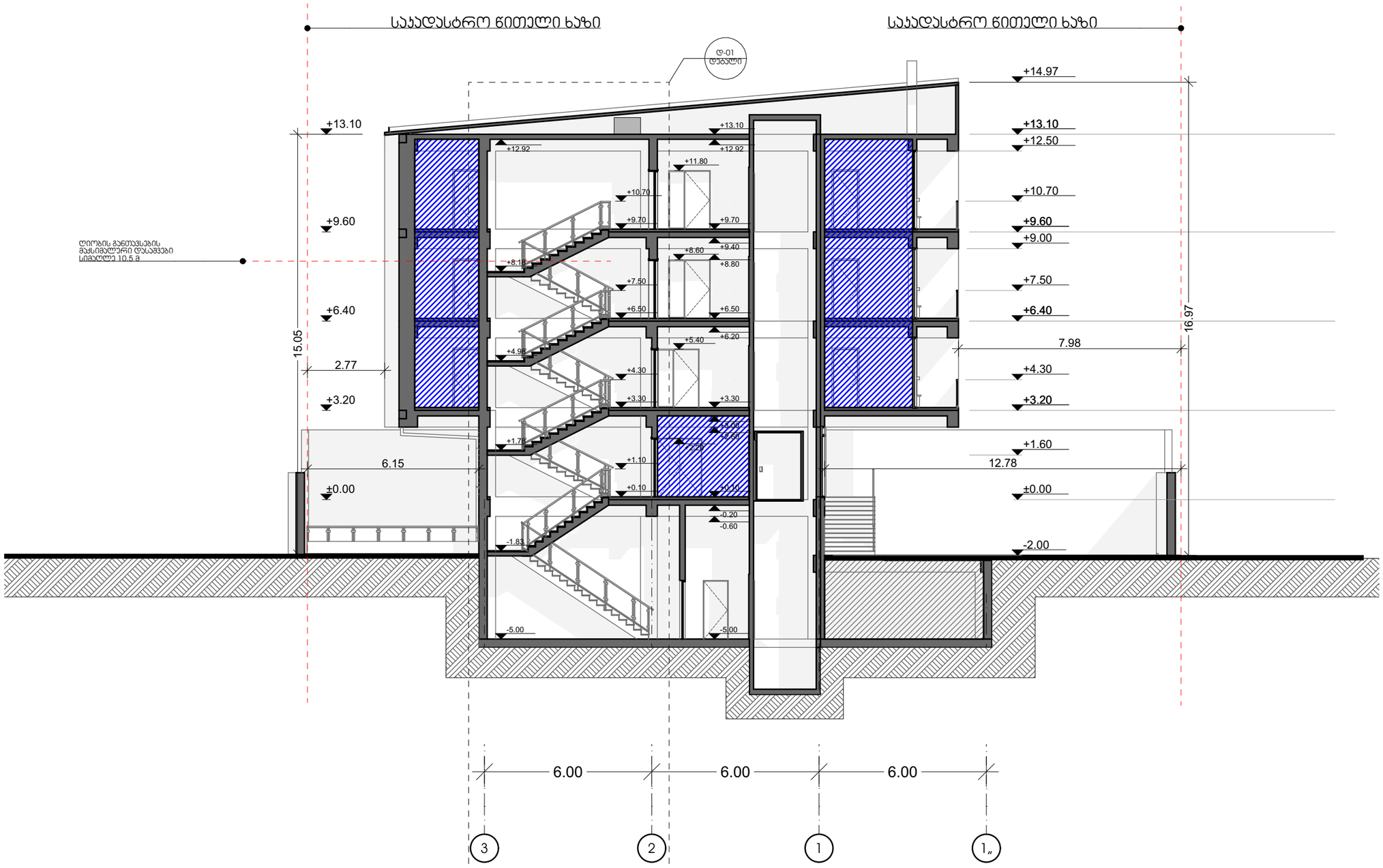

ჰირობითი აღნიშვნები	
± 0.00	ნიშნული
	ჭრილის აღნ
"ა"	ღერძის აღნ

ობიექტის მისამართი:

ქ. თბილისი, დისევის I ჩიხი №6
ს.ა. 01.13.01.001.086

დამკვეთი: შ.პ.ს. "ჯავა"

შემსრულებელი:

შ.პ.ს. "ჯავა"

ნახაზის სახელწოდება

ჭრილი

პროექტის სახელწოდება

მრავალფუნქციური შენობა

სტადია: ესკიზური პროექტი

დირექტორი: ბ.ჯავახაძე

არქიტექტორი: ი.გაგნიძე

მასშტაბი: 1:150

ფორმატი: A-3

ფურცელი: a.15

ქ. თბილისი 2022 წ.

ჭრილი 2▼

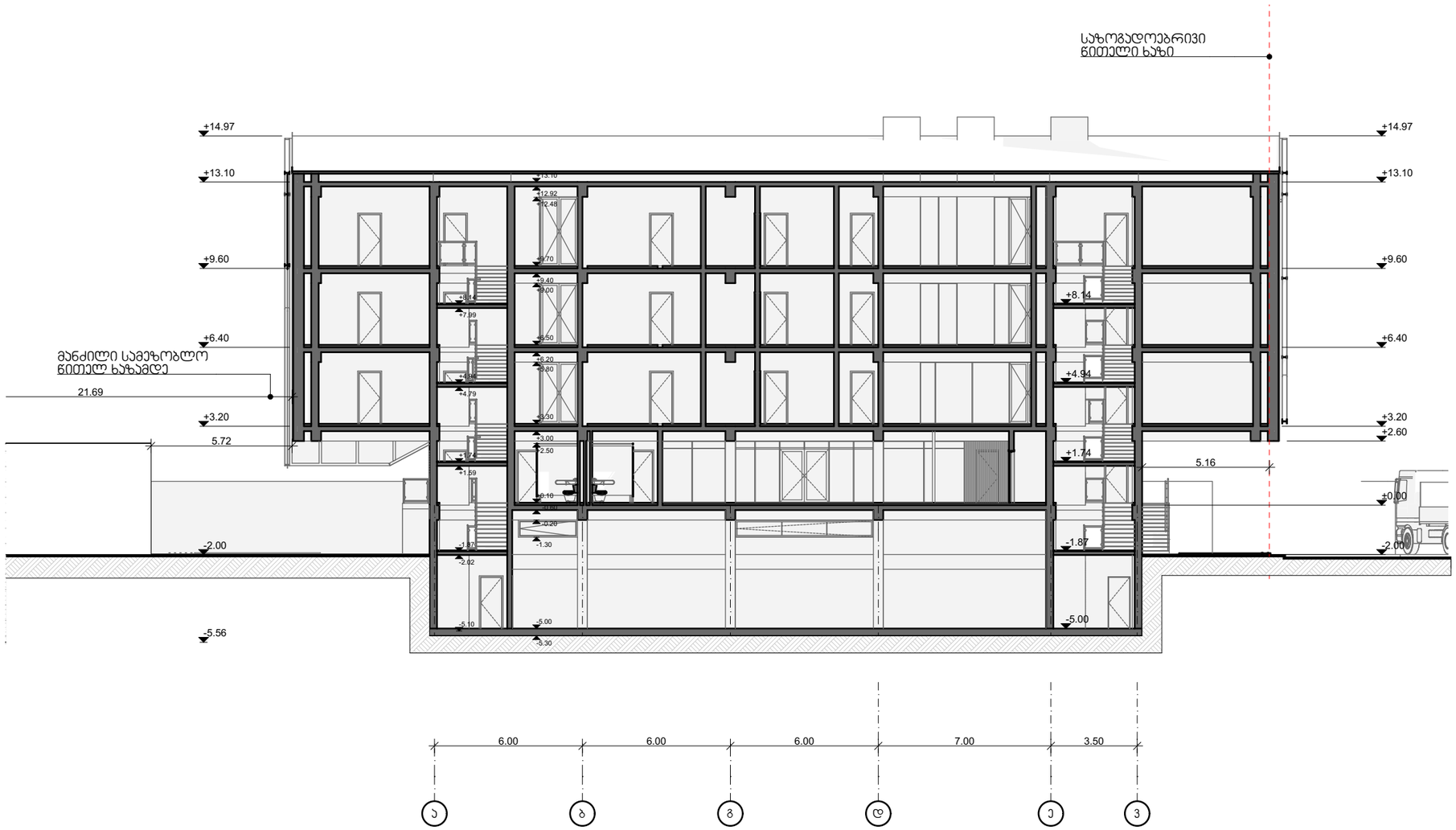

პირობითი აღნიშვნები	
± 0.00	ნიშნული
	ჭრილის აღნ
"ა"	ღერძის აღნ
ობიექტის მისამართი:	ქ. თბილისი, დისევის I ჩიხი №6 ს.ა. 01.13.01.001.086
დამკვეთი:	შ.პ.ს. "ჯავა"
შემსრულებელი:	შ.პ.ს. "ჯავა"
ნახაზის სახელწოდება	ჭრილი 2
პროექტის სახელწოდება	მრავალფუნქციური შენობა
სტადია:	ესკიზური პროექტი
დირექტორი:	გ.ჯავახაძე
არქიტექტორი:	ი.გაგნიძე
მასშტაბი:	1:200
ფორმატი:	A-3
ფურცელი:	a.16 ქ. თბილისი 2022 წ.

ჯიბის უჯრედი ე-3 ღერძებს შორის▼

1:150 დეტალი დ-01

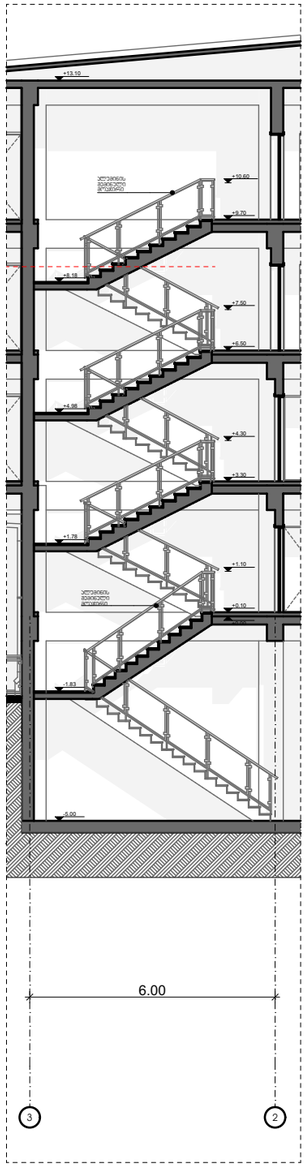

1:50 დეტალი დ-02

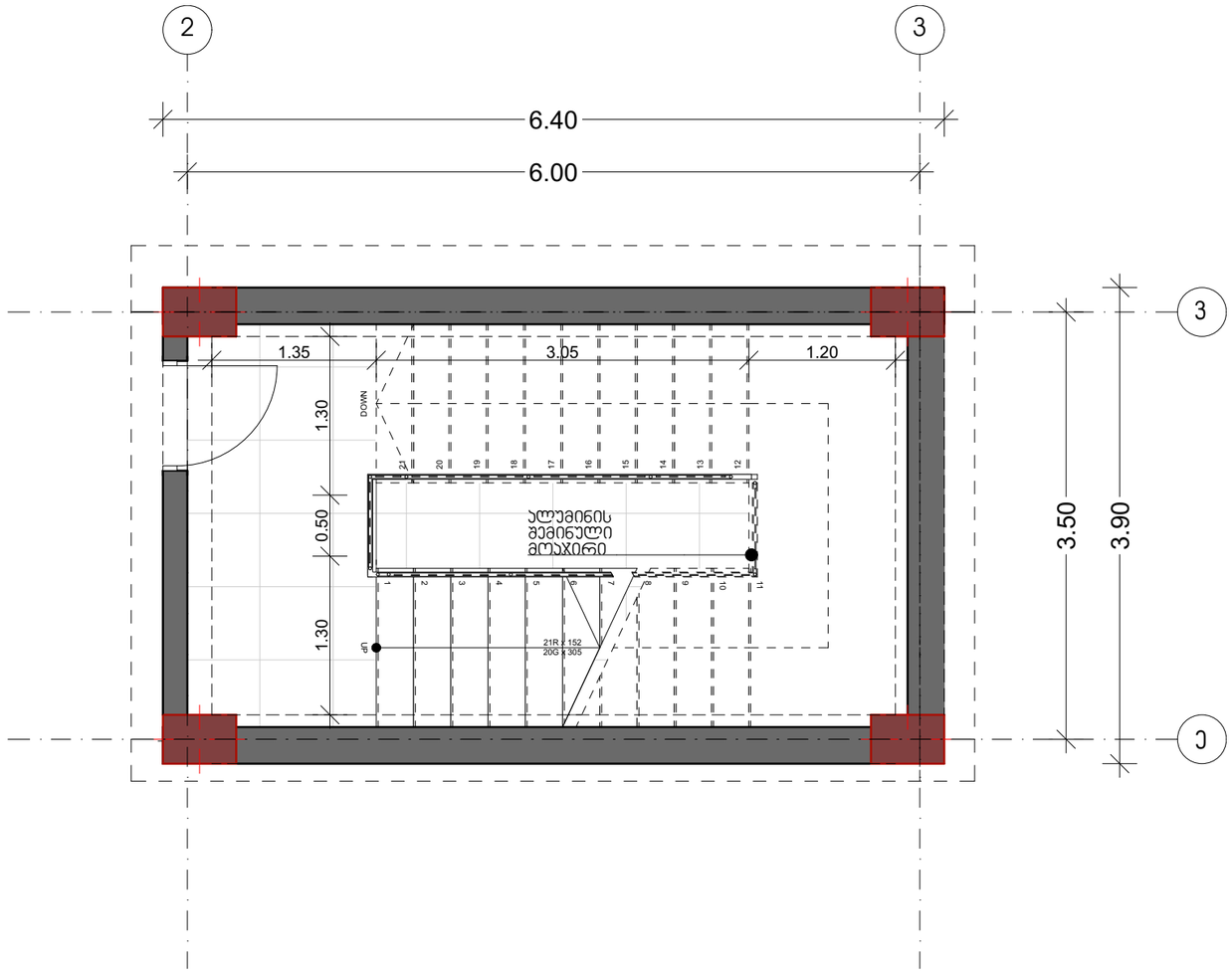

ობიექტის მისამართი:

ქ. თბილისი, დისევის I ჩიხი №6
ს.კ. 01.13.01.001.086

დამკვეთი: შ.პ.ს. "ჯავა"

შემსრულებელი:

შ.პ.ს. "ჯავა"

ნახაზის სახელწოდება

ჯიბის უჯრედი ე-3 ღერძებს შორის

პროექტის სახელწოდება

მრავალფუნქციური შენობა

სტადია: ესკიზური პროექტი

დირექტორი: ი.ჯაბნიძე

არქიტექტორი: ი.გაგნიძე

მასშტაბი: 1:150, 1:50

ფორმატი: A-3

ფერცელი: a.17 ქ. თბილისი 2022 წ.

ჯიბის უჯრედი ა-ბ ღერძებს შორის▼

1:150 დეტალი დ-03

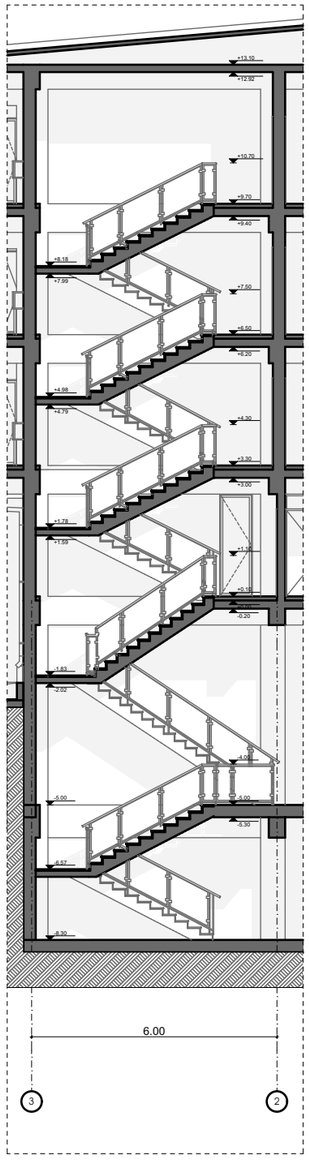

1:50 დეტალი დ-04

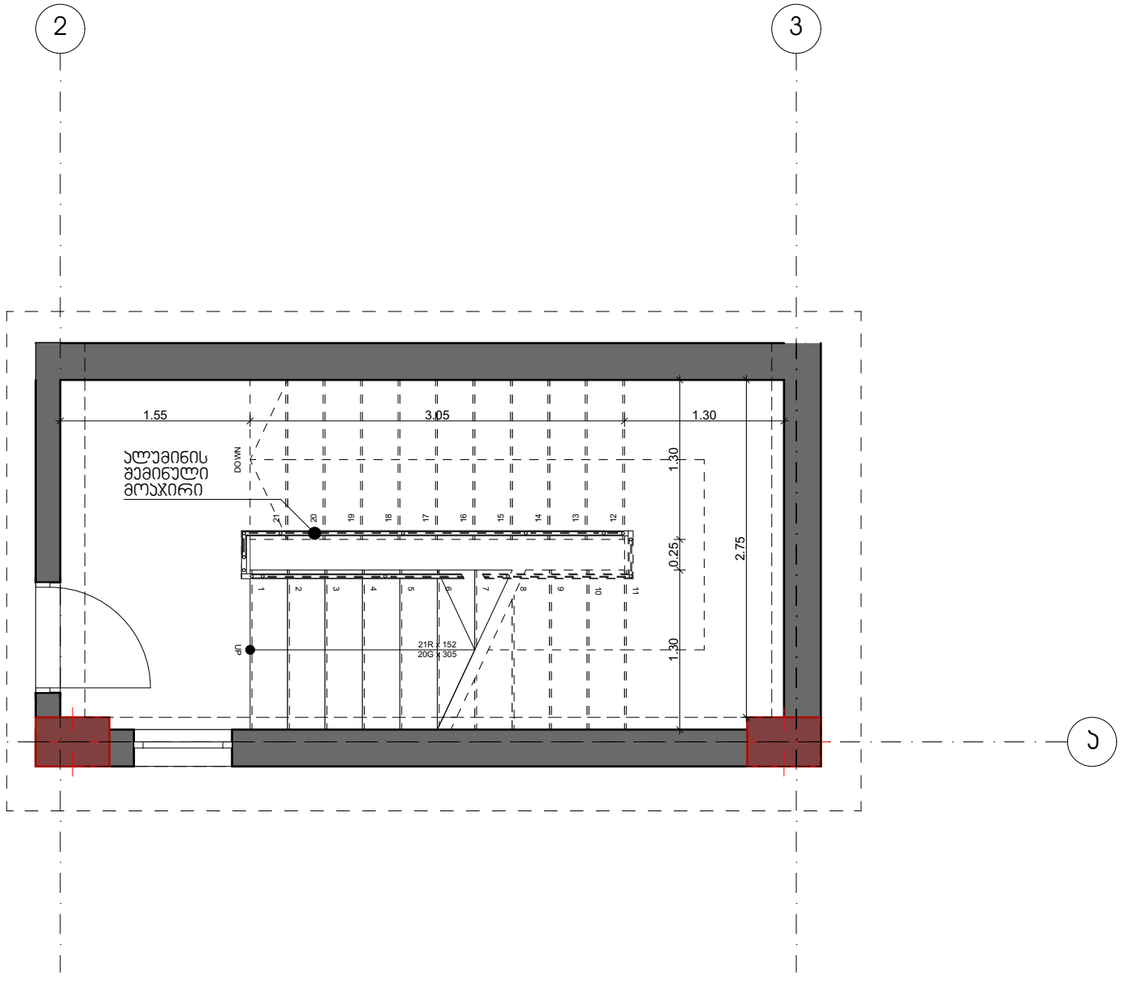

ობიექტის მისამართი:

ქ. თბილისი, დისევის I ჩიხი №6
ს.კ. 01.13.01.001.086

დამკვეთი: შ.პ.ს. "ჯავა"

შემსრულებელი:

შ.პ.ს. "ჯავა"

ნახაზის სახელწოდება

ჯიბის უჯრედი ა-ბ ღერძებს შორის

პროექტის სახელწოდება

მრავალფუნქციური შენობა

სტადია: ესკიზური პროექტი

დირექტორი: ი.ჯავახიძე

არქიტექტორი: ი.გვგნიძე

მასშტაბი: 1:150, 1:50

ფორმატი: A-3

ფერცელი: a.18 ქ. თბილისი 2022 წ.