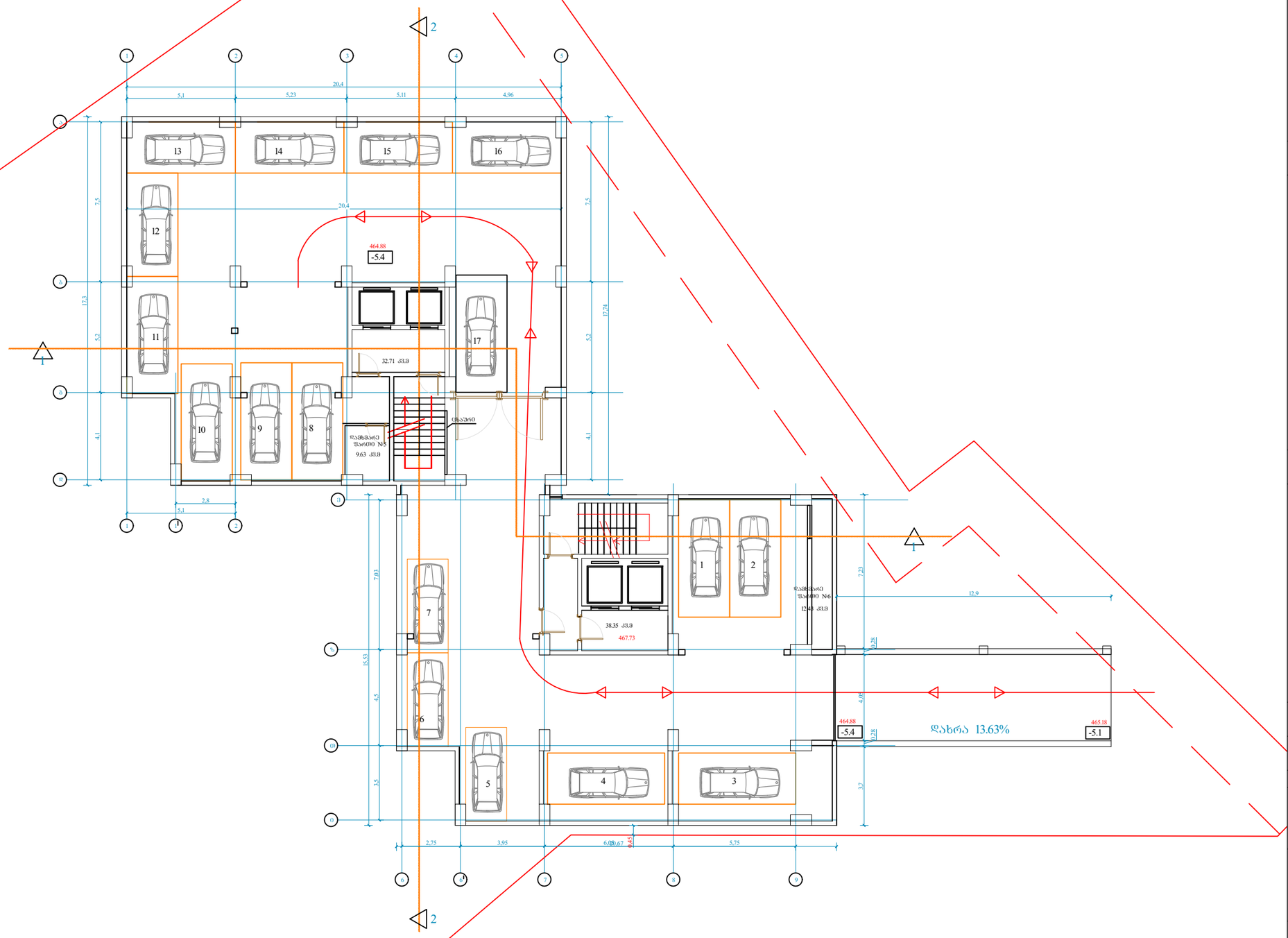

კორექტირებული კვანძები:
-იცვლება პარკირების ადგილების მდებარეობა და რაოდენობა
- შიდა გეგმარებაში იცვლება კედლები და კარები

ფორმატი A-2

თბილისი 2020 წ.

ნაკვეთი №

შენიშვნა

- ნიშნული -5.2

პირობითი ნიშნები

ნაკვეთის სახღვარი

- კედელი

შენიშვნები:

1. ----
2. ნახაზზე ზომები მოცემულია მეტრებში
3. ნახაზის ყველა ცვლილება მშენებლობისას შეთანხმებული უნდა იყოს პროექტის ავტორთან

დამკვეთი
შპს "ქაფრინა"

შეთანხმებულია დამკვეთთან

პროექტის სახელწოდება

მოქ. შპს "ქაფრინა"-ს მრავალბინიანი საცხოვრებელი სახლის პროექტი
მის.: ქ. თბილისი, ქ. გოძიაშვილი, №22, ქ. თბილისი, ქ. გოძიაშვილი, №24, ქ. თბილისი, ქ. გოძიაშვილი, №24 (ნაკვ. 20/52)

თანამდებობა	გვარი	ხელმოწერა	თარიღი
პროექტის ავტორი	ჯ. ცოტნიაშვილი		
დაამუშავა			

მასშტაბი	1:100	-2 სართულის გეგმა (პარკინგი)
თარიღი		
სტადია		შენობის კლასი
პროექტი		IV

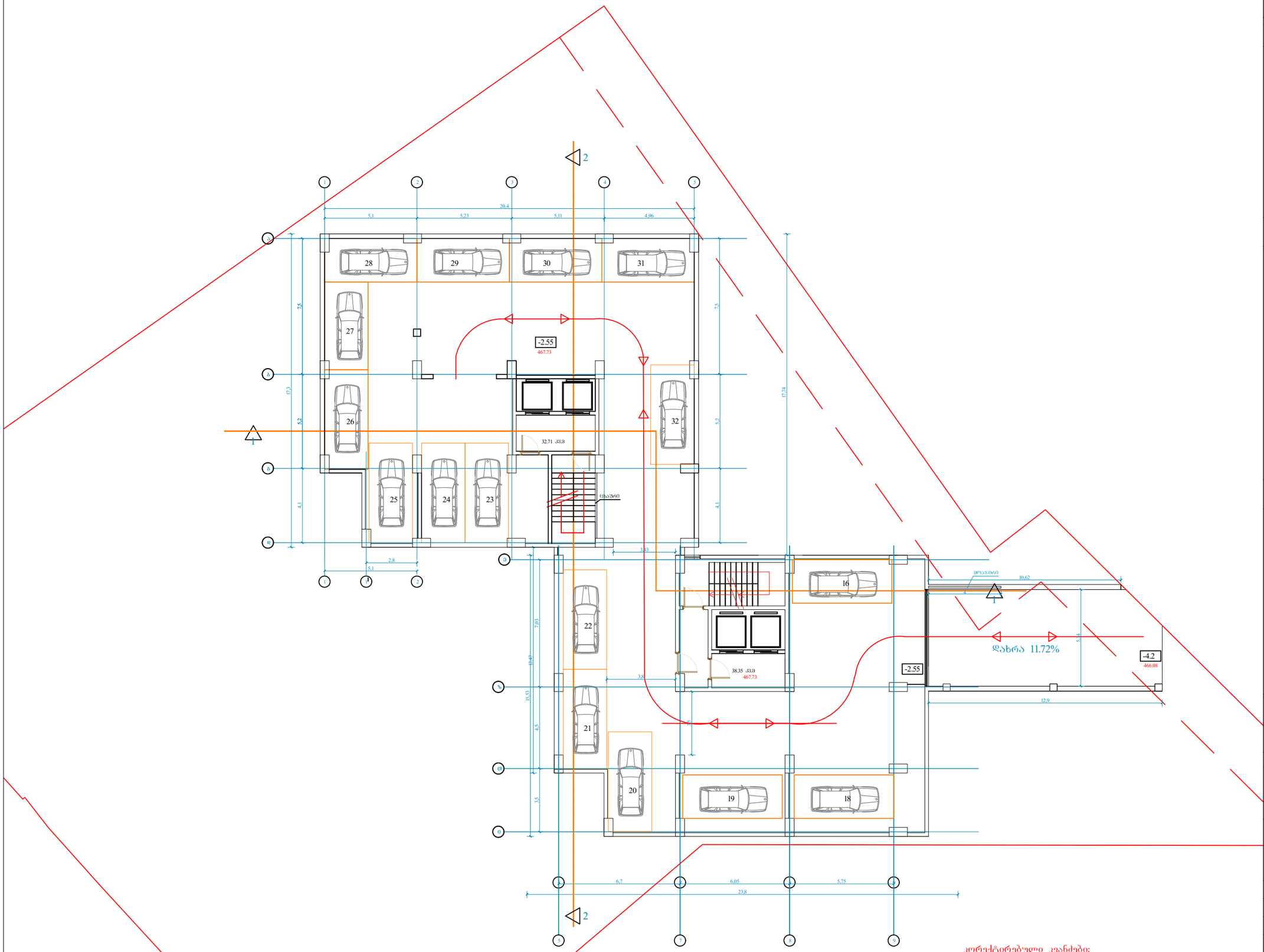

ფორმატი A-2

თბილისი 2020 წ.

დაკვეთა №

შენიშვნა

- ნიშნული -2.55

პირობითი ნიშნები

ნაკვეთის სახღვარი

- კედელი

შენიშვნები:

1. ----
2. ნახაზზე ზომები მოცემულია მეტრებში
3. ნახაზის ველა ცვლილება მშენებლობისას შეთანხმებული უნდა იყოს პროექტის ავტორთან

დამკვეთი
შპს "ჭყრინა"

შეთანხმებულია დამკვეთთან

პროექტის სახელწოდება

მოქ შპს "ჭყრინა"-ს მრავალბინიანი საცხოვრებელი სახლის პროექტი
მის.: ქ. თბილისი, ქ. გოძიაშვილი, №22, ქ. თბილისი, ქ. გოძიაშვილი, №24, ქ. თბილისი, ქ. გოძიაშვილი, №24 (ნაკვ. 20/52)

თანამდებობა	გვარი	ხელმოწერა	თარიღი
პროექტის ავტორი	დ. ცოტნაშვილი		
დაამუშავა			

მასშტაბი	1:100	-1 სართულის გეგმა (პარკინგი)
თარიღი		
სტადია		შენობის კლასი
პროექტი		IV

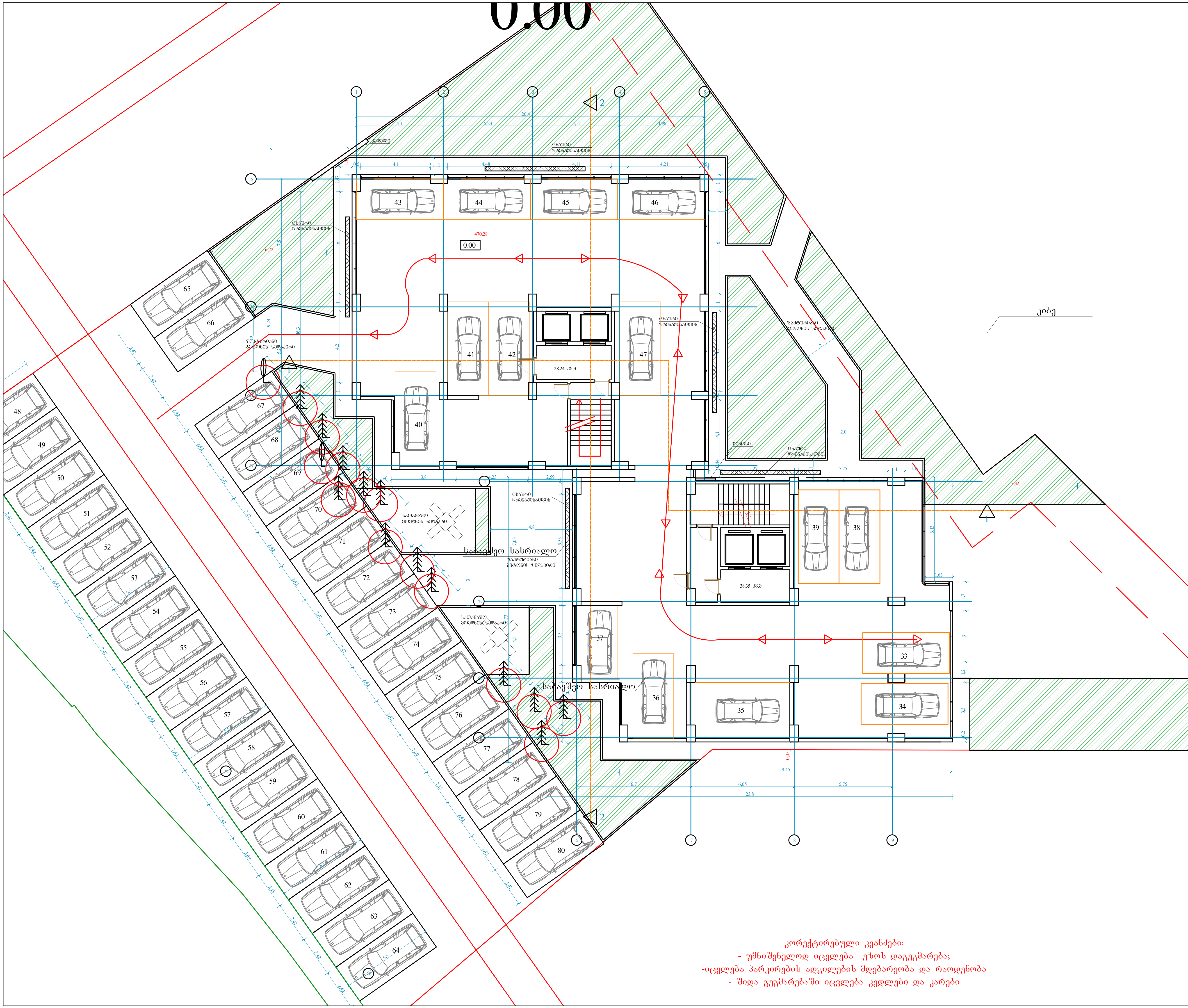

კორექტირებული კვანძები:
- უმნიშვნელოდ იცვლება ეზოს დაგეგმარება;
-იცვლება პარკირების ადგილების მდებარეობა და რაოდენობა
- შიდა გეგმარებაში იცვლება კედლები და კარები

ფორმატი A-2 | თბილისი 2020 წ. | დაკვეთა №

შენიშვნა

- ნიშნული 0.00

პირობითი ნიშნები

ნაკვეთის საზღვარი

- კედელი

შენიშვნები:

1. ----
2. ნახაზზე ზომები მოცემულია მეტრებში
3. ნახაზის ყველა ცვლილება მშენებლობისას შეთანხმებული უნდა იყოს პროექტის ავტორთან

დამკვეთი
შპს "ქაფრინა"

შეთანხმებულია დამკვეთთან

პროექტის სახელწოდება

მოქ. შპს "ქაფრინა"-ს მრავალბინიანი საცხოვრებელი სახლის პროექტი
მის.: ქ. თბილისი, ქ. გოძიაშვილი, №22, ქ. თბილისი, ქ. გოძიაშვილი, №24, ქ. თბილისი, ქ. გოძიაშვილი, №24 (ნაკვ. 20/52)

თანამდებობა	გვარი	ხელმოწერა	თარიღი
პროექტის ავტორი	დ. ცოტნიაშვილი		
დაამუშავა			

მასშტაბი	1:100	I სართულის გეგმა
თარიღი		

სტადია	შენობის კლასი
პროექტი	IV

+6.4-2



ფორმატი	A-2	თბილისი 2020 წ.
		დაკვეთა №

შენიშვნა

- ნიშნული +6.4

პირობითი ნიშნები

ნაკვეთის საზღვარი

- კედელი

შენიშვნები:

1. ----
2. ნახაზზე ზომები მოცემულია მეტრებში
3. ნახაზის ყველა ცვლილება მშენებლობისას შეთანხმებული უნდა იყოს პროექტის ავტორთან

დამკვეთი
შპს "ქაფრინა"

შეთანხმებულია დამკვეთთან

პროექტის სახელწოდება

მოქ. შპს "ქაფრინა"-ს მრავალბინიანი საცხოვრებელი სახლის პროექტი
მის.: ქ. თბილისი, ქ. გოძიაშვილი, №22, ქ. თბილისი, ქ. გოძიაშვილი, №24, ქ. თბილისი, ქ. გოძიაშვილი, №24 (ნაკვ. 20/52)

თანამდებობა	გვარი	ხელმოწერა	თარიღი
პროექტის ავტორი	დ. ცოტნიაშვილი		
დაამუშავა			

მასშტაბი	1:100	II სართულის გეგმა
თარიღი		

სტადია	შენობის კლასი
პროექტი	IV

+9.7-3

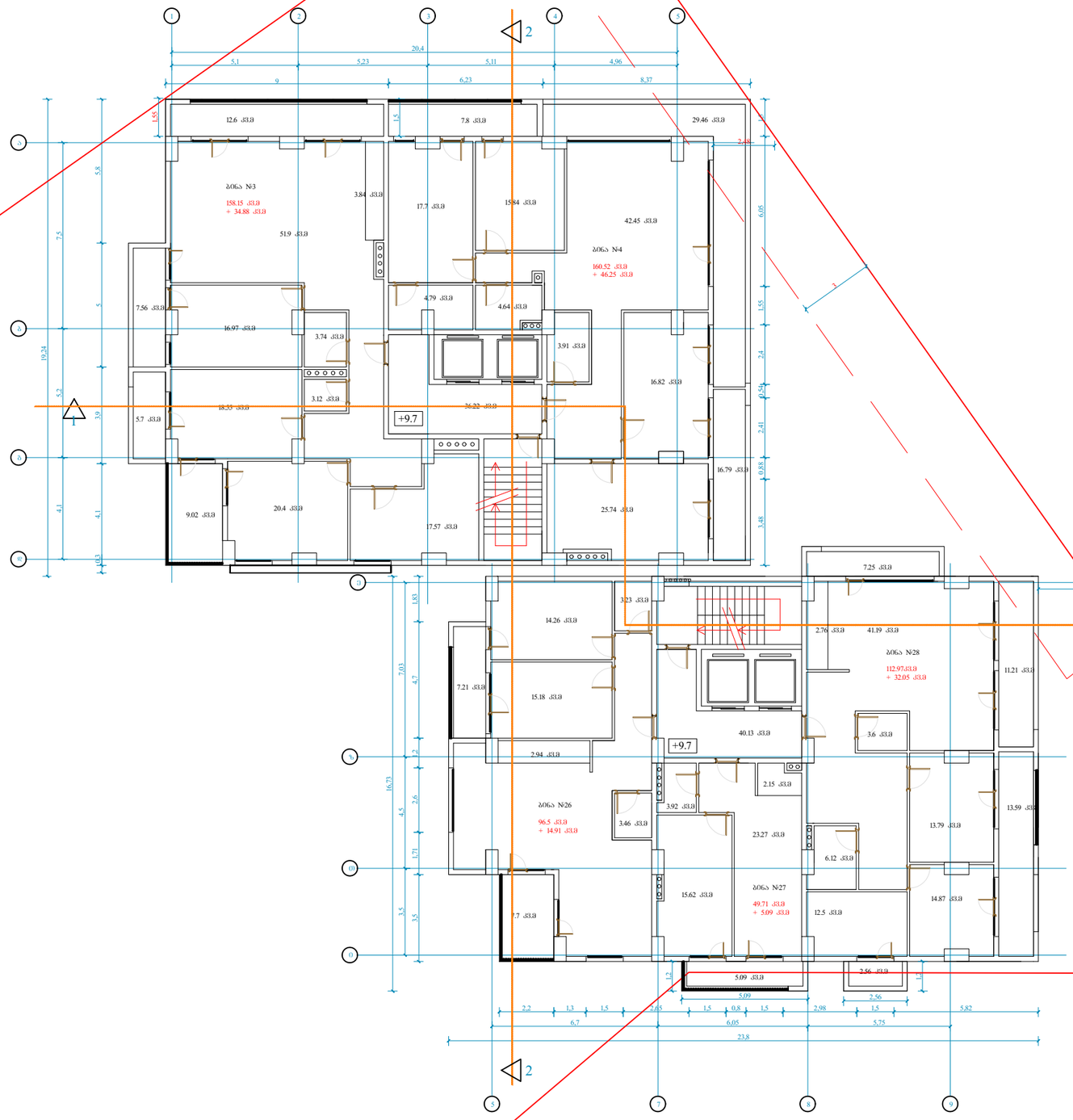

ფორმატი A-2

თბილისი 2020 წ.

დაკვეთა №

შენიშვნა

- ნიშნული +9.7

პირობითი ნიშნები

ნაკვეთის საზღვარი

- კედელი

შენიშვნები:

1. ----
2. ნახაზზე ზომები მოცემულია მეტრებში
3. ნახაზის ყველა ცვლილება მშენებლობისას შეთანხმებული უნდა იყოს პროექტის ავტორთან

დამკვეთი
შპს "ჯორჯინა"

შეთანხმებულია დამკვეთთან

პროექტის სახელწოდება

მოქ. შპს "ჯორჯინა"-ს მრავალბინიანი საცხოვრებელი სახლის პროექტი
მის.: ქ. თბილისი, ქ. გოძიაშვილი, №22, ქ. თბილისი, ქ. გოძიაშვილი, №24, ქ. თბილისი, ქ. გოძიაშვილი, №24 (ნაკვ. 20/52)

თანამდებობა	გვარი	ხელმოწერა	თარიღი
პროექტის ავტორი	დ. ცოტნიაშვილი		
დაამუშავა			

მასშტაბი	1:100
თარიღი	

III სართულის გეგმა

სტადია	შენობის კლასი
პროექტი	IV

+13-4

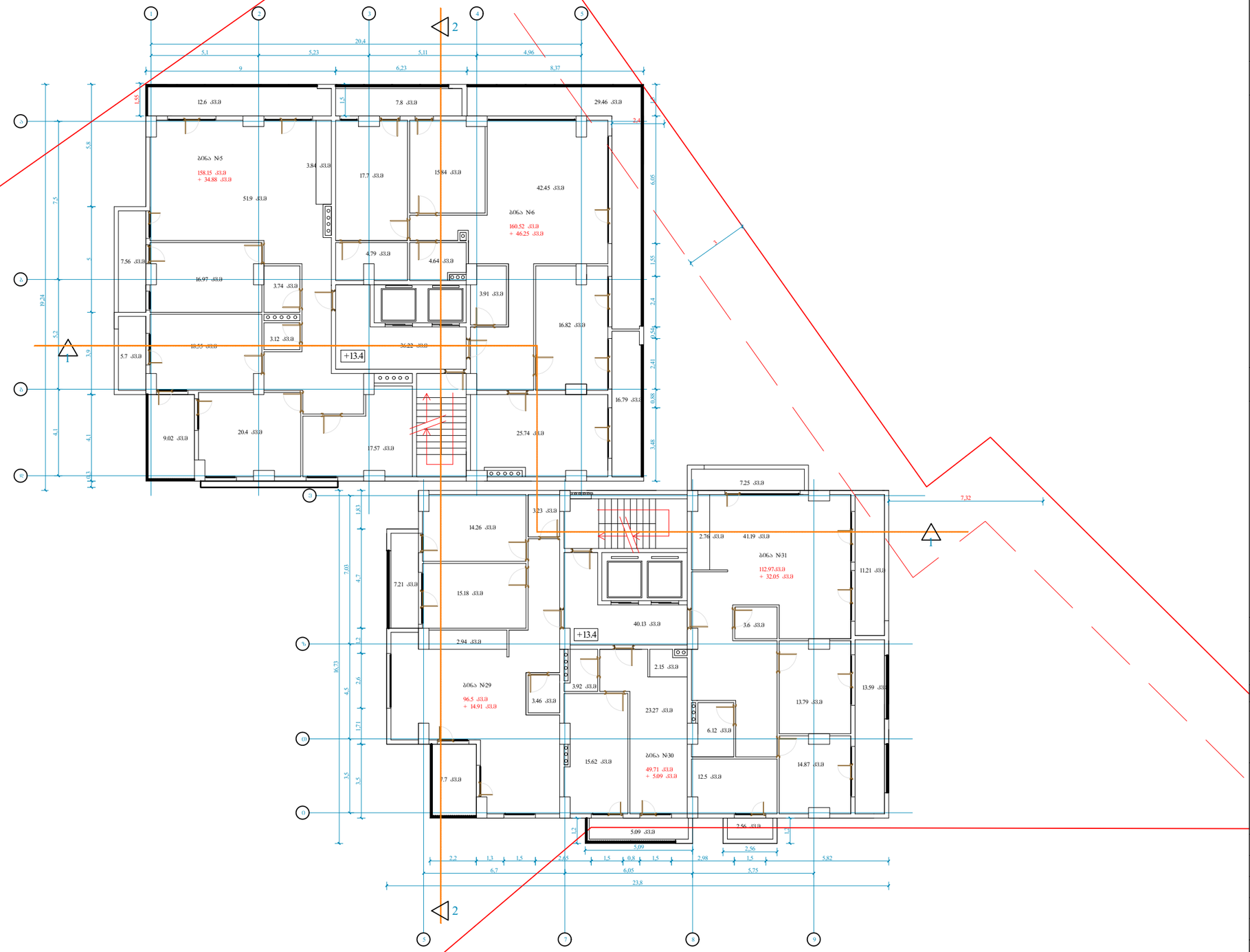

ფორმატი	A-2
თბილისი 2020 წ.	
დაკვეთა №	

შენიშვნა

- ნიშნული +13.0

პირობითი ნიშნები

ნაკვეთის საზღვარი

- კედელი

შენიშვნები:

1. ----
2. ნახაზზე ზომები მოცემულია მეტრებში
3. ნახაზის ყველა ცვლილება მშენებლობისას შეთანხმებული უნდა იყოს პროექტის ავტორთან

დამკვეთი
შპს "ჭყონია"

შეთანხმებულია დამკვეთთან

პროექტის სახელწოდება

მოქ. შპს "ქყონია"-ს მრავალბინიანი საცხოვრებელი სახლის პროექტი
მის.: ქ. თბილისი, ქ. გოძიაშვილი, №22, ქ. თბილისი, ქ. გოძიაშვილი, №24, ქ. თბილისი, ქ. გოძიაშვილი, №24 (ნაკვ. 20/52)

თანამდებობა	გვარი	ხელმოწერა	თარიღი
პროექტის ავტორი	დ. ცოტნიაშვილი		
დააშუშავა			

მასშტაბი	1:100	IV სართულის გეგმა
თარიღი		
სტადია		შენობის კლასი
პროექტი		IV

+16.3-5

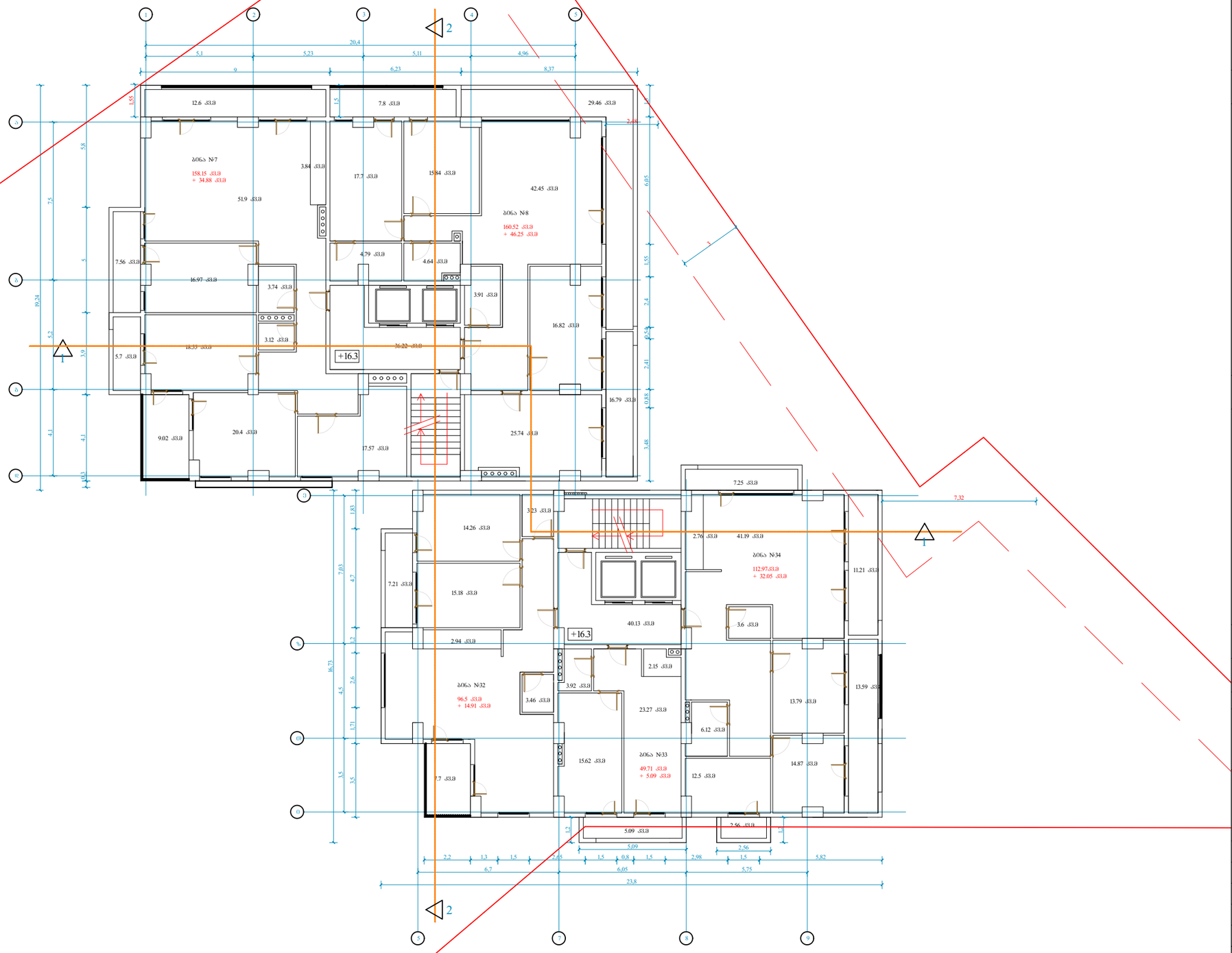

ფორმატი	A-2	თბილისი 2020 წ.	
		დაკვეთა №	

შენიშვნა

- ნიშნული +16.3

პირობითი ნიშნები

ნაკვეთის საზღვარი

- კედელი

შენიშვნები:

1. ----
2. ნახაზზე ზომები მოცემულია მეტრებში
3. ნახაზის ცვლილება მშენებლობისას შეთანხმებული უნდა იყოს პროექტის ავტორთან

დამკვეთი
შპს "ჭყრონა"

შეთანხმებულია დამკვეთთან

პროექტის სახელწოდება

მოქ. შპს "ჭყრონა"-ს მრავალბინიანი საცხოვრებელი სახლის პროექტი
მის.: ქ. თბილისი, ქ. გოძიაშვილი, №22, ქ. თბილისი, ქ. გოძიაშვილი, №24, ქ. თბილისი, ქ. გოძიაშვილი, №24 (ნაკვ. 20/52)

თანამდებობა	გვარი	ხელმოწერა	თარიღი
პროექტის ავტორი	დ. ცოტნიაშვილი		
დაამუშავა			

მასშტაბი	1:100	V სართულის გეგმა
თარიღი		
სტადია		შენობის კლასი
პროექტი		IV

+19.6-6

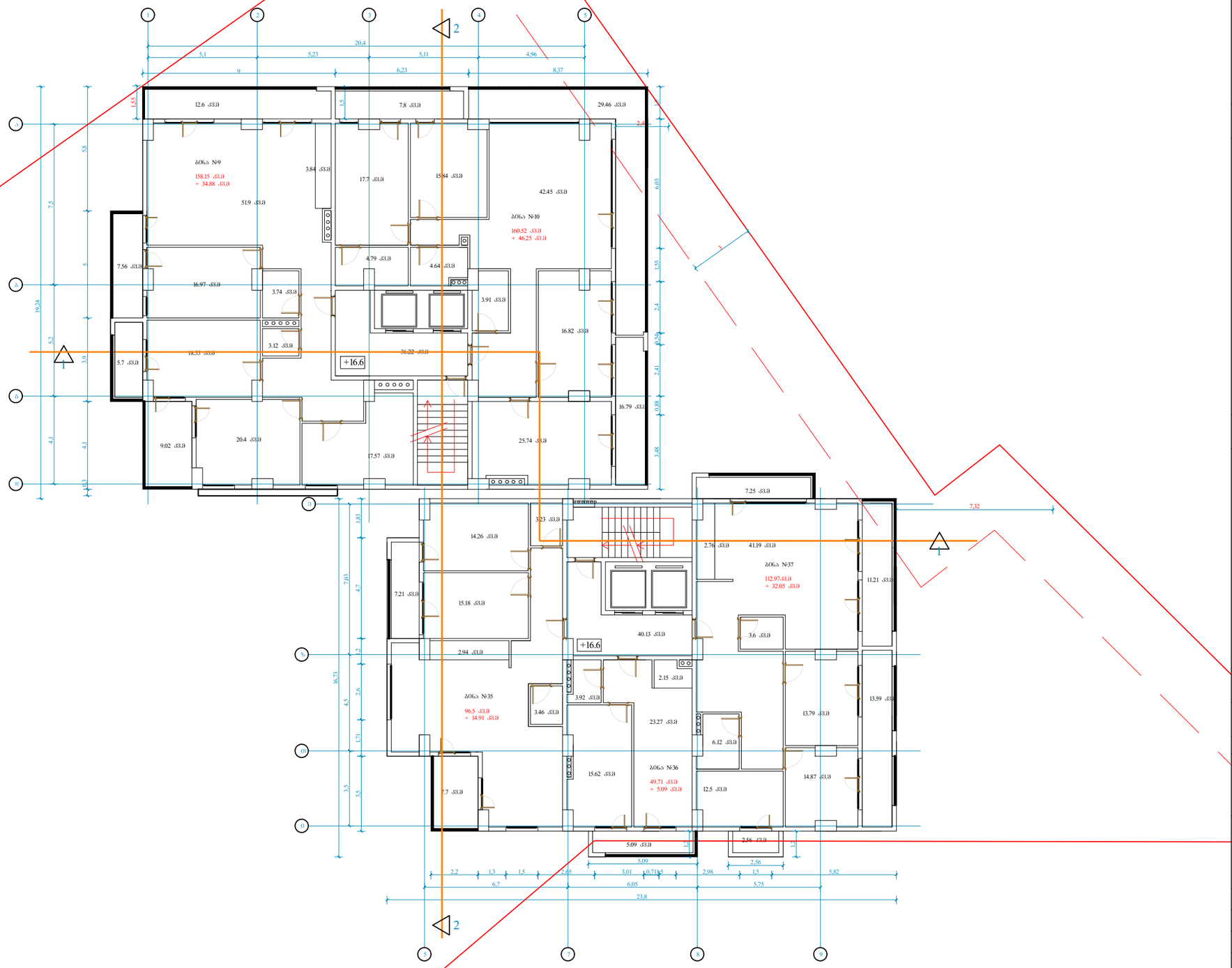

ფორმატი	A-2	თბილისი 2020 წ.	
		დაკვეთა №	

შენიშვნა

- ნიშნული +19.6

პირობითი ნიშნები

ნაკვეთის სახღვარი

- კედელი

შენიშვნები:

1. ----
2. ნახაზზე ზომები მოცემულია მეტრებში
3. ნახაზის ველა ცვლილება მშენებლობისას შეთანხმებული უნდა იყოს პროექტის ავტორთან

დამკვეთი
შპს "ჯორინა"

შეთანხმებულია დამკვეთთან

პროექტის სახელწოდება

მოქ. შპს "ჯორინა"-ს მრავალბინიანი საცხოვრებელი სახლის პროექტი
მის.: ქ. თბილისი, ქ. გოძიაშვილი, №22, ქ. თბილისი, ქ. გოძიაშვილი, №24, ქ. თბილისი, ქ. გოძიაშვილი, №24 (ნაკვ. 20/52)

თანამდებობა	გვარი	ხელმოწერა	თარიღი
პროექტის ავტორი	დ. ცოტნიაშვილი		
დაამუშავა			

მასშტაბი	1:100	VI სართულის გეგმა
თარიღი		
სტადია		შენობის კლასი
პროექტი		IV

+22.9-7

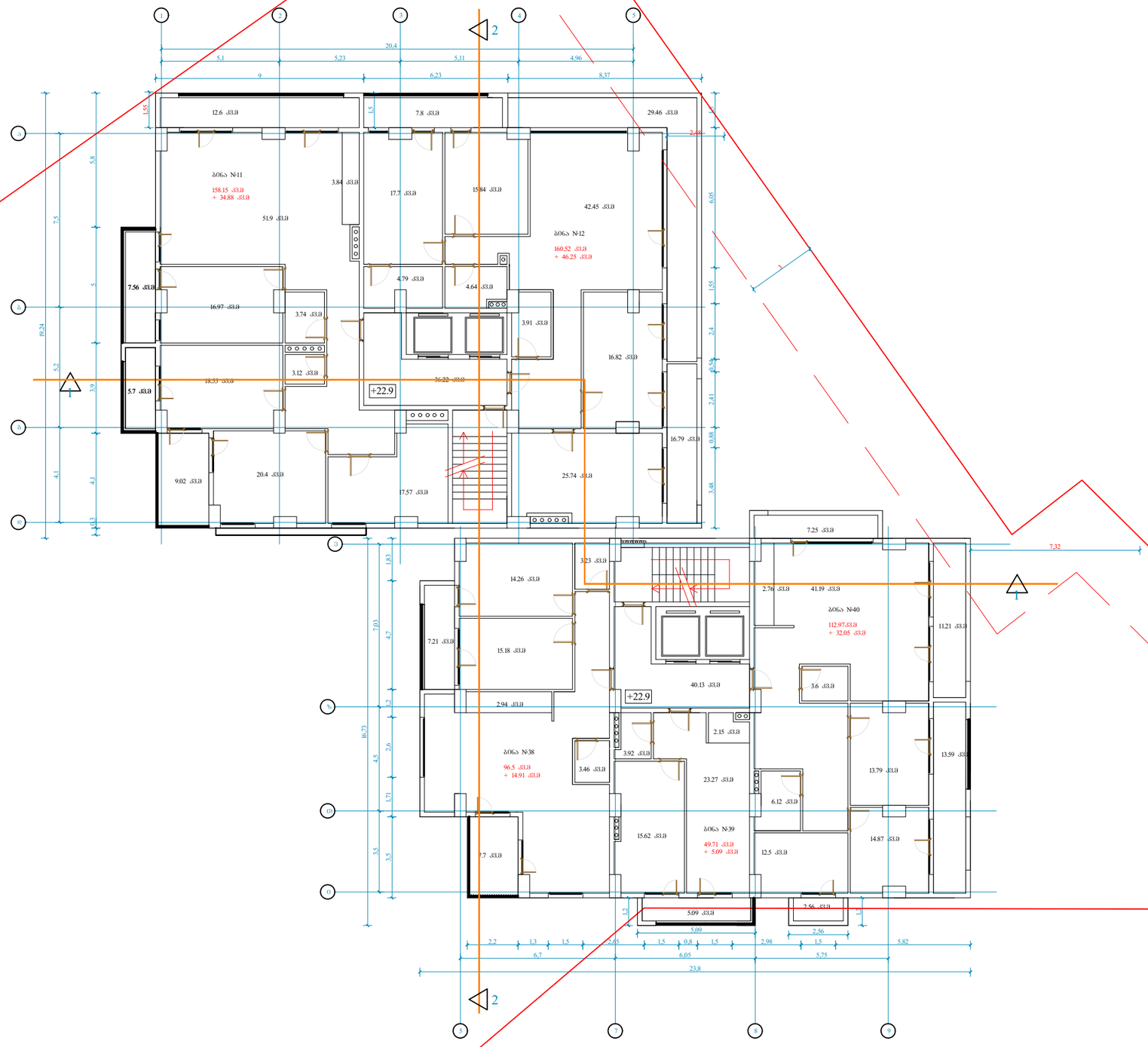

ფორმატი A-2

თბილისი 2020 წ.

დაკვეთა №

შენიშვნა

- ნიშნული +22.9

პირობითი ნიშნები

ნაკვეთის სახღვარი

- კედელი

შენიშვნები:

1. ----
2. ნახაზზე ზომები მოცემულია მეტრებში
3. ნახაზის ყველა ცვლილება მშენებლობისას შეთანხმებული უნდა იყოს პროექტის ავტორთან

დამკვეთი
შპს "ჭფრინა"

შეთანხმებულია დამკვეთთან

პროექტის სახელწოდება

მოქ. შპს "ჭფრინა"-ს მრავალბინიანი საცხოვრებელი სახლის პროექტი
მის.: ქ. თბილისი, ქ. გოძიაშვილი, №22, ქ. თბილისი, ქ. გოძიაშვილი, №24, ქ. თბილისი, ქ. გოძიაშვილი, №24 (ნაკვ. 20/52)

თანამდებობა	გვარი	ხელმოწერა	თარიღი
პროექტის ავტორი	დ. ცოტნიაშვილი		
დაამუშავა			

მასშტაბი 1:100

თარიღი

VII სართულის გეგმა

სტადია | შენობის კლასი

პროექტი | IV

+26.2-8

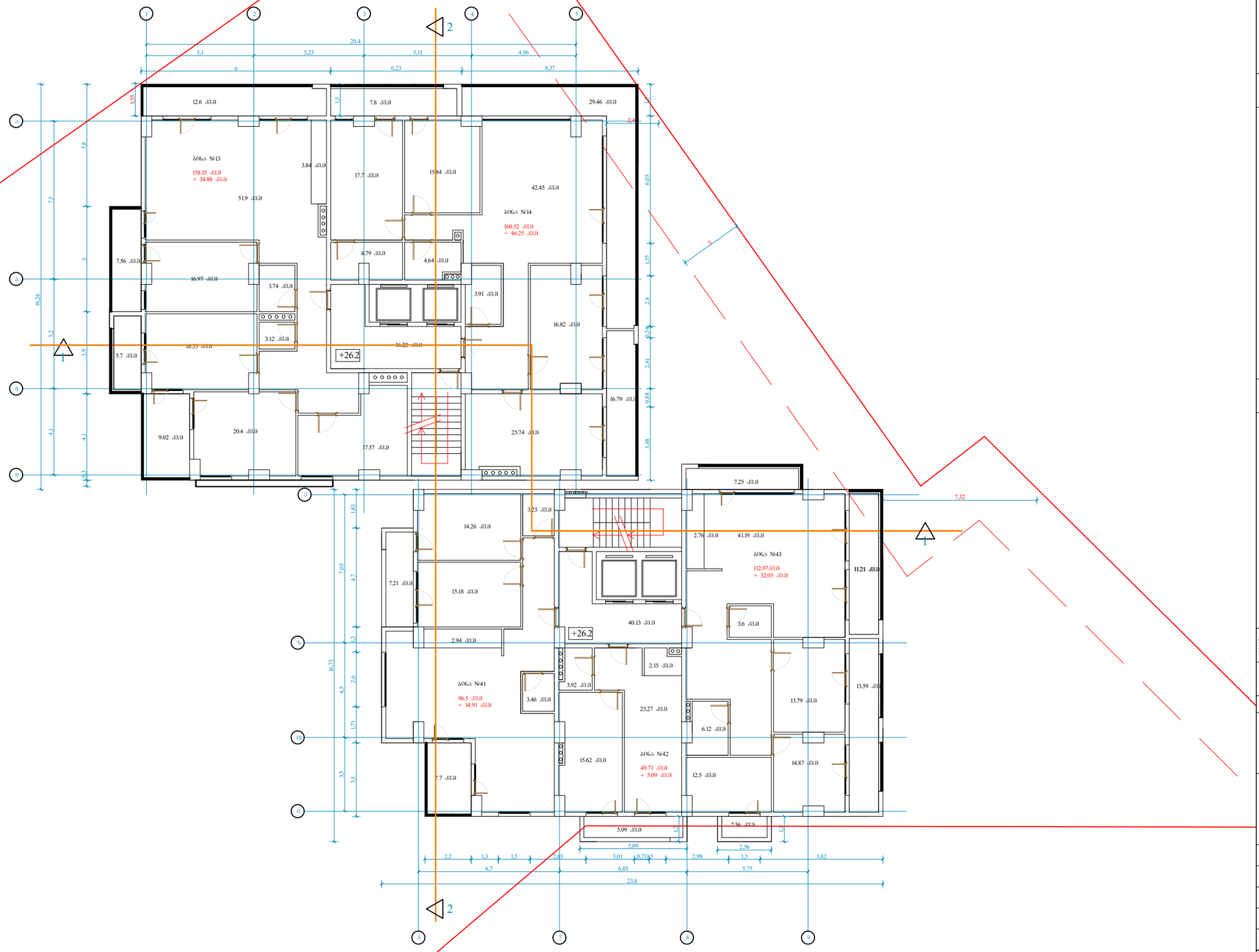

ფორმატი	A-2	თბილისი 2020 წ.	
		დაკვეთა №	

შენიშვნა

- ნიშნული +26.2

პირობითი ნიშნები

ნაკვეთის სახღვარი

- კედელი

შენიშვნები:

1. ----
2. ნახაზზე ზომები მოცემულია მეტრებში
3. ნახაზის ჭრილი ცვლილება მშენებლობისას შეთანხმებული უნდა იყოს პროექტის ავტორთან

დამკვეთი
შპს "ჯაფრინა"

შეთანხმებულია დამკვეთთან

პროექტის სახელწოდება

მოქ. შპს "ჯაფრინა"-ს მრავალბინიანი საცხოვრებელი სახლის პროექტი
მის.: ქ. თბილისი, ქ. გოძიაშვილი, №22, ქ. თბილისი, ქ. გოძიაშვილი, №24, ქ. თბილისი, ქ. გოძიაშვილი, №24 (ნაკვ. 20/52)

თანამდებობა	გვარი	ხელმოწერა	თარიღი
პროექტის ავტორი	დ. ცოტნიაშვილი		
დაამუშავა			

მასშტაბი	1:100	VIII სართულის გეგმა
თარიღი		
სტადია		შენობის კლასი
პროექტი		IV

+29.5-9

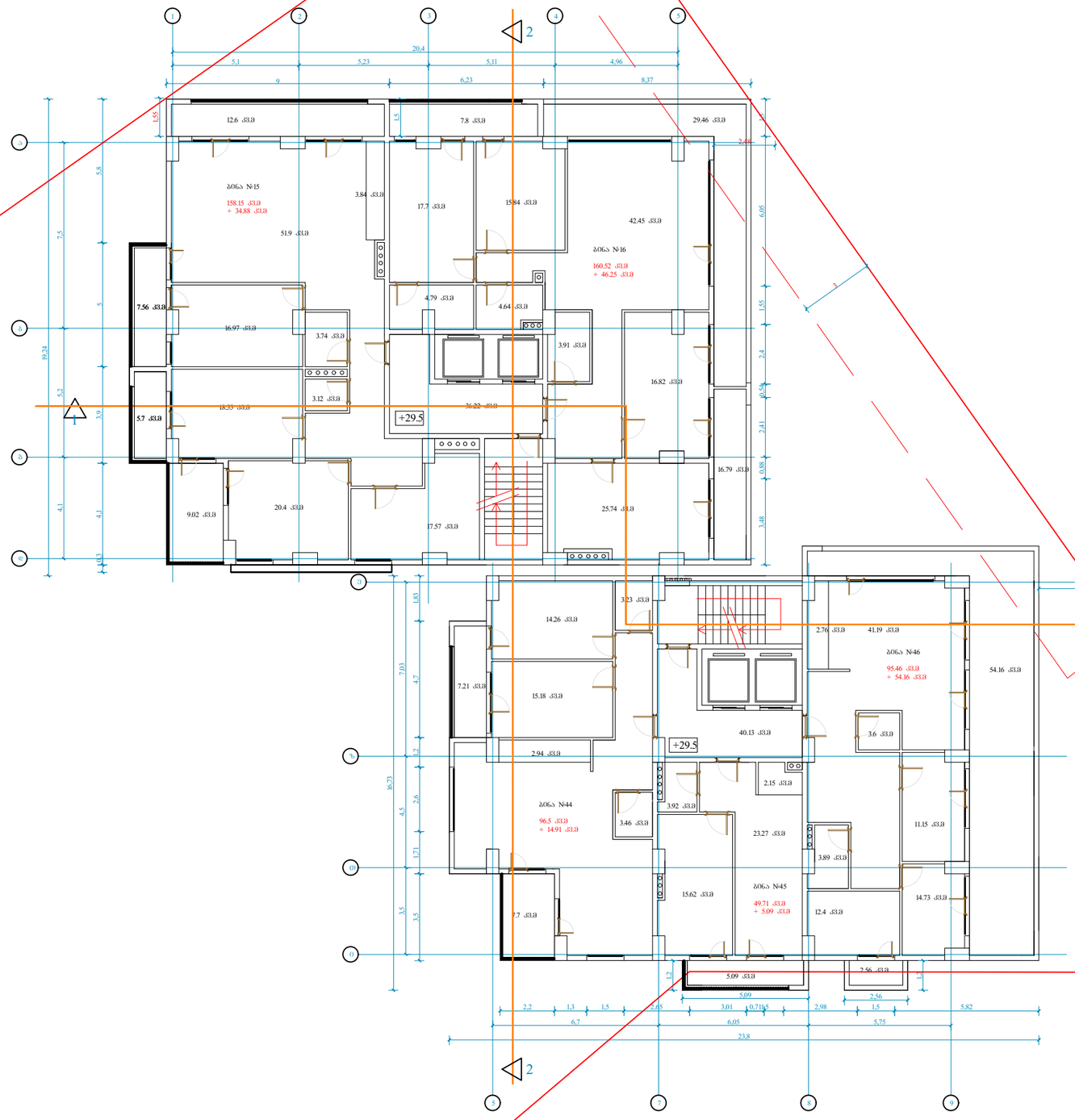

ფორმატი	A-2	თბილისი 2020 წ.	
		დაკვეთა №	

შენიშვნა

- ნიშნული +29.5

პირობითი ნიშნები

ნაკვეთის სახღვარი

- კედელი

შენიშვნები:

1. ----
2. ნახაზზე ზომები მოცემულია მეტრებში
3. ნახაზის ველარა ცვლილება მშენებლობისას შეთანხმებული უნდა იყოს პროექტის ავტორთან

დამკვეთი
შპს "ჯორანა"

შეთანხმებულია დამკვეთთან

პროექტის სახელწოდება

მოქ. შპს "ჯორანა"-ს მრავალბინიანი საცხოვრებელი სახლის პროექტი
მის.: ქ. თბილისი, ქ. გოძიაშვილი, №22, ქ. თბილისი, ქ. გოძიაშვილი, №24, ქ. თბილისი, ქ. გოძიაშვილი, №24 (ნაკვ. 20/52)

თანამდებობა	გვარი	ხელმოწერა	თარიღი
პროექტის ავტორი	დ. ცოტნიაშვილი		
დაამუშავა			

მასშტაბი	1:100	IX სართულის გეგმა
თარიღი		
სტადია		შენობის კლასი
პროექტი		IV

+32.8-10

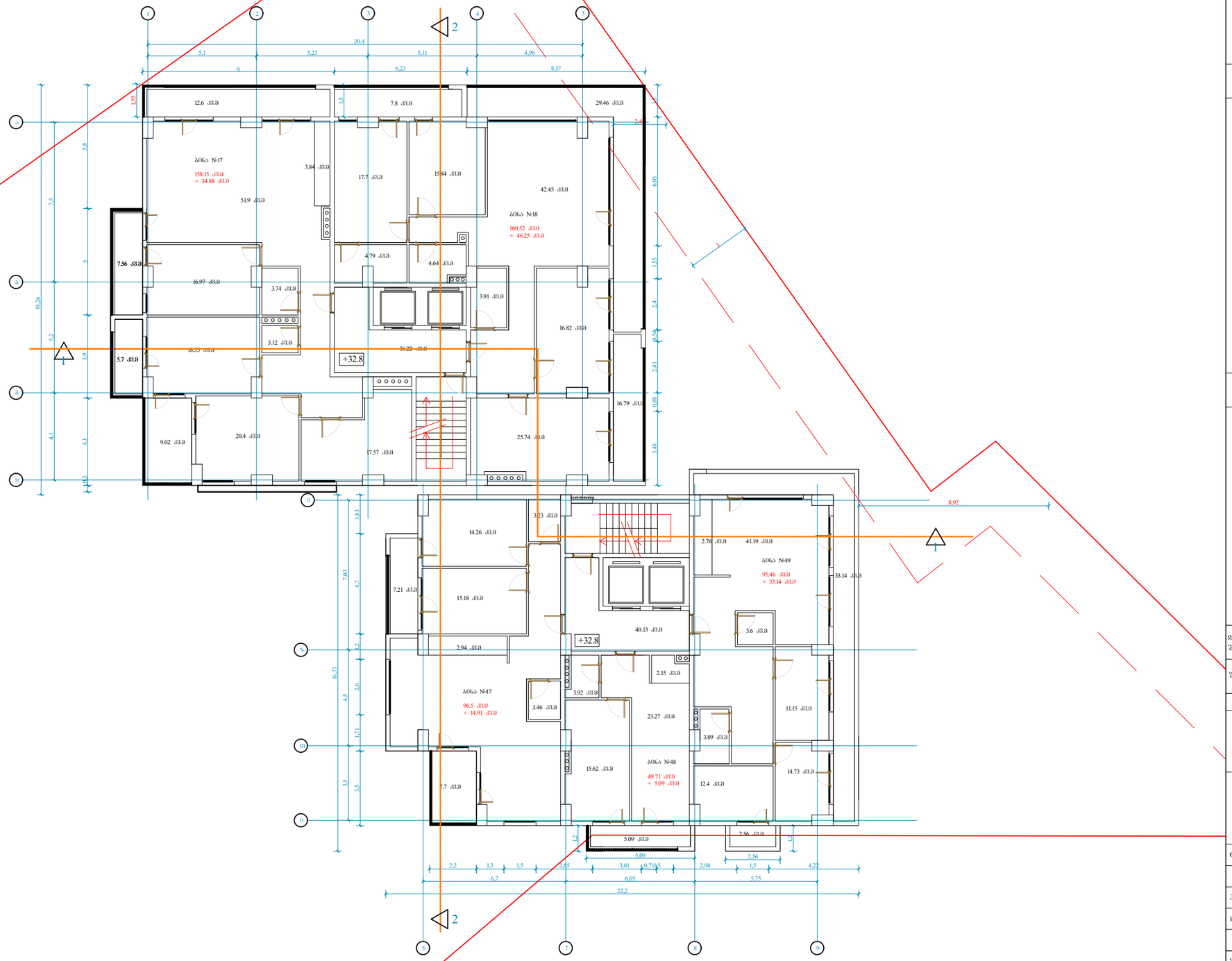

ფორმატი	A-2
თბილისი 2020 წ.	
დაკვეთა №	

შენიშვნა

- ნიშნული +32.8

პირობითი ნიშნები

ნაკვეთის საზღვარი

- კედელი

შენიშვნები:

1. ----
2. ნახაზზე ზომები მოცემულია მეტრებში
3. ნახაზის ყველა ცვლილება მშენებლობისას შეთანხმებული უნდა იყოს პროექტის ავტორთან

დამკვეთი
შპს "ქაფრინა"

შეთანხმებულია დამკვეთთან

პროექტის სახელწოდება

მოქ.შპს "ქაფრინა"-ს მრავალბინიანი საცხოვრებელი სახლის პროექტი
მის.: ქ. თბილისი, ქ. გოძიაშვილი, №22, ქ. თბილისი, ქ. გოძიაშვილი, №24, ქ. თბილისი, ქ. გოძიაშვილი, №24 (ნაკვ. 20/52)

თანამდებობა	გვარი	ხელმოწერა	თარიღი
პროექტის ავტორი	დ. ცოტნიაშვილი		
დაამუშავა			

მასშტაბი	1:100
თარიღი	

X სართულის გეგმა

სტადია	შენობის კლასი
პროექტი	IV

+36.1-11

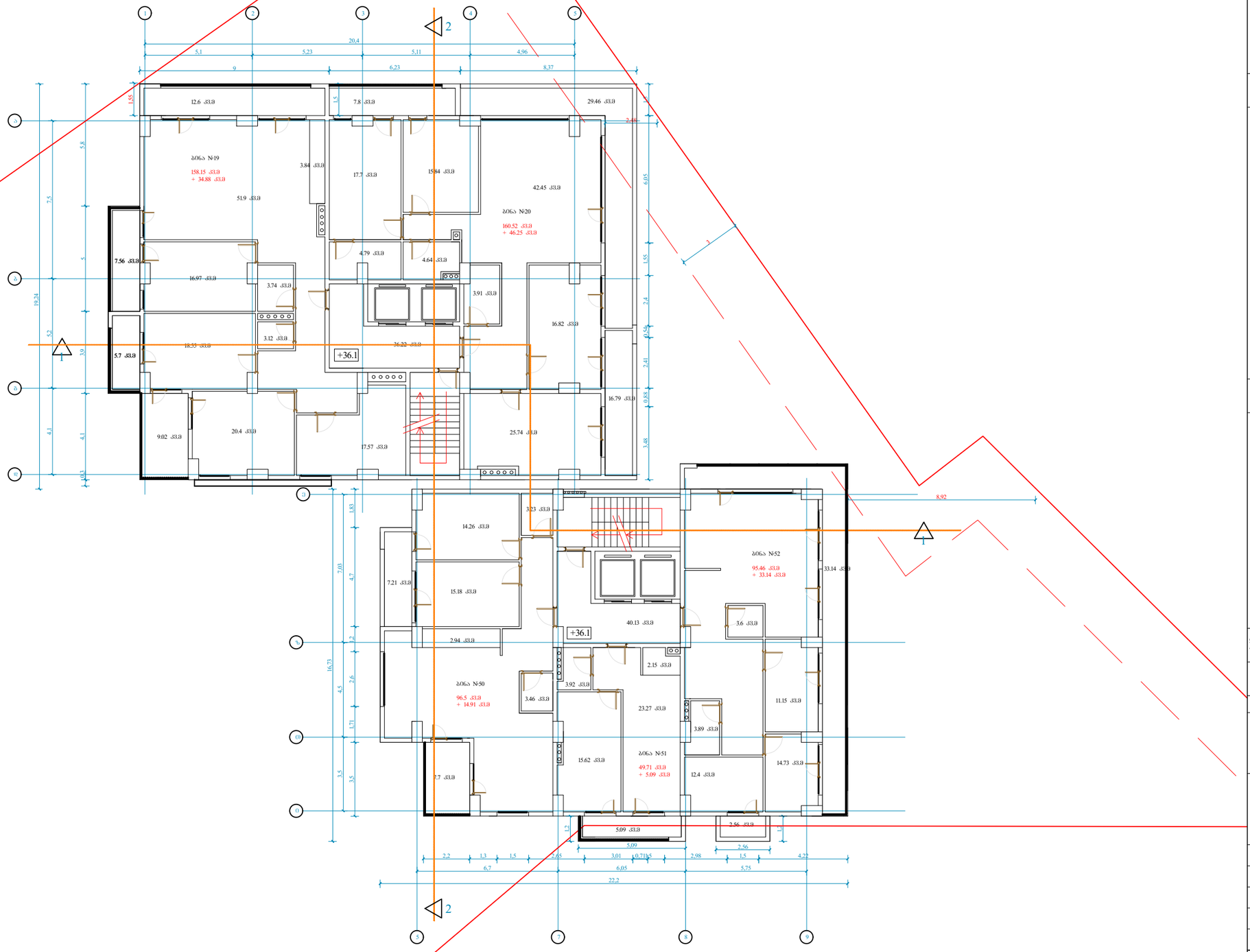

ფორმატი	A-2	თბილისი 2020 წ.	
		დაკვეთა №	

შენიშვნა

- ნიშნული +36.1

პირობითი ნიშნები

ნაკვეთის სახღვარი

- კედელი

შენიშვნები:

1. ----
2. ნახაზზე ზომები მოცემულია მეტრებში
3. ნახაზის ყველა ცვლილება მშენებლობისას შეთანხმებული უნდა იყოს პროექტის ავტორთან

დამკვეთი
შპს "ჯაფრინა"

შეთანხმებულია დამკვეთთან

პროექტის სახელწოდება

მოქ. შპს "ჯაფრინა"-ს მრავალბინიანი საცხოვრებელი სახლის პროექტი
მის.: ქ. თბილისი, ქ. გოძიაშვილი, №22, ქ. თბილისი, ქ. გოძიაშვილი, №24, ქ. თბილისი, ქ. გოძიაშვილი, №24 (ნაკვ. 20/52)

თანამდებობა	გვარი	ხელმოწერა	თარიღი
პროექტის ავტორი	დ. ცოტნიაშვილი		
დაამუშავა			

მასშტაბი	1:100	XI სართულის გეგმა
თარიღი		
სტადია		შენობის კლასი
პროექტი		IV

+39.4-12

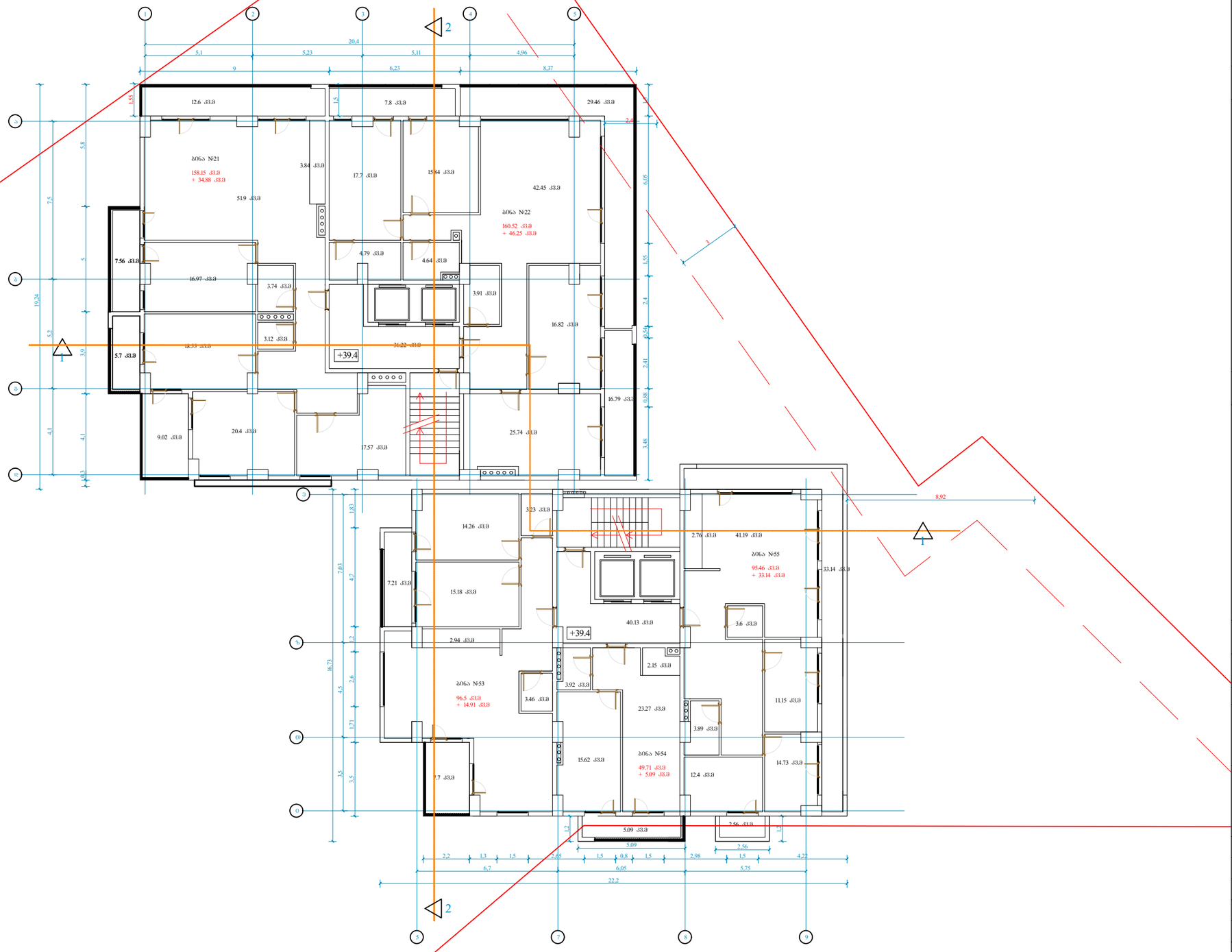

ფორმატი	A-2
თბილისი 2020 წ.	
დაკვეთა №	

შენიშვნა

- ნიშნული +39.4

პირობითი ნიშნები

ნაკვეთის საზღვარი

- კედელი

შენიშვნები:

1. ----
2. ნახაზზე ზომები მოცემულია მეტრებში
3. ნახაზის ყველა ცვლილება მშენებლობისას შეთანხმებული უნდა იყოს პროექტის ავტორთან

დამკვეთი
შპს "ქაფრინა"

შეთანხმებულია დამკვეთთან

პროექტის სახელწოდება

მოქ. შპს "ქაფრინა"-ს მრავალბინიანი საცხოვრებელი სახლის პროექტი
მის.: ქ. თბილისი, ქ. გოძიაშვილი, №22, ქ. თბილისი, ქ. გოძიაშვილი, №24, ქ. თბილისი, ქ. გოძიაშვილი, №24 (ნაკვ. 20/52)

თანამდებობა	გვარი	ხელმოწერა	თარიღი
პროექტის ავტორი	დ. ცოტნიაშვილი		
დააშუშავა			

მასშტაბი	1:100	XII სართულის გეგმა
თარიღი		
სტადია		შენობის კლასი
პროექტი		IV

+42.7-13

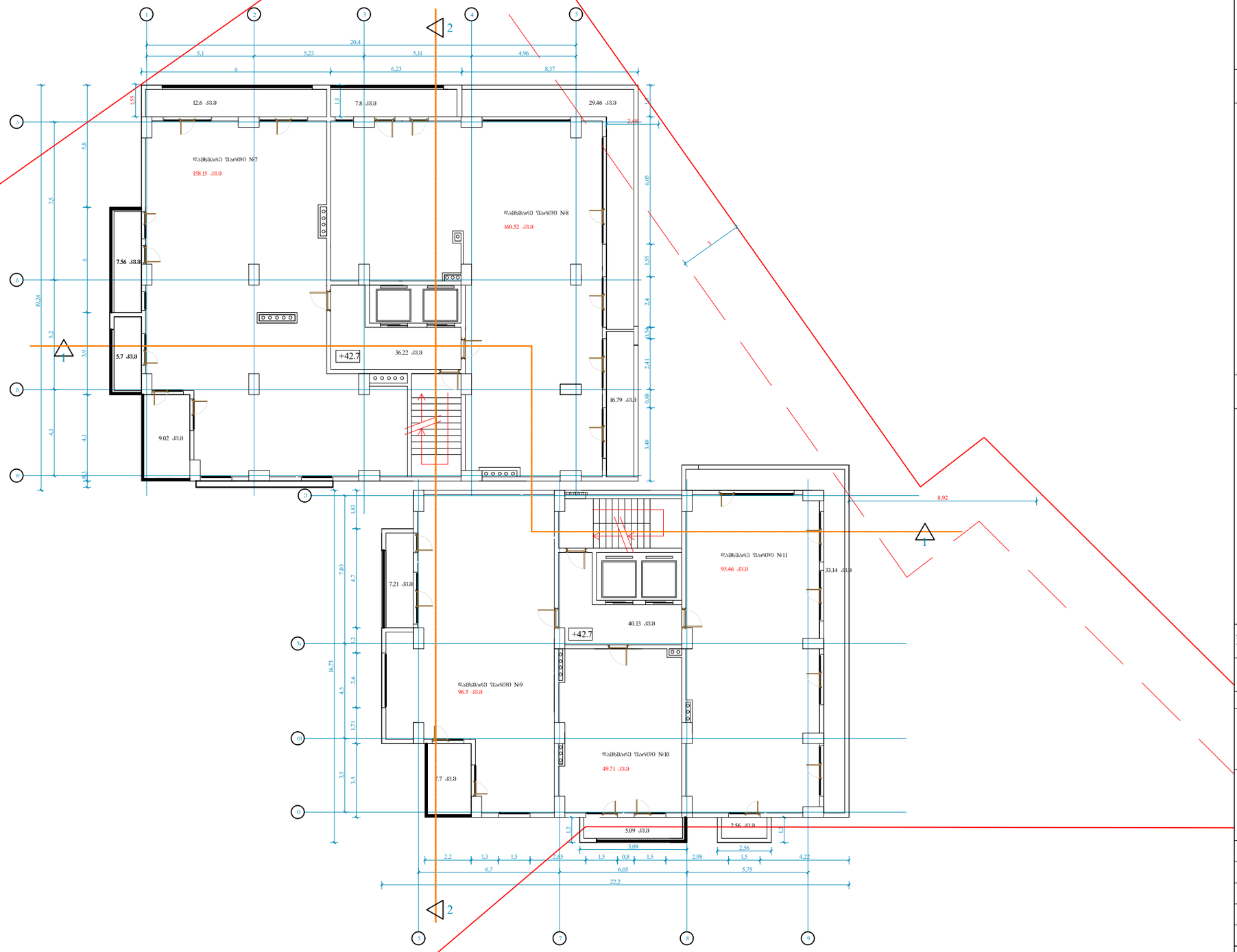

ფორმატი A-2

თბილისი 2020 წ.

დაკვეთა №

შენიშვნა

- ნიშნული +42.7

პირობითი ნიშნები

ნაკვეთის საზღვარი

- კედელი

შენიშვნები:

1. ----
2. ნახაზზე ზომები მოცემულია მეტრებში
3. ნახაზის ყველა ცვლილება მშენებლობისას შეთანხმებული უნდა იყოს პროექტის ავტორთან

დამკვეთი
შპს "ქაფრინა"

შეთანხმებულია დამკვეთთან

პროექტის სახელწოდება

მოქ. შპს "ქაფრინა"-ს მრავალბინიანი საცხოვრებელი სახლის პროექტი
მის.: ქ. თბილისი, ქ. გოძიაშვილი, №22, ქ. თბილისი, ქ. გოძიაშვილი, №24, ქ. თბილისი, ქ. გოძიაშვილი, №24 (ნაკვ. 20/52)

თანამდებობა	გვარი	ხელმოწერა	თარიღი
პროექტის ავტორი	დ. ცოტნიაშვილი		
დაამუშავა			

მასშტაბი	1:100	XIII სართულის გეგმა (ტექნიკური სართული)
თარიღი		
სტადია		შენობის კლასი
პროექტი		IV

+45.3-14

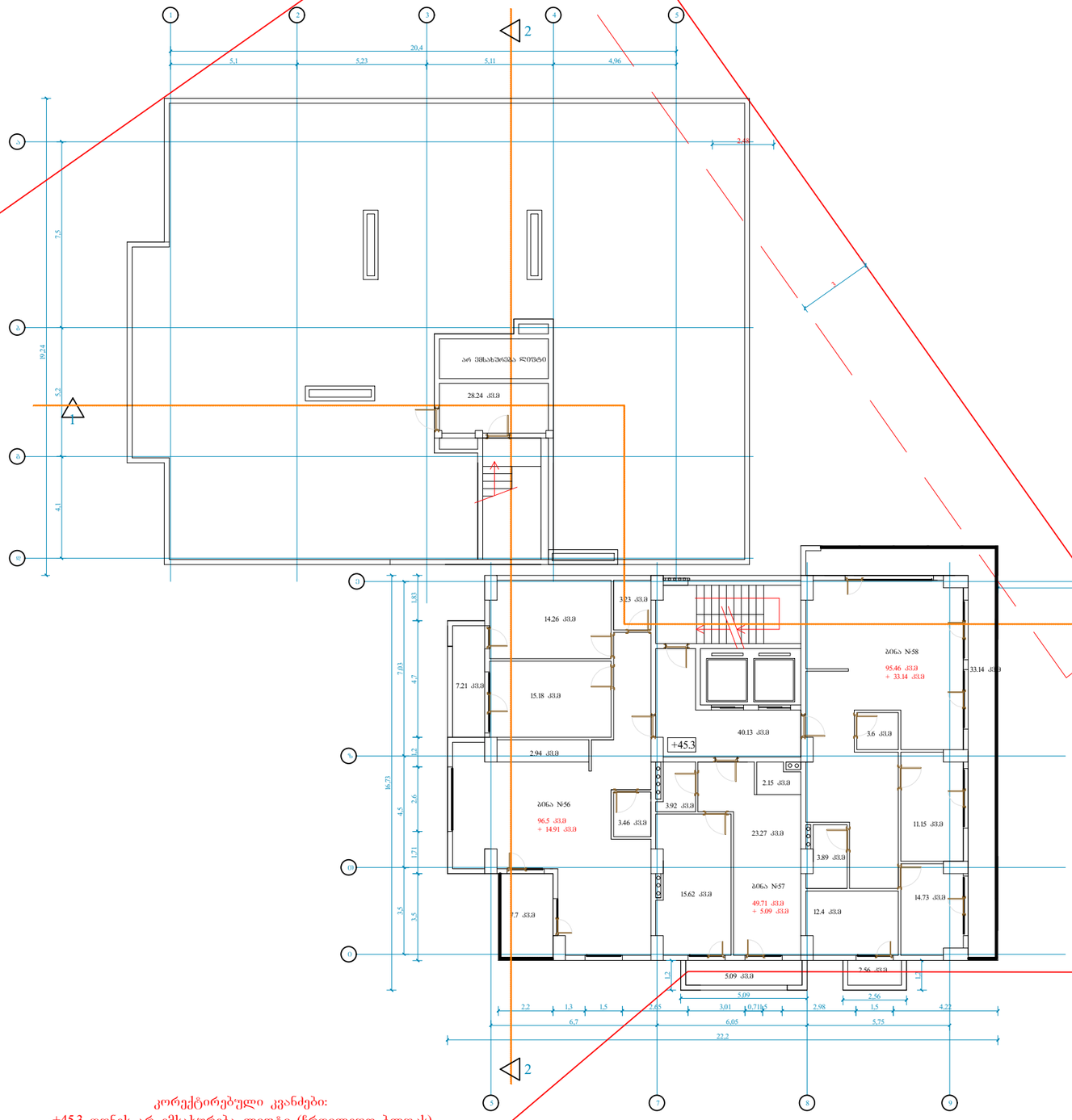

კორექტირებული კვანძები:
-+45.3 დონეს არ ემსახურება ლიფტი (ჩრდილეთ ბლოკს)

ფორმატი	A-2	თბილისი 2020 წ.
		დაკვეთა №

შენიშვნა

- ნიშნული +45.3

პირობითი ნიშნები

ნაკვეთის საზღვარი

- კედელი

შენიშვნები:

1. ----
2. ნახაზზე ზომები მოცემულია მეტრებში
3. ნახაზის ველი ცვლილება მშენებლობისას შეთანხმებული უნდა იყოს პროექტის ავტორთან

დამკვეთი
შპს "ჭყონია"

შეთანხმებულია დამკვეთთან

პროექტის სახელწოდება

მოქ. შპს "ქაფრინა"-ს მრავალბინიანი საცხოვრებელი სახლის პროექტი
მის.: ქ. თბილისი, ქ. გოძიაშვილი, №22, ქ. თბილისი, ქ. გოძიაშვილი, №24, ქ. თბილისი, ქ. გოძიაშვილი, №24 (ნაკვ. 20/52)

თანამდებობა	გვარი	ხელმოწერა	თარიღი
პროექტის ავტორი	დ. ცოტნიაშვილი		
დაამუშავა			

მასშტაბი	1:100	XIV სართულის გეგმა
თარიღი		
სტადია		შენობის კლასი
პროექტი		IV

+48.65-15

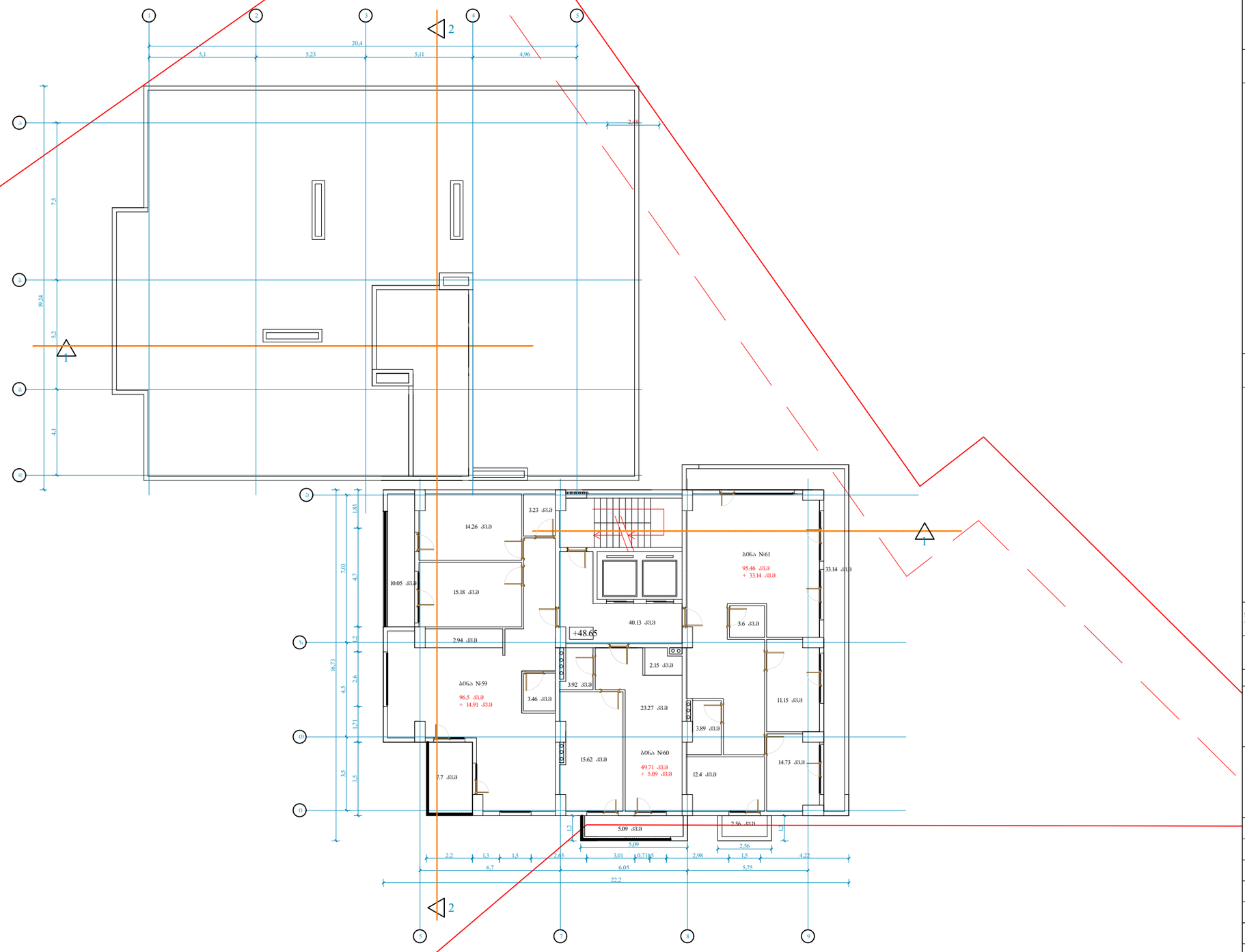

ფორმატი A-2

თბილისი 2020 წ.

დაკვეთა №

შენიშვნა

- ნიშნული +48.65

პირობითი ნიშნები

ნაკვეთის საზღვარი

- კედელი

შენიშვნები:

1. ----
2. ნახაზზე ზომები მოცემულია მეტრებში
3. ნახაზის ყველა ცვლილება მშენებლობისას შეთანხმებული უნდა იყოს პროექტის ავტორთან

დამკვეთი
შპს "ჯორინა"

შეთანხმებულია დამკვეთთან

პროექტის სახელწოდება

მოქ. შპს "ჯორინა"-ს მრავალბინიანი საცხოვრებელი სახლის პროექტი
მის.: ქ. თბილისი, ქ. გოძიაშვილი, №22, ქ. თბილისი, ქ. გოძიაშვილი, №24, ქ. თბილისი, ქ. გოძიაშვილი, №24 (ნაკვ. 20/52)

თანამდებობა	გვარი	ხელმოწერა	თარიღი
პროექტის ავტორი	ე. ცოტნიაშვილი		
დაამუშავა			

მასშტაბი	1:100
თარიღი	

XV სართულის გეგმა

სტადია	შენობის კლასი
პროექტი	IV

+51.95-16

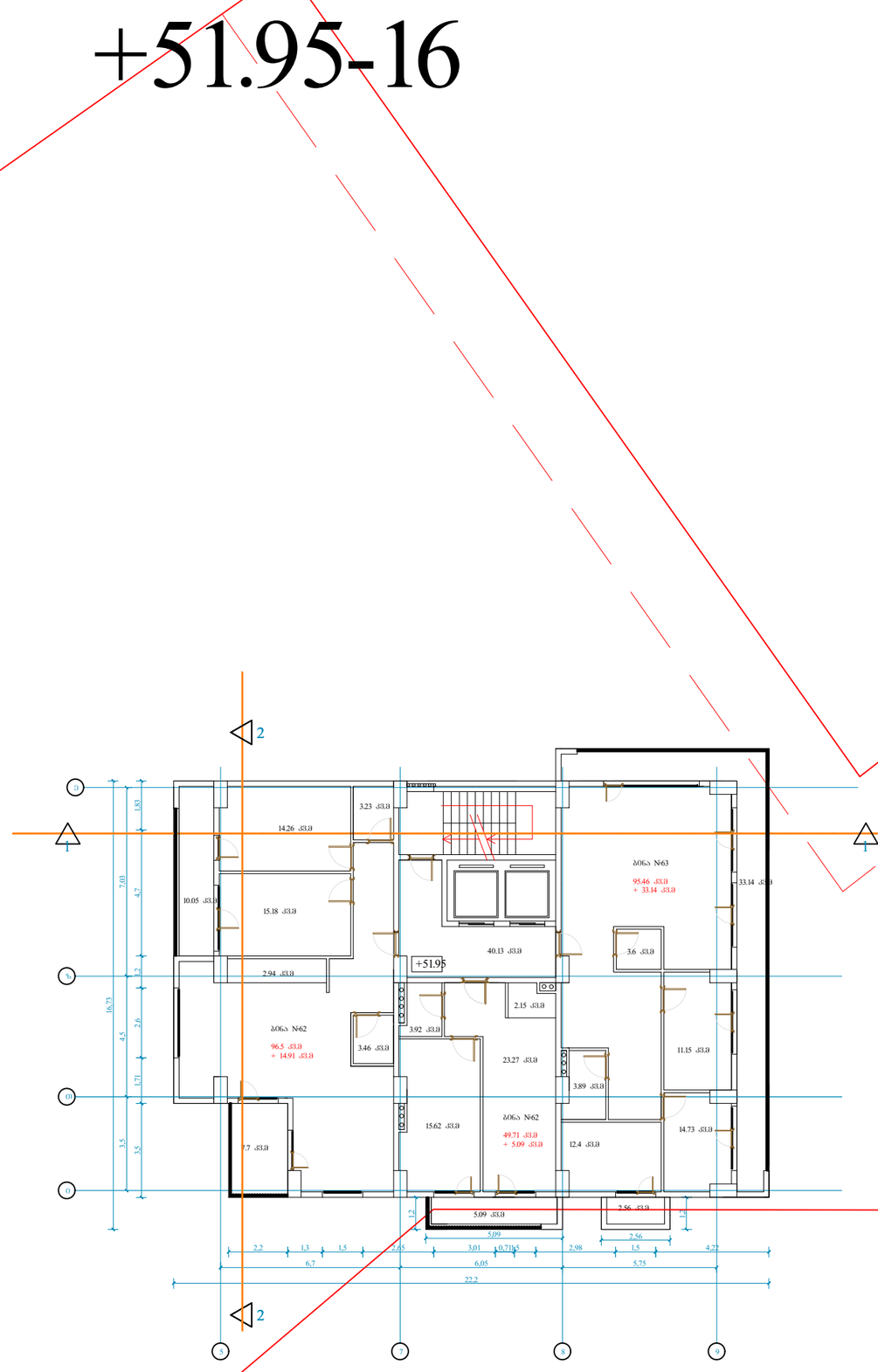

ფორმატი	A-2	თბილისი 2020 წ.	
		დაკვეთა №	

შენიშვნა

- ნიშნული +51.95

პირობითი ნიშნები

ნაკვეთის საზღვარი

- კედელი

შენიშვნები:

1. ----
2. ნახაზზე ზომები მოცემულია მეტრებში
3. ნახაზის ყველა ცვლილება მშენებლობისას შეთანხმებული უნდა იყოს პროექტის ავტორთან

დამკვეთი
შპს "ქაფრინა"

შეთანხმებულია დამკვეთთან

პროექტის სახელწოდება

მოქ. შპს "ქაფრინა"-ს მრავალბინიანი საცხოვრებელი სახლის პროექტი
მის.: ქ. თბილისი, ქ. გოძიაშვილი, №22, ქ. თბილისი, ქ. გოძიაშვილი, №24, ქ. თბილისი, ქ. გოძიაშვილი, №24 (ნაკვ. 20/52)

თანამდებობა	გვარი	ხელმოწერა	თარიღი
პროექტის ავტორი	დ. ცოტნიაშვილი		
დაამუშავა			

მასშტაბი	1:100	XVI საოლქის გეგმა
თარიღი		
სტადია		შენობის კლასი
პროექტი		IV

+55.25-17

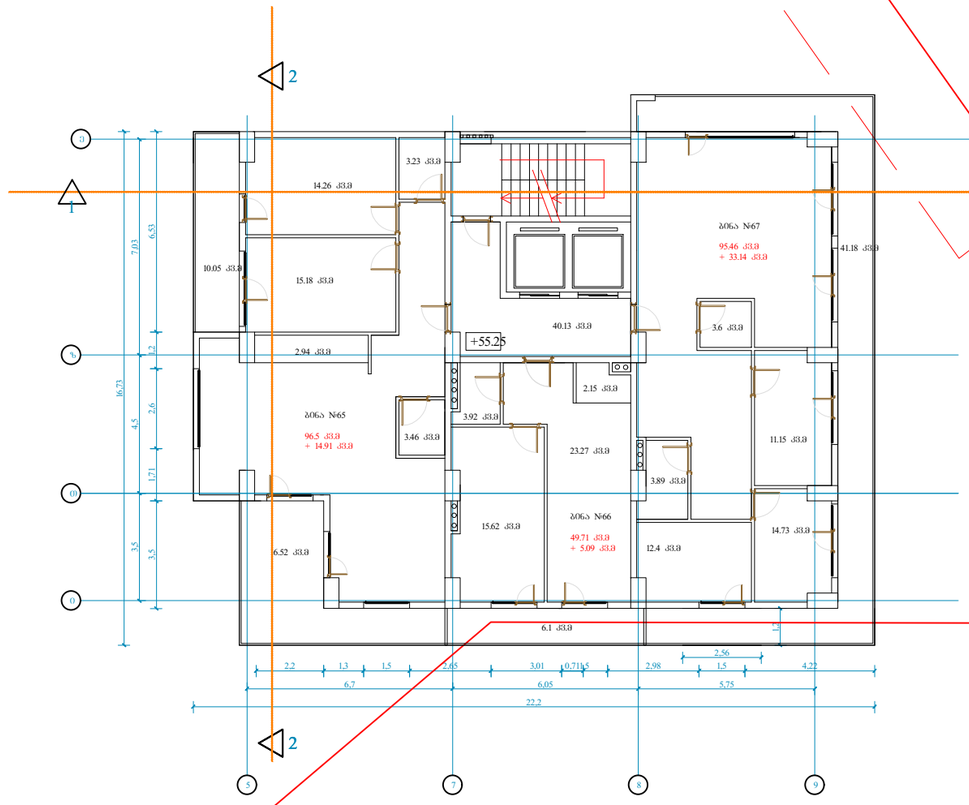

ფორმატი A-2	თბილისი 2020 წ.
	დაკვეთა №

შენიშვნა

- ნიშნული +55,25

პირობითი ნიშნები

ნაკვეთის საზღვარი

- კედელი

შენიშვნები:

1. ----
2. ნახაზზე ზომები მოცემულია მეტრებში
3. ნახაზის ყველა ცვლილება მშენებლობისას შეთანხმებული უნდა იყოს პროექტის ავტორთან

დამკვეთი
შპს "ჭფრინა"

შეთანხმებულია დამკვეთთან

პროექტის სახელწოდება

მოქ შპს "ჭფრინა"-ს მრავალბინიანი საცხოვრებელი სახლის პროექტი
მის.: ქ. თბილისი, ქ. გოძიაშვილი, №22, ქ. თბილისი, ქ. გოძიაშვილი, №24, ქ. თბილისი, ქ. გოძიაშვილი, №24 (ნაკვ. 20/52)

თანამდებობა	გვარი	ხელმოწერა	თარიღი
პროექტის ავტორი	დ. ცოტნიაშვილი		
დაამუშავა			

მასშტაბი	1:100	XVII საუკუნის გეგმა
თარიღი		
სტადია		შენობის კლასი
პროექტი		IV

+58.55-18

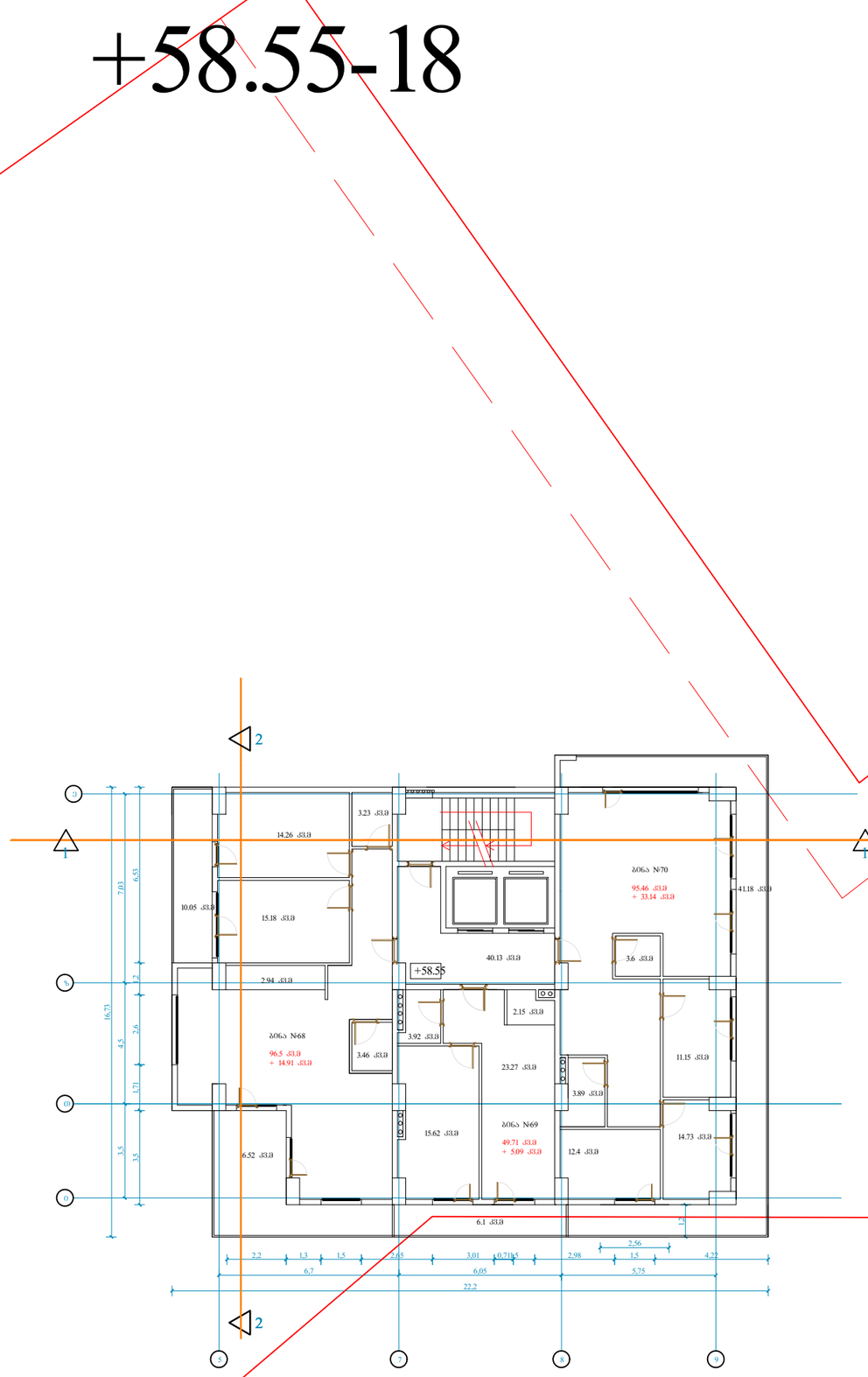

ფორმატი A-2	თბილისი 2020 წ.		
	დაკვეთა №		

შენიშვნა

- ნიშნული +58.55

პირობითი ნიშნები

ნაკვეთის საზღვარი

- კედელი

შენიშვნები:

1. ----
2. ნახაზზე ზომები მოცემულია მეტრებში
3. ნახაზის ყველა ცვლილება მშენებლობისას შეთანხმებული უნდა იყოს პროექტის ავტორთან

დამკვეთი
შპს "ჭფრინა"

შეთანხმებულია დამკვეთთან

პროექტის სახელწოდება

მოქ. შპს "ქაფრინა"-ს მრავალბინიანი საცხოვრებელი სახლის პროექტი
მის.: ქ. თბილისი, ქ. გოძიაშვილი, №22, ქ. თბილისი, ქ. გოძიაშვილი, №24, ქ. თბილისი, ქ. გოძიაშვილი, №24 (ნაკვ. 20/52)

თანამდებობა	გვარი	ხელმოწერა	თარიღი
პროექტის ავტორი	დ. ცოტნიაშვილი		
დაამუშავა			

მასშტაბი	1:100	XVIII საუკუნის გეგმა
თარიღი		
სტადია		შენობის კლასი
პროექტი		IV

+63.95-19

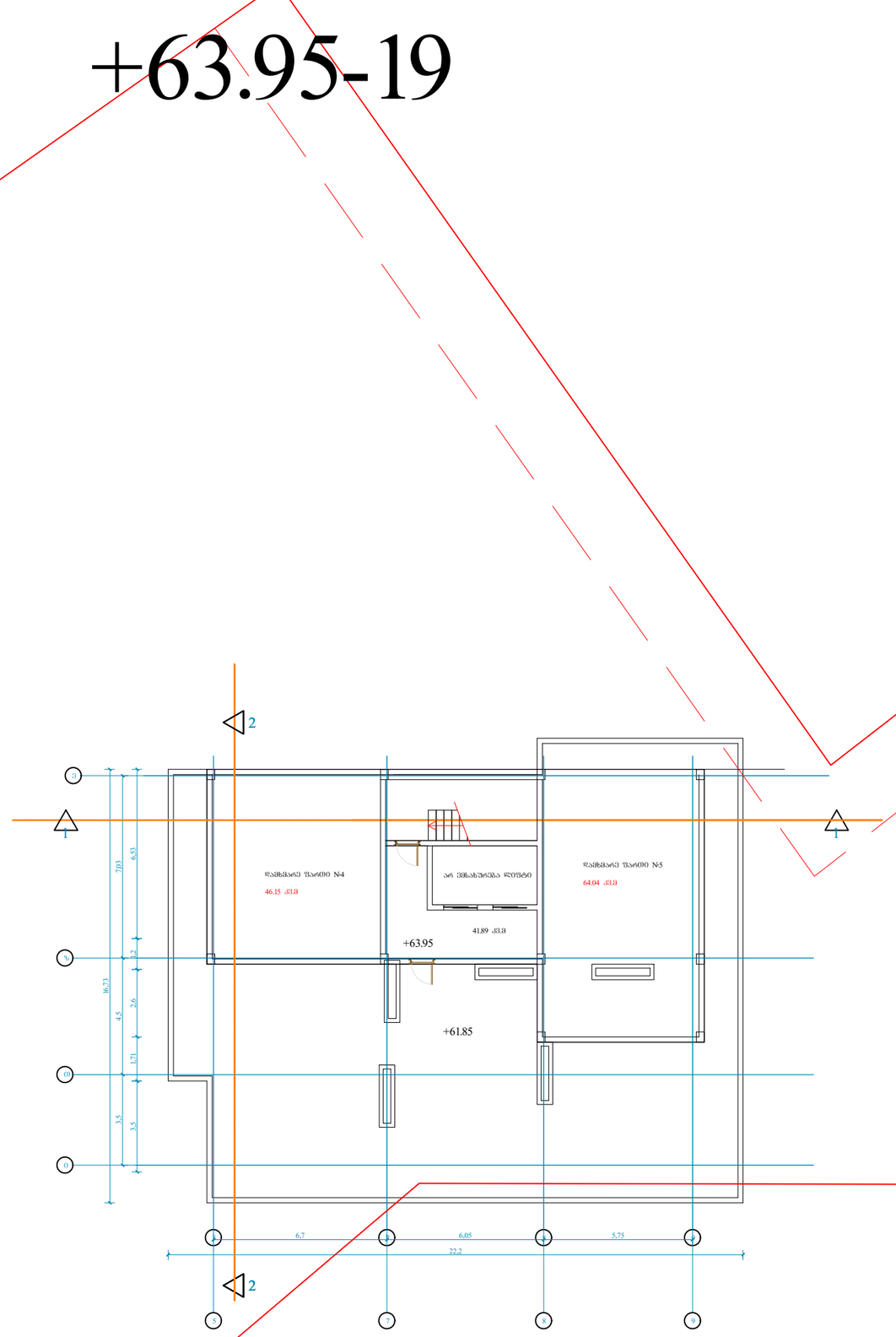

კორექტირებული კვანძები:
+63.95 დონეს არ ემსახურება ლიფტი (სამხრეთ ბლოკს)

ფორმატი A-2

თბილისი 2020 წ.

დაკვეთა №

შენიშვნა

- ნიშნული +6.4

პირობითი ნიშნები

ნაკვეთის საზღვარი

- კედელი

შენიშვნები:

1. ----
2. ნახაზზე ზომები მოცემულია მეტრებში
3. ნახაზის ცვლილება მშენებლობისას შეთანხმებული უნდა იყოს პროექტის ავტორთან

დამკვეთი
შპს "ქაფრინა"

შეთანხმებულია დამკვეთთან

პროექტის სახელწოდება

მოქ. შპს "ქაფრინა"-ს მრავალბინიანი საცხოვრებელი სახლის პროექტი
მის.: ქ. თბილისი, ქ. გოძიაშვილი, №22, ქ. თბილისი, ქ. გოძიაშვილი, №24, ქ. თბილისი, ქ. გოძიაშვილი, №24 (ნაკვ. 20/52)

თანამდებობა	გვარი	ხელმოწერა	თარიღი
პროექტის ავტორი	დ. ცოტნიაშვილი		
დაამუშავა			

მასშტაბი	1:100	IXX სართულის გეგმა (ტექნიკური სართული)
თარიღი		
სტადია		შენობის კლასი
პროექტი		IV

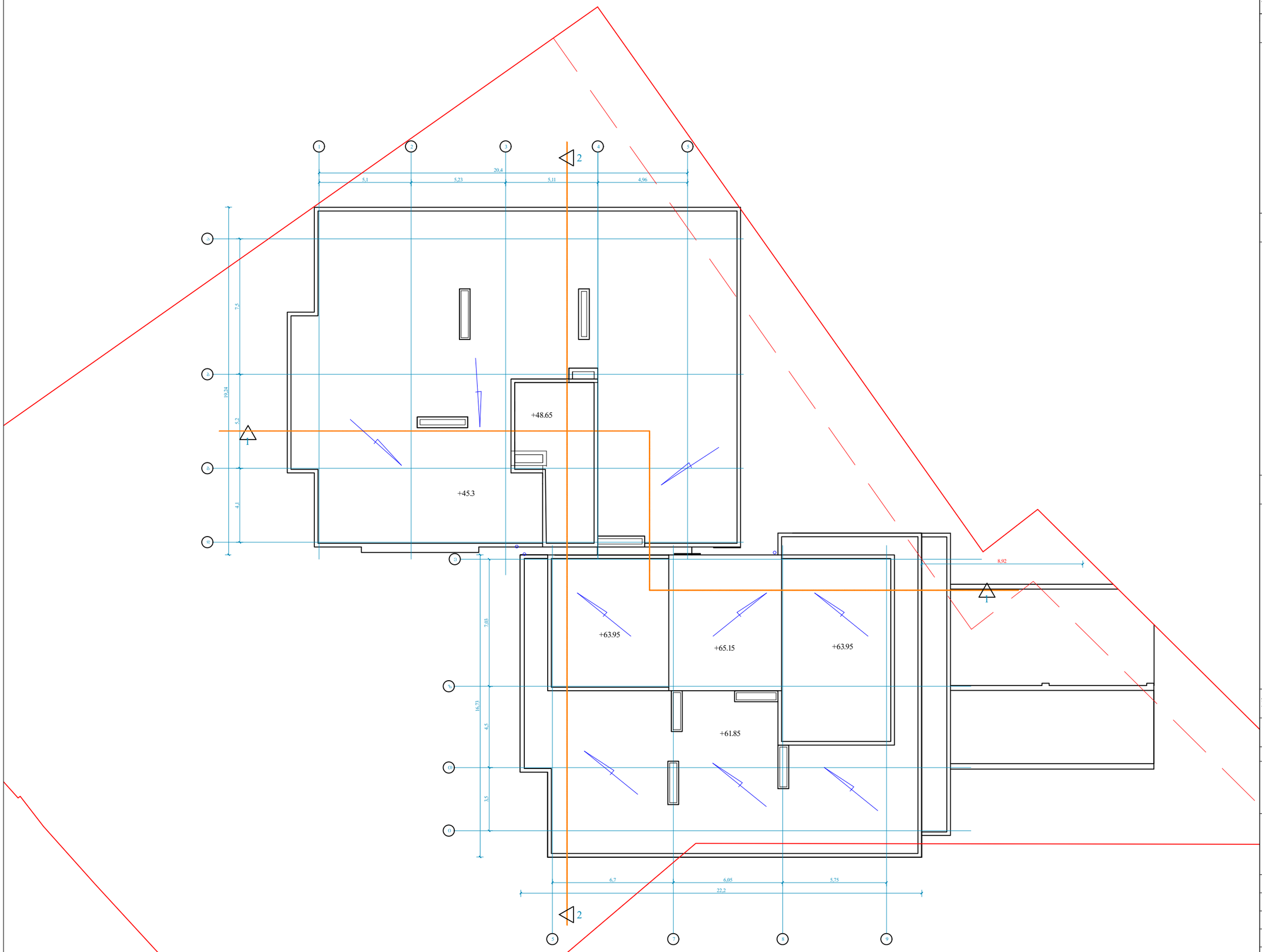

ფორმატი A-2

თბილისი 2020 წ.

დაკვეთა №

შენიშვნა

- ნიშნული --

პირობითი ნიშნები

ნაკვეთის საზღვარი

წყალშემკრები მილი

- კედელი

შენიშვნები:

1. ----
2. ნახაზზე ზომები მოცემულია მეტრებში
3. ნახაზის ყველა ცვლილება მშენებლობისას შეთანხმებული უნდა იყოს პროექტის ავტორთან

დამკვეთი
შპს "ჭფრინა"

შეთანხმებულია დამკვეთთან

პროექტის სახელწოდება

მოქ შპს "ჭფრინა"-ს მრავალბინიანი საცხოვრებელი სახლის პროექტი
მის.: ქ. თბილისი, ქ. გოძიაშვილი, №22, ქ. თბილისი, ქ. გოძიაშვილი, №24, ქ. თბილისი, ქ. გოძიაშვილი, №24 (ნაკვ. 20/52)

თანამდებობა	გვარი	ხელმოწერა	თარიღი
პროექტის ავტორი	დ. ცოტნიაშვილი		
დაამუშავა			

მასშტაბი	1:100
თარიღი	

სახურავის გეგმა

სტადია	შენობის კლასი
პროექტი	IV