სართული	სადარბაზოს ფართობი **ა** ბლოკი (სივრცეების მიხედვით)	სადარბაზოს ფართობი **ა** ბლოკი (ჯამური მაჩვენებელი)	სადარბაზოს ფართობი **ბ** ბლოკი (სივრცეების მიხედვით)	სადარბაზოს ფართობი **ბ** ბლოკი (ჯამური მაჩვენებელი)	სადარბაზოს ფართობი **ა** და **ბ** ბლოკი (ჯამური მაჩვენებელი)
-3	3,8+23,7	27,5	4,2+5,2+19,8+4,2+5,2+19,8+20,1+5,2+4,2	87,9	115,4
-2	3,8+22,3	26,1	4,2+5,2+19,8+4,2+5,2+19,8+20,1+5,2+4,2	87,9	114
-1	22,3	22,3	43,5+2,2+43,5+2,2+43,7+2,2	137,3	159,6
1	22,3	22,3	22,4+22,4+22,4	67,2	89,5
2	22,3	22,3	22,4+22,4+22,4	67,2	89,5
3	22,3	22,3	22,4+22,4+22,4	67,2	89,5
4	22,3	22,3	22,4+22,4+22,4	67,2	89,5
5	22,3	22,3	22,4+22,4+22,4	67,2	89,5
6	22,3	22,3	22,4+22,4+22,4	67,2	89,5
7	23,8	23,8	22,4+22,4+22,4	67,2	91
8			22,4+22,4+22,4	67,2	67,2
9			22,4+22,4+22,4	67,2	67,2

ჯამი	**1151,4**

-3.60 და 0.00 ნიშნულებზე "მ-კ" ღერძებში გათვალისწინებული ფოიე რომელიც ემსახურება -3.60 ნიშნულზე განთავსებულ სატრენაჟოროს, საუნას და აუზს ტექნიკურ ეკონომიკურ მაჩვენებლებში შეცდომით შეყვანილია კიბის უჯრედის და სადარბაზოს ფართობში. ასევე 0.00 ნიშნულზე "2-3" და "ლ-ზ" მონაკვეთებში გათვალისწინებულ აივანზე გრაფიკულად გამორჩენილია ფართობის ჩვენება.
აღნიშნულის გათვალისწინებით წარმოგიდგენთ განახლებულ ტექნიკურ-ეკონომიკურ მაჩვენებლებს. გთხოვთ შეიტანოთ აღნიშნული ცვლილებები 2017 წლის 16 თებერვლის №3102145 ბრძანებაში, რომელშიც 2017 წლის 18 აპრილს №3212472 ბრძანებით შეტანილია ცვლილებები.

ასევე ტექნიკურ ეკონომიკურ მაჩვენებლებში შეცდომით იყო დაფიქსირებული კიბის უჯრედის ფართობი.

შესწორებული ტექნიკურ-ეკონომიკური მაჩვენებლები

საერთო ფართობი (კვ.მ). :	17210.33
საცხოვრებელი ფართობი (კვ.მ). :	9031.35
საზაფხულო ფართობი (კვ.მ). :	1914.68
კიბის უჯრედისა და სადარბაზოს ფართობი (კვ.მ). :	1151.4
დამხმარე ფართობი (კვ.მ). :	920,93
ავტოსადგომის ფართობი (კვ.მ). :	3898.22
აუზის ფართობი(კვ.მ). :	130.5
საოფისე ფართობი(კვ.მ). :	163.25

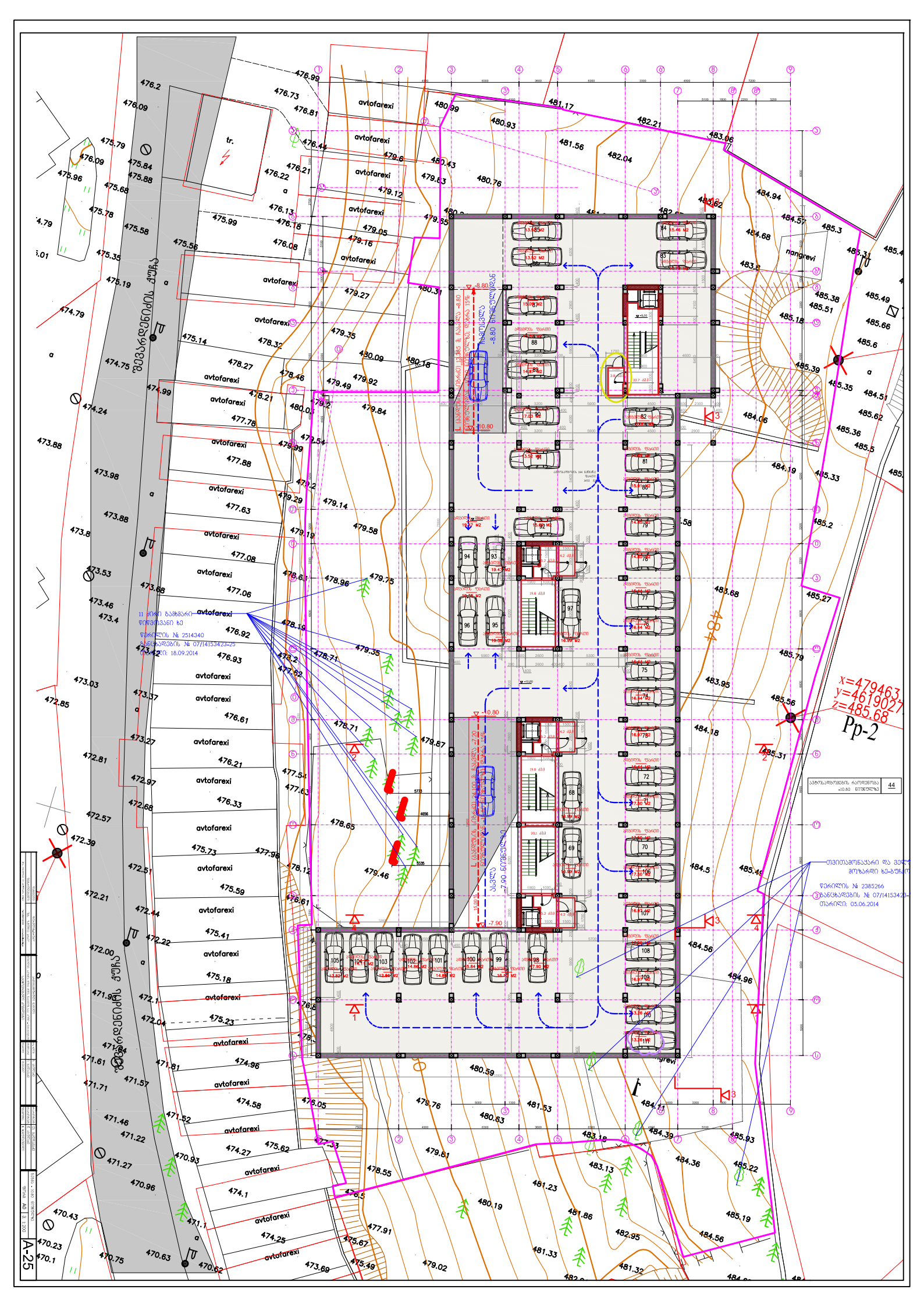
x=479463
y=4619027
z=485.68
Pp-2
avtofarexi
tr.
nangrevi
-8.80
-7.90
-10.80
A-25

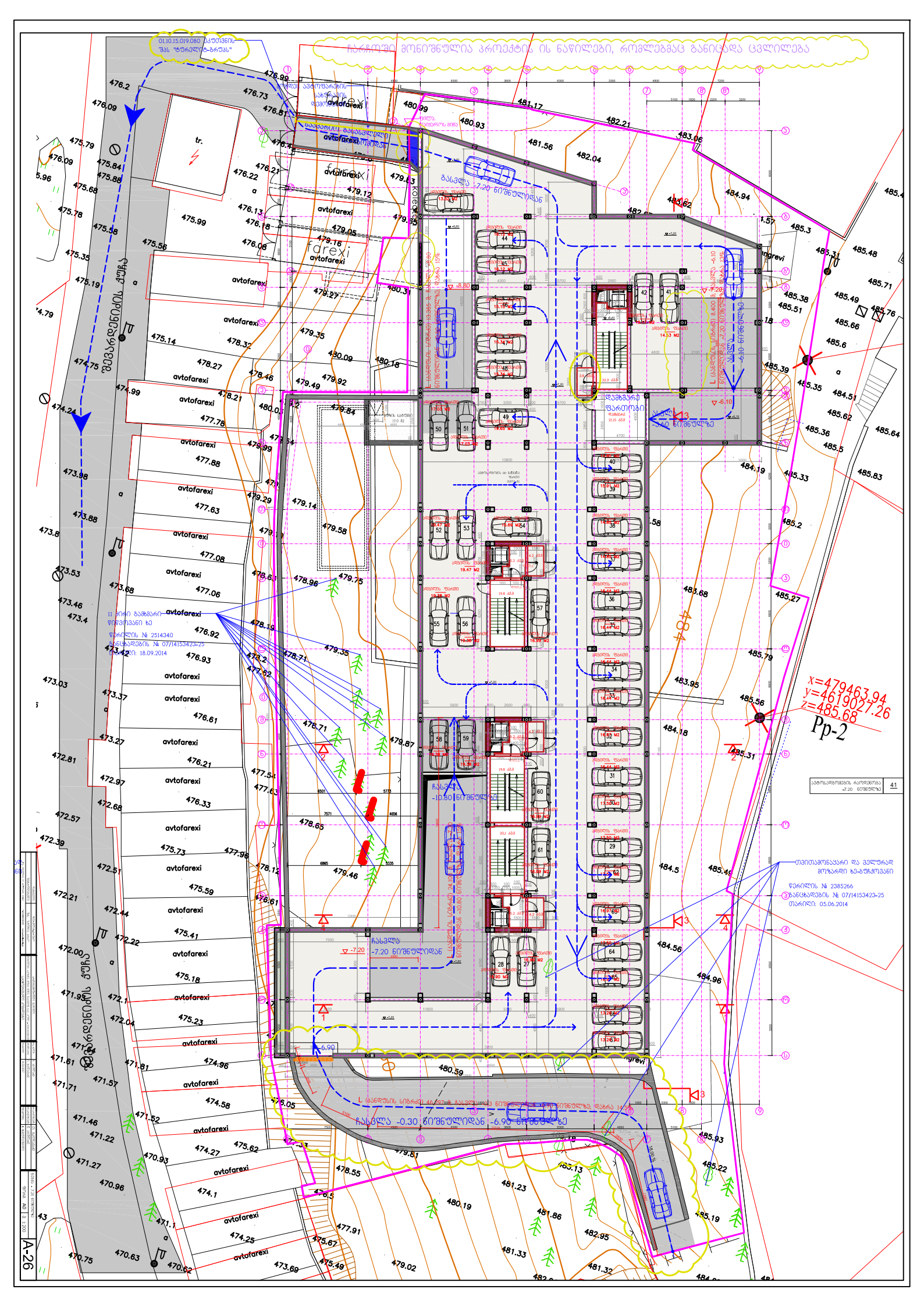
ჩაბეჭდილი მონიშნულია პროექტის ის ნაწილები, რომლებმაც განიცადა ცვლილება
x=479463.94
y=4619027.26
z=485.68
Pp-2
A-26

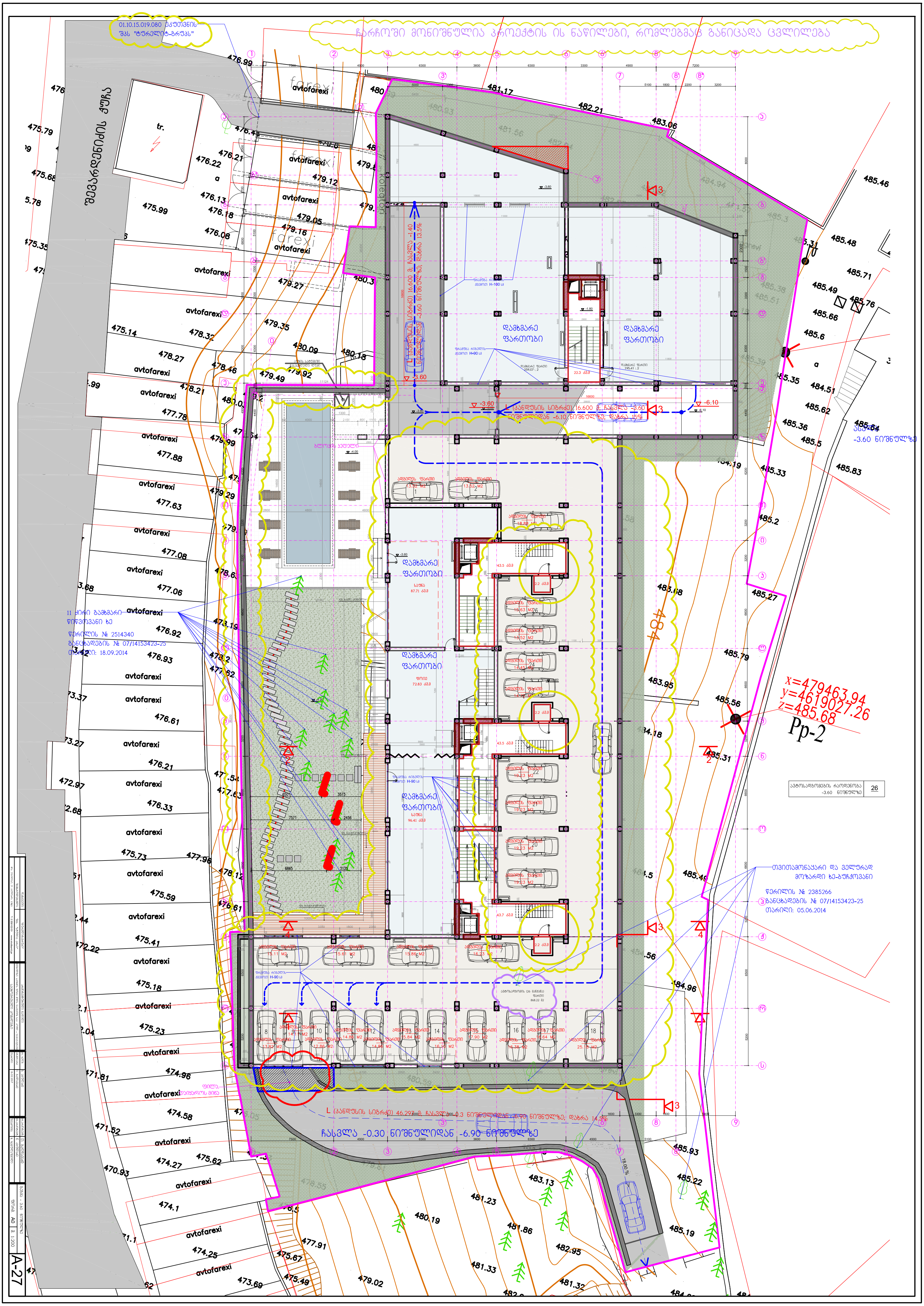
ჩარჩოში მონიშნულია პროექტის ის ნაწილები, რომლებმაც განიცადა ცვლილება
L (პანდუსის სიგრძე) 46.297 მ; ჩასვლა -0.3 ნიშნულიდან -6.90 ნიშნულზე; დახრა 14.5%
ჩასვლა -0.30 ნიშნულიდან -6.90 ნიშნულზე
დამხმარე ფართობი
x=479463.94
y=4619027.26
z=485.68
Pp-2
A-27

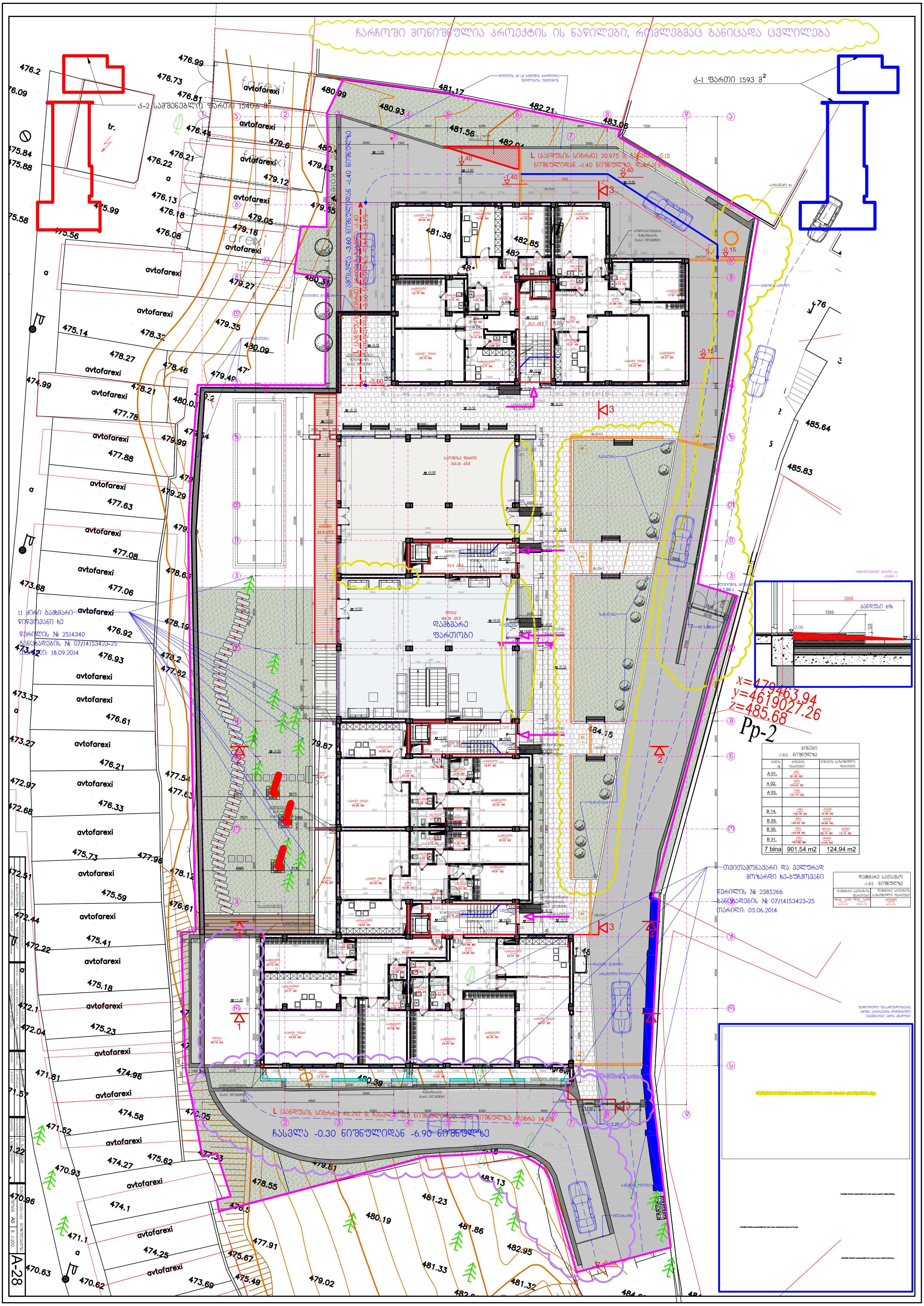
ჩარჩოში მონიშნულია პროექტის ის ნაწილები, რომლებმაც განიცადა ცვლილება
ქ-1 ფართი 1593 მ²
ჩასვლა -0.30 ნიშნულიდან -6.90 ნიშნულზე
წერილის № 2514340
განცხადების № 07/14153423-25
თარიღი: 18.09.2014
წერილის № 2385266
განცხადების № 07/14153423-25
თარიღი: 05.06.2014
x=479463.94
y=4619027.26
z=485.68
Pp-2
7 bina
901.54 m2
124.94 m2
A-28

ჩარჩოში მოქცეულია პროექტის ის ნაწილები, რომლებმაც განიცადა ცვლილება

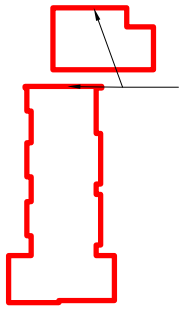

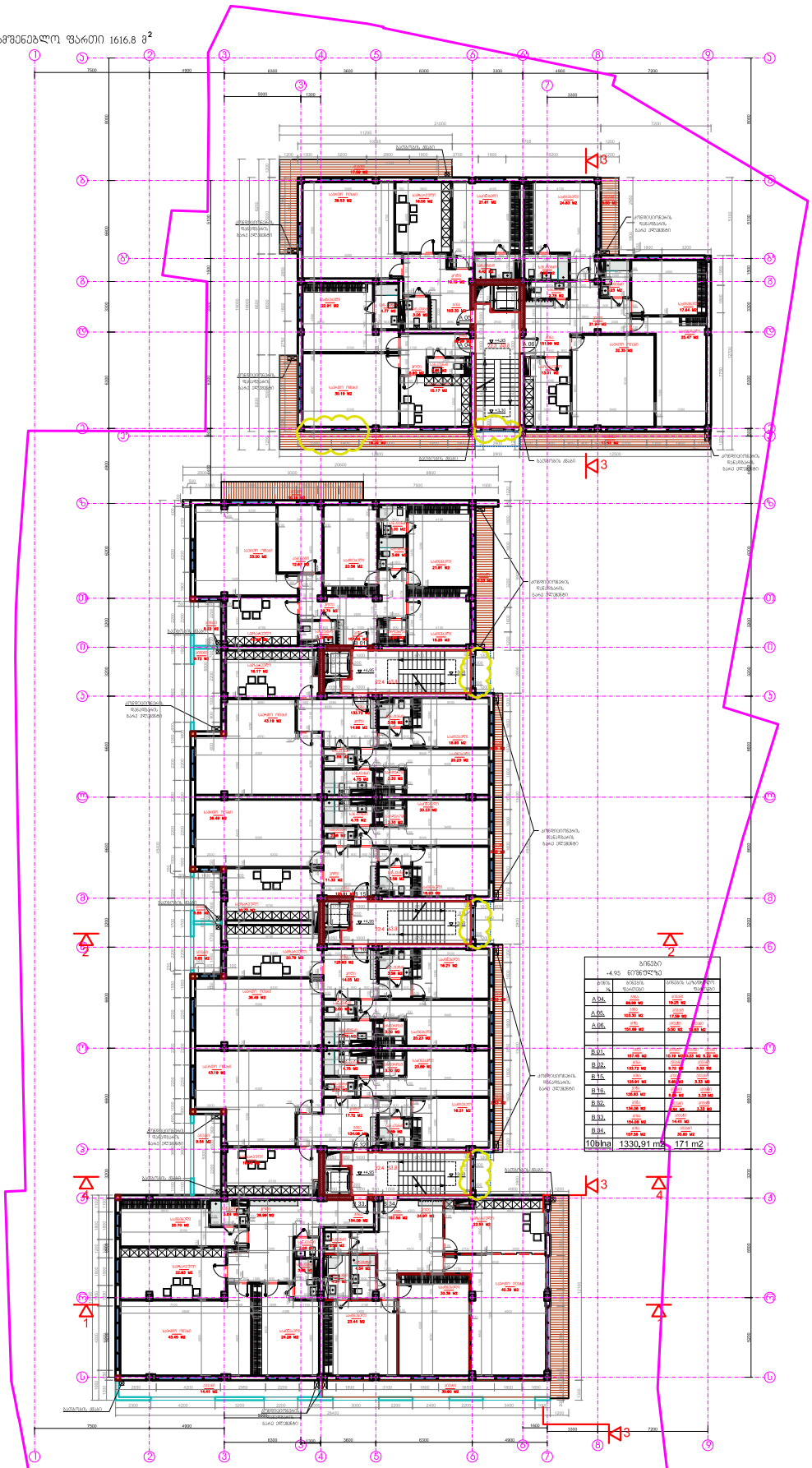

ბინები -4.95 ნიშნულზე		
ბინის №	ბინების ფართები	ბინების საერთო ფართები
A 04.	ბინა 86.99 მ2	აივანი 18.25 მ2
A 05.	ბინა 153.30 მ2	აივანი 17.09 მ2
A 06.	ბინა 151.92 მ2	აივანი 8.55 მ2, აივანი 8.83 მ2
B 01.	ბინა 187.46 მ2	აივანი 15.19 მ2, აივანი 23.95 მ2, აივანი 8.72 მ2
B 02.	ბინა 133.72 მ2	აივანი 9.72 მ2, აივანი 3.33 მ2
B 15.	ბინა 125.91 მ2	აივანი 8.83 მ2, აივანი 3.33 მ2
B 16.	ბინა 108.63 მ2	აივანი 8.83 მ2, აივანი 3.33 მ2
B 92.	ბინა 154.08 მ2	აივანი 8.83 მ2, აივანი 3.33 მ2
B 93.	ბინა 154.08 მ2	აივანი 14.71 მ2
B 94.	ბინა 197.68 მ2	აივანი 30.83 მ2
10ბინა	1330,91 მ2	171 მ2

| | | |

ჩარჩოში მოქცეულია პროექტის ის ნაწილები, რომლებმაც განიცადა ცვლილება

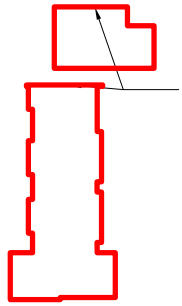

ა-2 სამშენებლო ფართი 1616.8 მ²

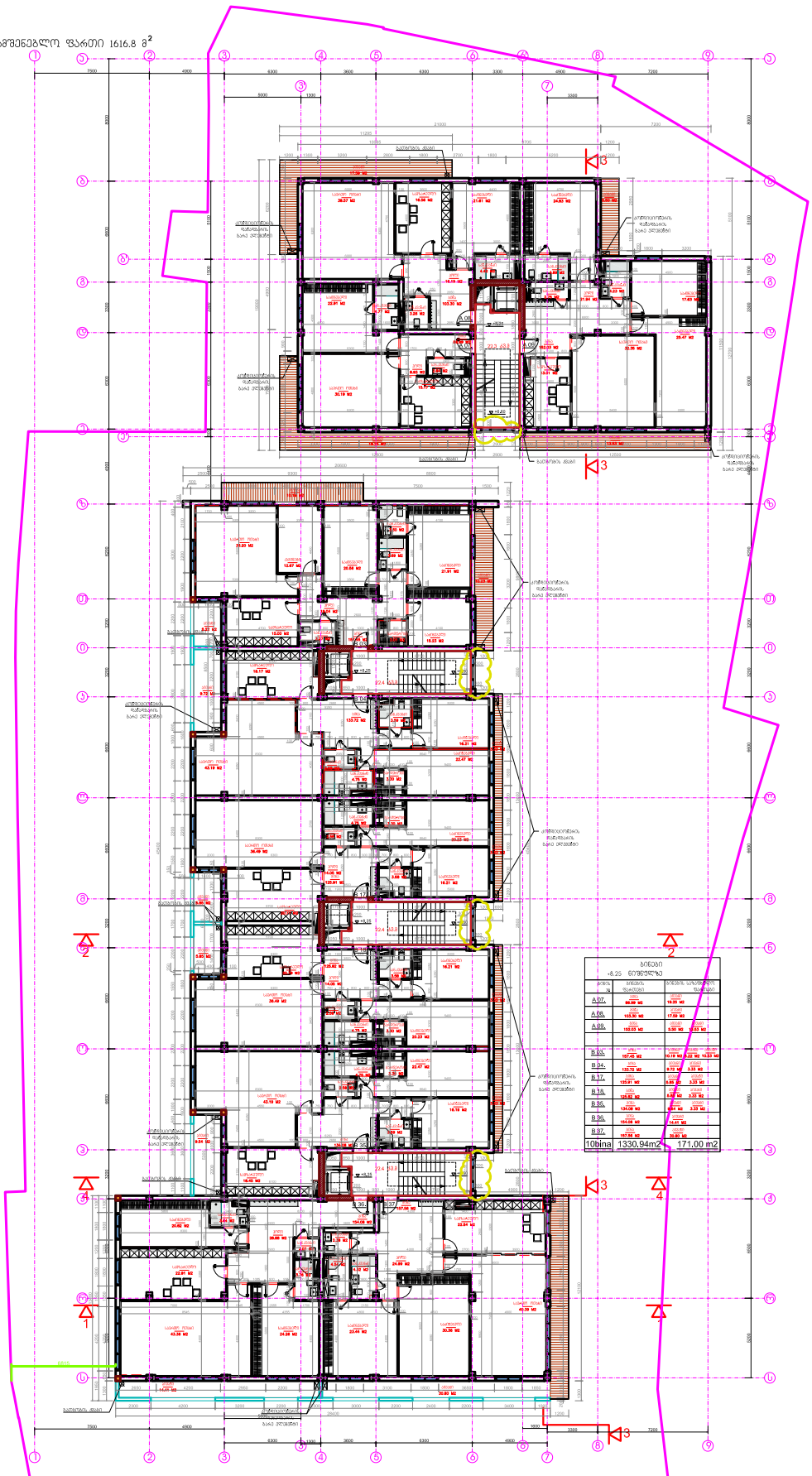

ბინები 1:25 ფართებზე		
ბინის №	ბინების ფართები	ბინების საერთო ფართი
A 07.	86.89 მ2	86.89 მ2
A 08.	165.30 მ2	17.64 მ2
A 09.	150.03 მ2	3.90 მ2 3.33 მ2
B 03.	167.46 მ2	9.19 მ2 3.22 მ2 16.32 მ2
B 04.	133.72 მ2	9.72 მ2 3.32 მ2
B 17.	135.97 მ2	4.89 მ2 3.32 მ2
B 18.	135.97 მ2	4.89 მ2 3.32 მ2
B 86.	134.08 მ2	4.89 მ2 3.32 მ2
B 96.	164.08 მ2	16.41 მ2
B 97.	167.96 მ2	20.89 მ2
10bina	1330.94m2	171.00 m2

ჩარჩოში მონიშნულია პროექტის ის ნაწილები, რომლებმაც განიცადა ცვლილება



ბინები

+11.55 ნიშნულზე

ბინის №	ბინების ფართები	ბინების საზაფხულო ფართები
A 10.	ბინა 86.99 M2	აივანი 21.12 M2
A 11.	ბინა 103.30 M2	აივანი 17.59 M2
A 12.	ბინა 152.03 M2	აივანი 13.53 M2; აივანი 5.50 M2
B 05.	ბინა 145.93 M2	აივანი 16.92 M2; აივანი 10.19 M2; აივანი 10.23 M2
B 06.	ბინა 126.21 M2	აივანი 17.14 M2; აივანი 3.33 M2
B 19.	ბინა 117.20 M2	აივანი 14.62 M2; აივანი 3.33 M2
B 20.	ბინა 117.19 M2	აივანი 14.98 M2; აივანი 3.33 M2
B 38.	ბინა 126.49 M2	აივანი 16.78 M2; აივანი 3.33 M2
B 39.	ბინა 131.34 M2	ტერასა 22.80 M2; აივანი 13.19 M2
B 40.	ბინა 157.90 M2	აივანი 31.85 M2
10bina	1264.59 m2	239.76m2

გეგმა +11.55 ნიშნულზე

ფორმ. A0 | მ. 1:200

A-31

ჩარჩოში მონიშნულია პროექტის ის ნაწილები, რომლებმაც განიცადა ცვლილება

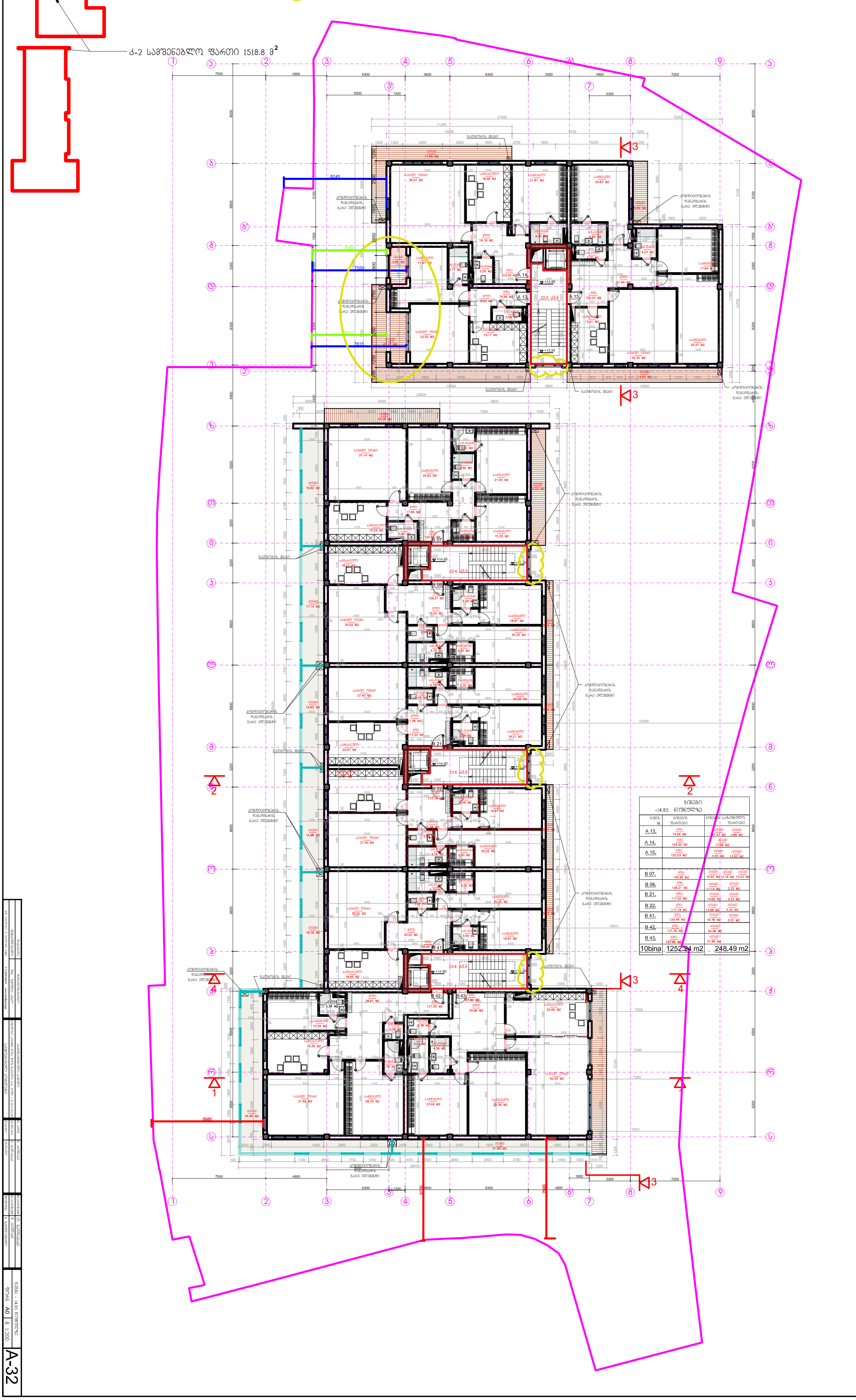

ბინები
+14.85 ნიშნულზე

ბინის №	ბინების ფართები	ბინების საზაფხულო ფართები
A 13.	ბინა 74.64 M2	აივანი 27.47 M2; აივანი 3.89 M2
A 14.	ბინა 103.30 M2	აივანი 17.59 M2
A 15.	ბინა 152.03 M2	აივანი 5.50 M2; აივანი 13.53 M2
B 07.	ბინა 145.93 M2	აივანი 16.92 M2; აივანი 10.19 M2; აივანი 10.23 M2
B 08.	ბინა 126.21 M2	აივანი 17.14 M2; აივანი 3.33 M2
B 21.	ბინა 117.20 M2	აივანი 14.62 M2; აივანი 3.33 M2
B 22.	ბინა 117.19 M2	აივანი 14.98 M2; აივანი 3.33 M2
B 41.	ბინა 126.49 M2	აივანი 16.78 M2; აივანი 3.33 M2
B 42.	ბინა 131.35 M2	აივანი 34.48 M2
B 43.	ბინა 157.90 M2	აივანი 31.85 M2
10bina	1252.24 m2	248.49 m2

16.02.2017

გეგმა +14.85 ნიშნულზე

ფორმ. A0 | მ. 1:200

A-32

ჩარჩოში მოქცეულია პროექტის ის ნაწილები, რომლებმაც განიცადა ცვლილება

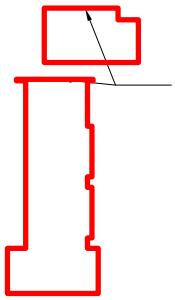

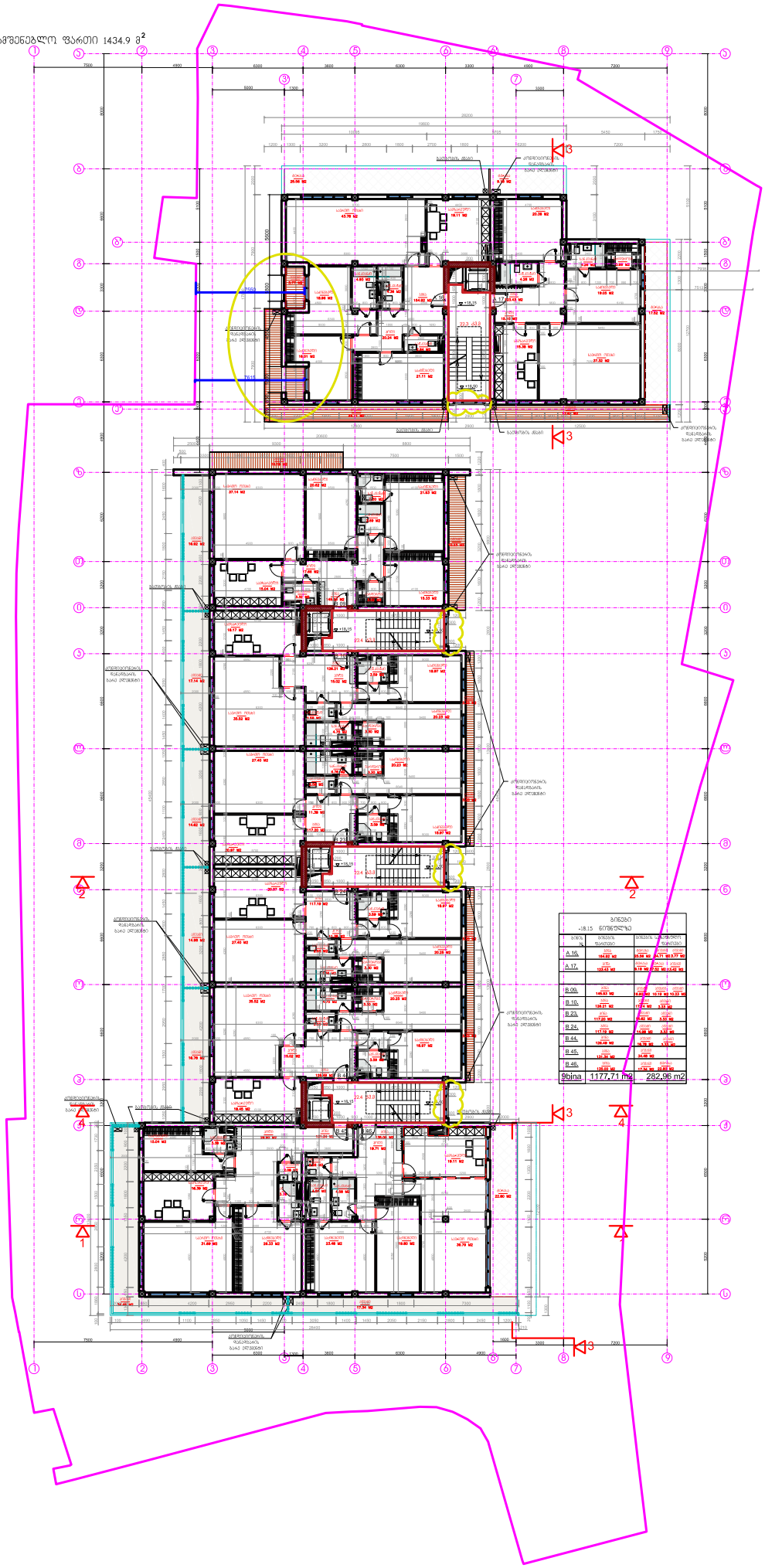

ბინები +18.15 იატაკიდან			
№	ბინის ნომერი	ბინის ფართი	საერთო ფართი
A 16.			
A 17.			
B 09.			
B 10.			
B 23.			
B 24.			
B 44.			
B 45.			
B 46.			
9bina	1177.71 m²	282.96 m²	

ჩარჩოში მონიშნულია პროექტის ის ნაწილები, რომლებმაც განიცადა ცვლილება

ა-2 სამშენებლო ფართი 1085 მ^2

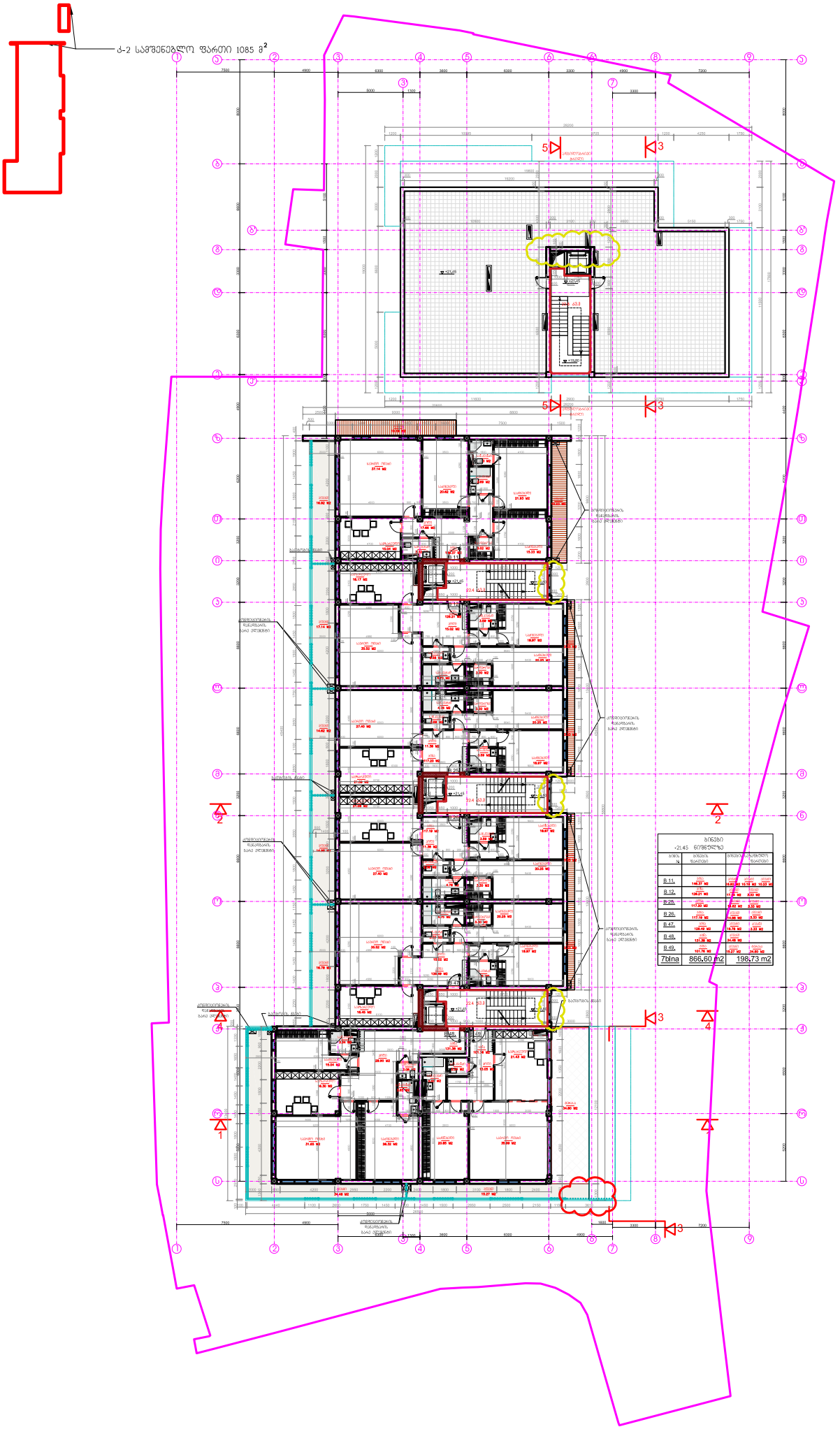

ბინები	ბინების ფართები	საერთო ფართები
B 11.	146.37 M2	146.37 M2 15.33 M2
B 12.	126.21 M2	126.21 M2 17.26 M2 4.53 M2
B 25.	117.33 M2	117.33 M2 8.82 M2 3.53 M2
B 26.	117.19 M2	117.19 M2 14.98 M2 3.53 M2
B 47.	126.49 M2	126.49 M2 16.76 M2 3.33 M2
B 48.	137.39 M2	137.39 M2 14.98 M2
B 49.	161.76 M2	161.76 M2 15.27 M2 24.93 M2
7bina	866.60 m2	198.73 m2

პროექტის დასახელება	
ობიექტის მისამართი	
სამშენებლო ნებართვა	
ავტორი	
ავტორის ხელმოწერა	
ავტორის ბეჭედი	
ტექნიკური ზედამხედველი	
ტექნიკური ზედამხედველის ხელმოწერა	
ტექნიკური ზედამხედველის ბეჭედი	
სამშენებლო სამუშაოების დაწყების ვადა	
სამშენებლო სამუშაოების დასრულების ვადა	
ფასადის ფერადოვანი გადაწყვეტა	
ფასადის ფერადოვანი გადაწყვეტის ავტორი	
ფასადის ფერადოვანი გადაწყვეტის ავტორის ხელმოწერა	
ფასადის ფერადოვანი გადაწყვეტის ავტორის ბეჭედი	
ფასადის ფერადოვანი გადაწყვეტის ავტორის ტელეფონი	
ფასადის ფერადოვანი გადაწყვეტის ავტორის ელ-ფოსტა	
ფასადის ფერადოვანი გადაწყვეტის ავტორის მისამართ

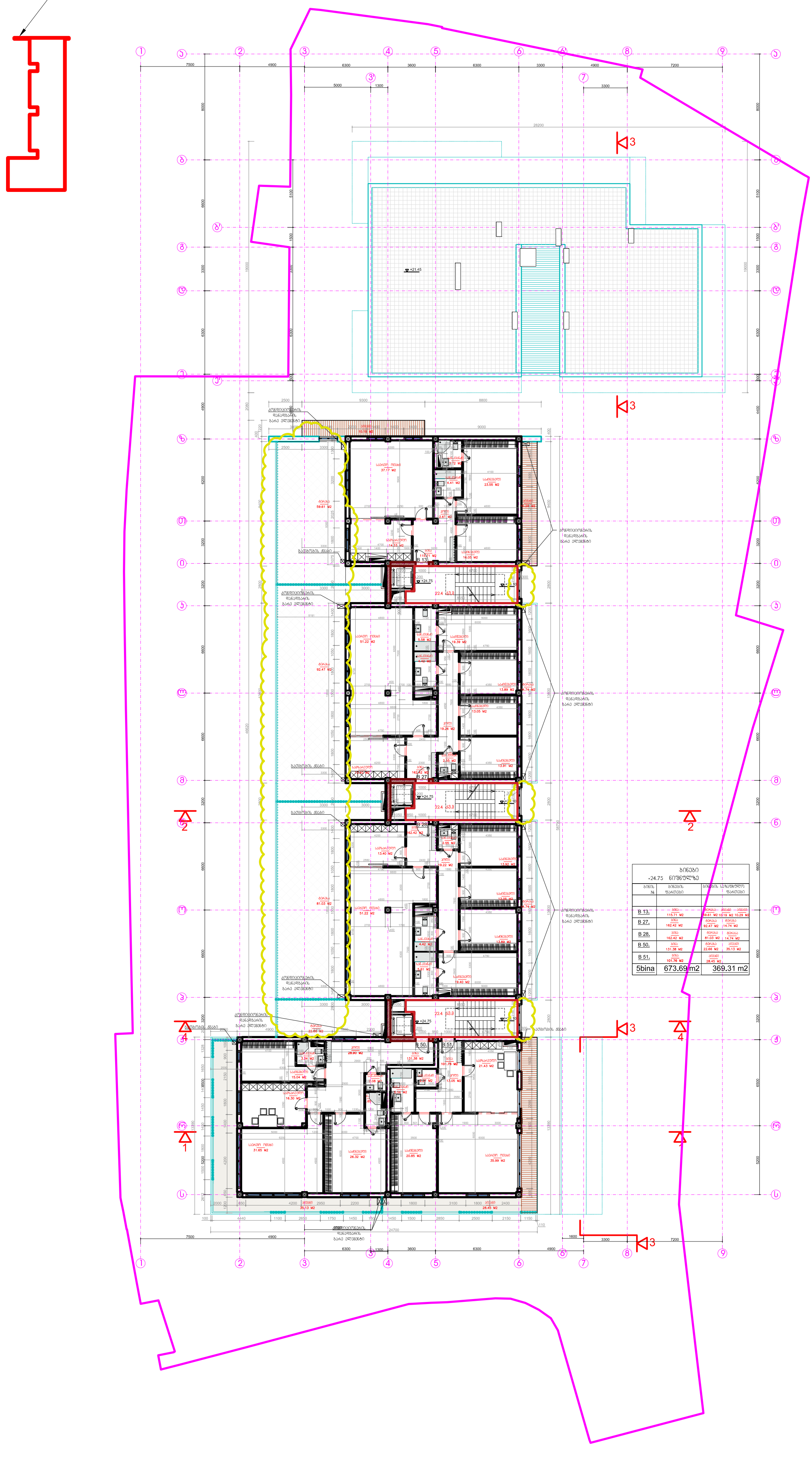

ბინები +24.75 ნიშნულზე		
ბინის №	ბინების ფართები	ბინების საზაფხულო ფართები
B 13.	ბინა 115.71 M2	ტერასა 59.61 M2, აივანი 10.19 M2, აივანი 10.29 M2
B 27.	ბინა 162.42 M2	ტერასა 92.47 M2, ტერასა 14.74 M2
B 28.	ბინა 162.42 M2	ტერასა 81.03 M2, ტერასა 14.74 M2
B 50.	ბინა 131.38 M2	ტერასა 22.66 M2, აივანი 35.13 M2
B 51.	ბინა 101.76 M2	აივანი 28.45 M2
5bina	673.69 m2	369.31 m2

A-35

ა-2 საფეხენებლო ფართი 362.1 მ²

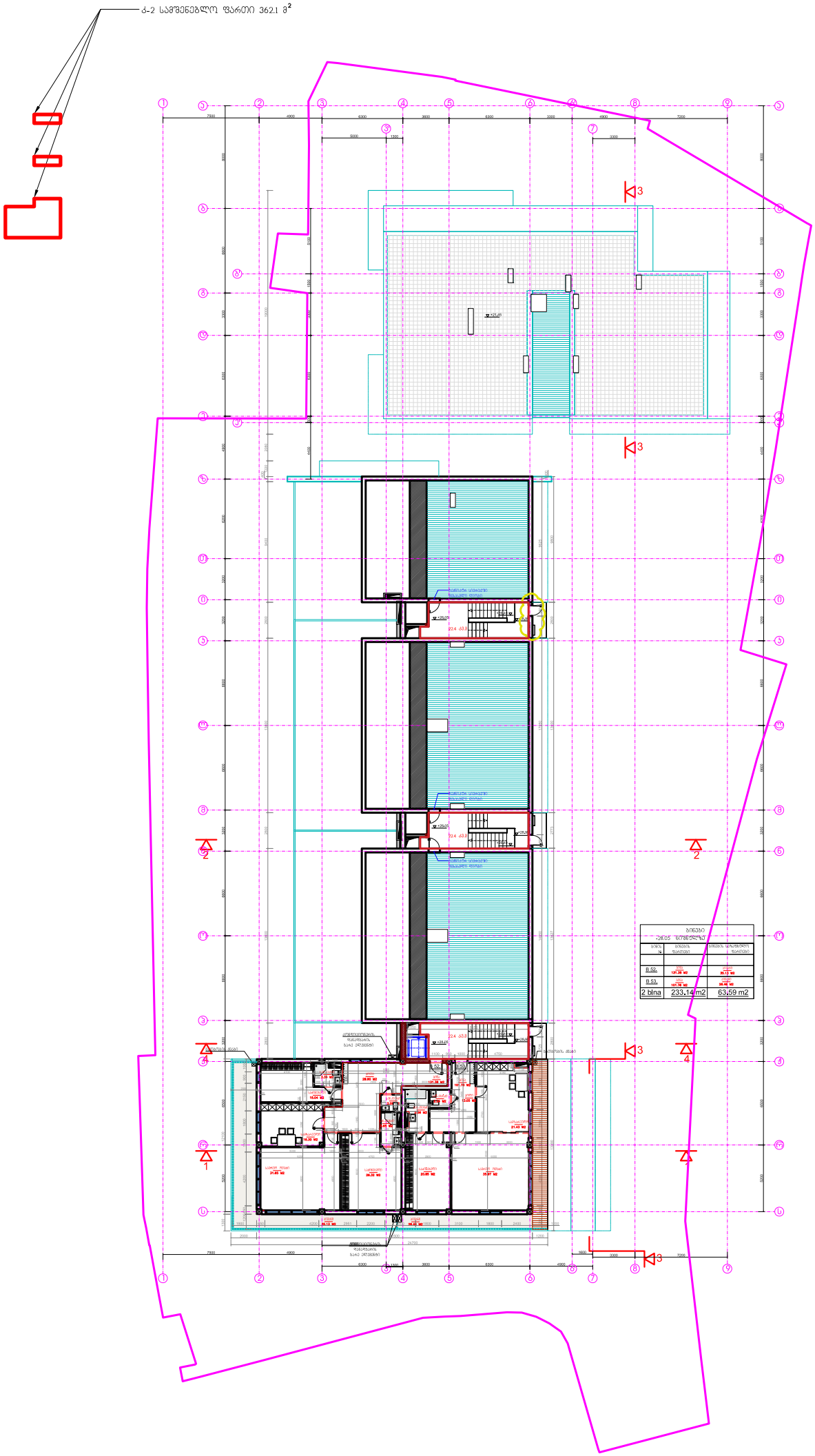

A-36