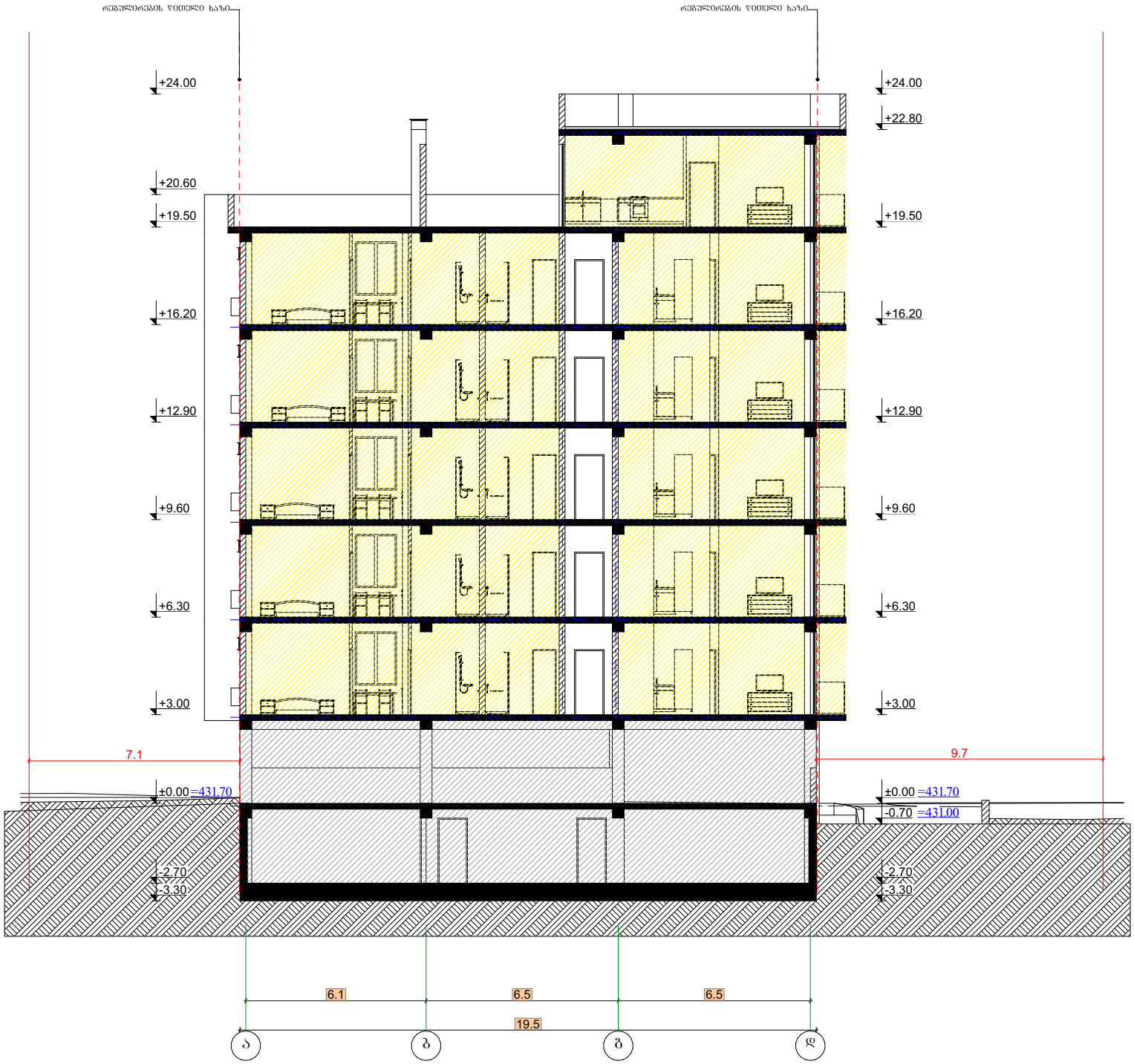

შპს "ბიემჯი ბრუპ"
L.T.D. " BMG GROUP"
ს/კ 406128239
შარტავას ქ. №14
598 66 70 70
557 98 08 99
groupbmg@yahoo.com

ობიექტის მისამართი	ქ. თბილისი, გიორგი ტარეველოს ქუჩა №38/№40
ნახაზის დასახელება	ჭრილი 1-1

ტექნიკური დირექტორი:		ზაზა ბასილაძე
არქიტექტორი:		გიორგი ყიფშიძე
დაინტერესებული პირი:		შპს. ბეხთ ბილდერ ინტერნეშნალ კომპანი
მასშტაბი:		ფურცელი A3
თარიღი:	2021წ.	

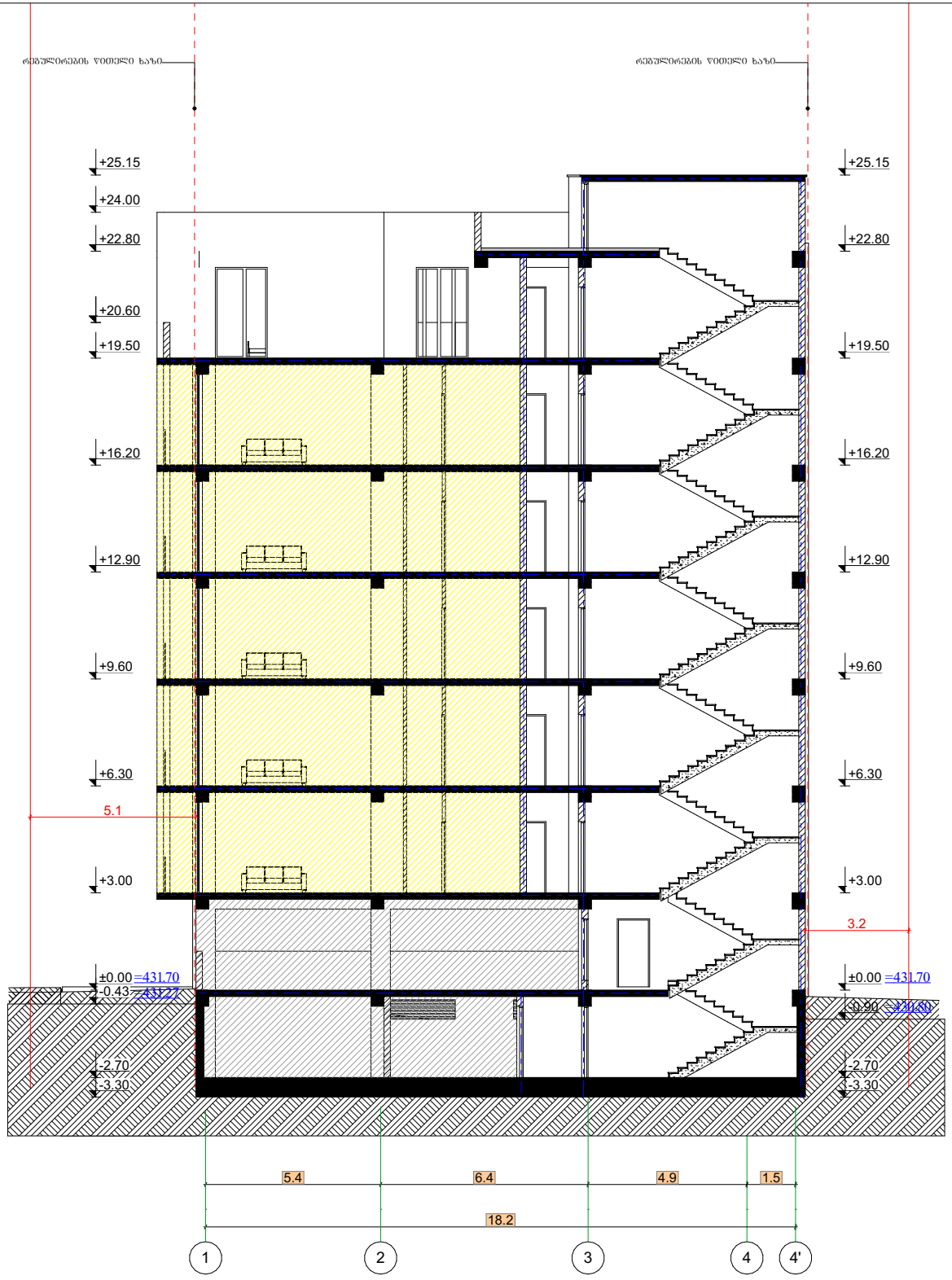

შპს "ბიემჯი ბრუპ"
L.T.D. " BMG GROUP"
ს/კ 406128239
შარტავას ქ. №14
598 66 70 70
557 98 08 99
groupbmg@yahoo.com

ობიექტის მისამართი	ქ. თბილისი, გიორგი ტარეველოს ქუჩა №38/№40
ნახაზის დასახელება	ჭრილი 2-2

ტექნიკური დირექტორი:		ზაზა ბასილაძე
არქიტექტორი:		გიორგი ყიფშიძე
დაინტერესებული პირი:		შპს. ბეხთ ბილდერ ინტერნეშნალ კომპანი
მასშტაბი:		ფურცელი A3
თარიღი:	2021წ.	