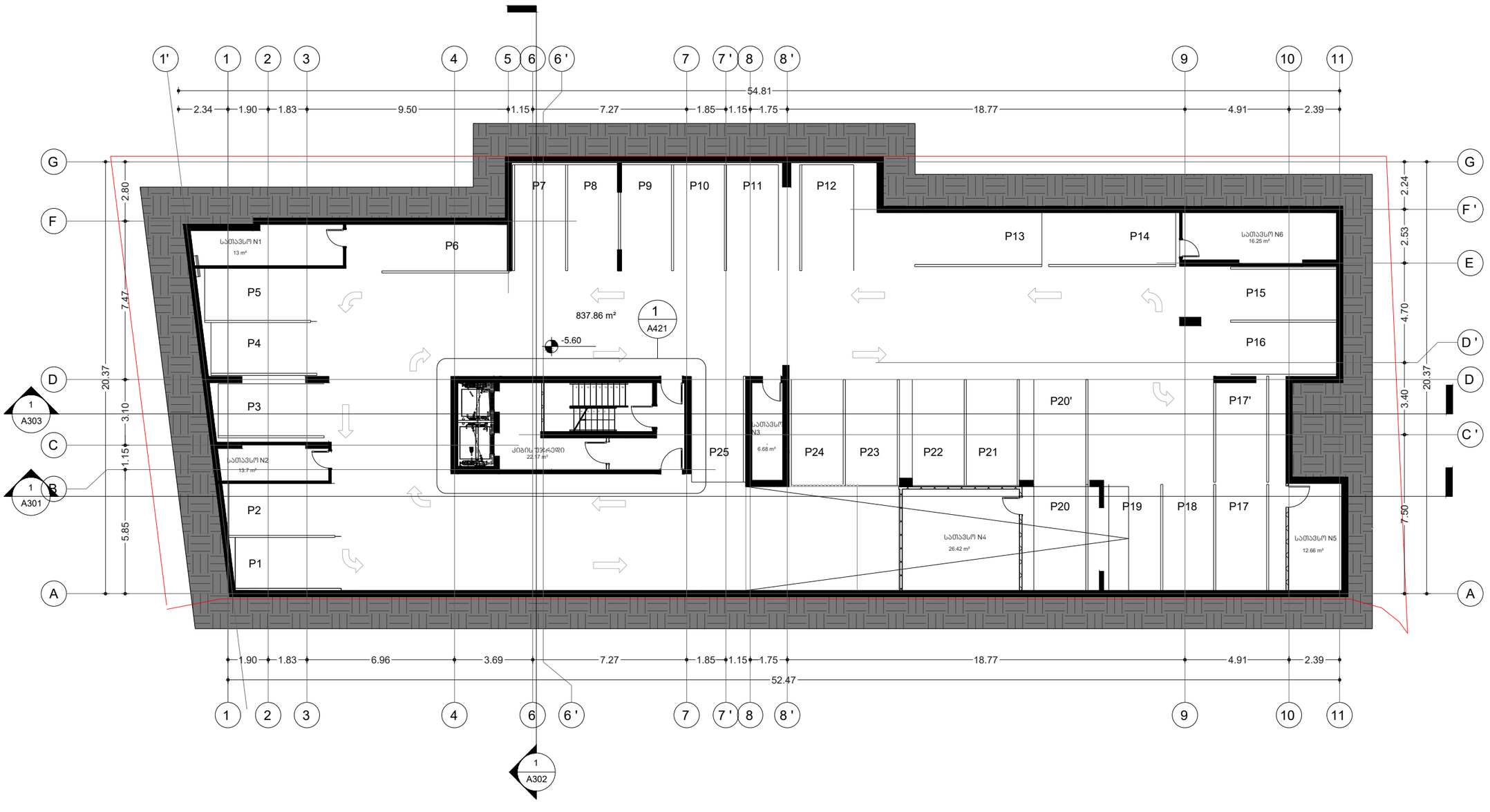

არქიტექტორი

KHMALADZE ARCHITECTS

E-mail: Giorgi@Khmaladze.ge
D. Uznadze st. #91a, TBILISI

Dimensions to be verified on side.

This drawing should not be scaled.

Any discrepancies should be referred to the Architect prior to work being put in hand.

This drawing is the property of Khmaladze Architects, and the drawing is issued on the condition that it is not copied, reproduced, retained or disclosed to any unauthorized person, either wholly or in part without the consent in writing of Khmaladze Architects.

პროექტი

მრავალბინიანი საცხოვრებელი სახლი

მისამართი

ჭავჭავაძის გამზირი 29-31-33

დამკვეთი

დომუსი

სტადია	CD
მასშტაბი	1:100
ფორმატი	A2
თარიღი	10/20

ფურცლის სახელი

სართული -2

ფურცლის ნომერი

A101

ავტორი	გიორგი ხმალაძე
დახაზა	ა. ჭილიტაშვილი
შეამოწმა	გიორგი ხმალაძე

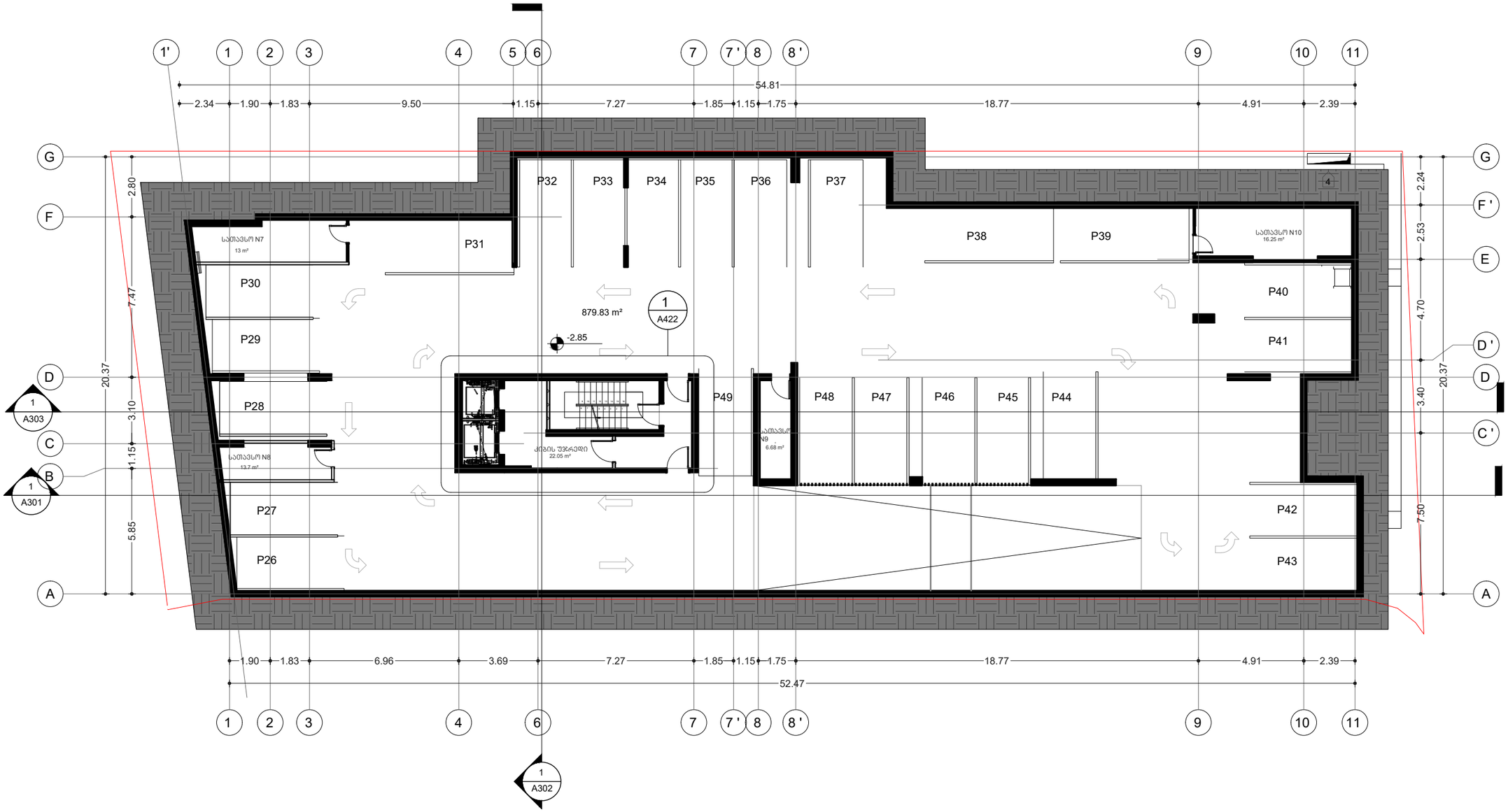

არქიტექტორი

KHMALADZE ARCHITECTS

E-mail: Giorgi@Khmaladze.ge
D. Uznadze st. #91a, TBILISI

Dimensions to be verified on side.

This drawing should not be scaled.

Any discrepancies should be referred to the Architect prior to work being put in hand.

This drawing is the property of Khmaladze Architects, and the drawing is issued on the condition that it is not copied, reproduced, retained or disclosed to any unauthorized person, either wholly or in part without the consent in writing of Khmaladze Architects.

პროექტი

მრავალბინიანი საცხოვრებელი სახლი

მისამართი

ჭავჭავაძის გამზირი 29-31-33

დამკვეთი

დომუსი

სტადია	CD
მასშტაბი	1:100
ფორმატი	A2
თარიღი	10/20

ფურცლის სახელი

სართული -1

ფურცლის ნომერი

A102

ავტორი	გიორგი ხმალაძე
დახაზა	ა. ჭილიტაშვილი
შეამოწმა	გიორგი ხმალაძე

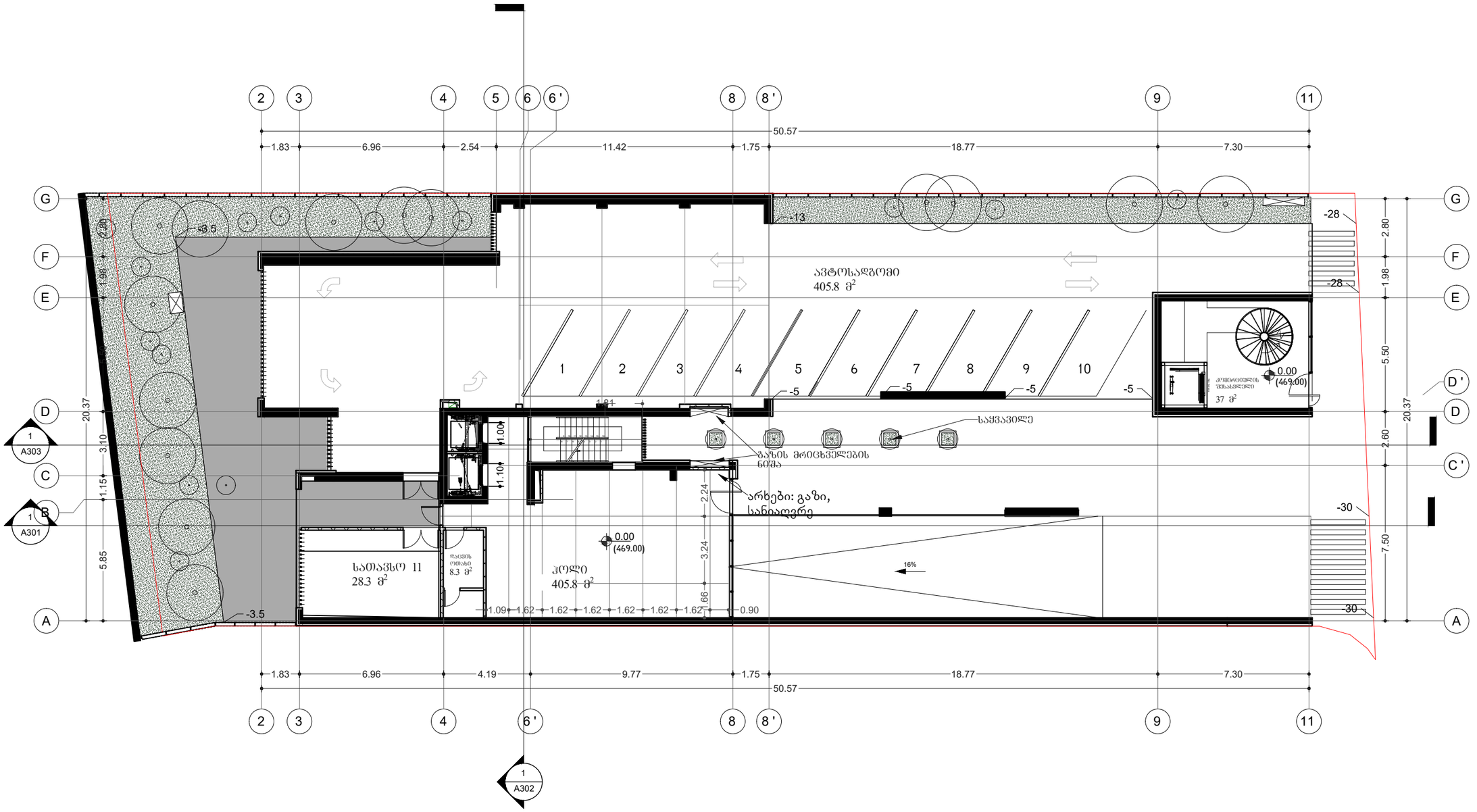

არქიტექტორი

KHMALADZE
ARCHITECTS

E-mail: Giorgi@Khmaladze.ge
D. Uznadze st. #91a, TBILISI

Dimensions to be verified on side.

This drawing should not be scaled.

Any discrepancies should be referred to the Architect prior to work being put in hand.

This drawing is the property of Khmaladze Architects, and the drawing is issued on the condition that it is not copied, reproduced, retained or disclosed to any unauthorized person, either wholly or in part without the consent in writing of Khmaladze Architects.

პროექტი

მრავალბინიანი საცხოვრებელი სახლი

მისამართი

ჭავჭავაძის გამზირი
29-31-33

დამკვეთი

დომუსი

სტადია	CD
მასშტაბი	1:100
ფორმატი	A2
თარიღი	10/20

ფურცლის სახელი

სართული 0

ფურცლის ნომერი

A103

ავტორი	გიორგი ხმალაძე
დახაზა	ა. ჭილიტაშვილი
შეამოწმა	გიორგი ხმალაძე

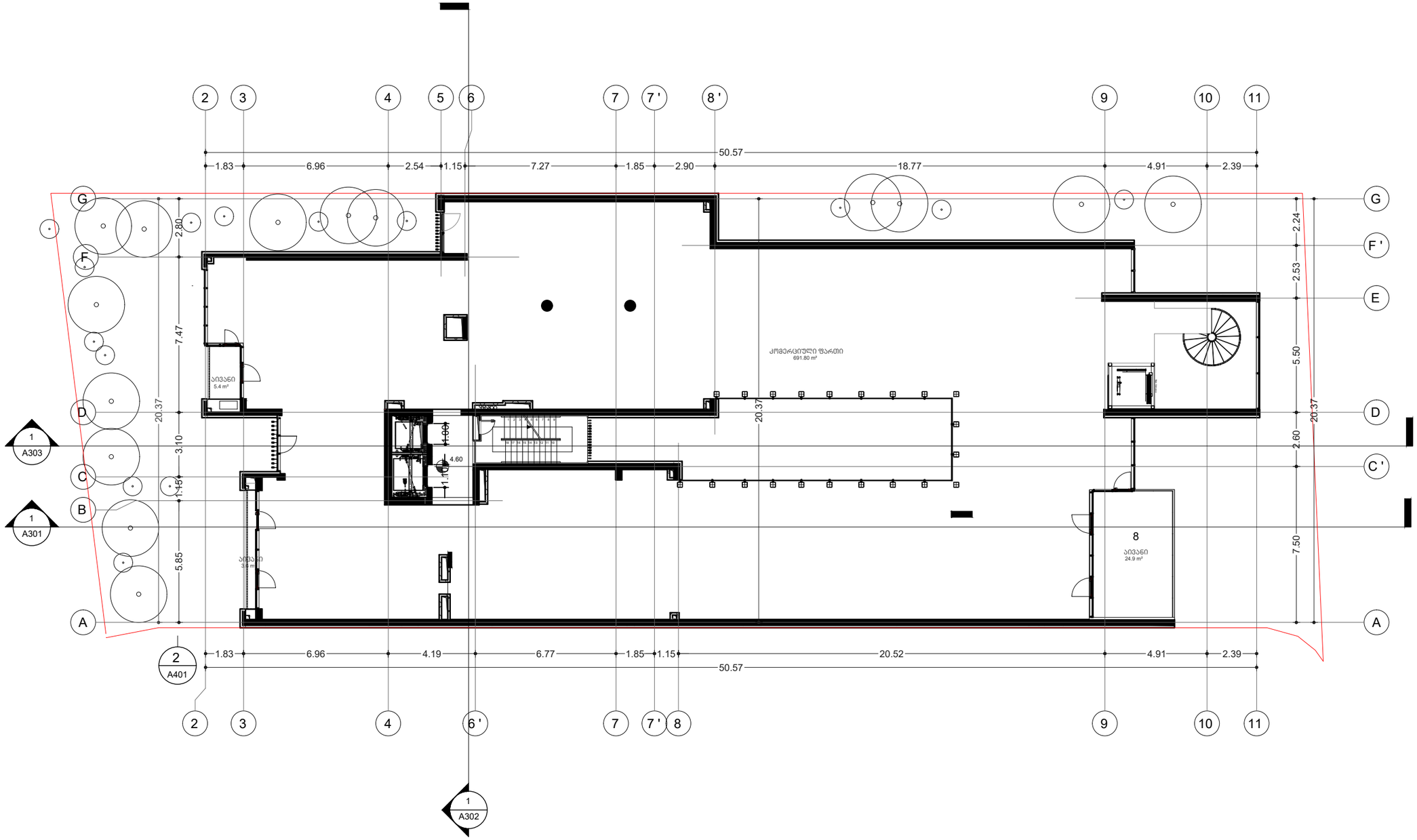

არქიტექტორი

KHMALADZE
ARCHITECTS

E-mail: Giorgi@Khmaladze.ge
D. Uznadze st. #91a, TBILISI

Dimensions to be verified on side.

This drawing should not be scaled.

Any discrepancies should be referred to the Architect prior to work being put in hand.

This drawing is the property of Khmaladze Architects, and the drawing is issued on the condition that it is not copied, reproduced, retained or disclosed to any unauthorized person, either wholly or in part without the consent in writing of Khmaladze Architects.

პროექტი

მრავალბინიანი საცხოვრებელი სახლი

მისამართი

ჭავჭავაძის გამზირი
29-31-33

დამკვეთი

დომუსი

სტადია	CD
მასშტაბი	1:100
ფორმატი	A2
თარიღი	10/20

ფურცლის სახელი

სართული 2

ფურცლის ნომერი

A104

ავტორი	გიორგი ხმალაძე
დახაზა	ა. ჭილიტაშვილი
შეამოწმა	გიორგი ხმალაძე

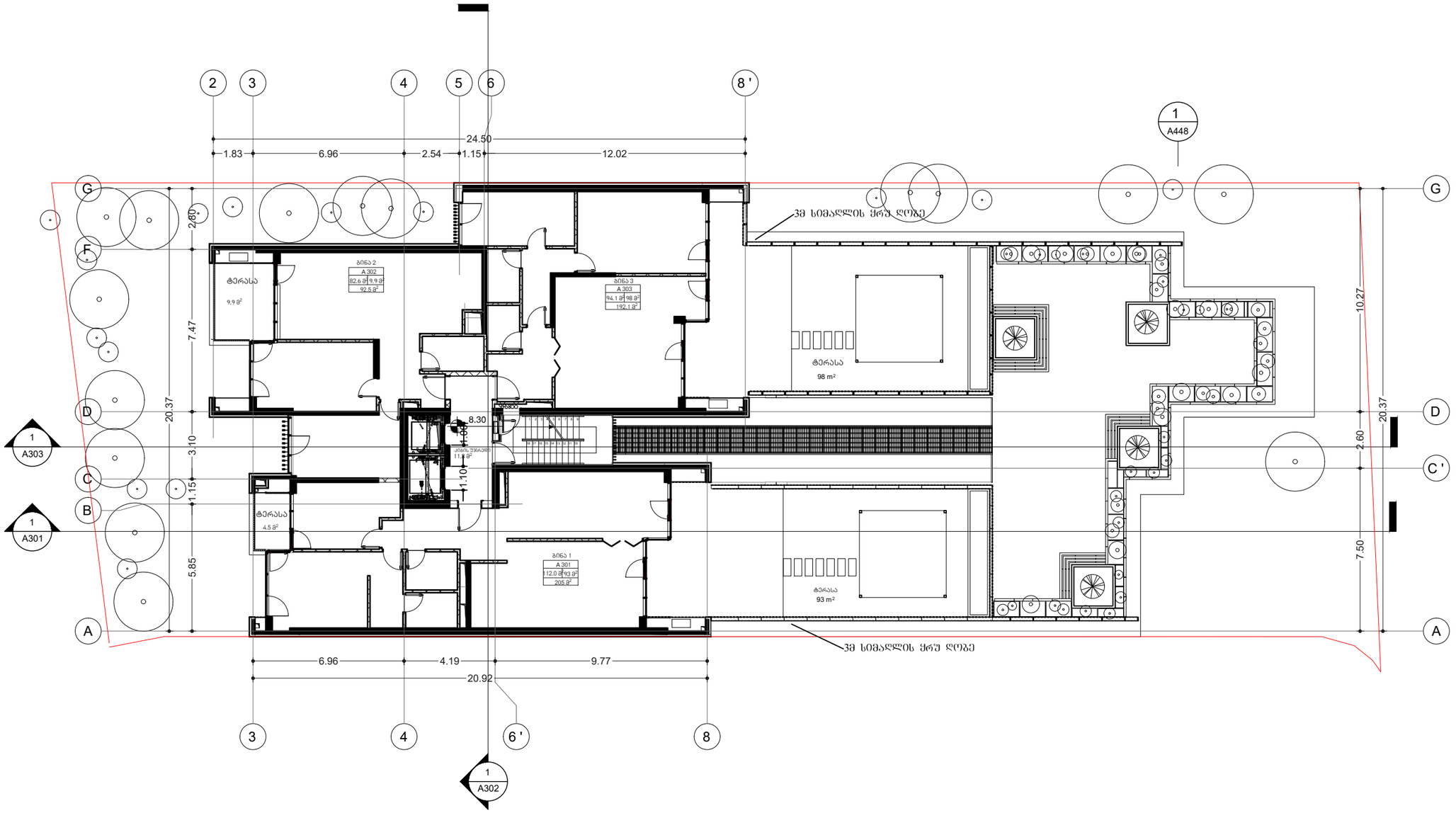

არქიტექტორი

KHMALADZE
ARCHITECTS

E-mail: Giorgi@Khmaladze.ge
D. Uznadze st. #91a, TBILISI

Dimensions to be verified on side.

This drawing should not be scaled.

Any discrepancies should be referred to the Architect prior to work being put in hand.

This drawing is the property of Khmaladze Architects, and the drawing is issued on the condition that it is not copied, reproduced, retained or disclosed to any unauthorized person, either wholly or in part without the consent in writing of Khmaladze Architects.

პროექტი

მრავალბინიანი საცხოვრებელი სახლი

მისამართი

ჭავჭავაძის გამზირი
29-31-33

დამკვეთი

დომუსი

სტადია	CD
მასშტაბი	1:100
ფორმატი	A2
თარიღი	10/20

ფურცლის სახელი

სართული 3

ფურცლის ნომერი

A105

ავტორი	გიორგი ხმალაძე
დახაზა	ა. ჭილიტაშვილი
შეამოწმა	გიორგი ხმალაძე

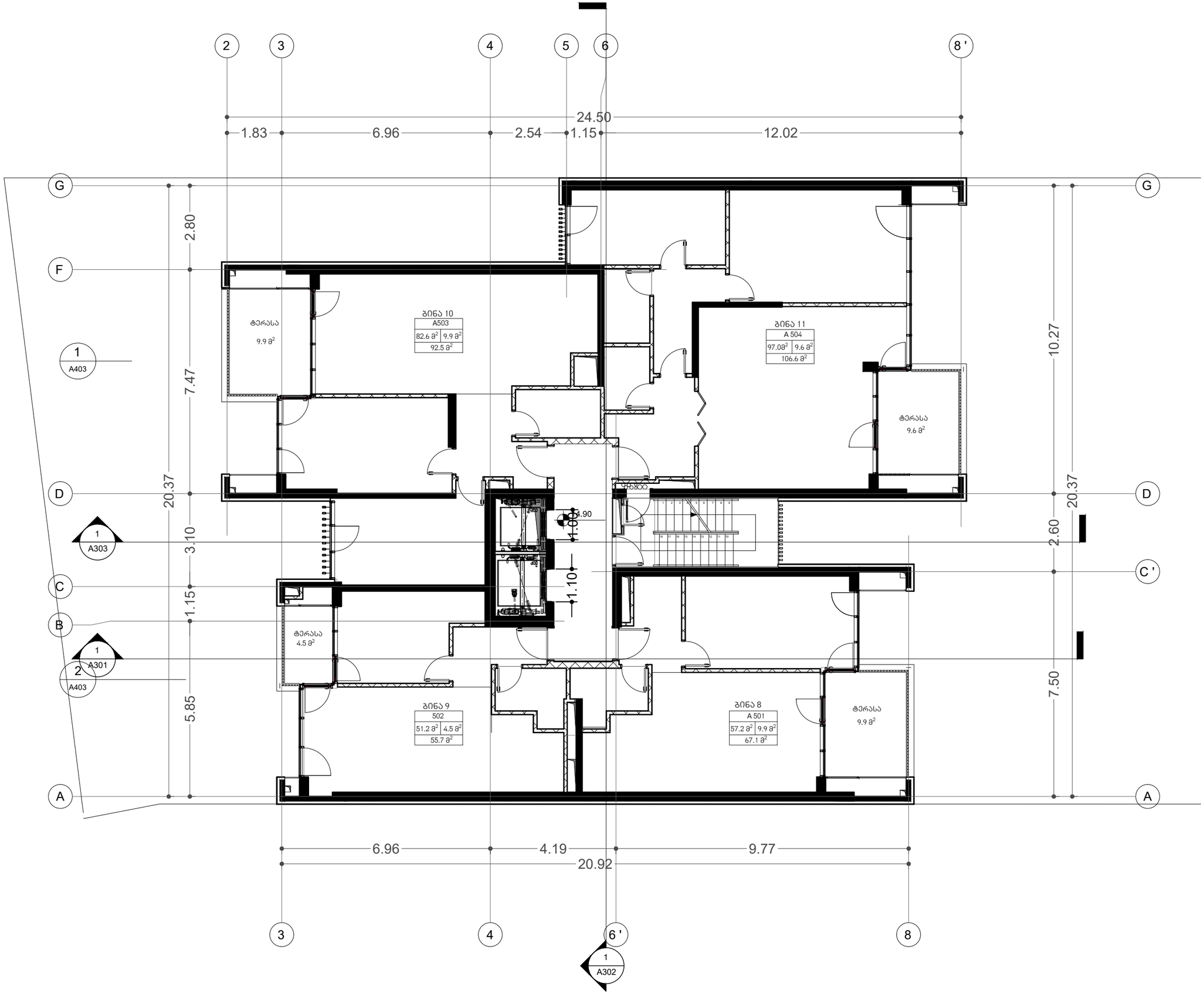

არქიტექტორი

KHMALADZE
ARCHITECTS

E-mail: Giorgi@Khmaladze.ge
D. Uznadze st. #91a, TBILISI

Dimensions to be verified on side.

This drawing should not be scaled.

Any discrepancies should be referred to the Architect prior to work being put in hand.

This drawing is the property of Khmaladze Architects, and the drawing is issued on the condition that it is not copied, reproduced, retained or disclosed to any unauthorized person, either wholly or in part without the consent in writing of Khmaladze Architects.

პროექტი

მრავალბინიანი საცხოვრებელი სახლი

მისამართი

ჭავჭავაძის გამზირი
29-31-33

დამკვეთი

დომუსი

სტადია	CD
მასშტაბი	1:100
ფორმატი	A2
თარიღი	10/20

ფურცლის სახელი

სართული 5

ფურცლის ნომერი

A106

ავტორი	გიორგი ხმალაძე
დახაზა	ა. ჭილიტაშვილი
შეამოწმა	გიორგი ხმალაძე

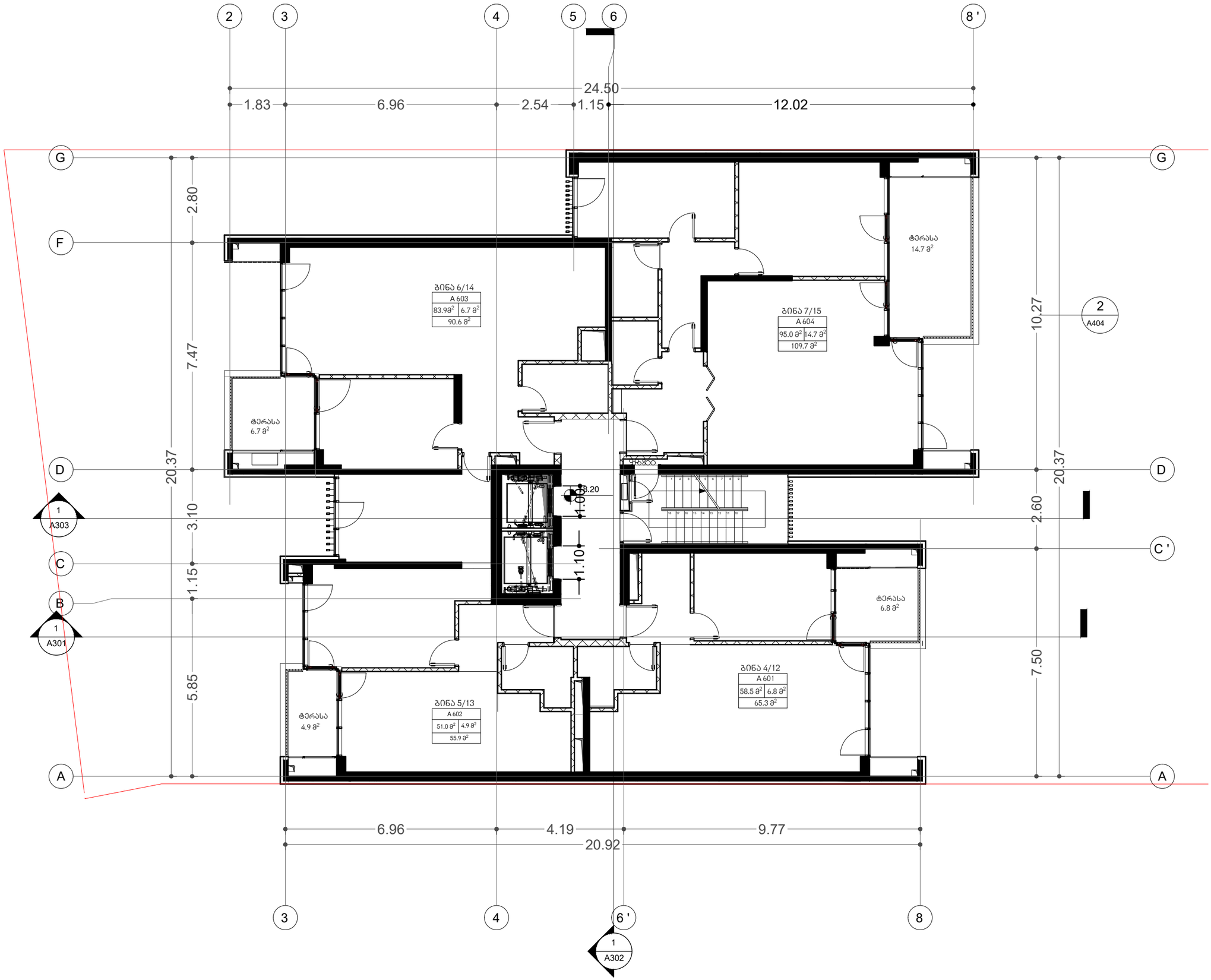

არქიტექტორი

KHMALADZE ARCHITECTS

E-mail: Giorgi@Khmaladze.ge
D. Uznadze st. #91a, TBILISI

Dimensions to be verified on side.

This drawing should not be scaled.

Any discrepancies should be referred to the Architect prior to work being put in hand.

This drawing is the property of Khmaladze Architects, and the drawing is issued on the condition that it is not copied, reproduced, retained or disclosed to any unauthorized person, either wholly or in part without the consent in writing of Khmaladze Architects.

პროექტი

მრავალბინიანი საცხოვრებელი სახლი

მისამართი

ჭავჭავაძის გამზირი
29-31-33

დამკვეთი

დომუსი

სტადია	CD
მასშტაბი	1:100
ფორმატი	A2
თარიღი	10/20

ფურცლის სახელი

სართული 6&4

ფურცლის ნომერი

A107

ავტორი	გიორგი ხმალაძე
დახაზა	ა. ჭილიტაშვილი
შეამოწმა	გიორგი ხმალაძე

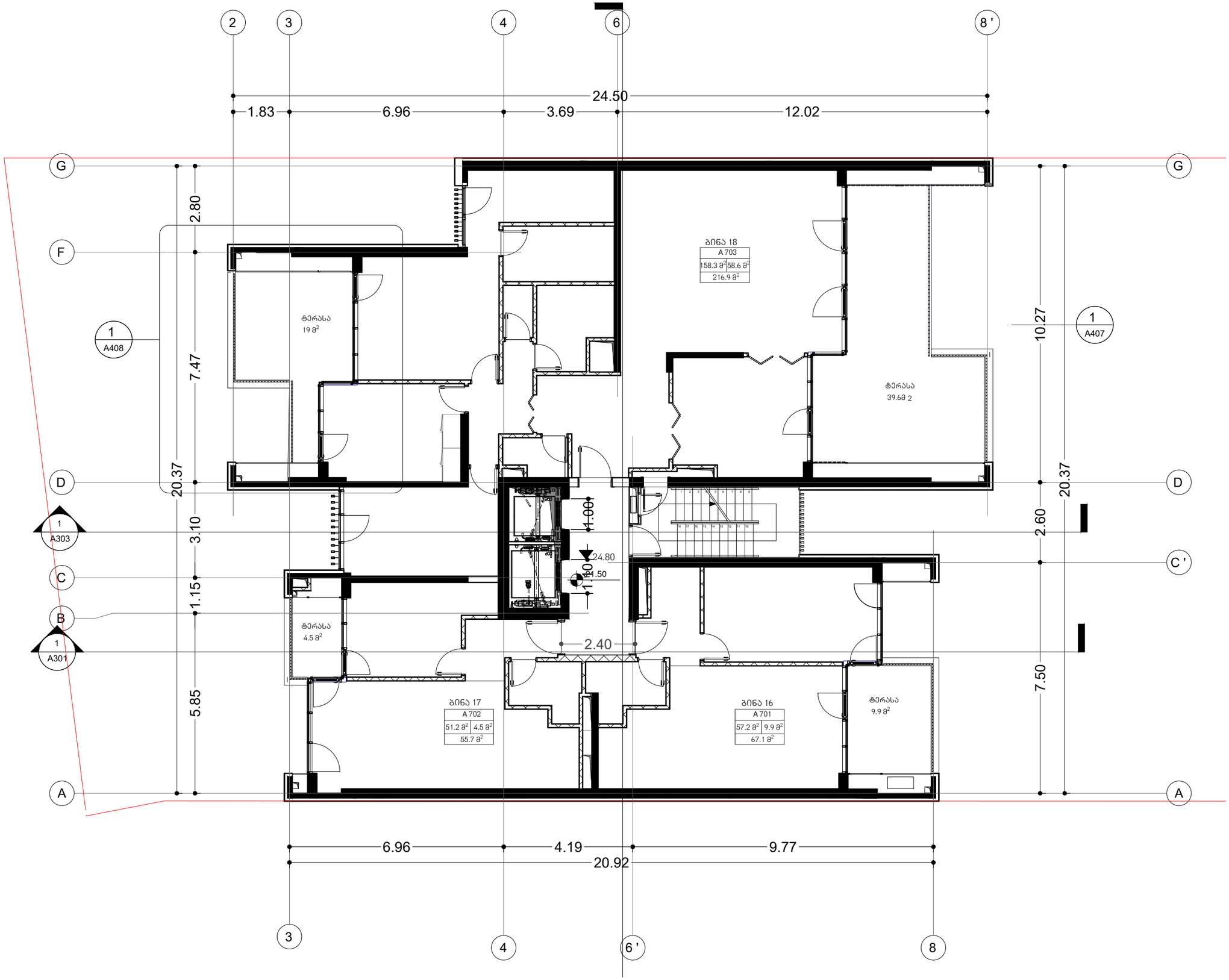

არქიტექტორი

KHMALADZE
ARCHITECTS

E-mail: Giorgi@Khmaladze.ge
D. Uznadze st. #91a, TBILISI

Dimensions to be verified on side.

This drawing should not be scaled.

Any discrepancies should be referred to the Architect prior to work being put in hand.

This drawing is the property of Khmaladze Architects, and the drawing is issued on the condition that it is not copied, reproduced, retained or disclosed to any unauthorized person, either wholly or in part without the consent in writing of Khmaladze Architects.

პროექტი

მრავალბინიანი საცხოვრებელი სახლი

მისამართი

ჭავჭავაძის გამზირი
29-31-33

დამკვეთი

დომუსი

სტადია	CD
მასშტაბი	1:100
ფორმატი	A2
თარიღი	10/20

ფურცლის სახელი

სართული 7

ფურცლის ნომერი

A108

ავტორი	გიორგი ხმალაძე
დახაზა	ა. ჭილიტაშვილი
შეამოწმა	გიორგი ხმალაძე

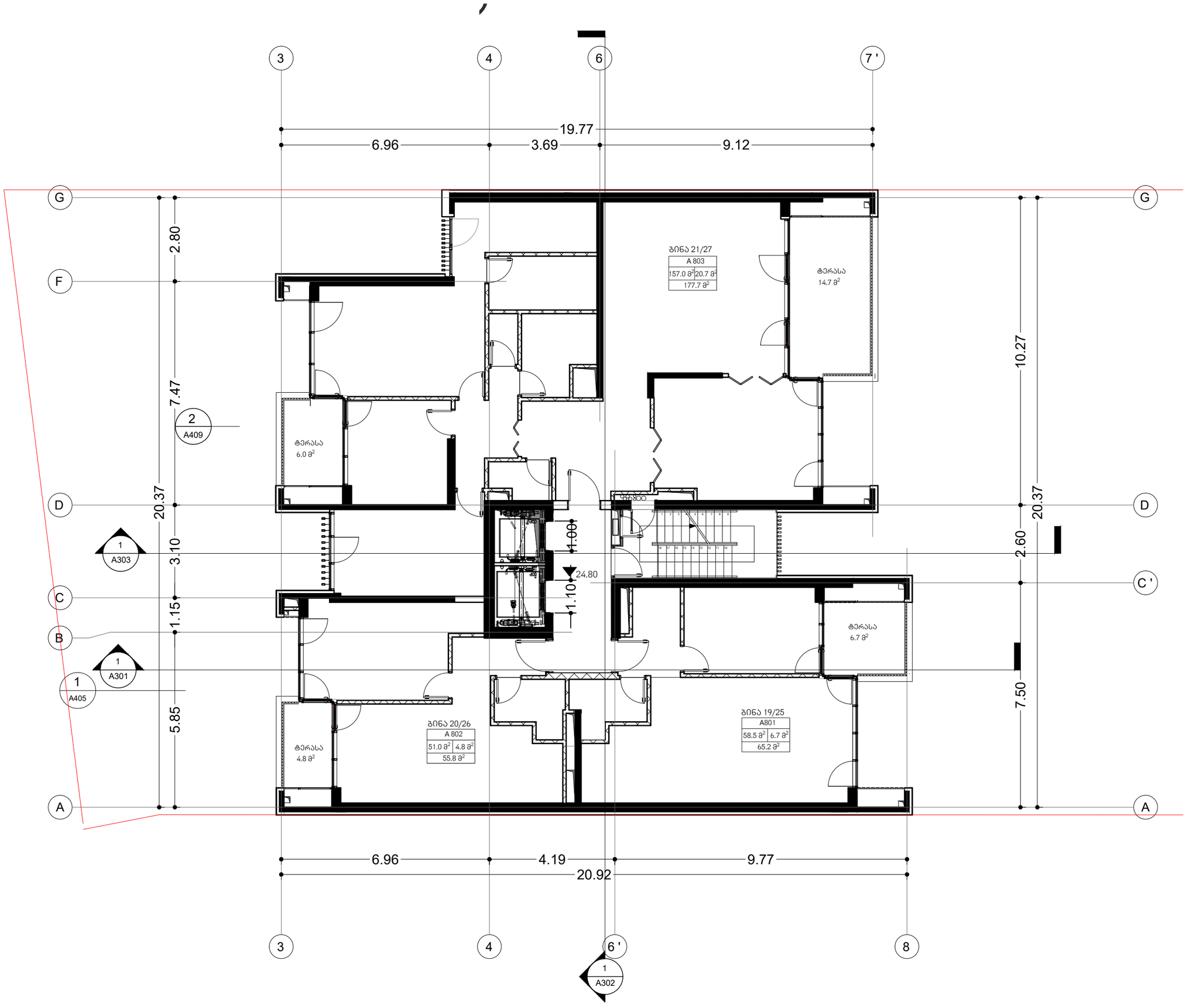

არქიტექტორი

KHMALADZE
ARCHITECTS

E-mail: Giorgi@Khmaladze.ge
D. Uznadze st. #91a, TBILISI

Dimensions to be verified on side.

This drawing should not be scaled.

Any discrepancies should be referred to the Architect prior to work being put in hand.

This drawing is the property of Khmaladze Architects, and the drawing is issued on the condition that it is not copied, reproduced, retained or disclosed to any unauthorized person, either wholly or in part without the consent in writing of Khmaladze Architects.

პროექტი

მრავალბინიანი საცხოვრებელი სახლი

მისამართი

ჭავჭავაძის გამზირი
29-31-33

დამკვეთი

დომუსი

სტადია	CD
მასშტაბი	1:100
ფორმატი	A2
თარიღი	10/20

ფურცლის სახელი

სართული
8&10

ფურცლის ნომერი

A109

ავტორი	გიორგი ხმალაძე
დახაზა	ა. ჭილიტაშვილი
შეამოწმა	გიორგი ხმალაძე

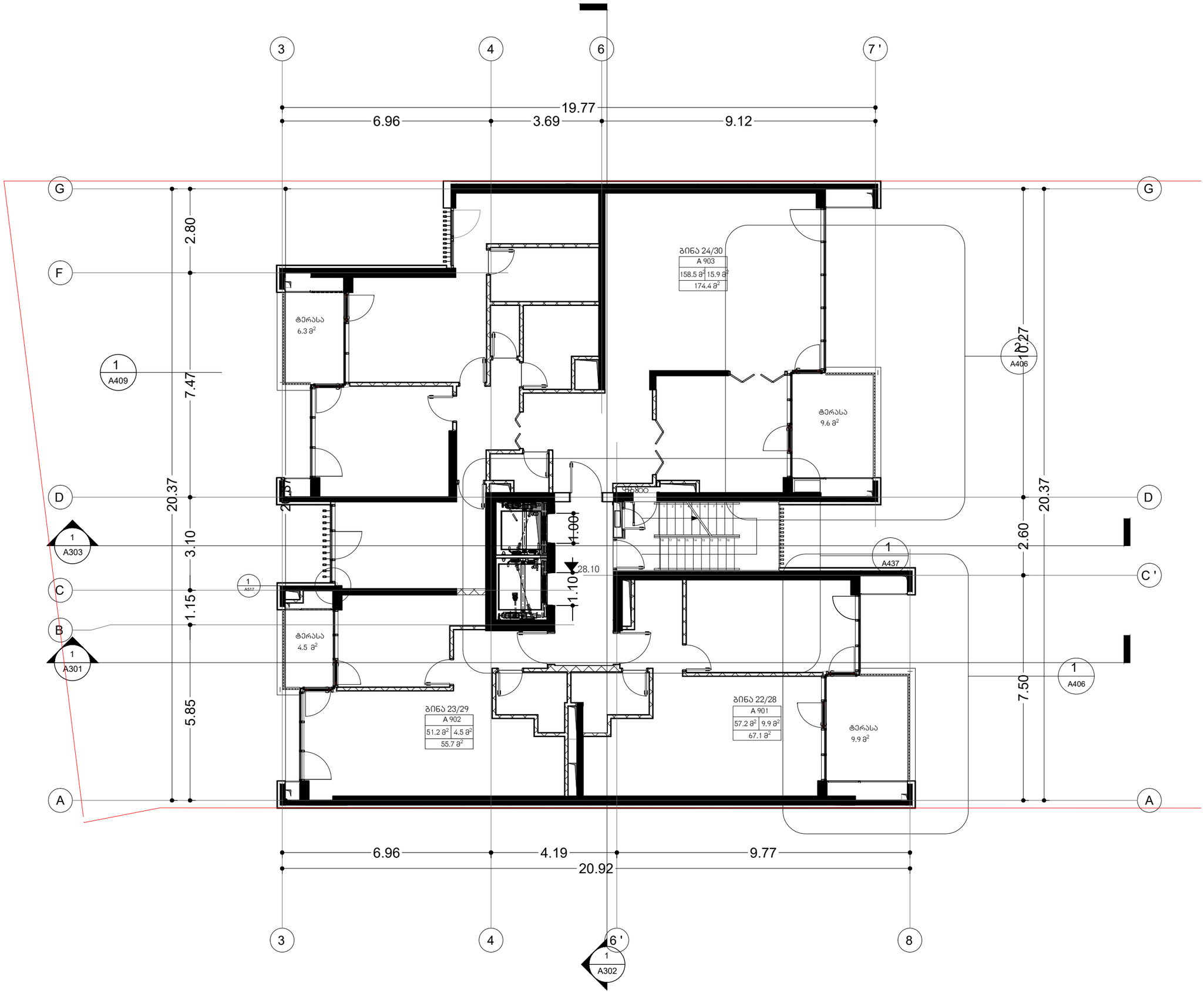

არქიტექტორი

KHMALADZE ARCHITECTS

E-mail: Giorgi@Khmaladze.ge
D. Uznadze st. #91a, TBILISI

Dimensions to be verified on side.

This drawing should not be scaled.

Any discrepancies should be referred to the Architect prior to work being put in hand.

This drawing is the property of Khmaladze Architects, and the drawing is issued on the condition that it is not copied, reproduced, retained or disclosed to any unauthorized person, either wholly or in part without the consent in writing of Khmaladze Architects.

პროექტი

მრავალბინიანი საცხოვრებელი სახლი

მისამართი

ჭავჭავაძის გამზირი
29-31-33

დამკვეთი

დომუსი

სტადია	CD
მასშტაბი	1:100
ფორმატი	A2
თარიღი	10/20

ფურცლის სახელი

სართული
9&11

ფურცლის ნომერი

A110

ავტორი	გიორგი ხმალაძე
დახაზა	ა. ჭილიტაშვილი
შეამოწმა	გიორგი ხმალაძე

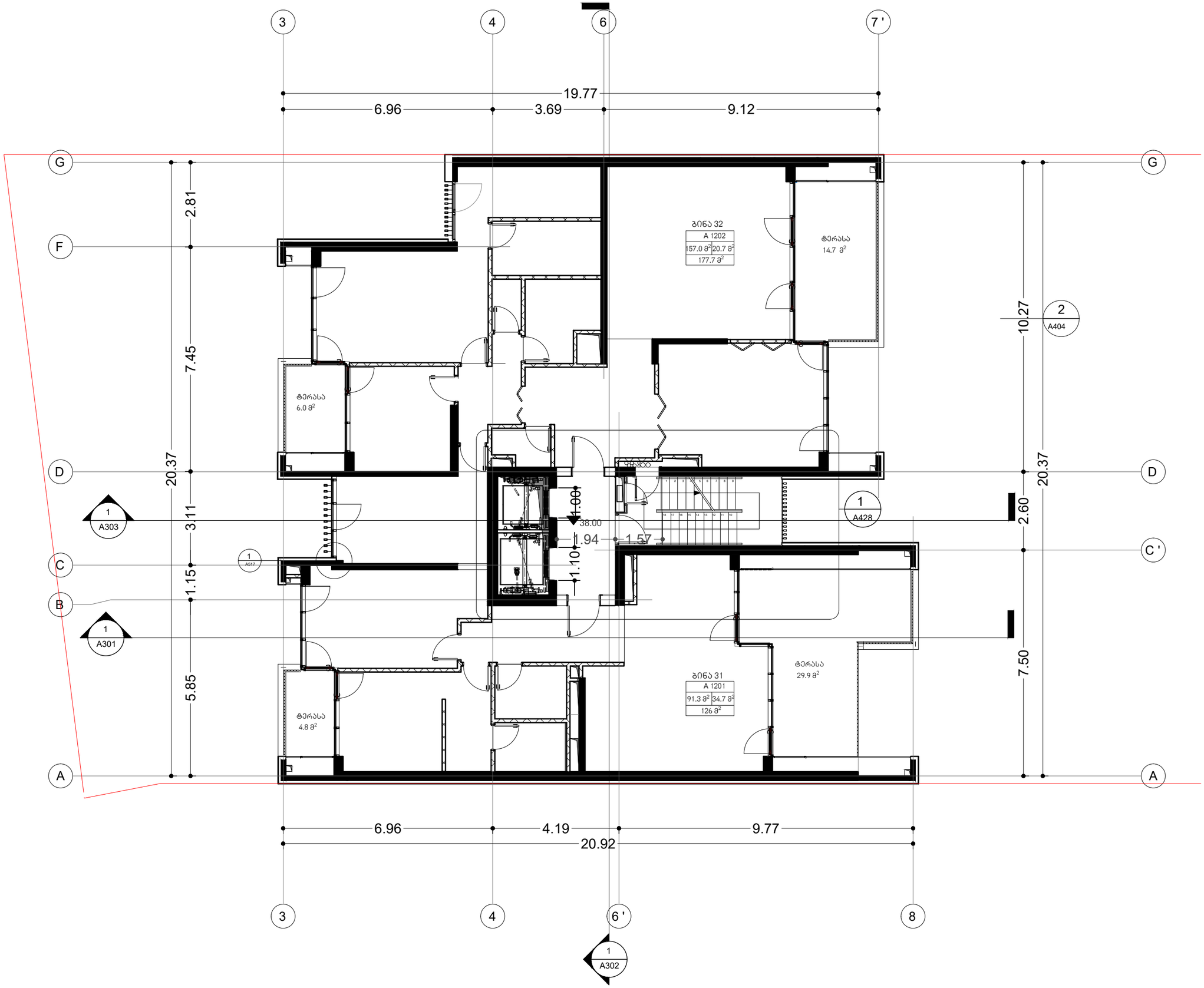

არქიტექტორი

KHMALADZE
ARCHITECTS

E-mail: Giorgi@Khmaladze.ge
D. Uznadze st. #91a, TBILISI

Dimensions to be verified on side.

This drawing should not be scaled.

Any discrepancies should be referred to the Architect prior to work being put in hand.

This drawing is the property of Khmaladze Architects, and the drawing is issued on the condition that it is not copied, reproduced, retained or disclosed to any unauthorized person, either wholly or in part without the consent in writing of Khmaladze Architects.

პროექტი

მრავალბინიანი საცხოვრებელი სახლი

მისამართი

ჭავჭავაძის გამზირი
29-31-33

დამკვეთი

დომუსი

სტადია	CD
მასშტაბი	1:100
ფორმატი	A2
თარიღი	10/20

ფურცლის სახელი

სართული 12

ფურცლის ნომერი

A101

ავტორი	გიორგი ხმალაძე
დახაზა	ა. ჭილიტაშვილი
შეამოწმა	გიორგი ხმალაძე

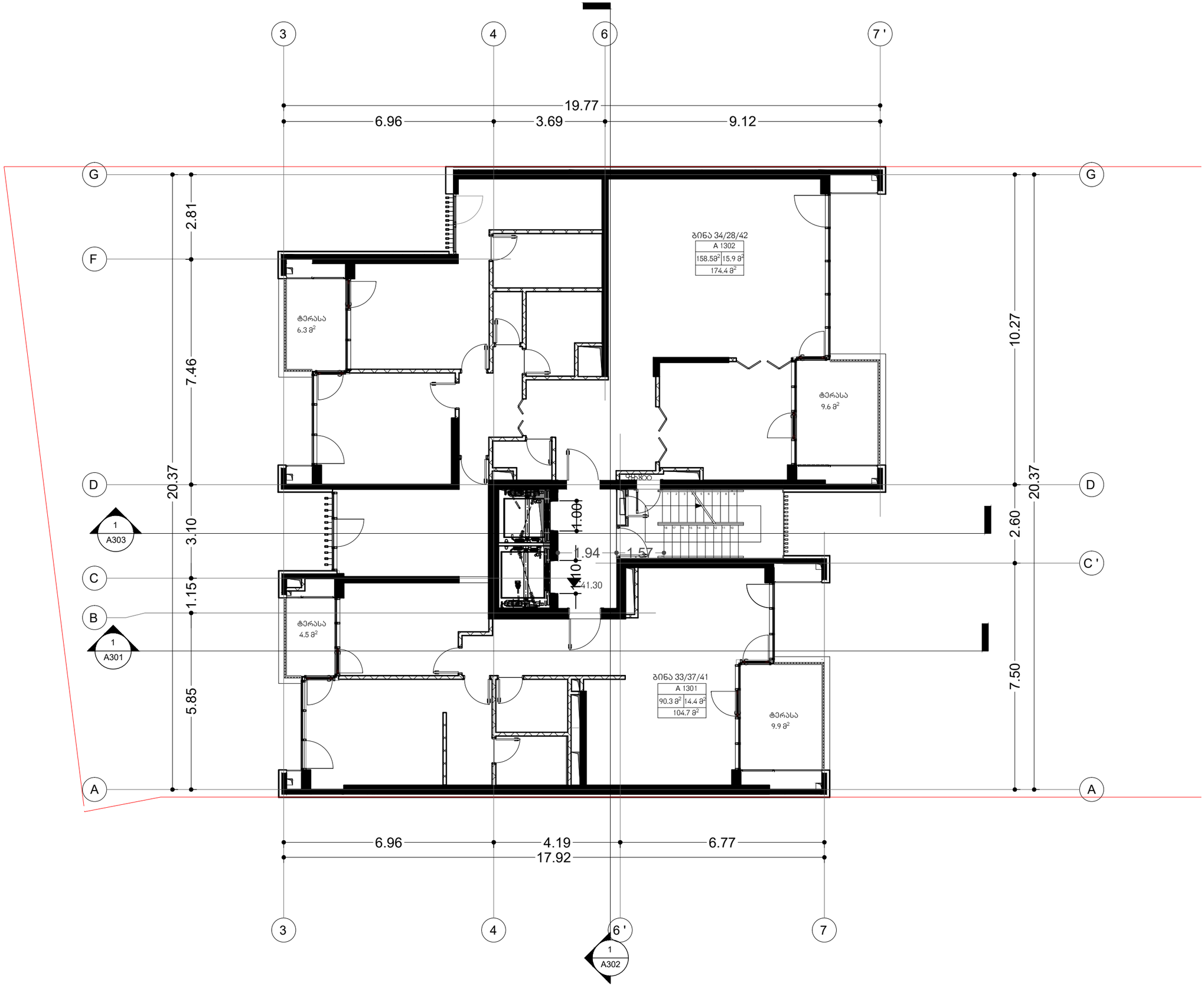

არქიტექტორი

KHMALADZE ARCHITECTS

E-mail: Giorgi@Khmaladze.ge
D. Uznadze st. #91a, TBILISI

Dimensions to be verified on side.

This drawing should not be scaled.

Any discrepancies should be referred to the Architect prior to work being put in hand.

This drawing is the property of Khmaladze Architects, and the drawing is issued on the condition that it is not copied, reproduced, retained or disclosed to any unauthorized person, either wholly or in part without the consent in writing of Khmaladze Architects.

პროექტი

მრავალბინიანი საცხოვრებელი სახლი

მისამართი

ჭავჭავაძის გამზირი
29-31-33

დამკვეთი

დომუსი

სტადია	CD
მასშტაბი	1:100
ფორმატი	A2
თარიღი	10/20

ფურცლის სახელი

სართული 13,
15 & 17

ფურცლის ნომერი

A112

ავტორი	გიორგი ხმალაძე
დახაზა	ა. ჭილიტაშვილი
შეამოწმა	გიორგი ხმალაძე

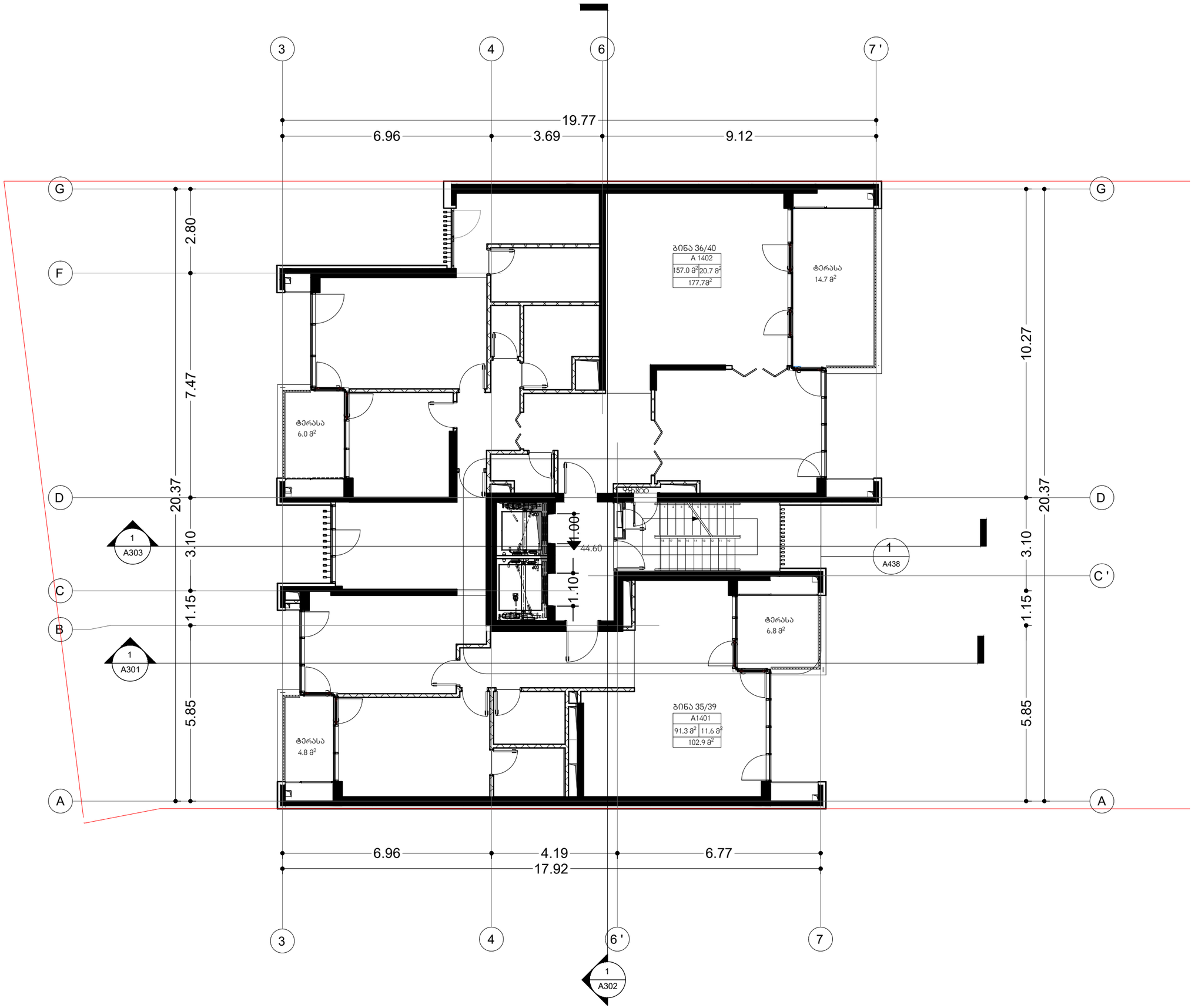

არქიტექტორი

KHMALADZE ARCHITECTS

E-mail: Giorgi@Khmaladze.ge
D. Uznadze st. #91a, TBILISI

Dimensions to be verified on side.

This drawing should not be scaled.

Any discrepancies should be referred to the Architect prior to work being put in hand.

This drawing is the property of Khmaladze Architects, and the drawing is issued on the condition that it is not copied, reproduced, retained or disclosed to any unauthorized person, either wholly or in part without the consent in writing of Khmaladze Architects.

პროექტი

მრავალბინიანი საცხოვრებელი სახლი

მისამართი

ჭავჭავაძის გამზირი
29-31-33

დამკვეთი

დომუსი

სტადია	CD
მასშტაბი	1:100
ფორმატი	A2
თარიღი	10/20

ფურცლის სახელი

სართული
14&16

ფურცლის ნომერი

A101

ავტორი	გიორგი ხმალაძე
დახაზა	ა. ჭილიტაშვილი
შეამოწმა	გიორგი ხმალაძე

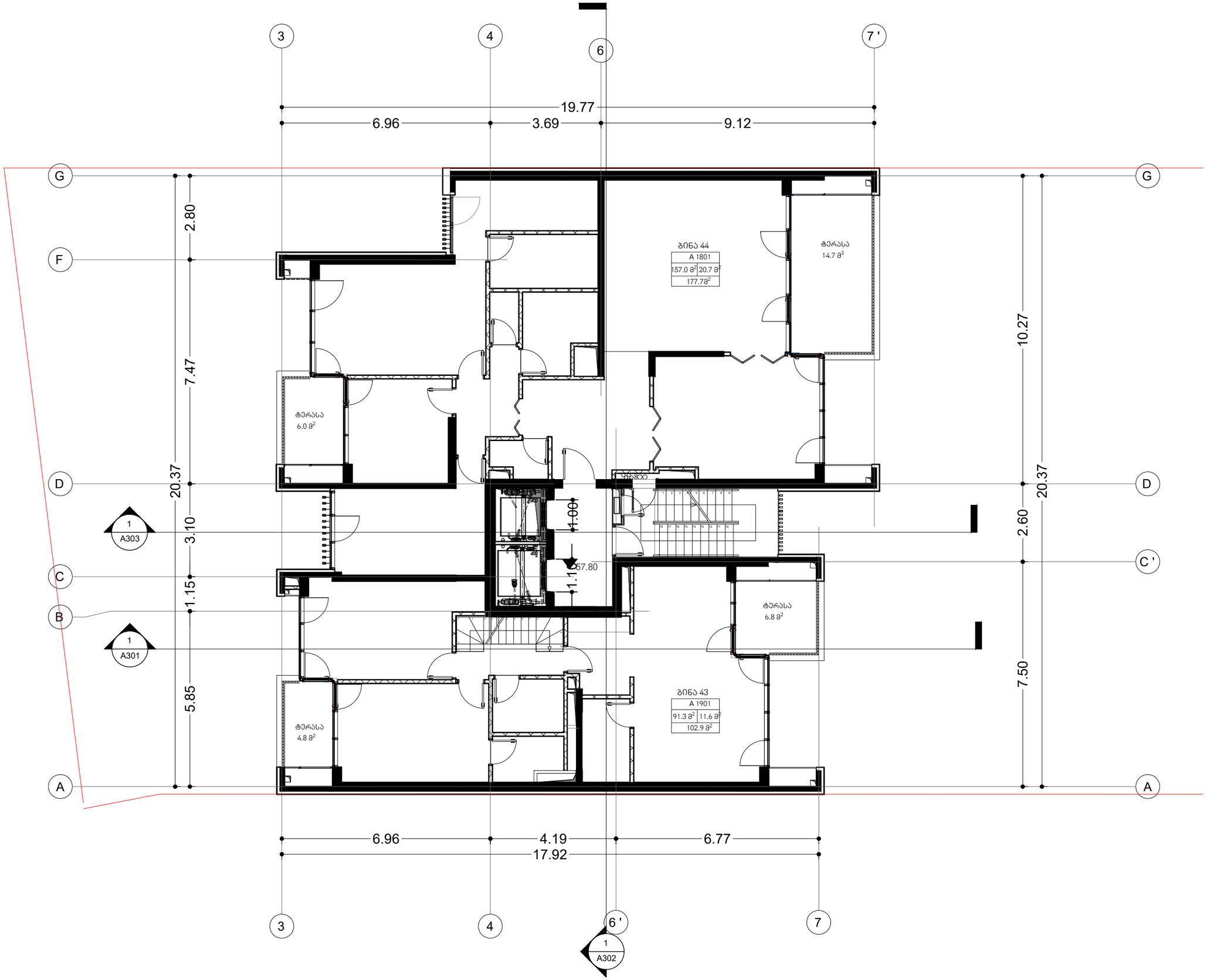

არქიტექტორი

KHMALADZE
ARCHITECTS

E-mail: Giorgi@Khmaladze.ge
D. Uznadze st. #91a, TBILISI

Dimensions to be verified on side.

This drawing should not be scaled.

Any discrepancies should be referred to the Architect prior to work being put in hand.

This drawing is the property of Khmaladze Architects, and the drawing is issued on the condition that it is not copied, reproduced, retained or disclosed to any unauthorized person, either wholly or in part without the consent in writing of Khmaladze Architects.

პროექტი

მრავალბინიანი საცხოვრებელი სახლი

მისამართი

ჭავჭავაძის გამზირი
29-31-33

დამკვეთი

დომუსი

სტადია	CD
მასშტაბი	1:100
ფორმატი	A2
თარიღი	10/20

ფურცლის სახელი

სართული 18

ფურცლის ნომერი

A114

ავტორი	გიორგი ხმალაძე
დახაზა	ა. ჭილიტაშვილი
შეამოწმა	გიორგი ხმალაძე

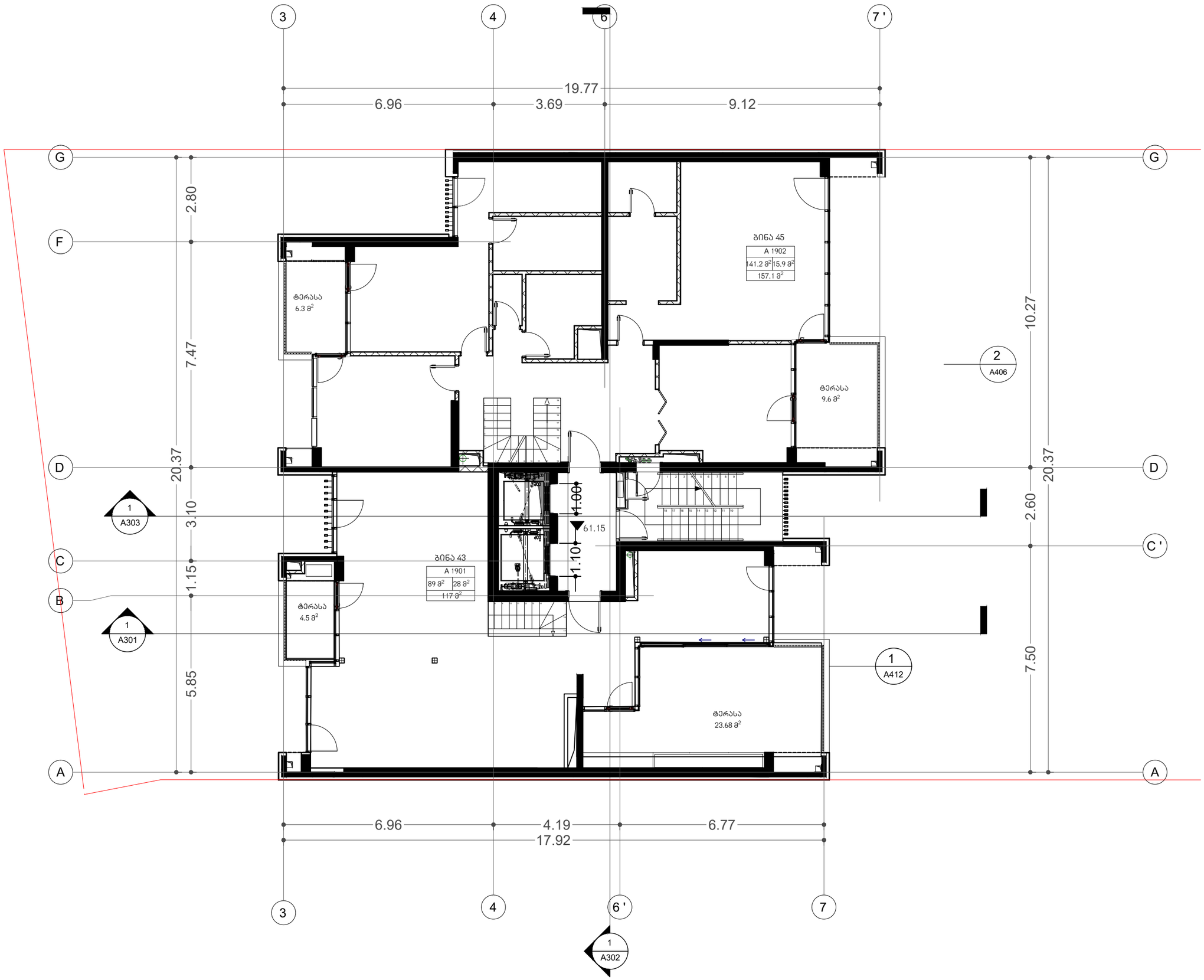

არქიტექტორი

KHMALADZE ARCHITECTS

E-mail: Giorgi@Khmaladze.ge
D. Uznadze st. #91a, TBILISI

Dimensions to be verified on side.

This drawing should not be scaled.

Any discrepancies should be referred to the Architect prior to work being put in hand.

This drawing is the property of Khmaladze Architects, and the drawing is issued on the condition that it is not copied, reproduced, retained or disclosed to any unauthorized person, either wholly or in part without the consent in writing of Khmaladze Architects.

პროექტი

მრავალბინიანი საცხოვრებელი სახლი

მისამართი

ჭავჭავაძის გამზირი
29-31-33

დამკვეთი

დომუსი

სტადია	CD
მასშტაბი	1:100
ფორმატი	A2
თარიღი	10/20

ფურცლის სახელი

სართული 19

ფურცლის ნომერი

A115

ავტორი	გიორგი ხმალაძე
დახაზა	ა. ჭილიტაშვილი
შეამოწმა	გიორგი ხმალაძე



არქიტექტორი

KHMALADZE ARCHITECTS

E-mail: Giorgi@Khmaladze.ge
D. Uznadze st. #91a, TBILISI

Dimensions to be verified on side.

This drawing should not be scaled.

Any discrepancies should be referred to the Architect prior to work being put in hand.

This drawing is the property of Khmaladze Architects, and the drawing is issued on the condition that it is not copied, reproduced, retained or disclosed to any unauthorized person, either wholly or in part without the consent in writing of Khmaladze Architects.

პროექტი

მრავალბინიანი საცხოვრებელი სახლი

მისამართი

ჭავჭავაძის გამზირი
29-31-33

დამკვეთი

დომუსი

სტადია	CD
მასშტაბი	1:100
ფორმატი	A2
თარიღი	10/20

ფურცლის სახელი

სართული 20

ფურცლის ნომერი

A116

ავტორი	გიორგი ხმალაძე
დახაზა	ა. ჭილიტაშვილი
შეამოწმა	გიორგი ხმალაძე

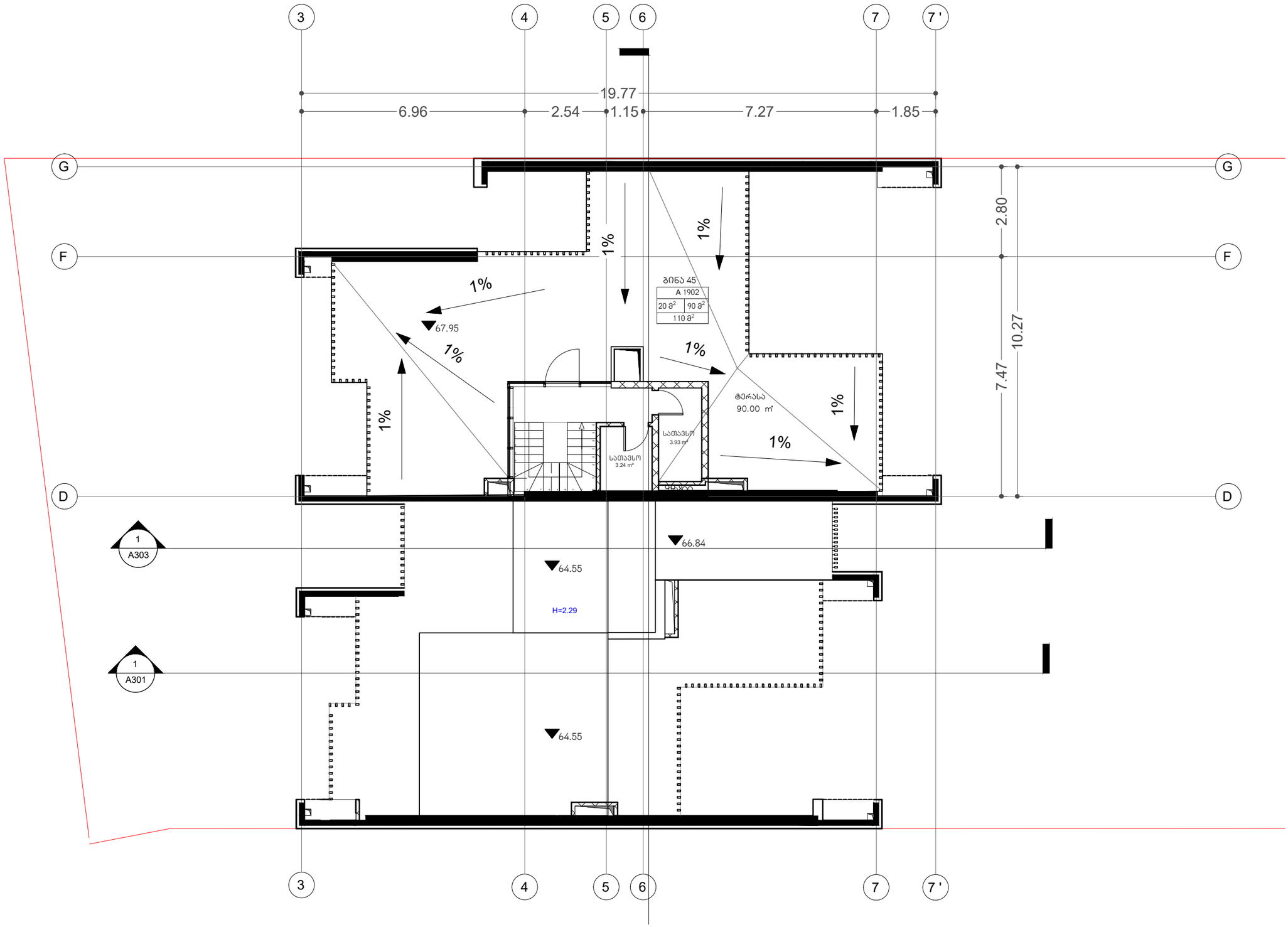

არქიტექტორი

KHMALADZE ARCHITECTS

E-mail: Giorgi@Khmaladze.ge
D. Uznadze st. #91a, TBILISI

Dimensions to be verified on side.

This drawing should not be scaled.

Any discrepancies should be referred to the Architect prior to work being put in hand.

This drawing is the property of Khmaladze Architects, and the drawing is issued on the condition that it is not copied, reproduced, retained or disclosed to any unauthorized person, either wholly or in part without the consent in writing of Khmaladze Architects.

პროექტი

მრავალბინიანი საცხოვრებელი სახლი

მისამართი

ჭავჭავაძის გამზირი
29-31-33

დამკვეთი

დომუსი

სტადია	CD
მასშტაბი	1:100
ფორმატი	A2
თარიღი	10/20

ფურცლის სახელი

სართული 21

ფურცლის ნომერი

A117

ავტორი	გიორგი ხმალაძე
დახაზა	ა. ჭილიტაშვილი
შეამოწმა	გიორგი ხმალაძე

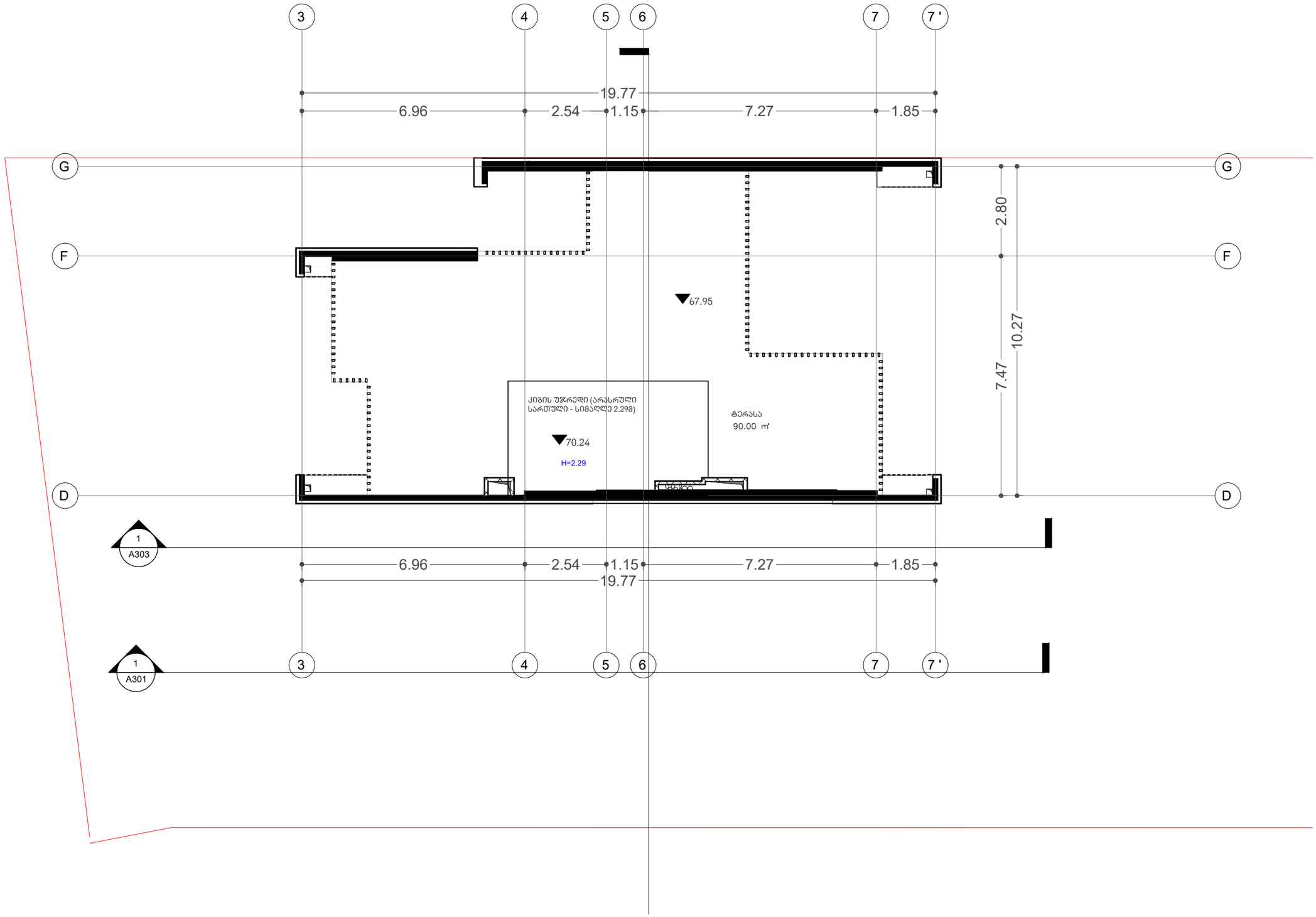

არქიტექტორი

KHMALADZE ARCHITECTS

E-mail: Giorgi@Khmaladze.ge
D. Uznadze st. #91a, TBILISI

Dimensions to be verified on side.

This drawing should not be scaled.

Any discrepancies should be referred to the Architect prior to work being put in hand.

This drawing is the property of Khmaladze Architects, and the drawing is issued on the condition that it is not copied, reproduced, retained or disclosed to any unauthorized person, either wholly or in part without the consent in writing of Khmaladze Architects.

პროექტი

მრავალბინიანი საცხოვრებელი სახლი

მისამართი

ჭავჭავაძის გამზირი
29-31-33

დამკვეთი

დომუსი

სტადია	CD
მასშტაბი	1:100
ფორმატი	A2
თარიღი	10/20

ფურცლის სახელი

სახურავის გეგმა

ფურცლის ნომერი

A117

ავტორი	გიორგი ხმალაძე
დახაზა	ა. ჭილიტაშვილი
შეამოწმა	გიორგი ხმალაძე