არსებული სიტუაცია

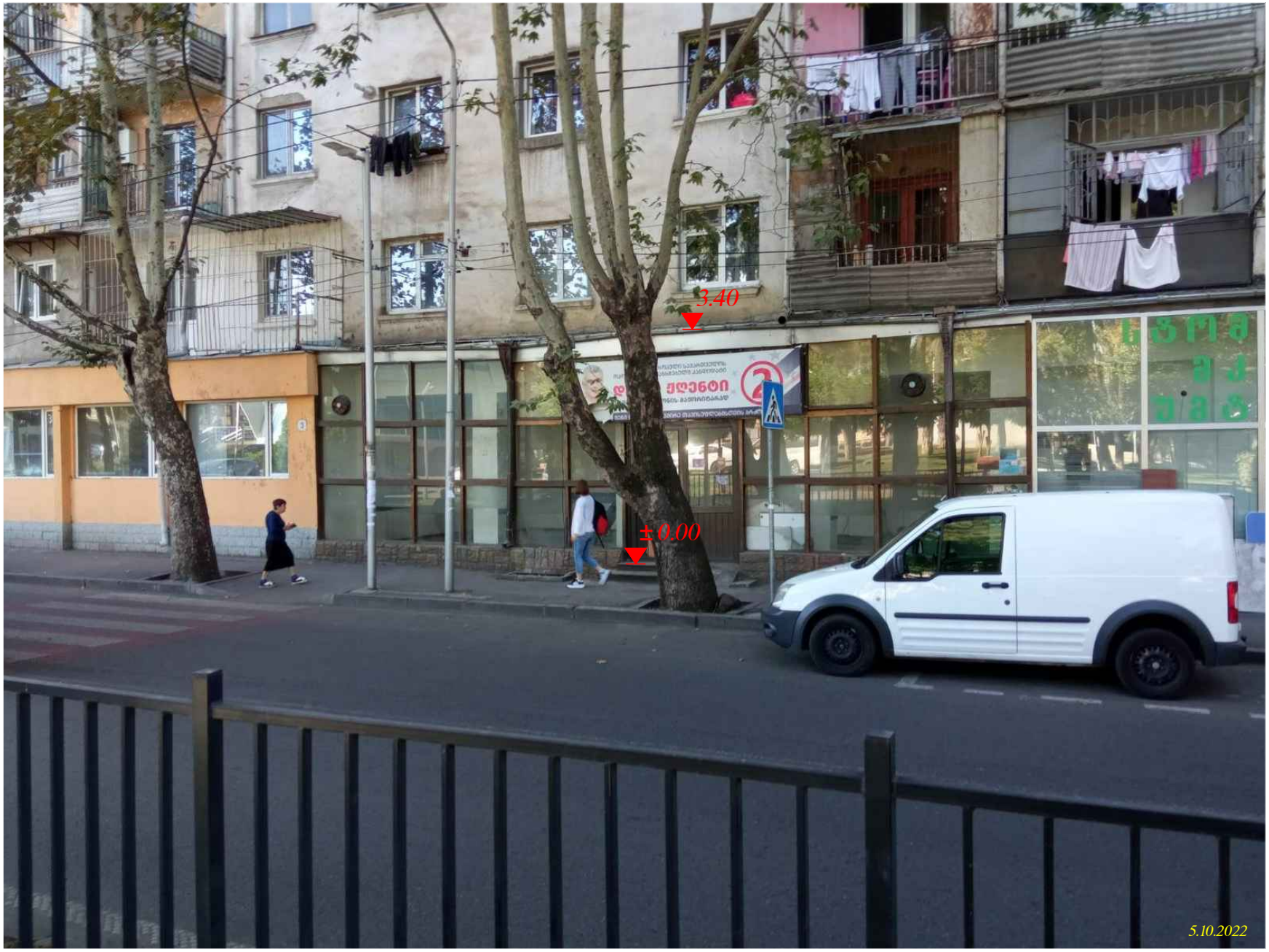

მისამართი:
ქ. თბილისი, მოსკოვის გამზირი, IV მ/რ (იგივე IV კვ) კორპუსი №3