საქართველოს შინაგან საქმეთა სამინისტროს
საპატრულო პოლიციის დეპარტამენტი

MINISTRY OF INTERNAL AFFAIRS OF GEORGIA
PATROL POLICE DEPARTMENT

MIA 4 18 02348201

26/09/2018

მოქ. ჯ. ჭოხონელიძეს
გარდაბანი ს. სართიჭალა მე–7 II ჩიხი N 1;
თქვენს 2018 წლის 25 სექტემბრის განცხადებაზე
ასლი: საპატრულო პოლიციის დეპარტამენტის
ქ. თბილისის მთავარი სამმართველოს უფროსის
მოადგილეს ბ–ნ ლაშა ჯოხაძეს

საპატრულო პოლიციის დეპარტამენტში განხილულ იქნა თქვენი განცხადება, რომელიც ეხება ქ. თბილისში ვაზისუბნის დასახლება დ. კვაჭანტირაძის ქ. (სკ 01.17.10.001.048)-ის მიმდებარედ შესასვლელ–გამოსასვლელი გზის მოწყობას, რაზეც ითხოვთ წარმოდგენილი საგზაო მოძრაობის ორგანიზაციის სქემის შეთანხმებას.

ვითვალისწინებთ რა, ქ. თბილისის მერიის ტრანსპორტის საქალაქო სამსახურის თანხმობას საპატრულო პოლიციის დეპარტამენტი ითანხმებს წარმოდგენილ დროებითი მოძრაობის ორგანიზაციის სქემებს და არ არის წინააღმდეგი განახორციელოთ ზემოაღნიშნული სამუშაოები შემდეგი პირობების დაცვით:

- სამშენებლო ობიექტზე მისასვლელი გზა აღიჭურვოს მოძრაობის რეგულირების ტექნიკური საშუალებებით წარმოდგენილი სქემის შესაბამისად;
- დაცული იქნას გზის სავალი ნაწილის სისაუფთავე, არ დაუშვათ სამშენებლო მასალისა და ტექნიკის გზის სავალ ნაწილზე განთავსება;
- დაცული იქნას ფეხით მოსიარულეთა უსაფრთხო გადაადგილება;
- სამუშაოების დასრულებისთანავე დროებითი მოძრაობის რეგულირების ტექნიკურ საშუალებებს გაუკეთდეს დემონტაჟი და გზის მიერთების ადგილები აღიჭურვოს მოძრაობის რეგულირების ტექნიკური საშუალებებით შეთანხმებული საგზაო მოძრაობის ორგანიზაციის სქემების შესაბამისად;
- სამუშაოების დაწყების და დამთავრების შესახებ წინასწარ ეცნობოს ქ. თბილისის მერიის სსიპ ქონების მართვის სააგენტოს და საპატრულო პოლიციის დეპარტამენტის სამორიგეო ნაწილს (ტელ: 241-85-04; 241-85-05);

90, თბილისი, ნიე რამიშვილის ქ. №38
38, Nne Ramishvili St. 0190, Thilisi, Georgia

ტელ /Tel.: (+995 032) 2 41 85 02
ფაქსი/Fax: (+995 032) 2 41 85 02

- მეორე ადრესატს: გთხოვთ, უზრუნველყოთ კონტროლის დაწესება წერილში მითითებულ პირობების შესრულებაზე და მოძრაობის რეგულირების ტექნიკური საშუალებების განთავსების მდგომარეობაზე. შეუსრულებლობის შემთხვევაში გაატარეთ ზომები საქართველოს ადმინისტრაციულ სამართალდარღვევათა კოდექსის 134 მუხლით გათვალისწინებული მოთხოვნების შესაბამისად.

დანართი: 4 ფურცლად.

საპატრულო პოლიციის დეპარტამენტი
/ საორგანიზაციო სამმართველო /
საგზაო მოძრაობის ზედამხედველობის
განყოფილება
განყოფილების უფროსი
ბარბაქაძე დავით

შ. პ. ს. "გ ე ო რ ო უ დ"

საგზაო მოძრაობის ორგანიზაციის დროებითი სქემა

„შეთანხმებულია"
ქ. თბილისის მერიის ტრანსპორტის საქალაქო სამსახურის უფროსი

გ. მუმლაძე 24.09.2018 ბ.ა.

„შეთანხმებულია"
ქ. თბილისის საპატრულო პოლიციის მთავარი სამმართველოს უფროსის მოადგილე

დ. ჯოხაძე ბ.ა.

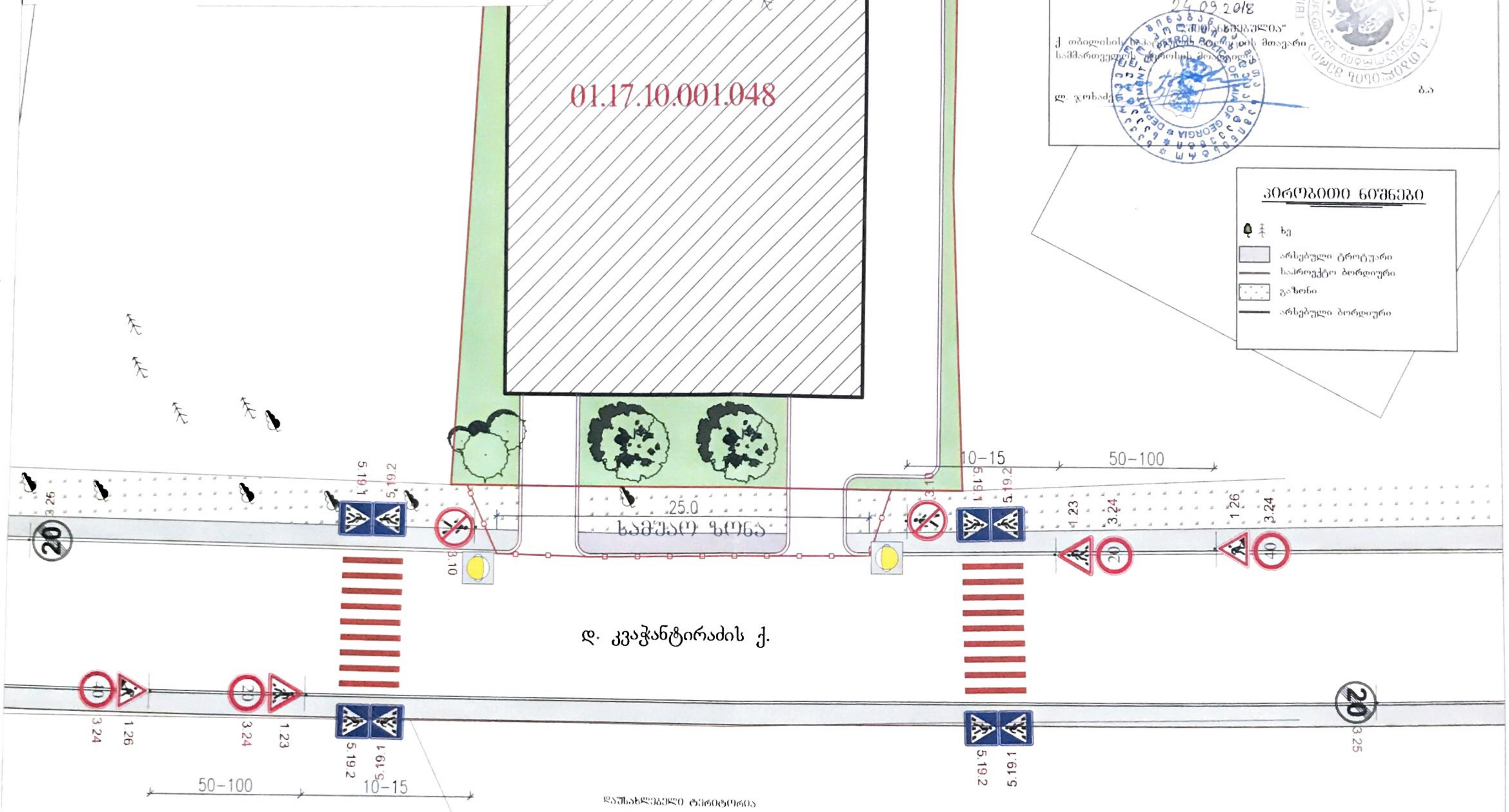

პირობითი აღნიშვნები:

1.23 2 ცალი	3.24 2 ცალი	5.19.1 4 ცალი
1.26 2 ცალი	3.24 2 ცალი	5.19.2 4 ცალი
3.10 2 ცალი	3.25 2 ცალი	2 ცალი

საგზაო ჰორიზონტალური მონიშვნა

1.14.1 18 მ

შენიშვნა: 1. ნახაზზე ზომები მოცემულია მეტრებში

ნაზობრივი ნაგებობის მისამართი	ქ. თბილისი დ. კვაჭანტირაძის ქ. (01.17.10.001.048 საკადასტრო ნაკვეთი)		
სამუშაოს ტიპი	ქ. თბილისი დ. კვაჭანტირაძის ქ. (01.17.10.001.048 საკადასტრო ნაკვეთი) ნაკვეთან მისასვლელი გზის მიერთების მოწყობა		
შ.პ.ს. "გეოროუდ"-ის დირექტორი:			ბ. ნაბელიშვილი
მისამართი: ქ. თბილისი, თამარაშვილის ქ. N7			თარიღი 15.08.2018

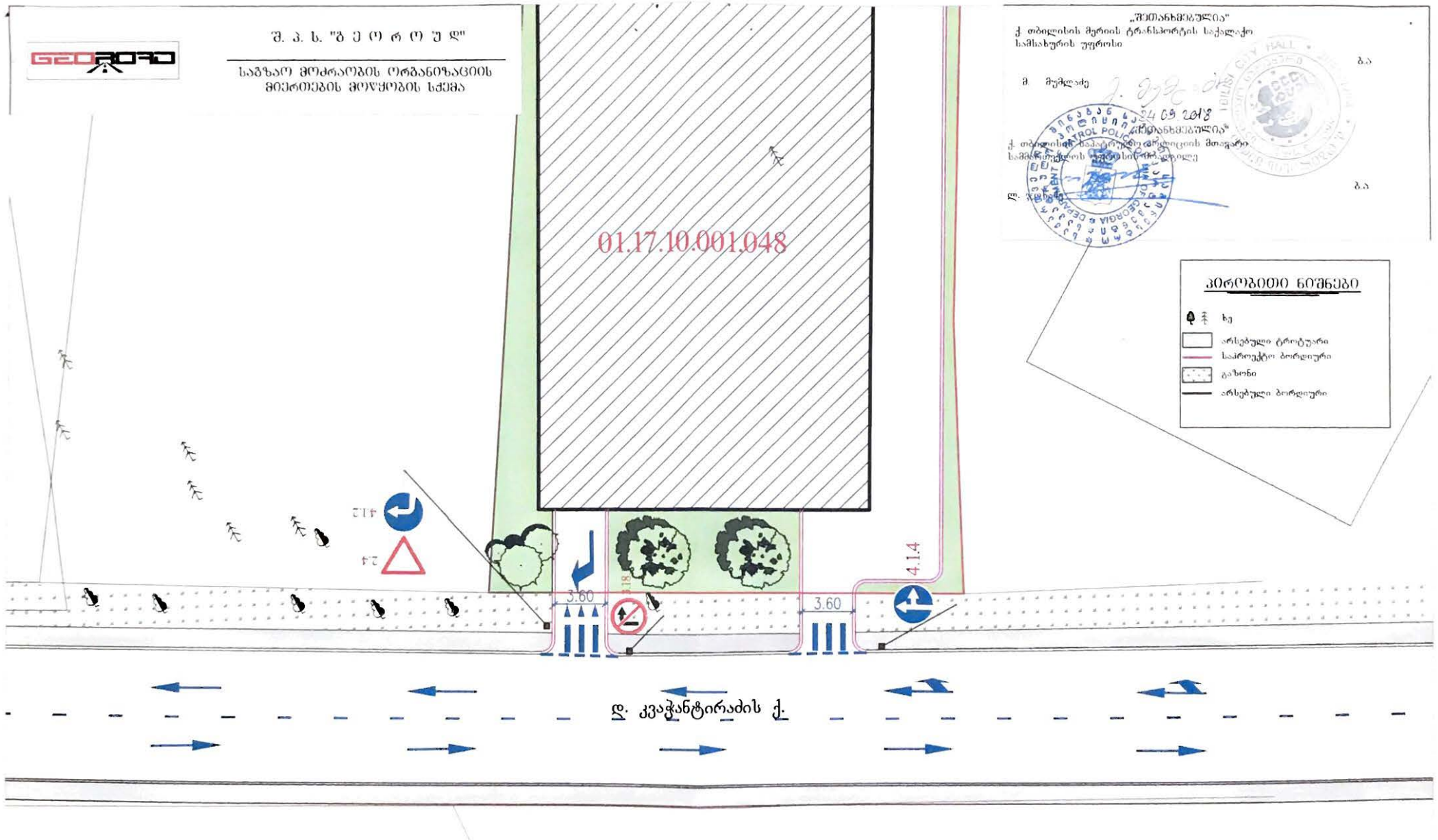
Ш. ა. ს. "ბ ე ო რ ო უ დ"
საგზაო მოძრაობის ორგანიზაციის მიმართების მოწყობის სქემა
„შეთანხმებულია"
ქ. თბილისის მერიის ტრანსპორტის საქალაქო სამსახურის უფროსი
მ. მუმლაძე
24 09 2018
„შეთანხმებულია"
ქ. თბილისის საპატრულო პოლიციის მთავარი სამმართველოს უფროსის მოადგილე
01.17.10.001.048
პირობითი ნიშნები
ხე
არსებული ტროტუარი
საპროექტო ბორდიური
გაზონი
არსებული ბორდიური
3.60
3.60
4.1.4
დ. კვაჭანტირაძის ქ.
დაშასახლებელი ტერიტორია
საგზაო ნიშნები
საგზაო კორიზონტალური მონიშვნა
17 120 მ
18 12 მ
113 3 მ
1141 6 მ
118 2 მ
118 1 მ
118 8 მ
შენიშვნა: 1. ნახაზე ზომები მოცემულია მილიმეტრებში
ხაზობრივი ნაგებობის მისამართი
ქ. თბილისი დ. კვაჭანტირაძის ქ. (01.17.10.001.048 საკადასტრო ნაკვეთი)
სამუშაოს ტიპი
ქ. თბილისი დ. კვაჭანტირაძის ქ. (01.17.10.001.048 საკადასტრო ნაკვეთი) ნაკვეთთან მისასვლელი გზის მოწყობა
შ.პ.ს "ბეოროუდ-ის დირექტორი
ბ. ჩაბელოშვილი
მისამართი, ქ. თბილისი, თამარაშვილის ქ. №7
თარიღი 15.08.2018