damkveTi Sps "sanpetroliumjorjia"

abrebisa darekl amebisganTavseba
rekonstruqcia
s/k 01.18.09.009.002
q.Tbi l isi gorgasl isq, #117-ismimdebared

arqiteqtori  l.brekaSvi l i

q.Tbi l isi

2022 w.

# ganmartebiTi baraTi

proeqti iTvaliswinebs q.TbilisSi miwis nakveTze s/k 01.18.09.009.002 (gorgasl is q, #117-is mimdebared)mdebare avtogasamarTi sadguris reabilitacias, kerZod kedlebis feris Secvla, firmiSebas da logos Secvlas warmodgenili eskizis Sesabamisad.

საჯარო რეესტრის ეროვნული სააგენტო

## საკადასტრო გეგმა

საკადასტრო კოდი: **01.18.09.009.002**
განცხადების ნომერი: **892018957080**
მომზადების თარიღი: **02/11/2018**
ნაკვეთის დანიშნულება: **არასასოფლო სამეურნეო**
ფართობი: **293 კვ.მ (WGS 84 / UTM zone 38N)**

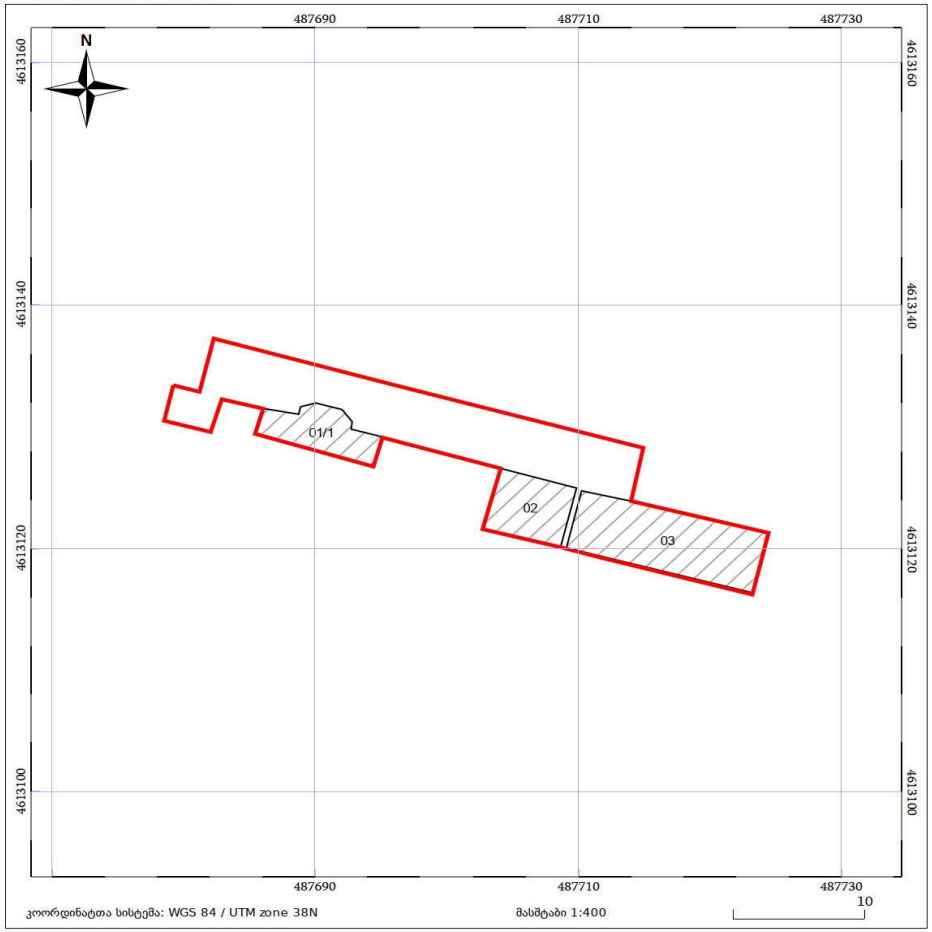


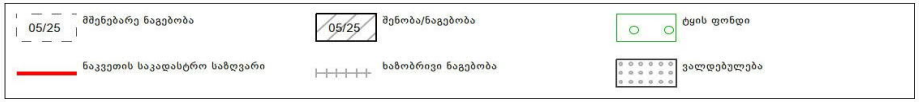


საჯარო რეესტრის ეროვნული სააგენტო:ქალაქი თბილისი, სანაპიროს ქუჩა, N2; ტელ: (995 32) 2 25 15 28;

http://napr.gov.ge

| | | | | | | | |
|---|---|---|---|---|---|---|---|
| arq. | | l.brekaSvili | | | saka dastr o gegma ganmar tebiTi baraTi | | fur-li |
| arq. | | | | | | | 02 |
| cvl. | Sem.nus. | fu-li | # dok. | xelmo-ra | | | |

მიწის (უძრავი ქონების) საკადასტრო კოდი **N 01.18.09.009.002**

# ამონაწერი საჯარო რეესტრიდან

| განცხადების რეგისტრაცია | მომზადების თარიღი |
|---|---|
| **N 882022739116 - 11/10/2022 11:35:20** | **18/10/2022 12:33:25** |

## საკუთრების განყოფილება

| ზონა | სექტორი | კვარტალი | ნაკვეთი |
|---|---|---|---|
| თბილისი | კრწანისი | | |
| **01** | **18** | **09** | **009/002** |

**მისამართი: ქალაქი თბილისი , გორგასლის ქუჩა , N117-ის მიმდებარედ**

**ნაკვეთის საკუთრების ტიპი:** საკუთრება
**ნაკვეთის დანიშნულება:** არასასოფლო სამეურნეო
**დაზუსტებული ფართობი:** 293.00 კვ.მ.
ნაკვეთის წინა ნომერი: **9;**
**შენობა-ნაგებობ(ებ)ის საერთო ფართი:** 17.80

## მესაკუთრის განყოფილება

**განცხადების რეგისტრაცია : ნომერი 882015112333 , თარიღი 02/03/2015 11:25:30**
**უფლების რეგისტრაცია: თარიღი 09/03/2015**

**უფლების დამადასტურებელი დოკუმენტი:**

- ხელშეკრულება უძრავი ქონების ნასყიდობის შესახებ , დამოწმების თარიღი:02/03/2015 , საქართველოს იუსტიციის სამინისტროს საჯარო რეესტრის ეროვნული სააგენტო

**მესაკუთრეები:**
**შპს ა.გ.დ.** , ID ნომერი:211360720

**მესაკუთრე:** **შპს ა.გ.დ.**

**აღწერა:**

## იპოთეკა

**საგადასახადო გირავნობა:**

**რეგისტრირებული არ არის**

## ვალდებულება

**ყადაღა/აკრძალვა:**

**რეგისტრირებული არ არის**

**მოვალეთა რეესტრი:**

**რეგისტრირებული არ არის**



"ფიზიკური პირის მიერ 2 წლამდე ვადით საკუთრებაში არსებული მატერიალური აქტივის რეალიზაციისას, აგრეთვე საგადასახადო წლის განმავლობაში 1000 ლარის ან მეტი ღირებულების ქონების საჩუქრად მიღებისას საშემოსავლო გადასახადი გადახდას ექვემდებარება საანგარიშო წლის მომდევნო წლის 1 აპრილამდე, რის შესახებაც აღნიშნული ფიზიკური პირი იმავე ვადაში წარუდგენს დეკლარაციას საგადასახადო ორგანოს. აღნიშნული ვალდებულების შეუსრულებლობა წარმოადგენს საგადასახადო სამართალდარღვევას, რაც იწვევს პასუხისმგებლობას საქართველოს საგადასახადო კოდექსის XVIII თავის მიხედვით."

- დოკუმენტის ნამდვილობის გადამოწმება შესაძლებელია საჯარო რეესტრის ეროვნული სააგენტოს ოფიციალურ ვებ გვერდზე www.napr.gov.ge;
- ამონაწერის მიღება შესაძლებელია ვებ გვერდზე www.napr.gov.ge, ნებისმიერ ტერიტორიულ სარეგისტრაციო სამსახურში, იუსტიციის სახლებსა და სააგენტოს ავტორიზებულ პირებთან;
- ამონაწერში ტექნიკური ხარვეზის აღმოჩენის შემთხვევაში დაგვიკავშირდით: 2 405405 ან პირადად შეავსეთ განაცხადი ვებ გვერდზე;
- კონსულტაციის მიღება შესაძლებელია იუსტიციის სახლის ცხელ ხაზზე 2 405405;
- საჯარო რეესტრის თანამშრომელთა მხრიდან უკანონო ქმედების შემთხვევაში დაგვიკავშირდით ცხელ ხაზზე: 2 405405
- თქვენთვის საინტერესო ნებისმიერ საკითხთან დაკავშირებით მოგვწერეთ ელ-ფოსტით: info@napr.gov.ge



| | | | | | |
|---|---|---|---|---|---|
| arq. | | l.brekaSvili | | amonaweri reestridan | fur-li |
| arq. | | | | | 03 |
| cvl. | Semnus. | fu-li | # dok. | xelmo-ra | |

# situaciuri, orTo-foto




saproeqto nakveTi

| | | | | | | |
|---|---|---|---|---|---|---|
| arq. | | I.brekaSvili | | | situaciuri, orTo-foto | furli |
| arq. | | | | | | 04 |
| cvl. | Semnus. | furli | # dok. | xelmo-ra | | |

# fotofiqsireba




| | | | | | | |
|---|---|---|---|---|---|---|
| arq. | | l.brekaSvili | | | fotofiqsireba 1 | fur-li |
| arq. | | | | | | 05 |
| cvl. | Semnus. | fu-li | # dok. | xelmo-ra | | |

# fotofiqsireba




| | | | | | | |
|---|---|---|---|---|---|---|
| arq. | | l.brekaSvili | | | fotopiqsireba2 | furli |
| arq. | | | | | | 06 |
| cvl. | Semnus. | fu-li | # dok. | xelmo-ra | | |

# fotomontaJi #1




| | | | | | | |
|---|---|---|---|---|---|---|
| arq. | | l.brekaSvili | | | fotomontaji 1 | fur-li |
| arq. | | | | | | 07 |
| cvl. | Semnus. | fu-li | # dok. | xelmo-ra | | |

# fotomontaJi #2




| | | | | | | |
|---|---|---|---|---|---|---|
| arq. | | l.brekaSvili | | | fotomontaJi 2 | fur-li |
| arq. | | | | | | 08 |
| cvl. | Semnus. | fu-li | # dok. | xelmo-ra | | |

# fotofiqsireba #3

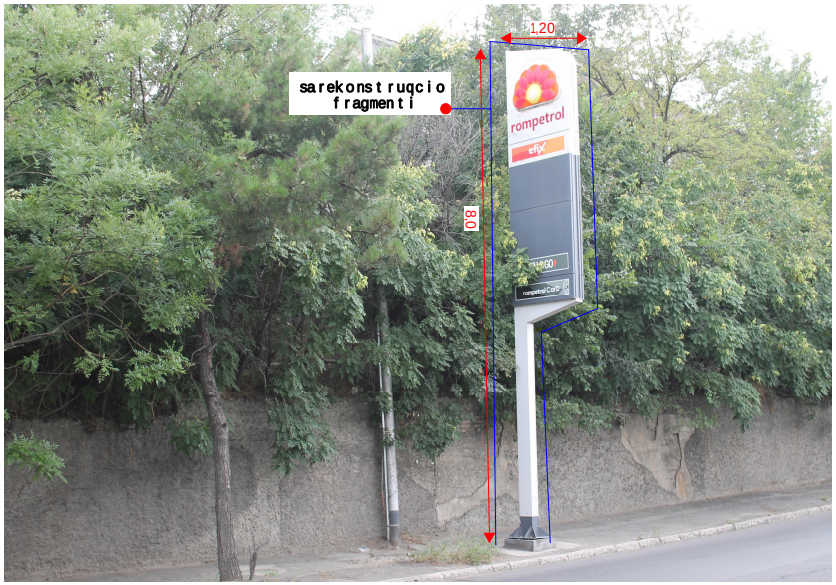





# fotomontaJi #4







| | | | | | | |
|---|---|---|---|---|---|---|
| arq. | | l.brekaSvili | | | fur-li | |
| arq. | | | | | | |
| cvl. | Sem.nus. | fu-li | # dok. | xelmo-ra | | 01 |

fotofiqsireba fotomontaji

# sakadastro ruka da situaciuri gegma

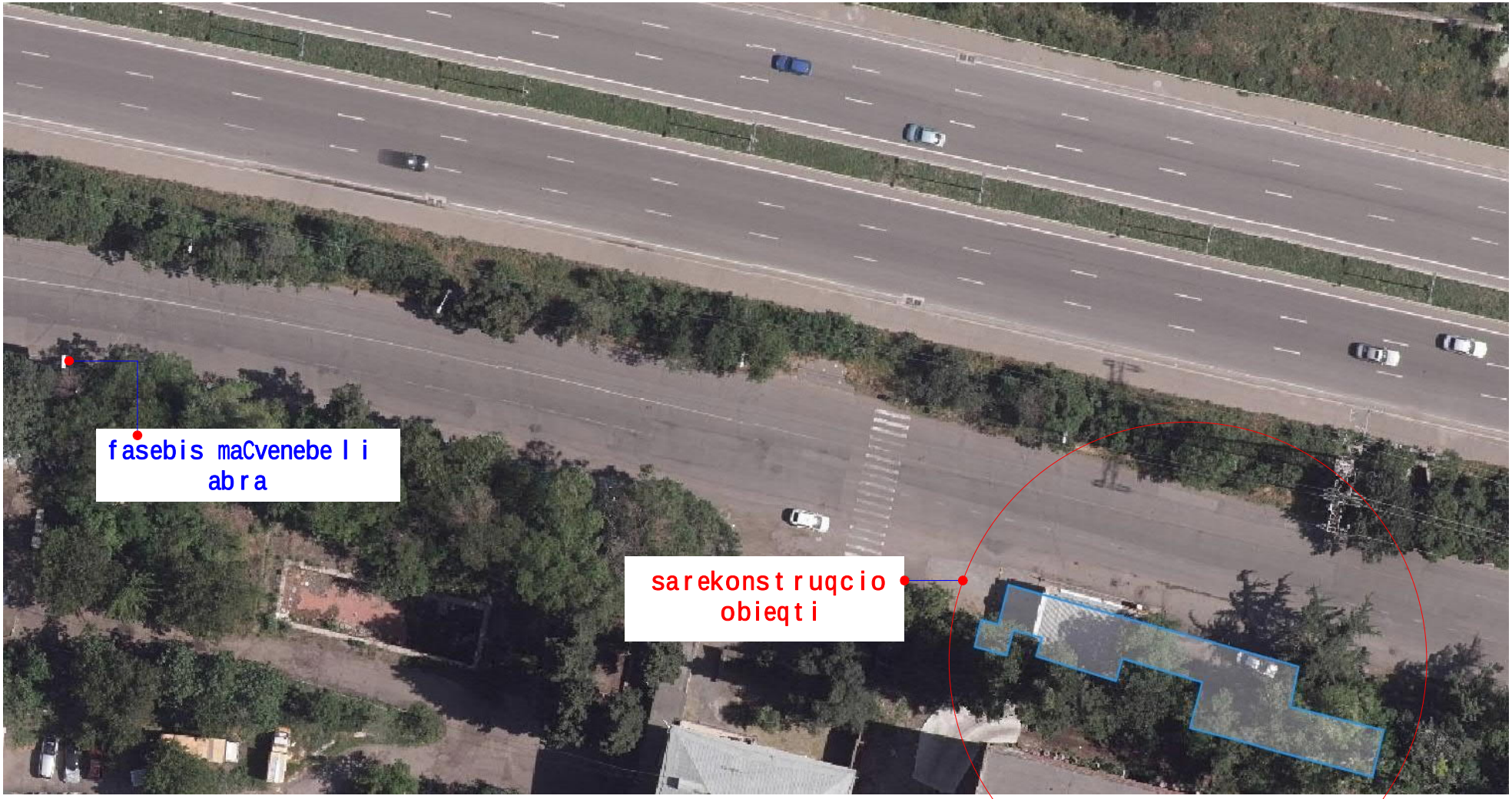


| | | | | | | | |
|---|---|---|---|---|---|---|---|
| arq. | | l.brekaSvili | | | sakadastro ruka dasituciuri gegma | | furli |
| arq. | | | | | | | 02 |
| cvl. | Semnus. | fuli | # dok. | xelmo-ra | | | |