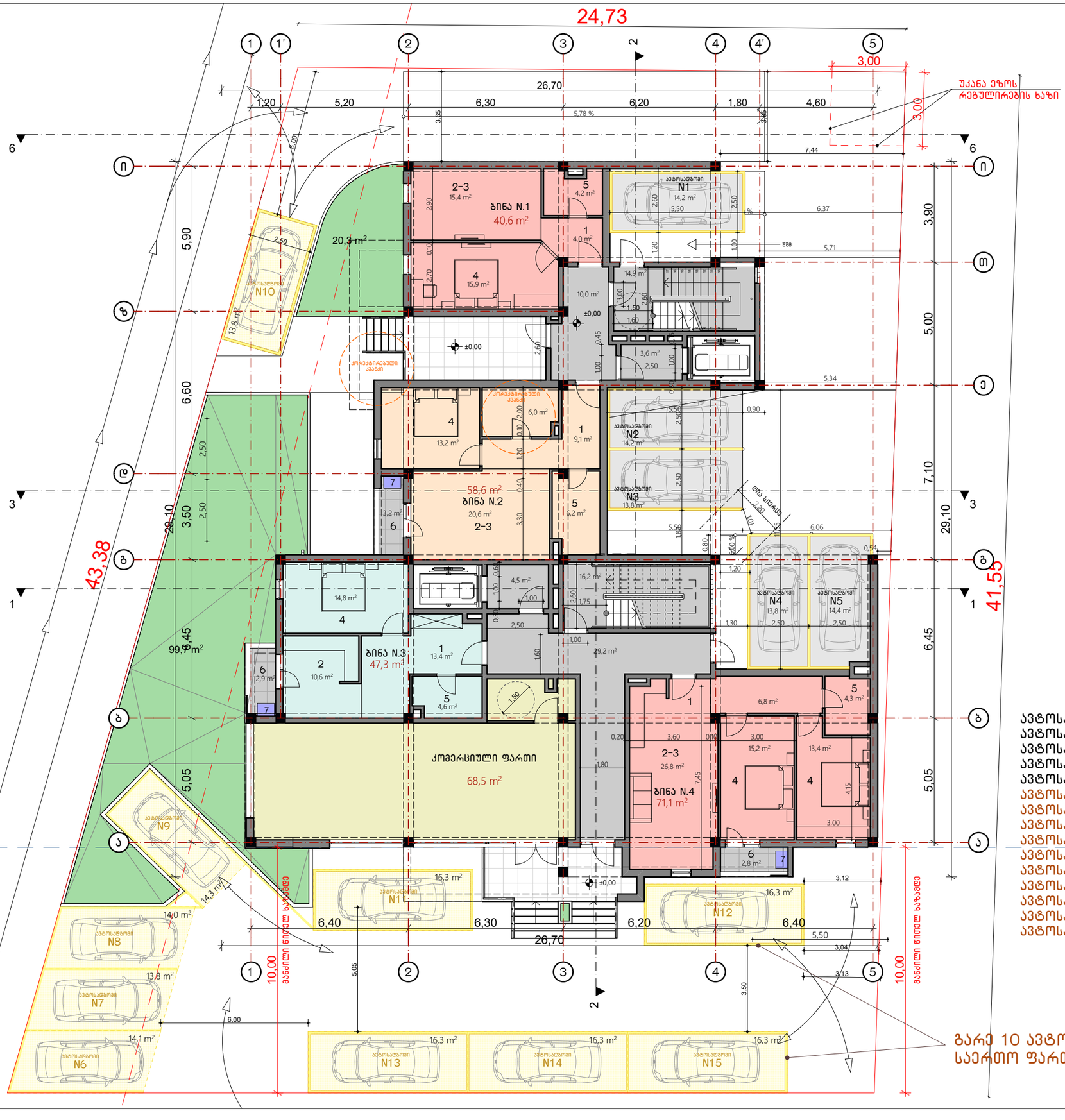

ავტოსადგომი N.1 - 14.2 მ²
ავტოსადგომი N.2 - 14.2 მ²
ავტოსადგომი N.3 - 13.8 მ²
ავტოსადგომი N.4 - 13.8 მ²
ავტოსადგომი N.5 - 14.4 მ²
ავტოსადგომი N.6 - 14.1 მ²
ავტოსადგომი N.7 - 13.8 მ²
ავტოსადგომი N.8 - 14.0 მ²
ავტოსადგომი N.9 - 14.3 მ²
ავტოსადგომი N.10 - 13.8 მ²
ავტოსადგომი N.11 - 16.3 მ²
ავტოსადგომი N.12 - 16.3 მ²
ავტოსადგომი N.13 - 16.3 მ²
ავტოსადგომი N.14 - 16.3 მ²
ავტოსადგომი N.15 - 16.3 მ²

M. STUDIO
ARCHITECTURE & DESIGN

გეგმა ±0.00 ნიშნულზე

ბინა N.1 - 40.6 მ²
სასხ. ფართი - 40.6 მ²
საზ. ფართი - 0.0 მ²

ბინა N.2 - 58.6 მ²
სასხ. ფართი - 55.4 მ²
საზ. ფართი - 3.2 მ²

ბინა N.3 - 47.3 მ²
სასხ. ფართი - 44.4 მ²
საზ. ფართი - 2.9 მ²

ბინა N.4 - 71.1 მ²
სასხ. ფართი - 68.3 მ²
საზ. ფართი - 2.8 მ²

კომერც. ფართი - 68.5 მ²

ექსპლიკაცია:
1. ჰოლი
2. სამზარეულო
3. საერთო ოთახი
4. საძინებელი
5. სველი წერტილი
6. აივანი
7. გათბობა/გაგრილების გარე აგრეგატების განთავსების ადგილი

მრავალბინიანი საცხოვრებელი სახლი

მის.: ქ. თბილისი, სოფ. დიღომი, არქანჯელო ლამბერტის ქუჩა N16 (ს.კ. 01.72.14.040.144) შპს "გრანდ ბილდინგ"-ის საკუთრებაში არსებულ მიწის ნაკვეთზე მრავალბინიანი საცხოვრებელი სახლის პროექტი

დავკვეთი:	შპს "გრანდ ბილდინგი"
ფურცლის ფორმატი	A3
პროექტის ნომერი	
თარიღი	2018 წ.
მთ. არქიტექტორი	რობი გეთიაშვილი
არქიტექტორი	გიორგი ახვლედიანი

A-3

მასშტაბი 1:150