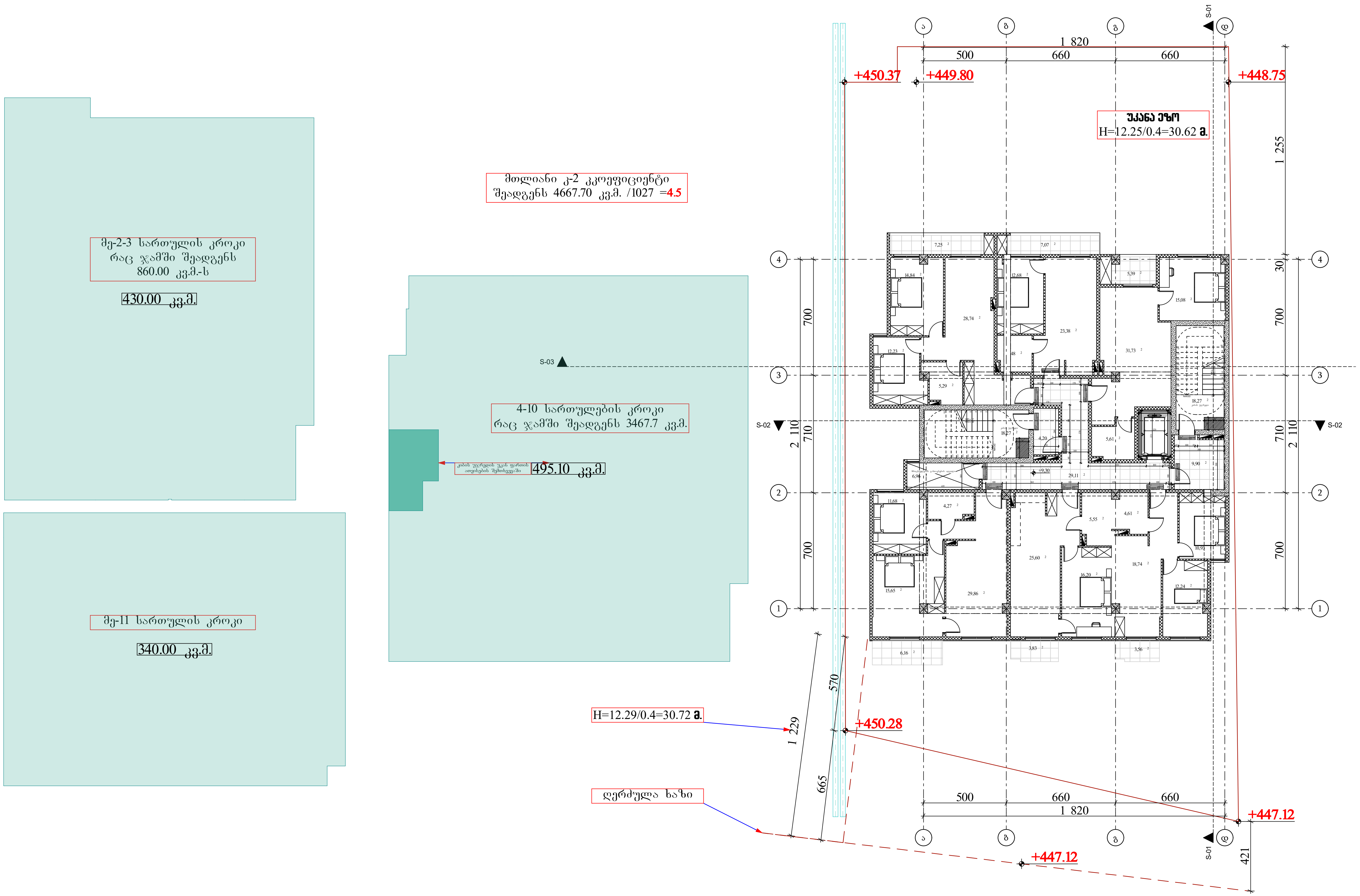
მე-2-3 სართულის კროკი
რაც ჯამში შეადგენს
860.00 კვ.მ.-ს
430.00 კვ.მ.
მე-11 სართულის კროკი
340.00 კვ.მ.
მთლიანი კ-2 კოეფიციენტი
შეადგენს 4667.70 კვ.მ. /1027 =4.5
S-03
4-10 სართულების კროკი
რაც ჯამში შეადგენს 3467.7 კვ.მ.
კიბის უჯრედის უკან ფართის
ათვისების შემთხვევაში
495.10 კვ.მ.
უკანა ეზო
H=12.25/0.4=30.62 მ.
1 820
500
660
660
+450.37
+449.80
+448.75
1 255
S-01
S-02
700
710
2 110
+450.28
H=12.29/0.4=30.72 მ.
1 229
570
665
ღერძულა ხაზი
+447.12
+447.12
421

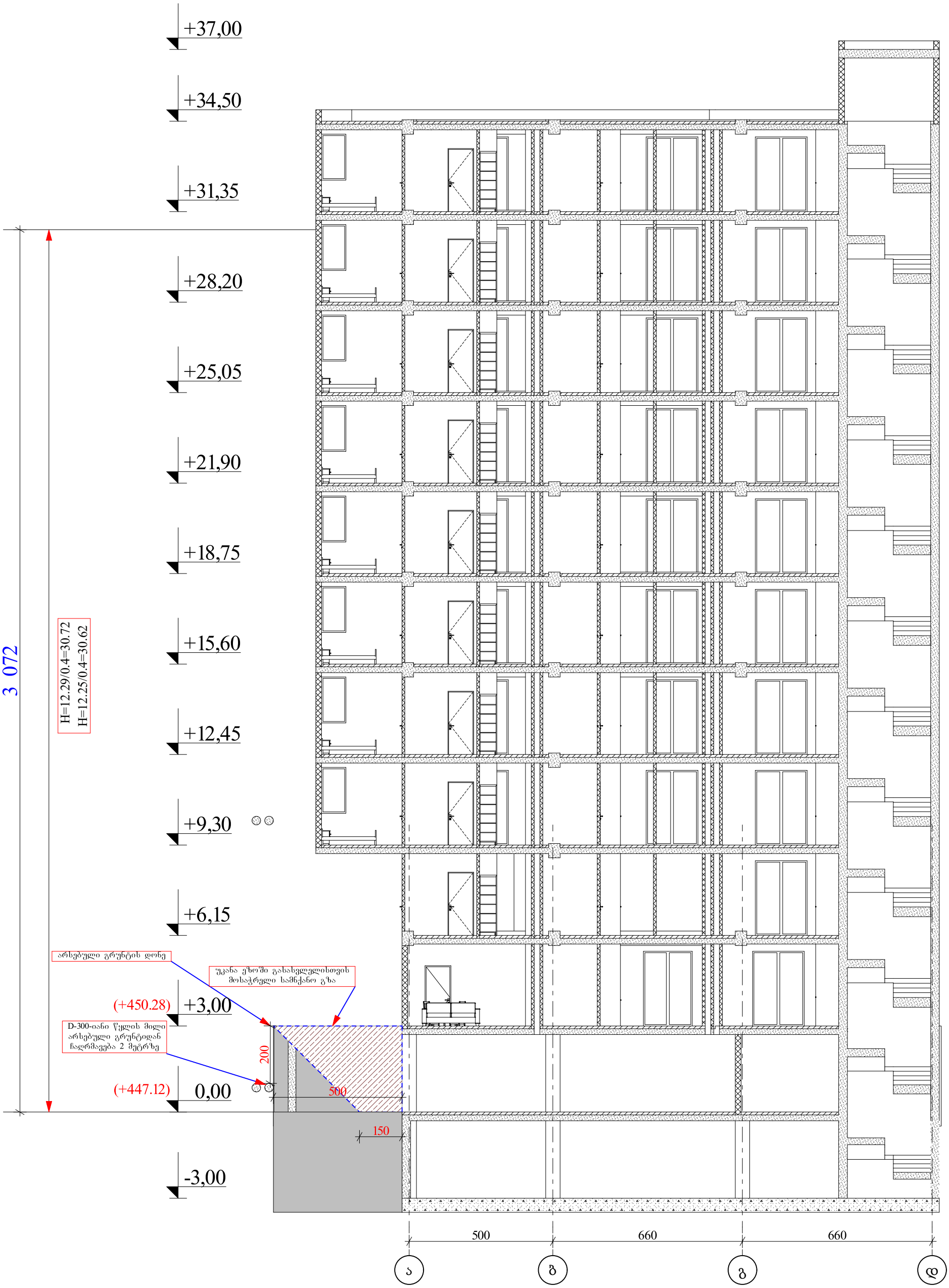

ჩვენს მიერ განხილული იქნა წარმოდგენილი პროექტის კორექტირებული ვარიანტი, რომელიც ითვალისწინებს ავტო-სადგომების სართულის -2.80 ნიშნულამდე ჩაწევას რის მიხედვითაც აღმოსავლეთის მხარეს გზის დონესთან მიმართებაში -2.80 ნიშნულზე ჩასვლას. აღნიშნულის მიხედვით არსებული 300 სმ დიამეტრის მქონე მილების მიმართ 5 მეტრის დაშორებით რკინა ბეტონის მონოლითური კონსტრუქციის მოწყობა „ჯი ვი პი“-ის მიერ იკრძალება, შესაბამისად უნდა მოხდეს შესაბამისი დახრის პროცენტით მიწის მოჭრა და გზის ამდაგვარად მოწყობა უკანა ეზოსკენ სამანქანო გზის მოსაწყობად. შესაბამისი დახრის მიხედვით მიწის მოჭრის შემთხვევაში საავტომობილო სავალი გზის მოწყობა ვერ ხერხდება რადგან მისი სიგანე არ უნდა იყოს 3.5 მეტრზე ნაკლები. აქედან გამომდინარე შენობის ჩაღრმავება გზის დონიდან 2.80 მეტრით ვერ ხერხდება, შესაბამისად შენობის სიმაღლის დადგენა უნდა მოხდეს არსებული გრუნტის მიხედვით.

ჩვენს მიერ განხილული იქნა წარმოდგენილი პროექტის კორექტირებული ვარიანტი, რომელიც ითვალისწინებს ავტო-სადგომების სართულის -2.80 ნიშნულამდე ჩაწევას რის მიხედვითაც აღმოსავლეთის მხარეს გზის დონესთან მიმართებაში -2.80 ნიშნულზე ჩასვლას. აღნიშნულის მიხედვით კონსტრუქციულად 3.0 მეტრამდე სიმაღლის დონეთა სხვაობა ითხოვს გასამაგრებელ სამუშაოს რის მიხედვითაც დასავლეთის და სამხრეთის მხარეს ითხოვს ხომიჯების ფარდის მოწყობას, რის საშუალებას და თანხმობას კომპანია ჯი ვი პი არ გვაძლევს. შესაბამისად ამგვარი დონის ცვლილება შეუძლებელია, ასევე მინდა მოგახსენოთ რომ ხიმიჯების ამგვარი გამაგრების შემთხვევაც საკმაოდ ბიუჯეტურია და მოითხოვს სოლიდურ თაბხებს, თითო ხიმიჯის სიღრმე უნდა იყოს არანაკლებ 6 მეტრისა და მათშორის დაშორება არაუმეტეს 70 სანტიმეტრისა.

ხიმიჯების გამაგრების ფარდა

ყოველივე ზემოთ ხსენებულის და მთლიანი დასაბუთების მიხედვით, საპროექტო შენობისთვის უკანა ეზოს დატოვებით შენობის დაპროექტება შეუძლებელია. გთხოვთ გაითვალისწინოთ წარმოდგენილი დასაბუთება და მოგვეხსნათ აღნიშნული უკანა ეზოს შეზღუდვა, რომელიც არსებულ და ჩამოყალიბებულ განაშენიანებას არანაირად არ დააზიანებს.

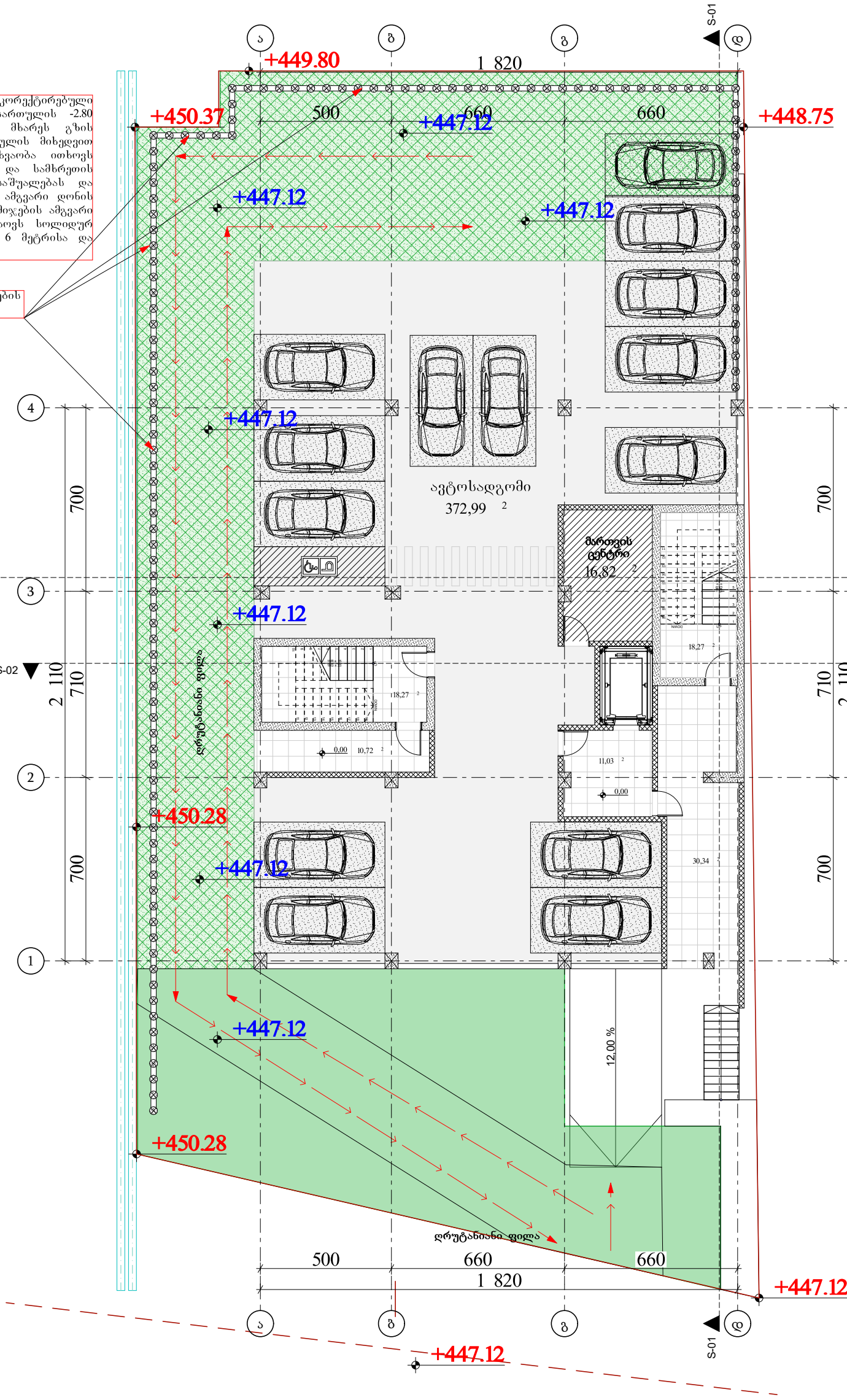

№ 06/1-0689096 D 12.09.2022

ბატონ მიხეილ ჯინჭარაძეს
ელ. ფოსტა: m.djincharadze78@gmail.com
ტელეფონი: 591 01 83 73

შპს „ჯორჯიან უოთერ ენდ ფაუერმა“ (შემდგომში „კომპანია“) განიხილა თქვენი განცხადება („კომპანიაში“ რეგისტრირებული IN22-0687577, დათარიღებული 06/09/2022წ.) რომლითაც მოთხოვნილია გიორგი ბრწყინვალის ქ. #20ა-ში მდებარე მიწის ნაკვეთზე საკ.კოდი: 01.10.06.014.129 მშენებლობის საპროექტო დოკუმენტაციის შეთანხმება.

გაცნობებთ, რომ თქვენს მიერ წარმოდგენილი გენ. გეგმა შეთანხმებულია „კომპანიის“ შესაბამის სამსახურთან. „კომპანია“ არ არის წინააღმდეგი განახორციელოთ სამშენებლო სამუშაოები წარმოდგენილი გენ. გეგმის შესაბამისად.

ასევე გაცნობებთ, რომ საპროექტო ტერიტორიაზე შესაძლებელია გადიოდეს კერძო მფლობელობაში არსებული წყალსადენ-წყალარინების ქსელები, რომელთა შესახებ ,,კომპანია“ ინფორმაციას არ ფლობს.

სამუშაოების დაწყების წინ გთხოვთ, დაუკავშირდეთ ,,კომპანიის“ წარმომადგენელს:

ვაკე-საბურთალოს ბიზნეს ცენტრის მენეჯერი კახა წამალაიძე. ტელ: 595 11 55 99;

დანართი: საპროექტო დოკუმენტაცია - 1 (ერთი) ფურცელი

პატივისცემით,

გიორგი სვანიშვილი
კომერციული დირექტორი

შემსრულებელი: ჯ. ჩაჩხალია; ლ. გაგნიძე
ტელეფონი: 239 11 11 (11-27); (21-02)

048399

IN22-0687577

GWP
შპს "საქართველოს წყლის და ენერგეტიკული სისტემების ეროვნული ოპერატორი"
ვაჩე-საბურთალოს ბიზნეს ცენტრი
შემოსულია
ხელმძღვანელი
რეგ. №
"7" სექტემბერი 2022წ.
საჭიროების შემთხვევაში, დამატებითი ინფორმაციის მისაღებად დაუკავშირდით
ტელ: 032 2 93 11 11

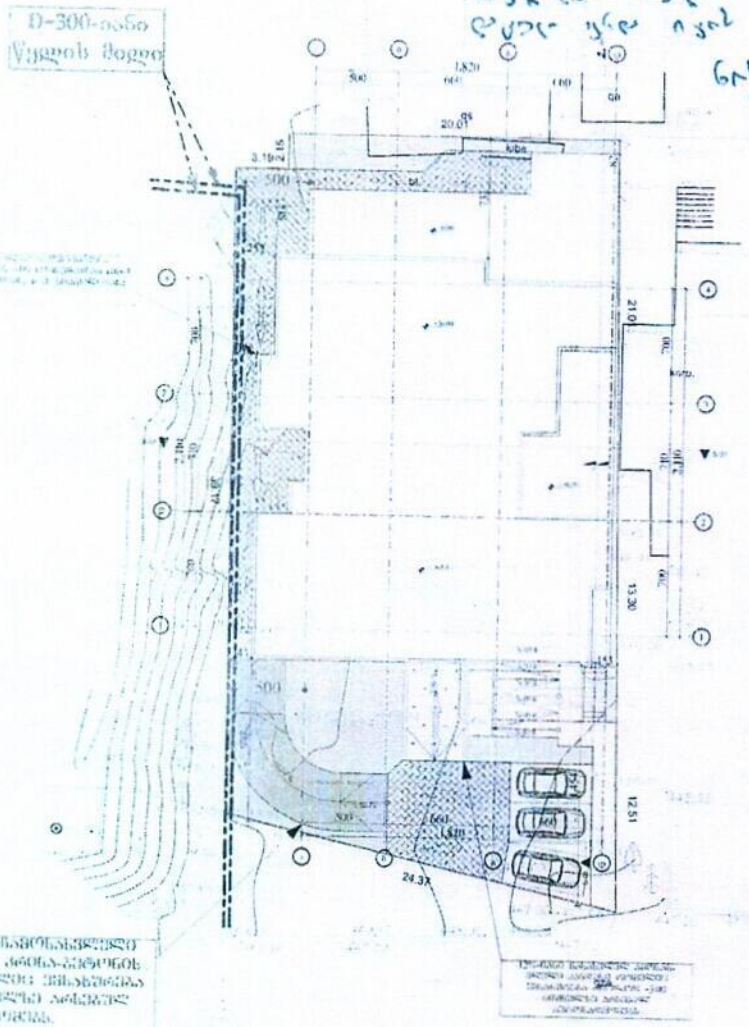

პროექტის სახელწოდება	
მრავალბინიანი საცხოვრებელი სახლი არქიტექტურული ნაწილი	
ქ. თბილისი ვაჩის რაიონი ბაქურიანის ქუჩა N20ა	
ს/კ 01.10.06.014.124	

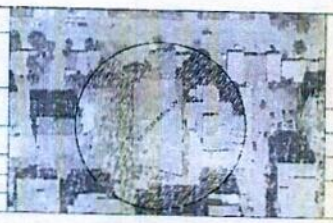

2022 წელი			

თანხმობა

მე როგორც შ.პ.ს. „ალუ“ (405158289) -ს დირექტორი ალუდა ჩარკვიანი (პ.ნ. 53001010962) მისი წარმომადგენელი/მინდობილი პირი გია ძიმისტარიშვილი (პ.ნ. 01026011428) ვაცხადებ თანხმობას მასზედ რომ, შ.პ.ს. „ალუ“-ს საკუთრებაში არსებულ მიწის ნაკვეთზე საკადასტრო კოდით 01.10.06.014.129, მოხდეს ქ. თბილისის არქიტექტურის სამსახურში, მიწის ნაკვეთის სამშენებლოდ გამოყენების პირობებში ცვლილების განხორციელება, კერძოდ მოხდეს უკანა ეზოს შეზღუდვის მოხსნა განაცხადის ნომრით AR1921250. ასევე მოხდეს შესაბამისი დოკუმენტაციის მოგროვება, პროექტის შეთანხმება და მშენებლობის ნებართვის მოპოვება.

წარმომადგენელი/მინდობილი

გია ძიმისტარიშვილი (პ.ნ. 01026011428)

გია ძიმისტარიშვილი

Scanned by TapScanner

სანოტარო მოქმედების რეგისტრაციის ნომერი	N221388723
სანოტარო მოქმედების რეგისტრაციის თარიღი	12.10.2022 წ
სანოტარო მოქმედების დასახელება	ხელმოწერის ნამდვილობის დამოწმება
ნოტარიუსი	თამარ ბაქრაძე
სანოტარო ბიუროს მისამართი	ქ.თბილისი დ/დიღომი ი.პეტრიწის ქ. N 16
სანოტარო ბიუროს ტელეფონი	591 701 115; 322 43 28 70;
სანოტარო მოქმედების ინდივიდუალური ნომერი	58647611394322

სანოტარო მოქმედებისა და სანოტარო აქტის შესახებ ინფორმაციის (მისი შექმნის, შეცვლის და/ან გაუქმების შესახებ) მიღება–გადამოწმება შეგიძლიათ საქართველოს ნოტარიუსთა პალატის ვებ–გვერდზე: www.notary.ge ასევე შეგიძლიათ დარეკოთ ტელეფონზე: +995(32) 2 66 19 18

საქართველო

ორი ათას **ოცდაორი** წლის **თორმეტ ოქტომბერს** მე, ნოტარიუს თამარ ბაქრაძეს, ჩემს სანოტარო ბიუროში, რომელიც მდებარეობს მისამართზე: ქ. თბილისი, დ/დიღომი, ი. პეტრიწის ქ. #16, მომმართა **გია ძიმისტარიშვილმა.** მან წარმომიდგინა **თანხმობა** და განაცხადა, რომ სურს მასზე თავისი ხელმოწერის ნამდვილობის სანოტარო წესით დამოწმება. მე დავადგინე მისი პირადობა მის მიერ წარმოდგენილი პირადობის დამადასტურებელი დოკუმენტით და დავრწმუნდი, რომ მე ნამდვილად **გია ძიმისტარიშვილმა (დაბ. 12.02.1993 წელს, პირადი # 01026011428)** მომმართა. მე ვადასტურებ, რომ მის ქმედუნარიანობაში და უფლებამოსილებაში ეჭვის შეტანის საფუძველი არ მაქვს. მე ასევე შევამოწმე მისი ნების გამოვლენის ნამდვილობა. მე განვუმარტე მას, რომ პასუხს არ ვაგებ დოკუმენტის შინაარსის სამართლებლივ შედეგებზე და არც დოკუმენტის კანონმდებლობასთან შესაბამისობაზე და ვამოწმებ მხოლოდ მხარის ხელმოწერის ნამდვილობას. შემდეგ მან ჩემი თანდასწრებით პირადად მოაწერა ხელი წინამდებარე დოკუმენტს, რასაც ვამოწმებ.

ორ ეგზემპლარზე დამოწმდა ორი ხელმოწერის ნამდვილობა და გადახდილია სანოტარო მომსახურების საზღაური ,,სანოტარო მოქმედებათა შესრულებისთვის საზღაურისა და საქართველოს ნოტარიუსთა პალატისთვის დადგენილი საფასურის ოდენობების, მათი გადახდევინების წესისა და მომსახურების ვადების დამტკიცების შესახებ" საქართველოს მთავრობის დადგენილება № 507-ისა (29.12.2011 წ.) და ამ დადგენილებაში ცვლილების შეტანის თაობაზე საქართველოს მთავრობის 2022 წლის 30 მაისის დადგენილება № 272-ის 31-ე მუხლის საფუძველზე - 12.00 (თორმეტი) ლარი, 39-ე მუხლის საფუძველზე 5 (ხუთი) ლარი და საგადასახადო კოდექსის 166-ე მუხლის საფუძველზე დ.ღ.გ. –2.16 ლარი. სულ ჯამში: 19.16 ლარი.

ნოტარიუსი: /თამარ ბაქრაძე/

Scanned by TapScanner

Scanned by TapScanner

სანოტარო მოქმედების ინდივიდუალური ნომერი

05494942454122

საქართველო

სანოტარო მოქმედების დასახელება

ფიზიკური პირის მიერ მინდობილობის/რწმუნებულების დადასტურება

სანოტარო მოქმედების რეგისტრაციის ნომერი

N221128555

რეგისტრაციის თარიღი

31.08.2022 წ

ნოტარიუსი: ინგა ხარძიანი

მისამართი: ქ. თბილისი, დ. გამრეკელის (კუტუზოვის) ქ. #6, პირველი სართული

ტელეფონი: 2308930; მაგთი ფიქსი: 790761651; მობ: 599502834;

სანოტარო მოქმედებისა და სანოტარო აქტის შესახებ ინფორმაციის (მისი შექმნის, შეცვლის და/ან გაუქმების შესახებ) მიღება–გადამოწმება შეგიძლიათ საქართველოს ნოტარიუსთა პალატის ვებ–გვერდზე: www.notary.ge ასევე შეგიძლიათ დარეკოთ ტელეფონზე: +995(32) 2 66 19 18

Scanned by TapScanner

სანოტარო აქტი
საქართველო

ორიათას ოცდაორი წლის ოცადეთრთმეტ აგვისტოს, მე, ნოტარიუს ინგა ხარძიანს, ჩემს სანოტარო ბიუროში, მდებარე ქ. თბილისში, დ. გამრეკელის (კუტუზოვის) ქ. #6 პირველ სართულზე, მომმართა **ალუდა ჩარკვიანმა**, რომელმაც განაცხადა რომ სურს **გია ძიმისტარიშვილს** (დაბ. 12.02.1993წ. თბილისში, პირადი #01026011428, რეგისტრირებული მისამართზე: ქალაქი თბილისი, მიხეილ თამარაშვილის გამზირი, N 13ა, ბინა 24) მიანიჭოს შესაბამისი უფლებამოსილება, სანოტარო აქტის (მინდობილობის) შედგენა და სანოტარო წესით დამოწმება. მე დავადგინე მისი პირადობა მის მიერ წარმოდგენილი პირადობის დამადასტურებელი დოკუმენტით: **ალუდა ჩარკვიანი** - დაბ. 05.04.1975წ. ლენტეხში, პირადი #53001010962, რეგისტრირებული მისამართზე: თბილისი ავჭალა-2 დას. შ. ნუცუბიძის ქ. 6. მე შევამოწმე მისი ქმედუნარიანობა და დავრწმუნდი, რომ მის ქმედუნარიანობაში ეჭვის შეტანის საფუძველი არ მქონდა. მე დავადგინე ნების გამოვლენის ნამდვილობა და მინდობილობის შინაარსი. შემდეგ შევადგინე მინდობილობა, წავუკითხე და განვუმარტე მისი შინაარსი და მასზე ხელმოწერის სამართლებრივი შედეგები. მან წაიკითხა წინამდებარე მინდობილობა და განაცხადა, რომ იგი სრულიად შეესაბამება მის ნებას, რის შემდეგ მან ჩემი თანდასწრებით პირადად მოაწერა ხელი მინდობილობას:

მ ი ნ დ ო ბ ი ლ ო ბ ა

ორიათას ოცდაორი წლის ოცადეთრთმეტ აგვისტოს, ამ მინდობილობით **ალუდა ჩარკვიანმა**, რომელიც შემდგომში წოდებულია როგორც "მიმნდობი", **გია ძიმისტარიშვილს**, რომელიც შემდგომში წოდებულია როგორც "მინდობილი", მიანიჭა შემდეგი უფლებამოსილება:

1. წინამდებარე მინდობილობით მინდობილი უფლებამოსილია მიმნდობის სახელით მართოს და განკარგოს მისი და შპს "ალუ"-ს (ს/კ 405158289) კუთვნილი ნებისმიერი უძრავი ქონება, მათ შორის: დადოს კანონით ნებადართული ხელშეკრულებები, დადოს გარიგება საკუთარ თავთან, გადაიფორმოს საკუთარ სახელზე, გაყიდოს (მათ შორის გამოსყიდვის უფლებით), იყიდოს, გააჩუქოს/იჩუქოს, გაცვალოს, დატვირთოს იპოთეკით ნებისმიერ ფიზიკურ და/ან იურიდიული პირების სასარგებლოდ, თავისი შეხედულებისამებრ განსაზღვროს ყველა ზემოთ აღნიშნული ხელშეკრულებების პირობები, დადოს, გააფორმოს და ხელი მოაწეროს მიმნდობის მაგივრად შესაბამის ხელშეკრულებებს სანოტარო ბიუროში და/ან საჯარო რეესტრში, დაარეგისტრიროს ხელშეკრულებები საჯარო რეესტრში, მიიღოს ხელშეკრულებით გათვალისწინებული თანხა, საჭიროების შემთხვევაში შეიტანოს ცვლილებები და დამატებები მიმნდობის მიერ დადებულ ხელშეკრულებებში, გააუქმოს მიმნდობის მიერ დადებული ნებისმიერი ხელშეკრულებები (მინდობილობის გაცემამდე დადებული ხელშეკრულებებიც) იყოს მიმნდობის წარმომადგენელი სხვადასხვა სახელმწიფო ორგანიზაციებსა და დაწესებულებებში, კერძო და საჯარო სამართლის ფიზიკურ და იურიდიულ პირებთან მიმართებაში, ნებისმიერ სადაზღვევო კომპანიებში, სანოტარო ბიუროში, საქართველოს ნოტარიუსთა პალატაში, ნებისმიერ არქივში, იუსტიციის სახლში, სსგს სამოქალაქო რეესტრის ეროვნულ სააგენტოში, საქართველოს იუსტიციის სამინისტროს საჯარო რეესტრის ეროვნულ სააგენტოში, წარადგინოს და მიიღოს საჯარო რეესტრიდან შესაბამისი დოკუმენტები, მათ შორის ამონაწერი, საკადასტრო რუკა (გეგმა), აზომვითი ნახაზი, უფლებამოსილია გააკეთოს შპს "ალუ"-ს (ს/კ 405158289) კუთვნილ ნებისმიერ უძრავ ქონებაზე აზომვითი ნახაზები და მოახდინოს მისი გამიჯვნა და/ან გაერთიანება მომიჯნავე უძრავი ქონებ(ებ)ისაგან, ჩააბაროს აზომვითი ნახაზები, მოაწეროს ხელი გამიჯვნის და/ან გაერთიანების ხელშეკრულებას, განცხადებას, შეთანხმებას, თანხმობას, ასევე მოახდინოს ზემოაღნიშნული უძრავი ქონების ფართის ცვლილება (რეგისტრირებულ მონაცემებში ცვლილებების რეგისტრაცია) და დაარეგისტრიროს საჯარო რეესტრის შესაბამის სარეგისტრაციო სამსახურში მიმნდობის სახელზე, ასევე განახორციელოს ნომრის მინიჭება, აზომვითი სამუშაოების ჩატარება, ფართის დაზუსტება, რეგისტრირებულ მონაცემებში ცვლილებების შეტანა და რეგისტრაცია შესაბამის ინსტანციებში, აწარმოოს მოლაპარაკებები, დაიცვას მიმნდობის ინტერესები ყველა სახელმწიფო, ადმინისტრაციულ, ადგილობრივ და კომერციულ ორგანოებში, იყოს წარმომადგენელი საქართველოს გამგეობებში, მერიაში და მის დაქვემდებარებაში მყოფ ნებისმიერ სამსახურებში, მერიის არქიტექტურის სამსახურში, ურბანული დაგეგმარების სამსახურში, ასევე დაგეგმარებისა და ზედამხედველობის სამსახურში, საპროექტოში, გამწვანების სამსახურში, წარადგინოს და/ან მიიღოს მიწის ნაკვეთზე პროექტის შეთანხმებაზე ნებართვა და მშენებლობის უფლება, შეცვალოს ან შეიტანოს კორექტირება პროექტში, შეათანხმოს პროექტი და აიღოს მშენებლონის ნებართვა არქიტექტურის სამსახურიდან, მოაწეროს ხელი შესაბამის დოკუმენტებს, ნებართვებს და/ან თანხმობებს, ასევე ყველა საჭირო დოკუმენტებს, რაც აუცილებელია უძრავი ქონების ექსპლუატაციაში მიღებასთან და დარეგისტრირებასთან დაკავშირებით, შეათანხმოს საპროექტო დოკუმენტაცია მერიის შესაბამის სამსახურებთან, მიიღოს არქიტექტურულ-გეგმარებითი დავალება, მოამზადოს, შეიტანოს/გამოიტანოს სამშენებლო პროექტი, საჭიროებისამებრ დააკორექტიროს არქიტექტურული პროექტი, მიიღოს მშენებლობის ნებართვა და აწარმოოს სამშენებლო, სარემონტო, საპროექტო სამუშაოები, განახორციელოს ზემოაღნიშნულ უძრავ ქონებაზე მშენებლობა, იყოს წარმომადგენელი თელასში, წყალში (GWP), დასუფთავების სამსახურში, გაზში და სხვა ნებისმიერ

Scanned by TapScanner

კომუნალური მომსახურების ორგანოებში, გაზგამანაწილებელ და ელექტროგამანაწილებელ სამსახურებში, განახორციელოს ელექტროენერგიის, წყლის და გაზის გამორთვა, ჩართვა, ჩახსნა, აბონენტად რეგისტრაცია, წარადგინოს მიმნდობის სახელით საკუთრების უფლების დამადასტურებელი დოკუმენტები შესაბამის ორგანოებში და გააფორმოს კომუნალური მომსახურება მიმნდობის სახელზე, იყოს წარმომადგენელი საქართველოს მოქმედი ნებისმიერი სატელეფონო და ინტერნეტ პროვაიდერი კომპანიების მომსახურების ოფისში, შეიყვანოს და დაამონტაჟოს ინტერნეტი და/ან ტელევიზია, მიმნდობის სახელით დადოს საქართველოს მოქმედი ნებისმიერი სატელეფონო და ინტერნეტ პროვაიდერი კომპანიებთან შესაბამისი ხელშეკრულება/შეთანხმება, შეიტანოს მასში ცვლილება, გააუქმოს/შეწვიტოს შესაბამისი ხელშეკრულება/შეთანხმება, იყოს წარმომადგენელი სსიპ-ებში, საქართველოს ეკონომიკისა და მდგრადი განვითარების სამინისტროში, ფინანსთა სამინისტროში და მის დაქვემდებარებაში მყოფ სამსახურებში, შემოსავლების სამსახურში, სახელმწიფო ხაზინაში, მიმართოს განცხადებით შესაბამის სამსახურებს, გადაიხადოს კანონმდებლობით დადგენილი ყველა გადასახადი და სხვა სავალდებულო გადასახადები, მოსაკრებელი, სახელმწიფო ბაჟი, შეკრიბოს, წარადგინოს და/ან მიიღოს (გამოითხოვოს) ყველა საჭირო დოკუმენტები, მოაწეროს ხელი მიმნდობის სახელით კანონით ნებადართულ სხვა ნებისმიერ გარიგებებს, ხელშეკრულებებს, შეთანხმებებს და ყველა საჭირო დოკუმენტებს და შეასრულოს ყველა ის მოქმედება, რაც დაკავშირებულია ამ დავალებების შესრულებასთან, რაც პირდაპირ არაა მითითებული მინდობილობაში, მაგრამ სავალდებულოა ამ მინდობილობით დადგენილი დავალების შესასრულებლად.

2. იყოს მიმნდობის წარმომადგენელი საქართველოს ნებისმიერ ბანკში, უფლებამოსილია მართოს და განკარგოს საზოგადოების და მისი კუთვნილი ნებისმიერი საბანკო ანგარიშები, მათ შორის: აწარმოოს თანხის შეტანა, გამოტანა, გადარიცხვები, კონვერტაცია, გზავნილების მიღება, აიღოს ცნობა, ამანათი, ამონაწერი, დახუროს ნებისმიერი ტიპის ანგარიშ(ებ)ი, ანაბრები, ისარგებლოს ყველა საბანკო პროდუქტით/სერვისით (მათ შორის მინდობილი უფლებამოსილია მოითხოვოს და მიიღოს ნებისმიერი დისტანციური მომსახურება, მათ შორის ინტერნეტბანკის და/ან SMS ბანკის ჩართვა/გამორთვის უფლება, ფინანსური ნომრის ცვლილების უფლება (განახორციელოს მიმნდობის საკონტაქტო და პერსონალური მონაცემების (ელ. ფოსტა და მობილური (SMS) ნომრის) შეცვლა), დაარეგისტრიროს ინტერნეტ ბანკინგის სრული ან სტანდარტული პაკეტი თავისი შეხედულებისამებრ, ისარგებლოს ინტერნეტ ბანკინგით, ასევე უფლებამოსილია მიიღოს და ისარგებლოს ყველა ტიპის პლასტიკური ბარათით, პლასტიკური ბარათების დაბლოკვის, დაკარგვის ან დაზიანების შემთხვევაში უფლებამოსილია განბლოკოს, განაახლოს და მიიღოს ყველა ტიპის პლასტიკური ბარათები (მათ შორის ბანკომატში დაკავებული ბარათები, მიიღოს (დაიბრუნოს) ბანკომატში დაკავებული ბარათი, გააგრძელოს ბარათის მოქმედების ვადა, გააუქმოს (დახუროს) ბარათი), მიიღოს ყველანაირი ინფორმაცია მიმნდობის ანგარიშ(ებ)ის შესახებ, აწარმოოს ნებისმიერი სახის სამართლებრივი ურთიერთობა, განუცხადოს ბანკს თანხმობა, რომ მიმნდობის პერსონალური მონაცემების შესახებ ინფორმაცია მიიღოს სახელმწიფო სერვისების განვითარების სააგენტოსაგან ან/და მსგავსი უფლებამოსილების მქონე სხვა ორგანოსაგან/პირისაგან და შეცვალოს მიმნდობის მონაცემები ამ ინფორმაციის საფუძველზე, გამოითხოვოს და/ან მიიღოს ნებისმერი სახის ინფორმაცია, მიმართოს განცხადებით შესაბამის სამსახურებს, შეკრიბოს, წარადგინოს და/ან მიიღოს (გამოითხოვოს) ყველა საჭიროდოკუმენტები, მოაწეროს ხელი შესაბამის დოკუმენტებს, ხელშეკრულებებს, შეთანხმებებს, განცხადებებს, თანხმობებს მიმნდობის სახელით და შეასრულოს ყველა ის მოქმედება, რაც დაკავშირებულია ამ დავალებების შესრულებასთან.

3. მინდობილობა ძალაშია ორიათას ოცდახუთი წლის ოცდათერთმეტი აგვისტოს ჩათვლით. მიმნდობი უფლებამოსილია ნებისმიერ დროს გააუქმოს ზემოაღნიშნული მინდობილობა.

4. გადახდილია სანოტარო საზღაური თანახმად 2011 წლის 29 დეკემბრის საქართველოს მთავრობის დადგენილება #507, სანოტარო მოქმედებათა შესრულებისათვის საზღაურისა და საქართველოს ნოტარიუსთა პალატისთვის საფასურის ოდენობების, მათი გადახდევინების წესისა და მომსახურების ვადების დამტკიცების შესახებ დადგენილების 31-ე მუხლისა 18 (თვრამეტი) ლარი (აგრეთვე დ.ღ.გ 3.24 ლარი, თანახმად საქართველოს საგადასახადო კოდექსის 166-ე მუხლისა) და 39-ე მუხლისა რეგისტრაციის საფასური 5 (ხუთი) ლარი (დ.ღ.გ ჩათვლით), სულ გადახდილია 26.24 (ოცდაექვსი ლარი და ოცდაოთხი თეთრი) ლარი.

მიმნდობი _____

ნოტარიუსი /იზგა ხარძიანი/.

Scanned by TapScanner

Scanned by TapScanner