ამობეჭდილი ნახაზების ჩამონათვალი

ამობეჭდილი ნახაზების ჩამონათვალი		
ა-1 დამატებითი ინფორმაცია		
	ა-101	ამობეჭდილი ნახაზების ჩამონათვალი
	ა-108	ტერიტორიის სიტუაციური გეგმა
	ა-109	ტერიტორიის ფუნქციური ზონები და განაშენიანების რეგულირების ხაზი
	ა-110	ტერიტორიის ტოპო
	ა-111	ტერიტორიის არსებული გენერალური გეგმა
	ა-112	ტერიტორიის საპროექტო გენერალური გეგმა
	ა-113	ტერიტორიის საპროექტო გენერალური გეგმა ხაზობრივი ნაგებობების მოშორების ჩვენებით
	ა-114	ტერიტორიის საპროექტო გენერალური გეგმა სახანძრო მანქანის მისადგომი გზით და ხანძარსაწინააღმდეგო მანძილებით
	ა-115	ტერიტორიის საპროექტო გენერალური გეგმა არსებულ ხეებამდე მანძილების ჩვენებით

საპროექტო ორგანიზაცია

შ.პ.ს. "პროექტი"

საპროექტო ორგანიზაციის საკონტაქტო ინფორმაცია

ID 202338504

ქ. თბილისი, კრილოვის ქ. №5

ალერგოლოგიისა და იმუნოლოგიის ამბულატორიული ცენტრის რეკონსტრუქციის პროექტი

მისამართი :
თბილისი, ლუგლიანას ქუჩა. №78,
საკადასტრო კოდი № 01.13.01.008.068

ნახაზის დასახელება
ამობეჭდილი ნახაზების ჩამონათვალი

სტადია

არქიტექტურული პროექტი

საპროექტო ორგანიზაციის დირექტორი
ქეთევან კალანდაძე

პროექტის ავტორი
პაატა ქურდიანი

არქიტექტორი
ქეთევან ქურდიანი

არქიტექტორი
ერიკ კისელიოვი

მასშტაბი

ნახაზის ნომერი
ა-101

თარიღი
09/11/2022

ნახაზის ფორმატი
A3

ტერიტორიის სიტუაციური გეგმა

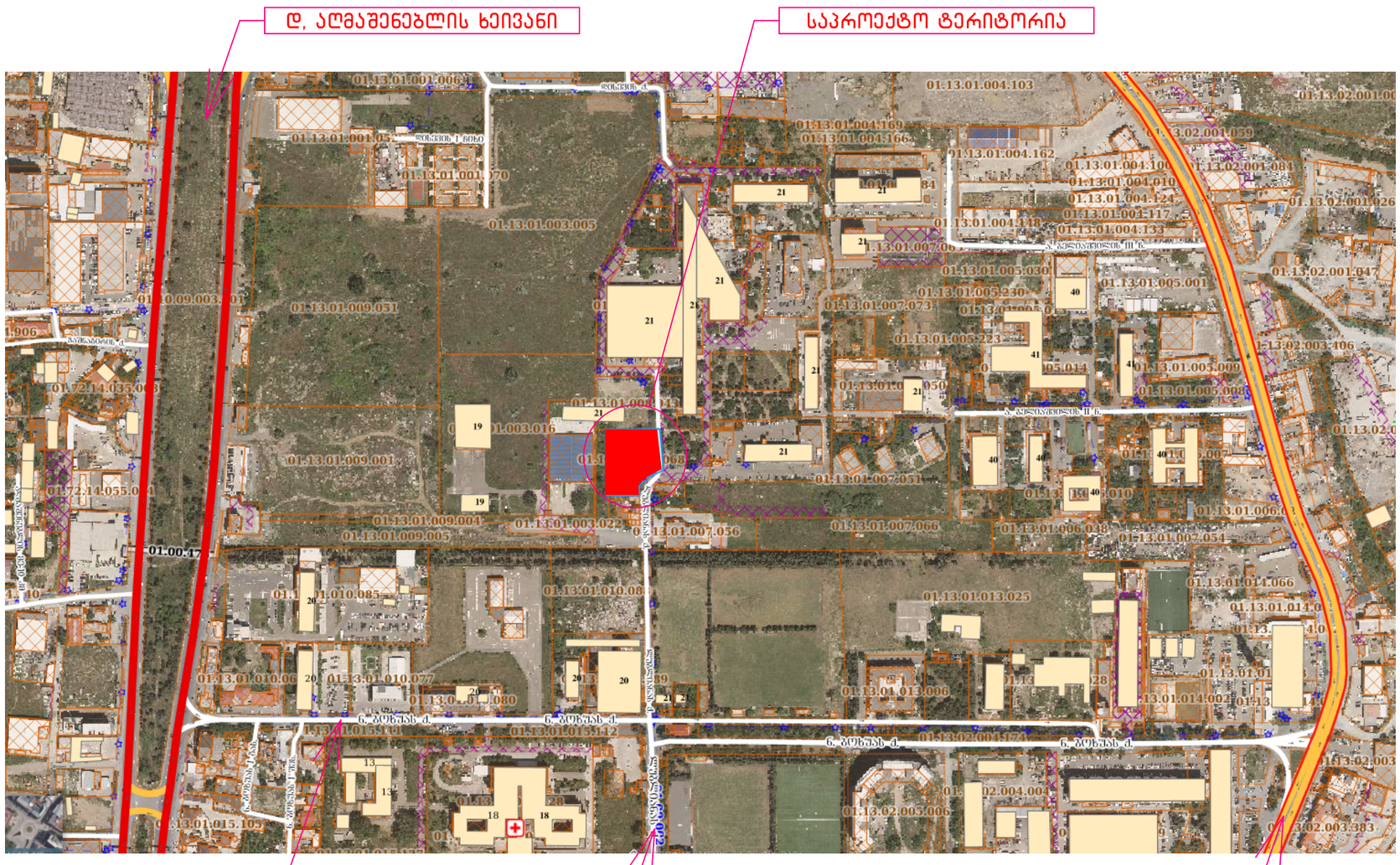

საპროექტო ორგანიზაცია

შ.პ.ს. "პროექტი"

საპროექტო ორგანიზაციის საკონტაქტო ინფორმაცია

ID 202338504

ქ. თბილისი, კრილოვის ქ. №5

ალერგოლოგიისა და იმუნოლოგიის ამბულატორიული ცენტრის რეკონსტრუქციის პროექტი

მისამართი :
თბილისი, ლუბლიანას ქუჩა. №78.
საკადასტრო კოდი № 01.13.01.008.068

ნახაზის დასახელება

ტერიტორიის სიტუაციური გეგმა

სტადია

არქიტექტურული პროექტი

საპროექტო ორგანიზაციის დირექტორი
ქეთევან კალანდაძე

პროექტის ავტორი
პაატა ჟურღიანი

არქიტექტორი
ქეთევან ჟურღიანი

არქიტექტორი
ერიკ კისელიოვი

მასშტაბი
1:5000

ნახაზის ნომერი
ა-108

თარიღი
09/11/2022

ნახაზის ფორმატი
A3

ტერიტორიის ფუნქციური ზონები და განაშენიანების რეგულირების ხაზი

თბილისის არქიტექტურა

ქალაქ თბილისის მუნიციპალიტეტის საჯარო სამართლის იურიდიული პირი

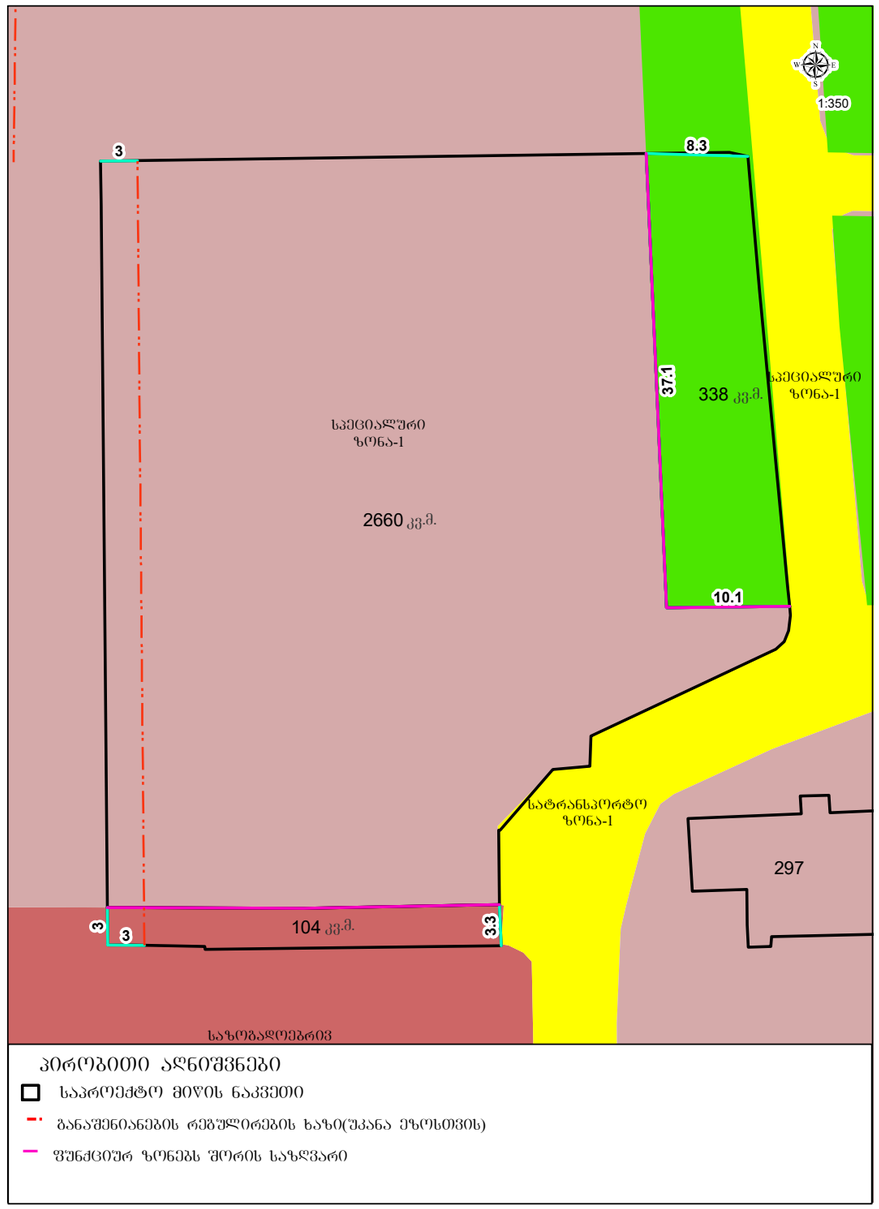

საპროექტო ორგანიზაცია

შ.პ.ს. "პროექტი"

საპროექტო ორგანიზაციის საკონტაქტო ინფორმაცია

ID 202338504

ქ. თბილისი, კრილოვის ქ. №5

ალერგოლოგიისა და იმუნოლოგიის ამბულატორიული ცენტრის რეკონსტრუქციის პროექტი

მისამართი :
თბილისი, ლუბლიანას ქუჩა. №78.
საკადასტრო კოდი № 01.13.01.008.068

ნახაზის დასახელება
ტერიტორიის ფუნქციური ზონები და განაშენიანების რეგულირების ხაზი

სტადია
არქიტექტურული პროექტი

საპროექტო ორგანიზაციის დირექტორი
ქეთევან კალანდაძე

პროექტის ავტორი
პაატა ჟურდიანი

არქიტექტორი
ქეთევან ჟურდიანი

არქიტექტორი
ერიკ კისელიოვი

მასშტაბი
1:500

ნახაზის ნომერი
ა-109

თარიღი
09/11/2022

ნახაზის ფორმატი
A3

ტოპოგრაფიული რუკა



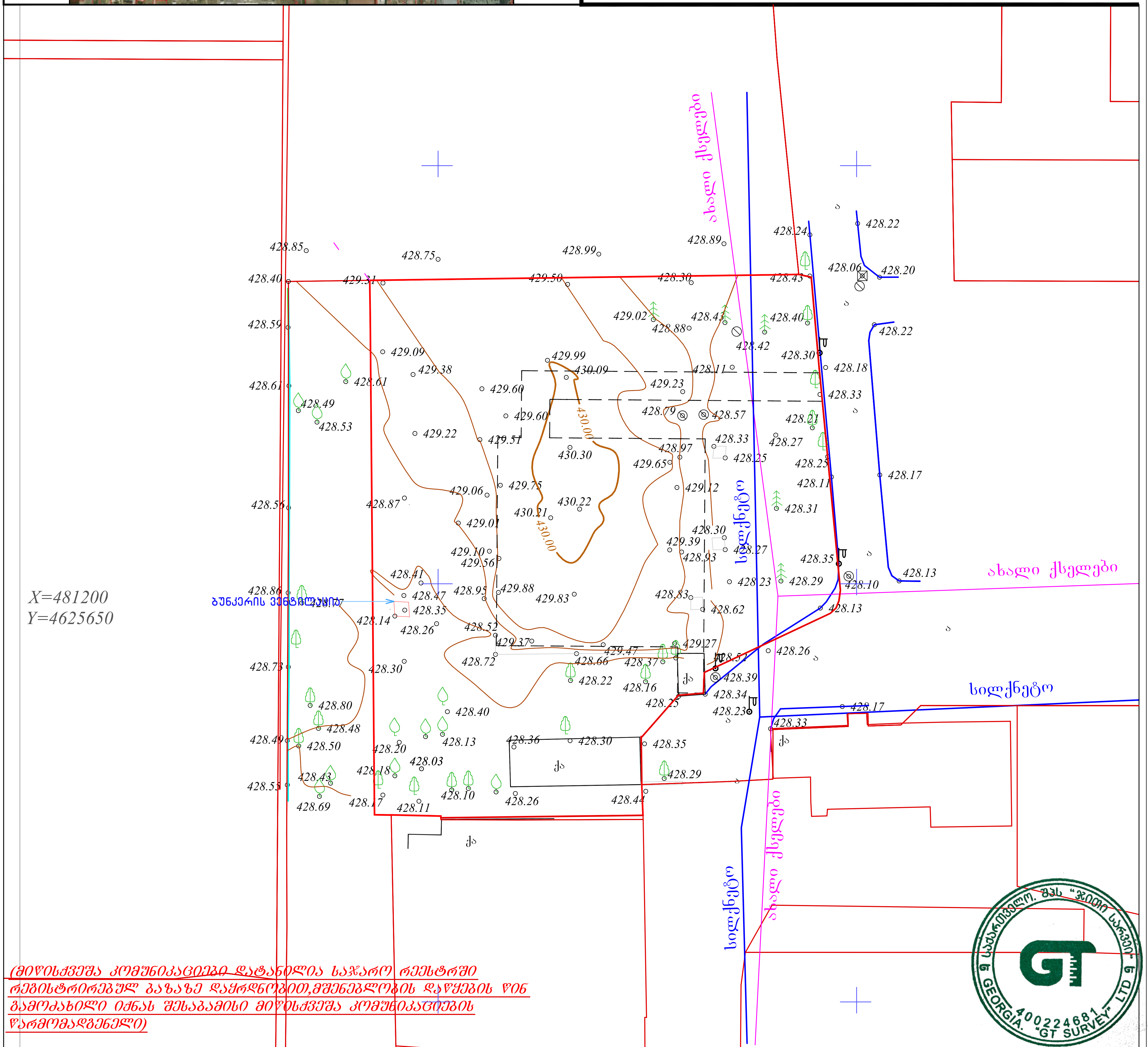

ფართობი: 3102 მ^2	პირობითი აღნიშვნები	ტოპოგრაფიული ნახაზი მ 1:500 / რელიეფის კვეთა 0.5მ		
მიწისქვეშა კომუნიკაციები	ნაკვეთის საზღვარი	ბუჩქი	გეგმურ სიმაღლური წერტილი (რპ)	რკინის ღობე
	შენობა	გაზონი	ხეების რიგი	ბორდიური
კანალიზაცია	არკა	სამეთვალყურეო ჭები	ტრანსფორმატორი	ბეტონი
დენის კაბელი	ფარდული	ძეგლი	რადიო ან ტელე ანძა	კედელი
	კიბე	შადრევანი	ლამპიონები	საყრდენი კედელი
გაზის მილი	ფოთლოვანი ხე	ონკანი	ელექტრო ბოძი	ბილიკი
წყლის მილი	წიწვოვანი ხე	წყარო ან ჭა	რკინიგზა	გზის კონტური
	ხეხილის ხე	ბენზინგასამართი სადგური	იზოჰიფსი	ფლატე
კავშირგაბმულობა	პალმა	მაღალი ძაბვის გადამცემი	მთავარი იზოჰიფსი	წყლის კონტური

შ.პ.ს. "ჯითი სარვეი"
L.T.D " GT Survey"

ქ.თბილისი,დიდი დიღომი,მირიან მეფის ქ №5
მობ: 598 30 20 15

დირექტორი	[signature]	გ. ხაჩიძე
კომპ. უზრუნველყოფა	[signature]	გ. ხაჩიძე
გეოდეზისტი	[signature]	ლ.კასაბური
მისამართი	ქ. თბილისი, ლუბლიანას ქუჩა №78, ს/კ 01.13.01.008.068	
დამკვეთი		
	თარიღი	16.06.2020

ნახაზის ნომერი
ა-110

ტერიტორიის არსებული გენერალური გეგმა

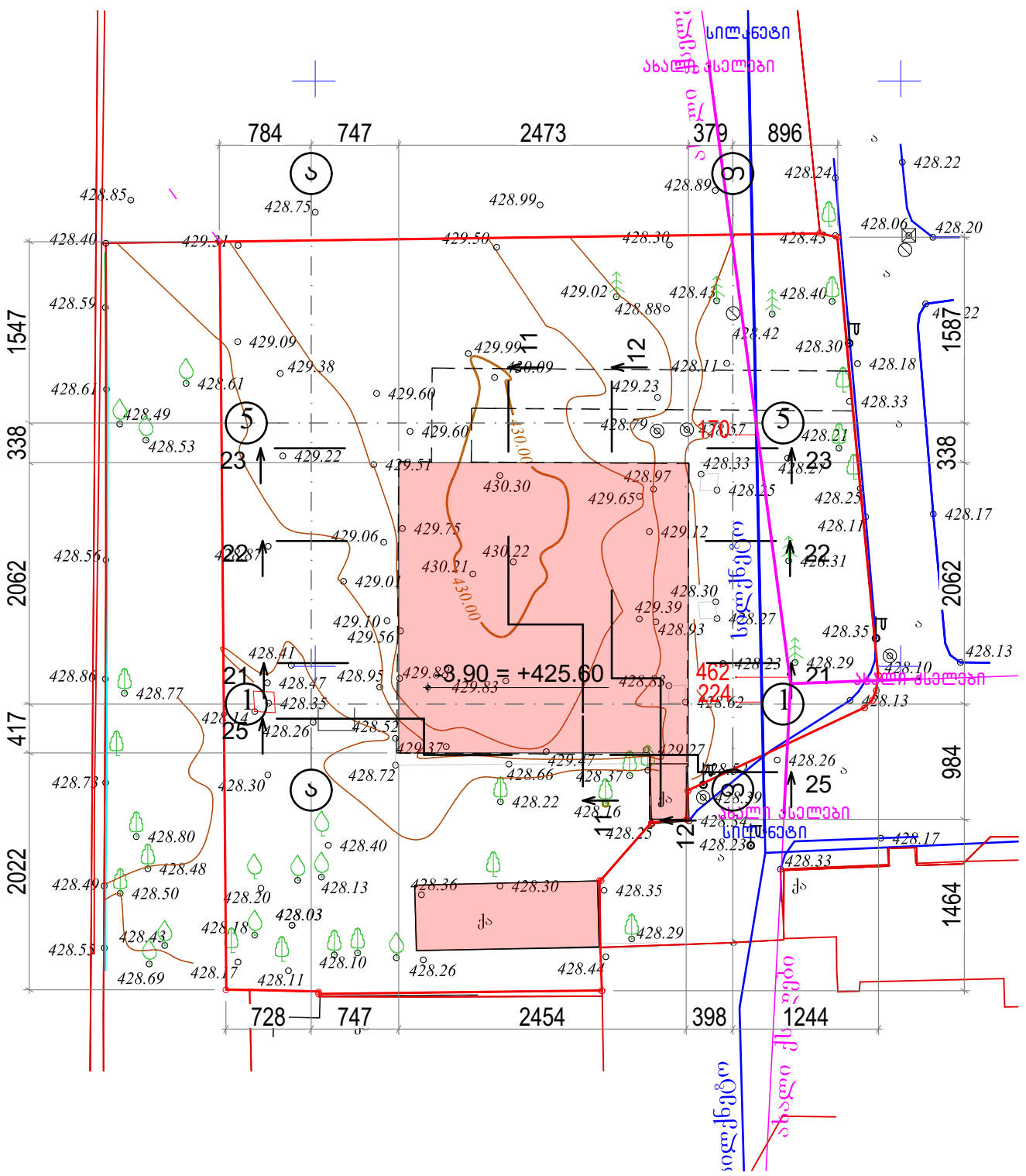

საპროექტო ორგანიზაცია	
შ.პ.ს. "პროექტი"	
საპროექტო ორგანიზაციის საკონტაქტო ინფორმაცია	
ID 202338504	
ქ. თბილისი, კრილოვის ქ. №5	
ალერგოლოგიისა და იმუნოლოგიის ამბულატორიული ცენტრის რეკონსტრუქციის პროექტი	
მისამართი : თბილისი, ლუბლიანას ქუჩა. №78, საკადასტრო კოდი № 01.13.01.008.068	
ნახაზის დასახელება	ტერიტორიის არსებული გენერალური გეგმა
სტადია	არქიტექტურული პროექტი
საპროექტო ორგანიზაციის დირექტორი	ქეთევან კალანდაძე
პროექტის ავტორი	პაატა ქურდიანი
არქიტექტორი	ქეთევან ქურდიანი
არქიტექტორი	ერიკ კისელიოვი
მასშტაბი	1:500
ნახაზის ნომერი	ა-111
თარიღი	09/11/2022
ნახაზის ფორმატი	A3

ტერიტორიის საპროექტო გენერალური გეგმა

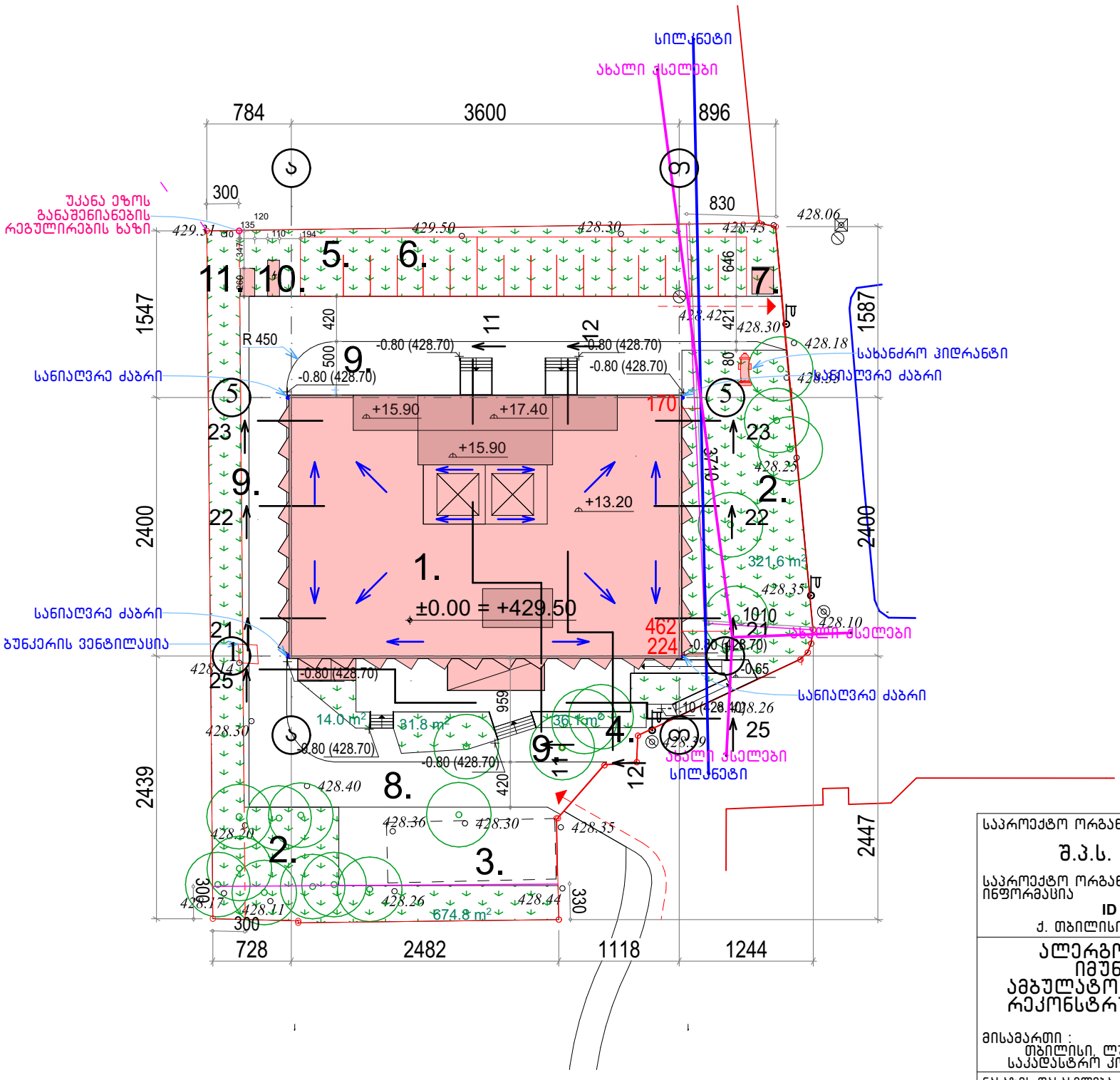

საპროექტო ორგანიზაცია

შ.პ.ს. "პროექტი"

საპროექტო ორგანიზაციის საკონტაქტო ინფორმაცია

ID 202338504

ქ. თბილისი, კრილოვის ქ. №5

ალერგოლოგიისა და იმუნოლოგიის ამბულატორიული ცენტრის რეკონსტრუქციის პროექტი

მისამართი :
თბილისი, ლუბლიანას ქუჩა. №78.
საკადასტრო კოდი № 01.13.01.008.068

ნახაზის დასახელება
ტერიტორიის საპროექტო გენერალური გეგმა

სტადია
არქიტექტურული პროექტი

საპროექტო ორგანიზაციის დირექტორი
ქეთევან კალანდაძე

პროექტის ავტორი
პაატა ქურდიანი

არქიტექტორი
ქეთევან ქურდიანი

არქიტექტორი
ერიკ კისელიოვი

მასშტაბი
1:500

ნახაზის ნომერი
ა-112

თარიღი
09/11/2022

ნახაზის ფორმატი
A3

ტერიტორიის საპროექტო გენერალური გეგმა ხაზობრივი ნაგებობების მოშორების ჩვენებით

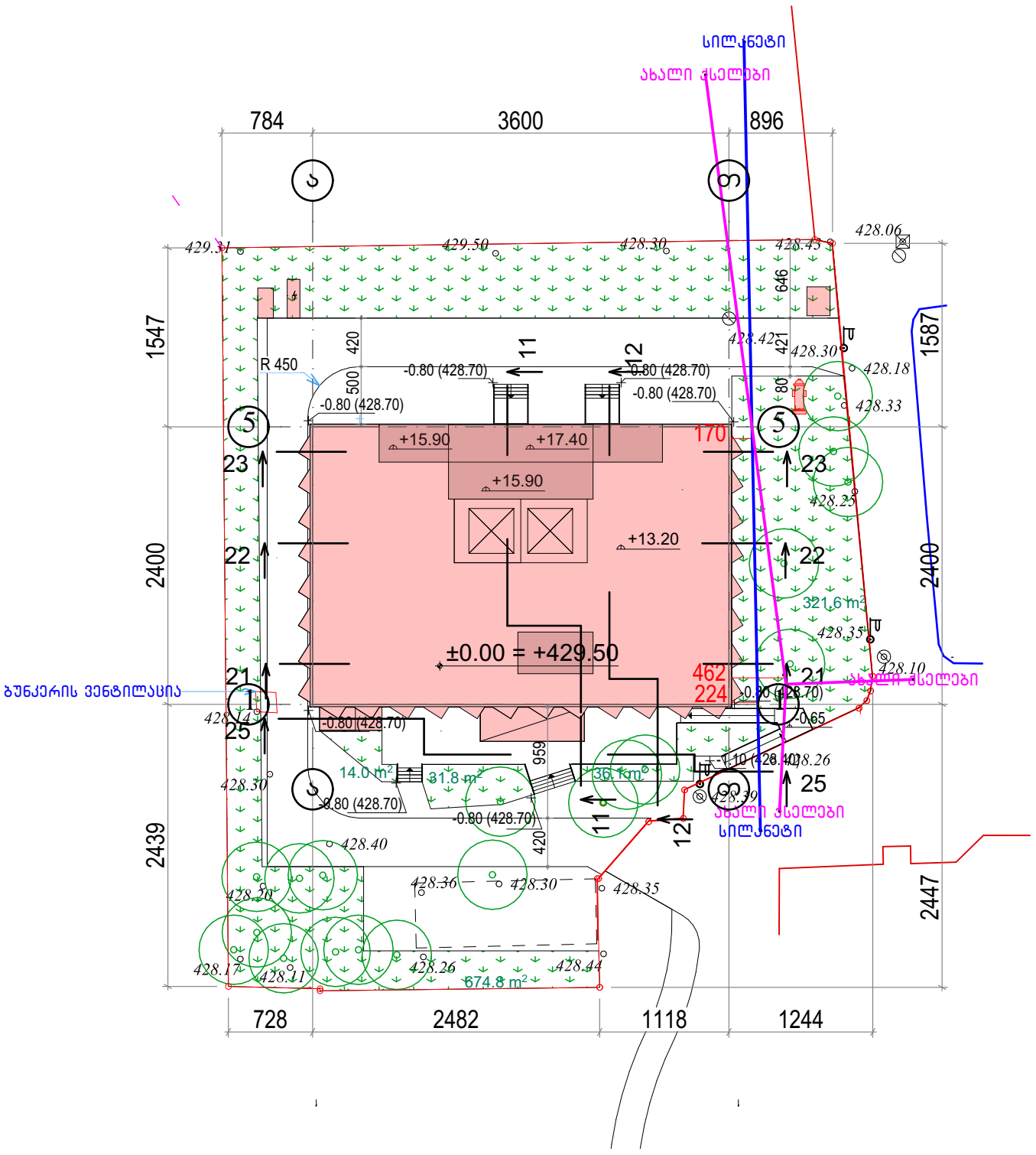

საპროექტო ორგანიზაცია	
შ.პ.ს. "პროექტი"	
საპროექტო ორგანიზაციის საკონტაქტო ინფორმაცია	
ID 202338504	
ქ. თბილისი, კრილოვის ქ. №5	
ალერგოლოგიისა და იმუნოლოგიის ამბულატორიული ცენტრის რეკონსტრუქციის პროექტი	
მისამართი :	თბილისი, ლუბლიანას ქუჩა. №78, საკადასტრო კოდი № 01.13.01.008.068
ნახაზის დასახელება	ტერიტორიის საპროექტო გენერალური გეგმა ხაზობრივი ნაგებობების მოშორების ჩვენებით
სტადია	არქიტექტურული პროექტი
საპროექტო ორგანიზაციის დირექტორი	ქეთევან კალანდაძე
პროექტის ავტორი	პაატა ქურდიანი
არქიტექტორი	ქეთევან ქურდიანი
არქიტექტორი	ერიკ კისელიოვი
მასშტაბი	1:500
ნახაზის ნომერი	ა-113
თარიღი	09/11/2022
ნახაზის ფორმატი	A3

ტერიტორიის საპროექტო გეგმა სახანძრო მანქანის მისადგომი გზით და ხანძარსაცინააღმდეგო მანძილებით

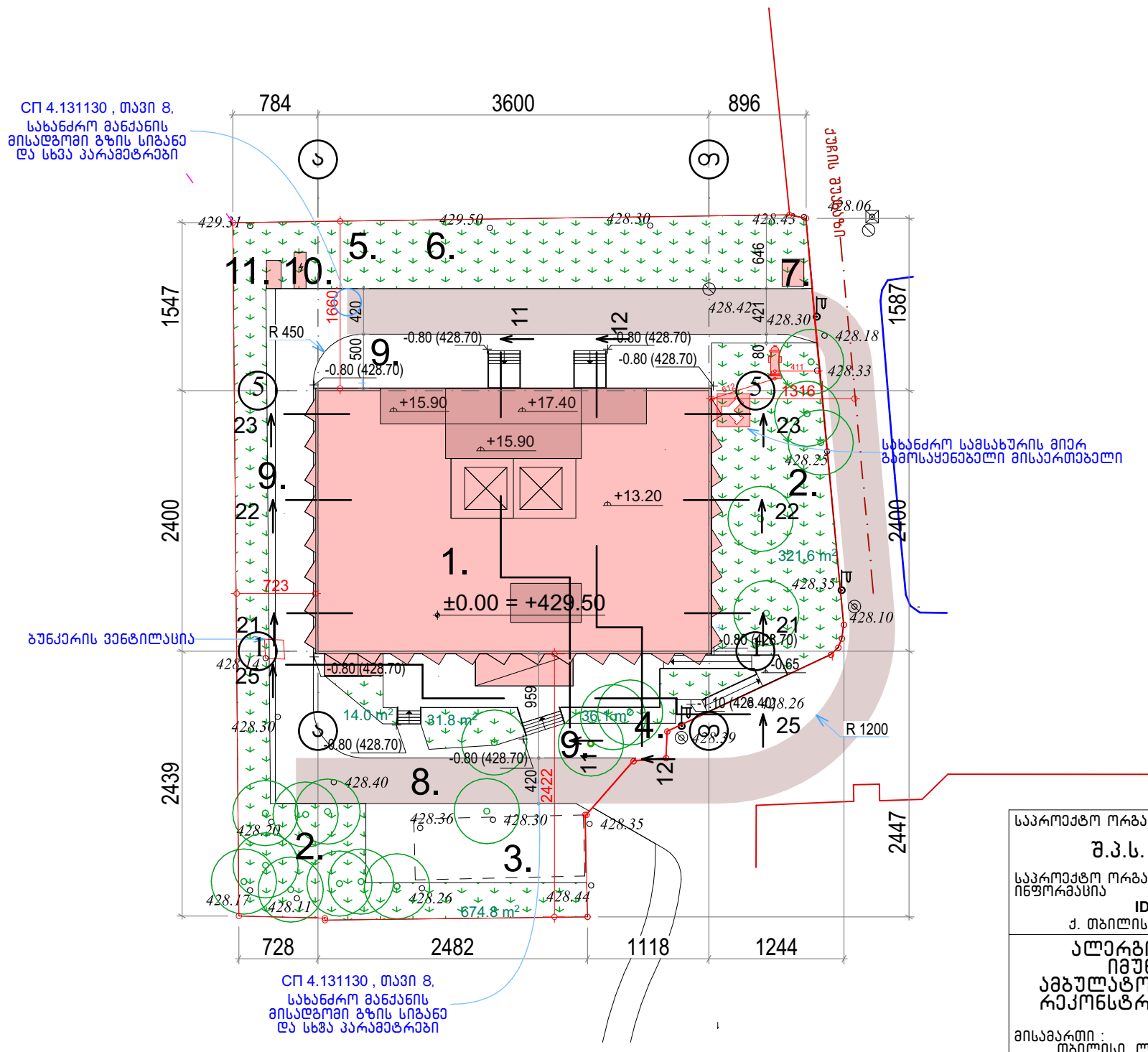

1. საპტოექტო შენობა
2. გაზონი
3. დემონტირებული შენობის კონტური
4. შესასვლელი არსებულ ბუნკერში
5. შშმპ ავტოსადგომი
6. ავტოსადგომი
7. კონტეინერები ნარჩენების შესაგროვებლად
8. სავალი ნაწილი
9. საფეხმავალო ზონა
10. ელ. გენერატორი
11. ელ. ტრანსფორმატორი

საპროექტო ორგანიზაცია

შ.პ.ს. "პროექტი"

საპროექტო ორგანიზაციის საკონტაქტო ინფორმაცია

ID 202338504

ქ. თბილისი, კრილოვის ქ. №5

ალერგოლოგიისა და იმუნოლოგიის ამბულატორიული ცენტრის რეკონსტრუქციის პროექტი

მისამართი :
თბილისი, ლუბლიანას ქუჩა. №78,
საკადასტრო კოდი № 01.13.01.008.068

ნახაზის დასახელება
ტერიტორიის საპროექტო გეგმა სახანძრო მანქანის მისადგომი გზით და ხანძარსაცინააღმდეგო მანძილებით

სტადია
არქიტექტურული პროექტი

საპროექტო ორგანიზაციის დირექტორი
ქეთევან კალანდაძე

პროექტის ავტორი
პაატა ქურდიანი

არქიტექტორი
ქეთევან ქურდიანი

არქიტექტორი
ერიკ კისელიოვი

მასშტაბი
1:500

ნახაზის ნომერი
ა-114

თარიღი
09/11/2022

ნახაზის ფორმატი
A3

ტერიტორიის საპროექტო გეგმა არსებულ ხეებამდე მანძილების ჩვენებით

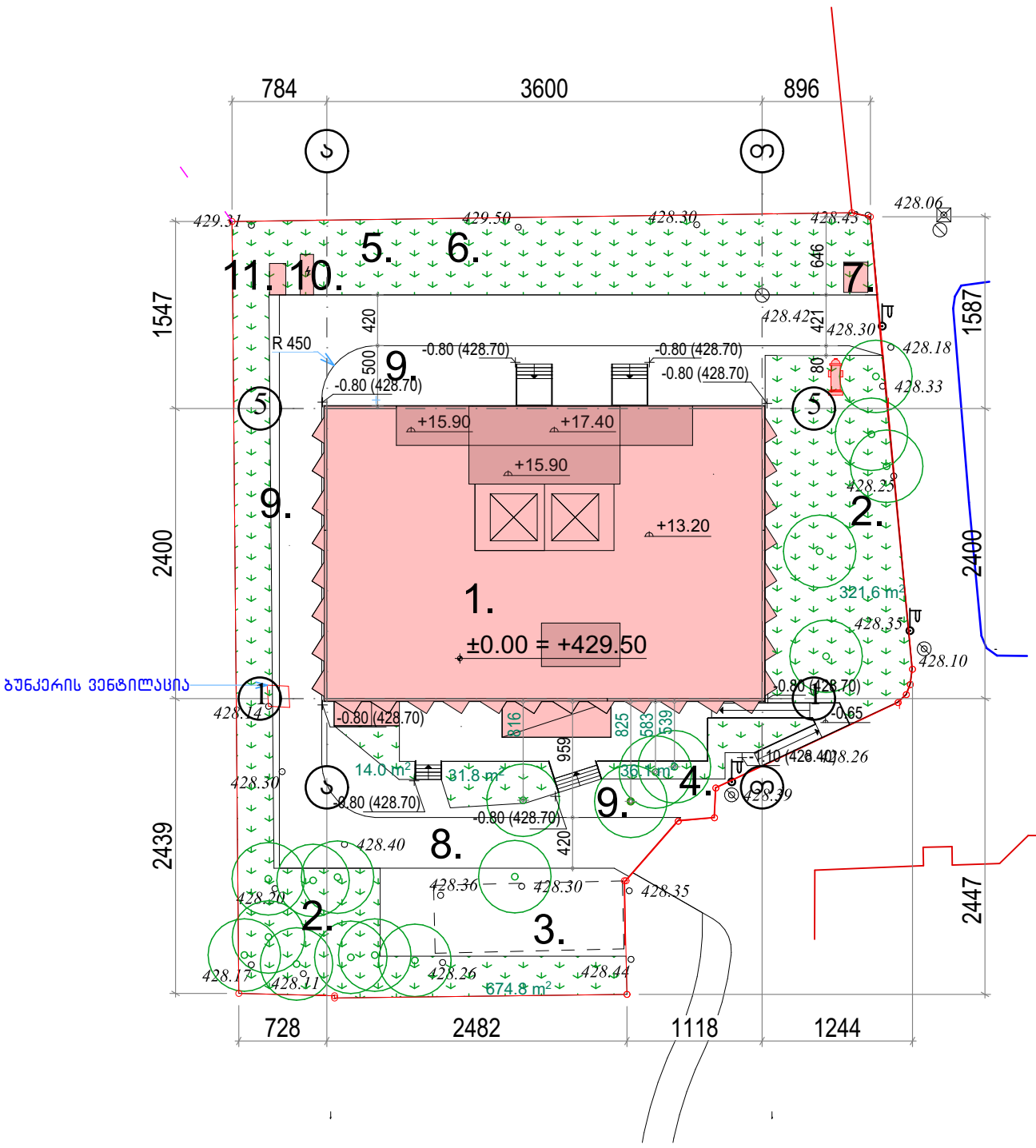

1. საპტოექტო შენობა
2. გაზონი
3. დემონტირებული შენობის კონტური
4. შესასვლელი არსებულ ბუნკერში
5. შშმპ ავტოსადგომი
6. ავტოსადგომი
7. კონტეინერები ნარჩენების შესაგროვებლად
8. სავალი ნაწილი
9. საფეხმავალო ზონა
10. ელ. გენერატორი
11. ელ. ტრანსფორმატორი

საპროექტო ორგანიზაცია

შ.პ.ს. "პროექტი"

საპროექტო ორგანიზაციის საკონტაქტო ინფორმაცია

ID 202338504

ქ. თბილისი, კრილოვის ქ. №5

ალერგოლოგიისა და იმუნოლოგიის ამბულატორიული ცენტრის რეკონსტრუქციის პროექტი

მისამართი :
თბილისი, ლუბლიანას ქუჩა. №78.
საკადასტრო კოდი № 01.13.01.008.068

ნახაზის დასახელება
ტერიტორიის საპროექტო გეგმა არსებულ ხეებამდე მანძილების ჩვენებით

სტადია
არქიტექტურული პროექტი

საპროექტო ორგანიზაციის დირექტორი
ქეთევან კალანდაძე

პროექტის ავტორი
პაატა ქურდიანი

არქიტექტორი
ქეთევან ქურდიანი

არქიტექტორი
ერიკ კისელიოვი

მასშტაბი
1:500

ნახაზის ნომერი
ა-115

თარიღი
09/11/2022

ნახაზის ფორმატი
A3